von Thomas stand, wäre im Gesamtergebnis aber doch wohl knapp von dem Breslauer geschlagen worden, wenn sich nicht Rosellen zum Schluß vor den deutschen Meister gelegt hätte, wodurch Bauer auf 100 Meter von Thomas fortziehen und im Gesamtergebnis mit 20 Meter Vorsprung siegen konnte. Der Kleine Sommerpreis sah beidemal Pawke vor dem Pforzheimer Müller in Front. Reinas tat einen gefährlich aussehenden Sturz, der aber noch glimpflich ablief.

Jugend-Rugbykampf

Das dem Ligatreffen Wacker—Olympia nachmittags 3,30 Uhr auf dem Lindenauer Sportplatz vorausgehende Rugbyspiel der Jugendmannschaften des ASC.-Leipzig und des SC.-Hannover 78 dürfte durch die Güte der Gegner wiederum berufen sein, dem Rugbysport auch in Leipzig zu größerer Beliebtheit zu verhelfen. Beide Mannschaften werden sich einen harten Kampf liefern, der die spielerfahreneren Gäste voraussichtlich in Front sehen wird.

Die Gegner haben folgende Besetzung angezeigt:

Hannover 78: Griese I, Heidorn, Franke, Cayewitz, Rhode, Griese II, Redeker, Hogrefe I, Hogrefe II, Ganswind, Flebbe, Köster, Bähre, Thiele, Kruse

*

ASC-Leipzig: E. Müller, Schatz, Rommeney, Bunz, E. Schneider, Ramshorn, Kluge, Haux, Leuchte, Ackermann, H. Reß, Engelmann, Beckmann, Zeise

Wacker—Olympia

Als einziges Fußball-Ligaspiel des heutigen Sonntags kommt auf dem Lindenauer Sportplatz, 4 Uhr nachm., das Vorschlußrundenspiel um den Pokal der Leipziger Ligavereine Wacker—Olympia zum Austrag. Der stärksten Besetzung der Hausherren tritt Olympia mit folgender Elf gegenüber: Wurst; Dörsel, Krause; Hermann II, Riedel, Jotziger; Bräuer, Hermann I, Röber, Lorenz, Kitzing. — Der Sieger dieses Kampfes hat mit dem Sieger des noch ausstehenden Spieles Fortuna—VfB. (voraussichtlich am kommenden Mittwoch) das Endspiel um den Pokal am 1. Juli zu bestreiten.

Leipziger Liga auswärts

Als repräsentative Vertretung Leipzigs weilt heute der VfB. in der Fußballhochburg Nürnberg-Fürth, um dem süddeutschen Meister, der Spielvereinigung-Fürth, in einem Jubiläumsspiel gegenüberzutreten. Wenn der Leipziger Altmeister an seine große Tradition anknüpft, dann sollte, wie in all den früheren Begegnungen beider Gegner, ein Kampf zustande kommen, der erst nach schwerstem Ringen entschieden wird.

Fortuna ist Gast des FC.-Altona 93, der bekannten Jäger-Mannschaft, die mit diesem Treffen die Sportwoche anläßlich ihres 30jährigen Bestehens einleitet.

Die Medenpokal-Tennisspiele wurden am Freitag anläßlich der Eröffnung des neuen Meisterschaftsplatzes des Berliner Schlittschuhklubs, der seinesgleichen sucht, zwischen dem Platzinhaber und dem Tennisturnierklub Rot-Weiß fortgesetzt. Letzterer hatte seine stärkste Mannschaft aufgestellt, gewann aber trotzdem nur knapp mit 5:4 Wettspielen. Hervorzuheben sind vor allem die Siege von Demasius (BSC.) über Rahe 9:7, 1:6, 6:4 und von Landmann (BSC.) über R. Kleinschroth 6:8, 7:5, 6:3.

Schach

Bearbeitet im Auftrage der Leipziger Schachgesellschaft „Augustea" von **R. Max Blümich.**

Nachdruck nur mit Quellenangabe gestattet.

Nr. 171. Von Hans Riemann in Leipzig. (Urdruck.)

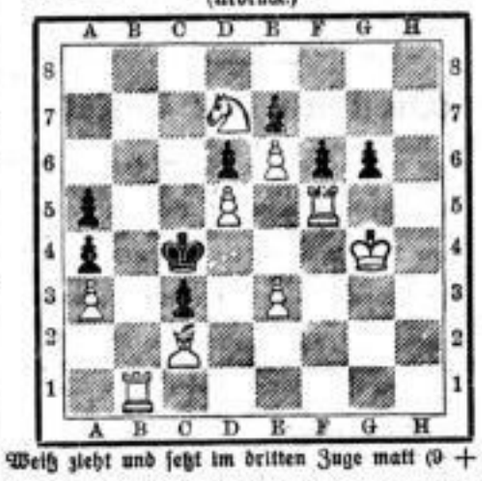

Weiß zieht und setzt im dritten Zuge matt (9 + 8)

Nr. 172. Von O. Mudlagk in Niedersredersdorf. (268, Hamburger Fremdenblatt 1923.)

Weiß: Kb8 Dh2 Te5 Sd8 g1 Le2 e7 Bb2 (8)
Schwarz: Kd4 Tf2 Ba7 d7 d5 (5)
Weiß zieht und setzt im zweiten Zuge matt.

Partie Nr. 84.

Gespielt im Meisterturnier zu Karlsbad 1923.
Weiß: G. Maroczy. Schwarz: O. Chajes.
Dreispringerspiel.

1. e2—e4 e7—e5
2. Sg1—f3 Sb8—c6
3. Sb1—c3 Lf8—b4

Um die allzu gebahnten Wege des Vierspringerspiels zu umgehen. Weniger gut ist Le5 wegen des Scheinopfers 4. Se5:; auch g6 oder f5 sind, obgleich oft gespielt, wenig empfehlenswert.

4. Se3—d5 Lb4—c5

Vielleicht ist hier Sf6 am besten. Le7 ist auch anwendbar, dagegen sind g6 (wegen 5. d4 ed 6. Sd5), f5 und La5 von fraglicher Güte. Der Textzug gestattet dem Weißen, später mit d4 ein Tempo zu gewinnen.

5. Lf1—c4 d7—d6
6. c2—c3 a7—a6

Um sich den L erhalten zu können.

7. h2—h3 h7—h6

Nach Sf6 ist d2—d4 nebst Lg5 unbequem.

8. d2—d4 e5×d4
9. c3×d4 Le5—a7
10. Lc4—b3

Damit Schwarz nach 10. 0—0 Sf6 11. Se3 nicht mit Se4: nebst d7—d5 sein Spiel befreien kann.

10. . . . Sg8—f6
11. 0—0 0—0
12. Sd5—c3 Se6—e7

Der Le8 hat kein günstiges Entwicklungsfeld.

13. Lc1—e3 Se7—g6
14. Dd1—d2 c7—c5
15. d4×c5 d6×c5
16. Le3×h6!

Ein Blitz aus heiterem Himmel! Nach gh 17. Dh6 (droht Dg6†) Sh8 18. Sg5 wäre Schwarz verloren.

16. . . . . c5—c4!
17. Lb3×c4 Dd8—c7
18. Lc4—d5 Le8×h3!

Um nach 19. gh mit Dg8† 20. Kh1 Df3† zu gewinnen.

19. Dd2—g5 Kg8—h7
20. g2×h3 Sf6—e8

Oder gh 21. Df6: Dg3† 22. Kh1 Dh3† 23. Sh2 Sh4 24. e4—e5! usw.

21. e4—e5 g7×h6
22. Dg5—h5 De7—d8

Es drohte 23. Sg5† Kg7 24. Lf7: usw. Auf De7 würde 23. Se4 folgen.

23. Ta1—d1 Se8—g7
24. Dh5—g4 Dd8—e7
25. Ld5—e4 Ta8—d8
26. Se3—d5 De7—e6
27. Sd5—f6† Kh7—h8
28. Le4×g6 De6×g4
29. h3×g4 f7×g6
30. Sf3—h4 und gewann.

Lösungen.

Nr. 167. (Ke4 Da6 Td7 e7 Lb6 Ba5 b3 b7 c3 e7 d3 — Ke6 Le8 Bc5. — Selbstmatt in zwei Zügen von Schlüter.) 1. b7—b8 L Lb7 2. La7† Le6 ‡; 1. . . . Ld7 2. Te6† Le6 ‡ Zugwechsel. Der erste Zug ist Wartezug.

Nr. 168. (Kd1 Db5 Tf2 g6 Ld6 g8 Se3 f5 Bb3 g2 h4 — Ke4 Le5 Se6 f4 Bb4 h5 — 2 ‡ von Viktor Mieses.) 1. Se3—d5 Kd5: 2. Db7 ‡; 1. . . . Kf5: 2. Dd3 ‡; 1. . . . Le6: (Lf2:) 2. Sf6 ‡; 1. . . . Ld4 2. Sg3 ‡; 1. . . . Se6 ∞ 2. Tf4 ‡; 1. . . Sd5: 2. Te6 ‡; 1. . . . Sg6: 2. Sf6 ‡.

Richtig gelöst von: O. Röber, E. Zink, P. Engelmann (alles), F. Kramer, O. Schirmer, K. Krüger (168), H. Strickermann (165, 166, 168).

Fernturniere der Neuen Leipziger Zeitung

Weiter gemeldet: **Gruppe 5:** 5. Otto Buchmann, Rossen. Weitere Anmeldungen werden für diese und für Gruppe 4 (starke Spieler) unter Einsendung von 2000 M auf das Postscheckkonto 55273, M. Blümich, Leipzig, erbeten.

Sächsischer Schachbund
Problemturnier

Der Dresdner Schachverein schreibt anläßlich der Jahresschau für Spiel und Sport ein Problemturnier für direkte Mattaufgaben (Originale) in drei Abteilungen (Zwei-, Drei- und Vierzüger) aus. Teilnahmeberechtigt sind nur Mitglieder des Sächsischen Schachbundes. Jeder Teilnehmer darf in jeder Abteilung bis zu drei Bewerbungen einschicken. Die Einsendungen müssen bis spätestens 31. Juli 1923 an Herrn Otto Krüger, Dresdner Schachverein, Café Central (Altmarkt), gelangt sein und außer Lösungsangabe, Name und Adresse des Bewerbers die Mitteilung enthalten, inwiefern der Betreffende dem Sächsischen Schachbunde angehört. Als Preise kommen insgesamt 30 000 M nach freiem Ermessen der Preisrichter zur Verteilung. Das Preisrichteramt haben die Herren Dr. Palitzsch, Dr. Reichelt und R. Röder übernommen.

Thüringer Schachbund

Der diesjährige Kongreß findet vom 7. bis 11. Juli in Weimar, Restaurant Erholung, statt. **Turniere:** A. Meisterturnier: Offen für die Meister des Thüringer und anderer Schachverbände oder gleichwertiger Spieler. 1. Preis 20 000 M, 2. Preis 12 000 M, 3. Preis 8000 M, 4. Preis 6000 M. B. Meisterschaftsturnier: Offen nur für Mitglieder des Thüringer Schachbundes. C. Hauptturnier I: Offen für alle Mitglieder des Deutschen Schachbundes. D. Hauptturnier II. E. Nebenturnier und Damenturnier. F. Tagesturniere für solche Besucher, die nur einen halben oder einen Tag anwesend sind.

Saaleschachbund

Auch der diesjährige Kongreß dieses Bundes findet vom 7. bis 11. Juli statt, und zwar in Weißenfels in Schumanns Garten. **Turniere:** I. Hauptturnier A: 7.—10., Gruppen zu 6. 1. Preis: ein Paar Herrenstiefel. II. Hauptturnier B: 7.—9., Gruppen zu 5. 1. Preis: ein Paar Herrenstiefel. III. Hauptturnier C: Am 8. Juli. Gruppen zu 4. IV. Nebenturnier. Wie III. V. Lösungsturnier. VI. Gastturnier 1. Wie I. VII. Gastturnier 2. Wie II. VIII. Damenturnier: am 7. und 8. Juli. Gleichzeitig mit dem Kongreß wird in Verbindung mit dem städtischen Museum in der alten Seminaranla eine Schachausstellung veranstaltet, die, weil bisher einzig in ihrer Art, zahlreiche Schachfreunde nach Weißenfels locken wird. Ueber 200 Ausstellungsgegenstände aus Museen und Privatsammlungen sind bereits vorhanden. Näheres durch E. Parthy, Weißenfels, Zimmerstraße 20. Das ausführliche Programm liegt in der Augustea aus.

Teilhaber für Sägewerk gesucht.
Sägewerk (moderner Betrieb) sucht, da Teilhaber aus sanitären Gründen ausscheiden will, einen Herrn (womöglich Fachmann), der selbiges übernimmt.
Da dringend, bitte sofortiges Angebot an J. Schmidt & Sohn, Kaiserslautern (Pfalz), Luitpoldstraße 32. Tel. 587.

Junge Dame,
die Maschine schreibt und gute Handschrift besitzt, zum sofortigen Antritt gesucht. Angebote mit Lebenslauf und evtl. Zeugnisabschriften unter Z 3829 an die Hauptgeschäftsstelle des Leipziger Tageblattes, Johannisgasse 8.

Sichere Existenz!
Große Aktien-Gesellschaft der Bürobedarfsbranche beabsichtigt auch in Leipzig eine Bezirks-Geschäftsstelle zu errichten. Herren, die geeignet und gewillt sind, eine derartige Geschäftsstelle zu übernehmen, werden gebeten, Angebote einzureichen. Bewerber mit Fachkenntnissen und geeignetem Lokal werden bevorzugt. Offerten unt. A B 1/105 an Werbedienst G. m. b. H., Berlin W 35, Lützowstr. 102/104.

Perfekte Stenotypistin
erste Kraft, von großem Leipziger Unternehmen
zum sofortigen Antritt gesucht.
Es wird Wert auf mehrjährige Praxis, Kotteß und sicheres Arbeiten gelegt.
Angebote unter Z 3830 an das Leipziger Tagebl., Johannisgasse 8.

International Acceptance Bank, Inc.
New York
31 Pine Street
Kapital und Reserven über 16 500 000.— Doll.
Ausführung aller bankgeschäftlichen Transaktion., Eröffnung von Konto-Korrenten, Rembourskredite, Devisen- u. Effekten-Geschäfte.
Freimachung von Custodian-Guthaben. Vorbearbeitung solcher Freigabeanträge dch. die Deutsche Waren-Treuhand-Aktiengesellschaft in Hamburg, Ferdinandstr. 75, u. Berlin, Dorotheenstr. 38.

Neue u. gebr. **Pianos, Flügel** prew. u. günst. bed. **Harmoniums** a. m. 4stimm. Spielapp. (ef. o. Noten-k. zu spiel.) **Schrickel** Münzg. 26 (Durchg.) Tausch, Reparatur.
Aelt. Violinen Kunstspielzithern Instrumente-Verzeichnis

Kriminal-Detektiv Hübrich, Pol.-Wachtmstr. a. D., Inh. d. Büro „Helios", Jahrzehnt. Grim. St. 24, F. 27736, erledigt seit 30 Jahr. alles erfolgr. diskret.

Anzüge Sportanzüge Sommer-Joppen Schlüpfer Gummimäntel Hosen aller Art verk. noch billig **Barth** Gr. Fleischergasse 1.

Größtes Lager **Geldschränke Büromöbel** Max Kliemann, Kurzestraße 15.

Georg Brückner Reichsstr. 33—35 amerik. Journale 7—16 Kolonnen Kopierbücher Briefumschläge Büropapiere sehr preiswert.

Zeitungs-Makulatur, Zeitschr., Bücher ꝛc. kauft jeden Posten F. O. Hartig, Leipzig, Johannisgasse 24.

Wein-, Sekt, Wasserflaschen kauft Schulze, Humboldtstr. 20. Tel. 25414.

Telephon 19401. Kaufe wied. wie früh. auch v. ausw. v. mein. gerbt. Herrich. gent. Damen-, Herren- u. Kinder-Garderobe. Frieda Claus, Windmühlenstr. 45.

Reformbetten-Rockstroh Spez.-Diagengesch. Inselstr. 5. III. Preisw. Qualitäten. Reichh. Kosterlager.

Gardinen in großer Auswahl noch sehr preiswert im Spezialgeschäft Ella Welke, Leipzig-Schönefeld, Eichstraße 4, I.

Korbmöbel eigener Fabrikation **Saalbach & Co.,** Neumarkt 16/18, Hohmanns Hof. Größt. Spezialhaus

Gold-, Silberwaren, Brillanten kauft Goldschmied Schubert, Burgstr. 25, II.

Europas größte Pianofortefabriken! **Pianos Flügel** Solide — Preiswert **Leipziger Pianofortefabrik Gebr. Zimmermann Akt.-Ges.** Kontor und ständiges Musterlager LEIPZIG, NEUMARKT 5.

Monierenen bis zu 1000 Tonnen, jedes Quantum aus Lagervorrat oder bei kurzfristiger verbindlicher Lieferzeit **sofort zu kaufen gesucht.** Angebote mit Festpreis, Spezifikation und Güte-Angabe erbeten. Offerten unter Pl. 2186 an die Zweigstelle des Leipziger Tageblattes, Petersteinweg 10.

Herrenschlafzimmer, gut erhalten, von Privatkäufer zu kaufen gesucht. Offerten unter Nr. 7688 Zweigstelle des Leipziger Tageblattes, Brühl 17/19

Zeitung, Bücher, Mosch. Lumpen kauft und holt ab **S. Steinbrecher,** Friedrichstr. 11 u. Bildstr. 29. Tel. 22634.

Gelegenheitskäufe in Möbeln sehr billig! Markt 11, I.

Triumph „Archo"-Schreibmaschinen hervorragend bewährt. General-Vertrieb W. Schäfer, Brühl 14 Tel. 15962.

Brillanten, Gold-, Silber-, Platinwaren, Zahngebisse kauft **E. Becker,** Goldschmied Telephon 24826 34 Kolonnadenstraße 34 Steuern werden nicht abgezogen.

Schreib- u. Vervielfältig.-A. Schmutzler, Neumarkt 7b.

Ich habe mich als Facharzt **für innere Medizin und Röntgenologie inn. Krankheiten** niedergelassen **Prof. Dr. Aßmann,** Emilienstraße 14, I. Sprechzeit: wochentags ½1—½2. Fernsprecher: 23344.

Entfettung durch Transformine. Dieses ist tatsächlich das einzige Mittel, schlanke, grazieuse Fig. zu erzielen. Beseitigt in kurzer Zeit stark. Leib, Hüften, Mag., sich. wirk. Preis 26000 M. Wird nur an d. gewünschten Stellen eingerieben. Verlangen Sie Prospekt. Schönheitspflege-Lun, München, Dienerstr. 8/I. Parfüm. Alner, Leipzig, Stockerpassage.

Bertretungen für Leipzig gesucht. ev. m. Kom.-Lager — Gr. Laden, Nähe Bahn. Off. u. E. N. 11 an Invalidendank Leipzig.

Auslandsdeutscher sucht ab 1. Juli 1923 ein Zimmer, mögl. im Konzertviertel. Angebote baldigst unter Z 3840 an die Exp. d. Leipz. Tagebl.

Wir suchen für neue Zeitschriften-Abteilung einen in Expedition, Abrechnung, Postüberweisungsverkehr erfahrenen, aus dem Buch- und Zeitschriftenvertrieb hervorgegangenen **jüngeren, tüchtigen Herrn** zum sofortigen Antritt bei gutem Gehalt. Bewerbungen mit Zeugnisabschriften erbeten unter Z 3841 an die Geschäftsstelle des Leipziger Tageblatt, Johannisgasse 8.

Dem genügt 20 qm **Kontor-Raum** mit Telephon, Licht, Heizg., Nähe Hbpbhf. Interessenten bitte Abr. unter Branchen-Angeb. an Leipziger Tagebl., Johannisg.

Zeitungs-Makulatur Bücher usw. kaufen regelmäßig F. J. Schirmer & Co., Salomonstr. 8.

!Sommersprossen! Ein einfaches wunderbares Mittel teile gern jedem kostenlos mit Frau M. Poland Hannover E 42, Schließfach 106.

GUTE IDEEN! Wer solche hat o. sucht verl. Prospekt u. Erfindergebote kostenlos. Ingenieur Müller & Co., Leipzig, Härtelstraße 14.

Pianos **Grunert** a. eigen. Zweigfabr. gedieg. u. preiswert b. bequemer Zahlw. **Hupfeld-Haus** Petersstraße 4.

Nordamerika. Zwei Ausländsdeutsche, 26 und 34 Jahre alt, in guter Stellung, beabsichtigen sich einen eigenen Hausstand zu gründen und wünschen mangels Damenbekanntschaft mit Mädchen im entsprechenden Alter in Briefwechsel zu treten. Nur Briefe mit Bild können berücksichtigt werden. Zuschriften erbeten an: Ph. Lehnhart, bezw. Henry Roth, 1410 Jenifer-str., Madison, Wisc. U. S. A.

Gummi Klose Spezial-Haus für medizinische Artikel Leipzig Hainstraße 21/23.

Zimmer, gemütlich und sauber, Nähe Nürnberger Straße, von Herrn tagsüber im Bureau gesucht. Betriebsche vorhanden. Offerten an Mehnert, Nürnberger Straße 22.

Rauchwarenlokal gegen zeitgemäße Vergütung suchen **Weinwurzel & Lorch G. m. b. H.** Leipzig, Hainstraße 10. Tel. Nr. 17362/63.

Kaufe einen gut erhaltenen Pelz bin Restetant für das Futter, eventuell Kragen und Pelz. Offerten unter Nr. 7974 an die Filiale des Leipziger Tageblattes, Brühl 17/19.

Polster- u. Tapeziererarbeiten liefert rasch und billigst **Robert Winkler,** Sternwartenstr. 39.

Möbel-Ziese Leipzig, Riedelstraße 13 **Speise- und Herrenzimmer Schlafzimmer** zu soliden Preisen in gediegener Ausführung, aus eigenen Werkstätten sowie Anfertigung n. Bestellung

HANS EITNER AKTIENGESELLSCHAFT LEIPZIG Rosshirtstraße 11/13 Fernspr. 13506 u. 20310 **Möbel-Transporte Wohnungs-Tausch** Geldschrank- u. Piano-Transporte.

STEMS Pianos Markgrafenstr. 8.

IN HOC SIGNO VINCES!
ELO BRIEF-DRUCKER
ELO