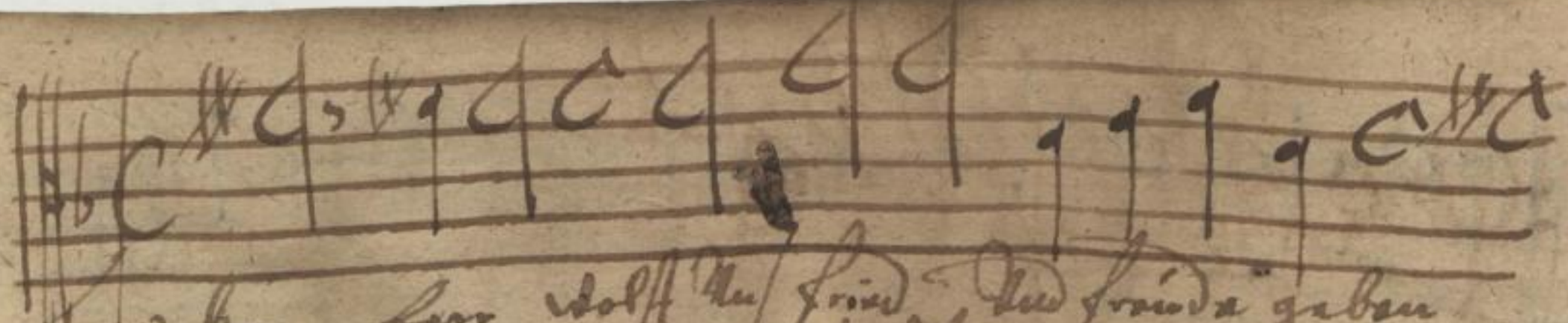

Gebn herr Adolff den frid, den friede geben
Es helff ein thew gottes frid, im lande,
Es helff ein fro samen alle der friede ausbreit,
Im ganz reich friede frommen Rotschwer,

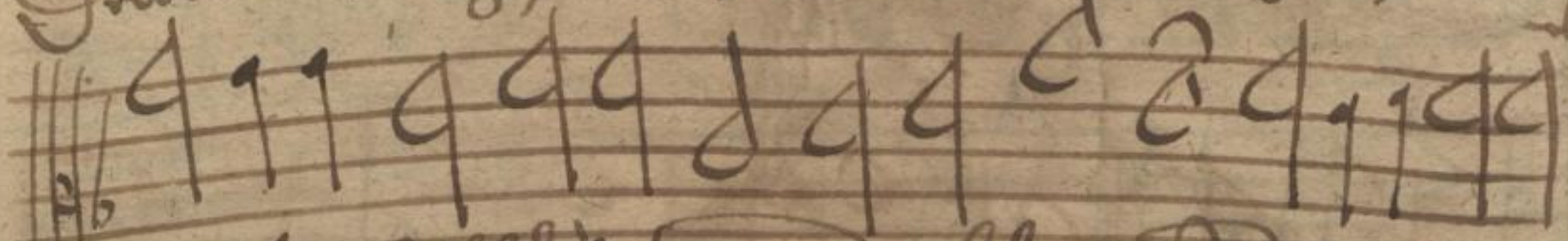

Das wir ein christlich leben wandeln leben, und sich stete
So dan sich wahren Jahr in seine stande, doch nun gan
Es die balde Ordenung des Brodts sich nicht ereignet lust
Du sie gedenken die zu leben und ehren, und den durch christ

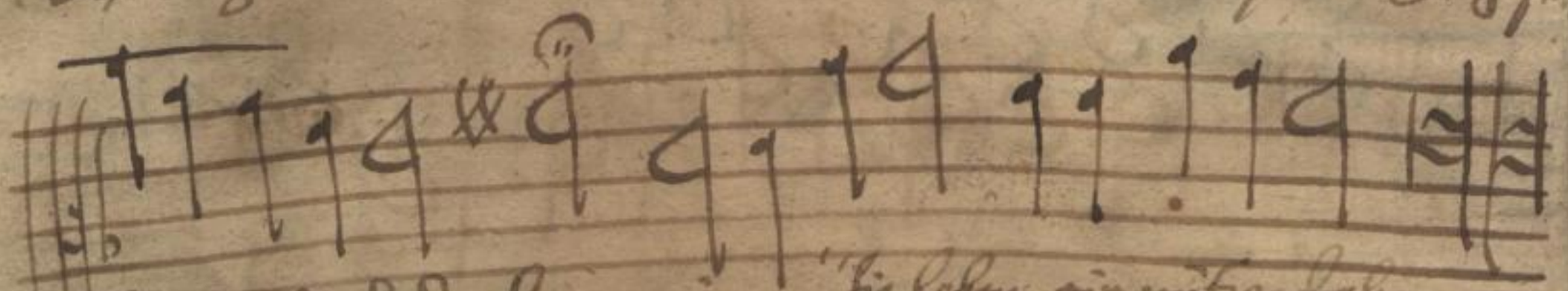

Hohen kunst und Tugend, ein newtig lobe ein newtig lobe
Jubla kunst und tugend, der zarten Jugend der zarten Jugend,
Lungen im singen bey stetem Ringen, bey stetem Ringen
Nur auf laubem gutes Ehrig behütte, Ehrig behütte