

Notizen  
über den Bergbau am Harze und in der  
Grafschaft Mansfeld,  
gesammelt auf einer Reise  
im Herbst 1825.

2765

2765



18.742711  
4°





# Notizen

über die Congruenz der ganzen und in den  
Quadratischen Residuen,  
gesammelt und in einer Reihe  
im Herbst 1825,

<sup>von</sup>  
Ludwig J. J. J.  
Leipzig, den 1. März 1825

1713

Handwritten text, likely bleed-through from the reverse side of the page. The text is faint and mostly illegible due to fading and the texture of the paper.

# Vorbemerkung.

Dieß ist eine Kaufverhandlung  
zum höchsten Quarta vor und unter  
des Königs zu Gail, im Jochle  
1825 im Gesellschaft des davor  
liegenden Gassen Vergemeinschaft,  
jetzigen Gassen Obengülden,  
von vordem, Fünfzehner von  
Mantelfeld, die Gassen und  
Gülden von Gassen und in  
den Gesellschaft Mantelfeld  
bestehen zu dürfen.

Nach dem die unter dem 14  
Septbr. 1825 und feilten Fünft,  
dies von vordem durch die  
unser Kaisergerichte so viel ins,  
bestehen mit den Gülden,  
unserigen Gassen Ländern,  
igaber nicht, nur das davor das  
Ländern Ländern, vorzuzug,  
nicht mit den eigentlicheren,  
unserigen bester sein sollen. In  
zwischen haben wir die, so viel

116  
117  
118  
119  
120  
121  
122  
123  
124  
125  
126  
127  
128  
129  
130  
131  
132  
133  
134  
135  
136  
137  
138  
139  
140  
141  
142  
143  
144  
145  
146  
147  
148  
149  
150  
151  
152  
153  
154  
155  
156  
157  
158  
159  
160  
161  
162  
163  
164  
165  
166  
167  
168  
169  
170  
171  
172  
173  
174  
175  
176  
177  
178  
179  
180  
181  
182  
183  
184  
185  
186  
187  
188  
189  
190  
191  
192  
193  
194  
195  
196  
197  
198  
199  
200  
201  
202  
203  
204  
205  
206  
207  
208  
209  
210  
211  
212  
213  
214  
215  
216  
217  
218  
219  
220  
221  
222  
223  
224  
225  
226  
227  
228  
229  
230  
231  
232  
233  
234  
235  
236  
237  
238  
239  
240  
241  
242  
243  
244  
245  
246  
247  
248  
249  
250  
251  
252  
253  
254  
255  
256  
257  
258  
259  
260  
261  
262  
263  
264  
265  
266  
267  
268  
269  
270  
271  
272  
273  
274  
275  
276  
277  
278  
279  
280  
281  
282  
283  
284  
285  
286  
287  
288  
289  
290  
291  
292  
293  
294  
295  
296  
297  
298  
299  
300  
301  
302  
303  
304  
305  
306  
307  
308  
309  
310  
311  
312  
313  
314  
315  
316  
317  
318  
319  
320  
321  
322  
323  
324  
325  
326  
327  
328  
329  
330  
331  
332  
333  
334  
335  
336  
337  
338  
339  
340  
341  
342  
343  
344  
345  
346  
347  
348  
349  
350  
351  
352  
353  
354  
355  
356  
357  
358  
359  
360  
361  
362  
363  
364  
365  
366  
367  
368  
369  
370  
371  
372  
373  
374  
375  
376  
377  
378  
379  
380  
381  
382  
383  
384  
385  
386  
387  
388  
389  
390  
391  
392  
393  
394  
395  
396  
397  
398  
399  
400  
401  
402  
403  
404  
405  
406  
407  
408  
409  
410  
411  
412  
413  
414  
415  
416  
417  
418  
419  
420  
421  
422  
423  
424  
425  
426  
427  
428  
429  
430  
431  
432  
433  
434  
435  
436  
437  
438  
439  
440  
441  
442  
443  
444  
445  
446  
447  
448  
449  
450  
451  
452  
453  
454  
455  
456  
457  
458  
459  
460  
461  
462  
463  
464  
465  
466  
467  
468  
469  
470  
471  
472  
473  
474  
475  
476  
477  
478  
479  
480  
481  
482  
483  
484  
485  
486  
487  
488  
489  
490  
491  
492  
493  
494  
495  
496  
497  
498  
499  
500  
501  
502  
503  
504  
505  
506  
507  
508  
509  
510  
511  
512  
513  
514  
515  
516  
517  
518  
519  
520  
521  
522  
523  
524  
525  
526  
527  
528  
529  
530  
531  
532  
533  
534  
535  
536  
537  
538  
539  
540  
541  
542  
543  
544  
545  
546  
547  
548  
549  
550  
551  
552  
553  
554  
555  
556  
557  
558  
559  
560  
561  
562  
563  
564  
565  
566  
567  
568  
569  
570  
571  
572  
573  
574  
575  
576  
577  
578  
579  
580  
581  
582  
583  
584  
585  
586  
587  
588  
589  
590  
591  
592  
593  
594  
595  
596  
597  
598  
599  
600  
601  
602  
603  
604  
605  
606  
607  
608  
609  
610  
611  
612  
613  
614  
615  
616  
617  
618  
619  
620  
621  
622  
623  
624  
625  
626  
627  
628  
629  
630  
631  
632  
633  
634  
635  
636  
637  
638  
639  
640  
641  
642  
643  
644  
645  
646  
647  
648  
649  
650  
651  
652  
653  
654  
655  
656  
657  
658  
659  
660  
661  
662  
663  
664  
665  
666  
667  
668  
669  
670  
671  
672  
673  
674  
675  
676  
677  
678  
679  
680  
681  
682  
683  
684  
685  
686  
687  
688  
689  
690  
691  
692  
693  
694  
695  
696  
697  
698  
699  
700  
701  
702  
703  
704  
705  
706  
707  
708  
709  
710  
711  
712  
713  
714  
715  
716  
717  
718  
719  
720  
721  
722  
723  
724  
725  
726  
727  
728  
729  
730  
731  
732  
733  
734  
735  
736  
737  
738  
739  
740  
741  
742  
743  
744  
745  
746  
747  
748  
749  
750  
751  
752  
753  
754  
755  
756  
757  
758  
759  
760  
761  
762  
763  
764  
765  
766  
767  
768  
769  
770  
771  
772  
773  
774  
775  
776  
777  
778  
779  
780  
781  
782  
783  
784  
785  
786  
787  
788  
789  
790  
791  
792  
793  
794  
795  
796  
797  
798  
799  
800  
801  
802  
803  
804  
805  
806  
807  
808  
809  
810  
811  
812  
813  
814  
815  
816  
817  
818  
819  
820  
821  
822  
823  
824  
825  
826  
827  
828  
829  
830  
831  
832  
833  
834  
835  
836  
837  
838  
839  
840  
841  
842  
843  
844  
845  
846  
847  
848  
849  
850  
851  
852  
853  
854  
855  
856  
857  
858  
859  
860  
861  
862  
863  
864  
865  
866  
867  
868  
869  
870  
871  
872  
873  
874  
875  
876  
877  
878  
879  
880  
881  
882  
883  
884  
885  
886  
887  
888  
889  
890  
891  
892  
893  
894  
895  
896  
897  
898  
899  
900  
901  
902  
903  
904  
905  
906  
907  
908  
909  
910  
911  
912  
913  
914  
915  
916  
917  
918  
919  
920  
921  
922  
923  
924  
925  
926  
927  
928  
929  
930  
931  
932  
933  
934  
935  
936  
937  
938  
939  
940  
941  
942  
943  
944  
945  
946  
947  
948  
949  
950  
951  
952  
953  
954  
955  
956  
957  
958  
959  
960  
961  
962  
963  
964  
965  
966  
967  
968  
969  
970  
971  
972  
973  
974  
975  
976  
977  
978  
979  
980  
981  
982  
983  
984  
985  
986  
987  
988  
989  
990  
991  
992  
993  
994  
995  
996  
997  
998  
999  
1000

In diesen Günstigen folgen für  
noch den nach mir bewillt für



2  
für ein besondres Verbot  
über die Festsetzung der  
Geldnoten und Leihrenten  
Scheine u. dergleichen  
Gegenwärtigen Verbot  
beim unmittelbaren Eingriff  
sonstlich meine Vermutung,  
wie über alle festgesetzte Gegen-  
stände gegenwärtigen Verbot  
Gegenwärtigen Verbot  
in jeder neuen Auflage  
gegenwärtigen Verbot  
gegenwärtigen Verbot  
Stellung der Notizen  
Gegenwärtigen Verbot  
mein zweigewöhnlicher  
gegenwärtigen Verbot  
nach demselben Verbot  
Verbot zu Verbot  
gegenwärtigen Verbot  
gegenwärtigen Verbot  
gegenwärtigen Verbot  
gegenwärtigen Verbot  
gegenwärtigen Verbot  
gegenwärtigen Verbot

über specialen Anweisung  
in dieser Zeit abgelehrt werden.  
Insofern bin ich über mich,  
von dieser Arbeit gütlich ab,  
nach Muthwillen der Illustren,  
wörterlich

1. in dem Lande bey sich leben,  
dann

2. in dem Lande bey Gengen  
wird

3. in dem Lande bey Gengen  
eindringlich

4. in dem Lande bey Gengen, und zwar:

a) in dem Lande bey Gengen  
halten

b) in dem Lande bey Gengen  
wird

bestimmten Jahr.

Gegenwärtige Angelegenheiten  
werden durch die Bürger  
in dieser Zeit verfahren werden  
in dem Lande zu vollenden fort  
dann nach der Fristzeit, in welcher  
sich die Angelegenheiten befinden  
werden soll, und wird großentheillich

3  
Gloß und einbezugsmäßig  
Gegenstände bezeugt worden  
dies, Nay der Verrichtungen  
nach Christenpflicht über den  
den die Reden über den  
den die Oberen, als die Haupt  
ziel unserer Arbeit, und für  
wieder insand es ist die über  
die Ausbeutung der  
den die Verrichtungen der  
die die mit der Arbeit  
nach der Arbeit der  
den die die die die  
zu Folge, mit letztem die  
mit der die die die  
sicherlich worden die die  
den die über die die  
die die nicht möglich war die  
Notaten noch immer an Ort  
den die die die die  
die die die die die  
den die so können die die  
für die die die die  
den die die die die

weil unser Gilt sich nicht unter  
euch Ansehen unteren zum  
Gilt selbst gemainen Ansehen,  
wepelst von demselben nicht aus  
dem Gilt die unsere Terorien  
sind nicht zu demselben, in Folge  
dieser unsere Dienstleistungen,  
auf unsere Taten gemacht  
erfolgt, wo die Giltigkeit  
in Klügelkeit, die nicht nur  
sich unteren nach für und  
der Strafe unteren gemainen  
sagen kann.

König: Carl von Bayern  
Der Pfleger im Markt April  
1830.

Leinhard Mandelmann Mandelmann

# I, Zerzuehen Disleber.

Ueber Auehantfort im  
 Maastrichtischen, den ubergangt von  
 5 Tagen waegende, man noch zu sehen,  
 so den Gensichtigung den dasigen  
 Ruppunghellen gerindunt. Nun  
 die Aonmittlung blub zu einem  
 Singel bay Libellen und fursamen,  
 lung nungun baugendunteligen  
 Notizen ubrig.

Die gangbarsten Auehant bay  
 Libellen sind jetzt die Dreykorn,  
 Ten, Holzwaagen, Kalkwaagen, Glets,  
 wuylen und Kalkwaagen Auehant.  
 Nun auch anstehen gibt man  
 den Auehantlung. Maschinen uo,  
 Hing, in den ubrigen waehlen  
 sich die Auehant durch die, nach die,  
 Ten den Auehant man danden Sol,  
 da lingen den Dylottan. Den  
 dinsten den jetzt nungalwaehlen

Stollu, von Inosigumflanstollen, ist  
beym Siphonum von Sibulene in  
Wassern eingeseigt, und unumge-  
leib zu dem Carlstollen Davids  
geordnet worden, man über 10  
Lassen Dreyerstücke einbringt.  
Zur letzten Lösung des Siphons,  
von Siphonum wird durch den  
Geordnetnen des Zehnerstücken,  
und Siphon Siphon, Stollu be-  
absichtigt, welche in nachgegangener  
letzten Richtung zuerst in den  
Carlstollen Davids einkommen  
werden. Letztere wird nach  
10<sup>1/2</sup> Lassen eines Siphonstückes  
als den Inosigumflanstollen ein-  
bringen, und ist alsdann der Dreyer-  
stücke Güte bey Siphonum  
eingeseigt. In Zehnerstücken  
Stollu also, von dem die  
Geordnetnen Siphonum löst,  
wird als Siphonum zum ja,  
von besterget.

Zur Siphonum wird man  
mit nachgegangener Davids an mit  
Siphonum, zum Siphonum

3 und 4 unheimliche Gebirge.

Die Klüfte, in England  
des Herrn Enquienist aus Dürer  
mit Silbersteinen davon No. 8.  
und zwar die Markgräber,  
sichert hinein, was da in einem  
Kalt, Dglotten, dann wird einem  
Drahten nach demselben in  
Mittelnacht, und letztere sein,  
da zu Tage herauf, und mehr  
den Draht nach einer Expedition  
über Tage bis zur Arbeit der  
Krone gehören.

Von der Arbeit selbst sollen ich  
folgendes zu bemerken.

Der Markgräber, der  
wunderbarlich beständig  
Dampfmerksinn seinen Namen  
sich fast in ganzem Dörfle  
von Sieglaholz und hat einen  
Längenmaß von 36 Lachsen  
bis zum den Hellen und 20 Lachsen  
den unter demselben, der Kunst,  
sichert über, das aber nicht sein  
jungen seinen Bergsteinen, und

leib auch den Wall mit Hand,  
nützen und hinten anfallen, mit  
2 1/2" starken Platten, scheinlich  
von Fichtenholz, was sorgfältig ist, hat  
42 Laster Eisen leib auch den  
Wall, und geht noch etwas über  
15 Laster Eisen anfallen in  
den. Der Stütz ist mit halbeisen  
durchföhren, und die Längs der  
Einheit des Walle in einigen Fuß  
Abstand von Stützen liegt, so  
ist, unter der Hand angedeutet  
und mit dem Stütz ansteigen,  
den Walle ein Damm zu legen,  
für den, in welchen die Eisen,  
wofür man den Oberrand der  
Kunstschiffgeblinde zu stellen  
kann. Die Walle in der Regel  
sind 2 Kunstschiffgeblinde,  
sind, durch den Anschlag der  
den durch einen alten, 12 Laster  
über den Damm zu legen, sollen  
eingewand, oben Wall, die  
Eisen durch sollen, und sollen  
Längs zu legen, wofür man den.



6  
Die Dörfer, — mit eisernen Koll,  
Laut und Dörfernähen, in welcher  
vorhanden die Halbau von unter  
aufgebaut worden, und der Name,  
schleiß durch Napoleonskita Stadt  
Kinder, — sind auch beyden Dör-  
fern doppelständig kaum nur ein  
immer bey beiden Ausfertigung  
sind gleichzeitig beschlüssen, auch  
bestimmt sich, vorzüglich bey  
dem einen der Eigenschaften, dem  
anderen auch sehr in sich nicht,  
einer eigenen Vorweisung im den  
Gebirge durch diesen Fall immer  
mehr zu verstanden. In dem  
nachfolgend das Dörfer, Gebirge,  
in zweifelhafte dem Dörfer, vor  
das Dörfer und den über dem  
Dörfer beständigen Gebirge,  
zu au lebten in der Höhe oder  
in der Höhe, und dadurch  
den Aussehen Dörfer, nach  
gan dem Dörfer, Gebirge  
zum Aussehen, und  
nach dem oder vor dem

mind, wenn es und wenn,  
das sich auch der Güte, und zwar  
auch Bewusstheit der Gegenwart  
im ja O von 24 bis 54." Wer  
aber die Kunst der Kunst nicht  
genügendem Konkretem und  
seinem Verständnis im Geist,  
In der Messingwerkstoffe  
gelöst, in welchem Sinne  
die Arbeit zur Lösung der Aufgabe  
einzelnen Werkstoffe Metall  
Dampfwerkstoffe in Uebermaß  
gesetzt wird. Zur Zeit im  
von der Lösung, so die Kunst,  
Sichtungen der ziemlich kurz  
waren, ging die Messingwerkstoffe  
gehört  $\frac{1}{3}$  der Zeit oder 2 Tage  
in der Woche im. Die Kunst,  
wird hergestellt mit  $\frac{1}{3}$  Eisen,  
Kupfer und  $\frac{2}{3}$  Zinnblech li,  
Luminöser Goldblech.

Um einen Werkstoff,  
d. h. einen Werkstoff aus dem  
Kupferwerkstoffblech herzu,  
Q

7  
nicht zu viel mehr bekannt,  
sich in der Regel nach einer Weile,  
da sich ein Stückort, und  
beide nach selbigen weg das  
Stück nach laßten Ditten ab.  
Fürstern wegen mehr als Regel  
aus der selbigen von Ditten sein,  
auch gesegnet, weil man dem  
manigen von dem Ditten Ditten  
caumotiert ist, jetzt aber ist  
man mehr zu dem Ditten,  
Laford Kaufmann geteilt,  
wenn nur die Ditten nicht  
allzuweit sind. Dann man  
will sich überzogen geben,  
daß der durch die Ditten das neue  
Gemeindeblöck der Ditten geteilt  
nicht gefunden wird, die Gemeindeg  
der Ditten nicht sind. Ein sel-  
bigen Ditten ist 40 bis 50 Laf-  
ten lang und in Ditten und Ditten,  
das zu 2, 3 und mehr Mann  
geteilt. Ditten liegen nebenein,  
wenn, während der Ditten Ditten,  
das ein Stück von 10 bis 15 Laf-

gültigsteu wird, und verbleiben  
nicht einem Gedienglosen oder  
Geringem. In der Geringem  
da zugleich die Forderungskosten,  
sonst alle Neben, Aufkosten, mit  
Ausschluss der Klüben, Arbeit  
und der Forderung zum Gulten,  
nicht minder die Guldener und  
Geringe mit Einbildungen, und  
man nimmt dabei zur Not  
auch das ein Gulten, nach Abzug  
aller jener Nebenkosten, für  
die Guldenerarbeit selbst nach  
einmal von ein Gulten in der  
8 Stunden Arbeit vermindert. Das  
sollen sich bei bestimmten Klüben  
wohl noch 1 bis 2 p. c. nicht  
sehen lassen.

Die Arbeit wird, der gewöhnlich  
von Gulten der Leuten vertragen  
indem man nur das Maß selbst  
mitgibt, längere wannistab  
und zwar in der Regel sind  
der linken Seite, wenn man auf der  
Recht nach unten zu kommt.

2  
In Hölle wird die Feinde  
behalten, die am Tode sind  
Stamm und Leibeszeit werden,  
Gingestunde, geht die Arbeit  
mit Leinen Feilsteinen zu  
denst ganz und in der Folge  
werden Erdenschicht so dick,  
als es kann, einen Tag sein  
mit. Dann wird die Hölle  
werden mit Steinen hervorgehoben,  
Feindlich, oder, wo es dazu gehört  
ist, hervorgehoben, wobei  
werden die Feinde und die  
wird, so dass sie nicht  
mit der Hölle weifen.

Die bituminöse Masse,  
oder Dingsler, Dingsler, Hölz  
Lingst bekannte Masse als  
unterste Schicht der Erde,  
den Feilsteinen unmittelbar,  
das sind die Feilsteinen,  
und besteht aus mehreren  
gesonderten Dingen. Die  
unterste ist die Feilsteinen,  
die, insofern man weiß, ist,

ehat nicht mit zum Vort liegen,  
den selbsten anfert, und verfertiget,  
wenn es, wie z. Einm. Drogen für,  
Sitzgen mit Kupferoxyden im,  
produziert ist, den Namen Dand,  
was flücht. Dann folgt die Sagen  
verwandte Eddenslicht, auf ihn  
die Kammerherde, den Vögeln,  
Lapp, und der Nebenung oder Ober,  
Gang und auf diesen 4, die sieben,  
Licht Kupferoxyden vollständig, weil  
dunkel Vögeln, den Sagenverwandte  
Dichloch. Auf ihm liegt der  
Zucht sein, dicken Koll, sein  
und dicken Gänge mit den Dicht,  
den. Die meisten Eddenslicht  
den Eddenslicht sieben, und ab  
nimmt von der nach oben zu ab.  
Den Strohstand Kupferoxyden,  
Anfang und was zu dicken im  
Kupferoxyden, Kupferoxyden  
und dicken Kupferoxyden mit  
wasser und wiederum Silber,  
oxyden, zeigt in der Duzal  
die Kammerherde, nicht ihn

3  
Der Döfner Kopf und die Latten,  
schießt, wegen der Robung ein  
Fellau und noch falken der Döf-  
loch und das Weislingende, falken  
wichtig sind.

Der Döfner Kopf, der ein neu  
Kunstwerk ist in Mittelnacht  
Lattenbau, nach der Lattenfalken  
4 bis 5", stark, und falken  
das meiste Kupfer, weniger  
die 1 bis 1 1/2" starke Latten,  
falken; der Döfner Kopf, mit  
circa 5", so wie der Robung,  
mit 5 bis 6" starken, aber  
wichtig sind kein falken  
wichtig sind. Das ganze  
Kupferwerk, stark falken  
Lattenbau eine Stärke nach 15 bis  
17". Der Döfner Kopf, der in der  
Lattenbau falken, wunden  
mit wunden, wunden  
nicht falken genug ist. Der  
Mächtigkeit Latten 8 bis 10".  
Der Hauptbau des Döfners  
nach der St. 11-12, das Fellau  
circa 9" in Mauer.

Von den sogenannten Kalk,  
Schlacken, im alten Erzze, von  
dem wir einige Beschreibungen  
wunderlich sind, die man nicht  
den meisten bekannten groben  
englischen Schlacken seit oben,  
Kalk & Eisen einige Klumpen,  
an welcher Ort, man Kalk  
ganz mit Erz & Kristallen, und  
zwar nicht freiwillig Kristallen  
überzogen sind. Obgleich es  
galt gemacht zu sein groben  
Kalksteinen einen imponieren,  
ten Klarheit und man sie nicht zu  
Kalken zu lassen, hat man sie  
mit einem ungelochten, will  
jedoch künstlich, wenn man sie  
oben in der Höhe walden, die  
man genäht haben, wie zum  
Eisen und Eisen, wenn man sie  
Kalksteinen nicht Kalksteinen  
Kalksteinen in Feldern, wenn  
sie nicht man, geschnitten ist.

Bei Erwärmung der Kalken,  
Kalken, zu dem ist man



zinn und Eisen, sind schon in den  
 Quellen der Unschuldigen, jedoch  
 mit Vorsicht, gehalten, und Spiel  
 zum Vorzug der Ungebildeten  
 Tadel zu vermeiden, Spiel in der  
 Dagehalten gesteht. Ueber  
 Lagen aber anzulagen sie gehen,  
 und die Klügel zu gleich sind  
 der Gült der Tändel, sie sollen  
 man besondern Ansehen, so zu  
 nicht alle und inselnde Lagen,  
 Läden zu vermeiden. Die  
 ganzlichen die Tändel und die  
 Tändel und Klügel Tändel  
 sind sind gehen ins Tändel,  
 ist die Tändel sie sind sollen  
 sein. Die Tändel sind sie von  
 der Gült der Tändel in besondern  
 Tändel, von Tändel Tändel,  
 wird, ist ist man sie sind.  
 Die Unschuldigen bleiben nicht  
 der Gült liegen, die die Tändel,  
 so sind, ist, damit sie sind  
 sein können, die die Tändel,  
 nicht mit Tändel und

nicht zu einem Raubfalle an  
folgt ist. Doch auf demselben Blau,  
an, Lude ist das neue Jahr,  
wahrhaftig und nicht nach dem Jahr,  
neu, in demselben (Jahre), wie an,  
nicht aber auch nicht wovon,  
eine Orbnit nicht mit einem  
schloß zu sein, um nach dem  
nicht nach demselben (Jahre) zu  
zu machen. Von den Schulen,  
Schulen wovon die Dörfer  
mit dem Hof der Dörfer  
sicherlich wovon die Güter  
abgegeben sind, und dort zum  
weil dem Dörfer mit dem  
den wovon.

Die Schulen sind in dem  
den wovon, so oft und so  
genügend durch den Dörfer  
den wovon gestellt worden sind,  
doch ein zu einem günstigen  
Beispiel den Dörfer wovon. Doch  
Lude ist die wovon die Dörfer  
wovon die Dörfer wovon,  
nicht die Dörfer wovon noch

nicht unsterblich seiend, sich vor,  
Sühlfesthalten zu zeigen.

Da ich nun die letzten Schritte  
Gang ab mein unterste, nach  
Zunehm über die Handlung  
bey den Libell, Merckwürdigen  
Körperbauern zu lauten,  
Laut, welches ich der gütlichen  
Mithilfe der Herren  
wirdt zuvertrauen werden,  
In, und das mich die so  
intendirende, als die  
durch meine Regelmäßigkeit mit  
den Handlung bey den  
sigen Ehrwürdigsten  
stünd.

Die erste causosifische  
Verbindung, die zwischen  
oben und Mitteln  
bey den Libell und den 3 Merck,  
halten Güllen, welches die  
ben, durch, und die  
Gülle bey den  
Die erste die

Summ. Dabey war jedoch von  
 der Anzahl die 3 Marktschalen  
 Guldener Kommen 3/5, die die  
 Berggelder mit 1/5 und die Krantz  
 Guldener mit 2/5 bedingt, indem  
 die Silbermarktgelder nur Gilt  
 Guldener für beide waren. Die die  
 geschloßenen Bergbau von  
 Mühlthal, Langen Guldener die  
 Silbermarktgelder 24/65, die  
 Marktschalen 4/65 Aufsil.

Später wird in der Revision,  
 gleich die Kupfer Kommen für  
 Summ der Kupfererzergesell-  
 schaft Goldsticht bey, und um  
 nachfolgende eine Aufteilung nach  
 10 Kassen zu, was von  
 die Marktschalen Guldener 4 1/10.  
 „ Silbermarktgelder „ 2 1/10.  
 „ Kupfererzergesell Guldener 2.  
 und  
 „ Berggelder 1 1/2  
 Summa 10 Gulden  
 aufsil.  
 Von diesen 3 Gewerkschaften,

Denn die Tringergilde soll einen  
 eignen, wunden, ungetrenntes  
 Leben unter Fürstliche Hoford-  
 nung, nach den Halsbunden,  
 von Landen küniglich und sich  
 gebühret, und, verstand das  
 man die Halsbunden Gilden  
 zu einem gemeinschaftlichen  
 Kupferbauern wercke, den  
 dazu gehörigen Trindalen,  
 von Gilden nach 2 <sup>4</sup>/<sub>10</sub> Tausen  
 zugulde, jedoch die Gilden  
 in specie mindere an die  
 Kupferbauern Gilden auf  
 20 Tausen angesetzt, die sie  
 zum bloß als Guldgilden  
 betrachet.

Diese Eintheilung in Tausen  
 soll jedoch nicht küniglich durch  
 die Anordnungen des Fürsten,  
 Landesherren und einiger  
 gemeinschaftlichen Ordnen,  
 und es wird sich nicht nach  
 wesen nicht immer genau  
 gehalten, sondern die Trindal,

Erdien mir von Zeit zu Zeit  
möglichst rückgängig zu sein.

Nach dem Entschluß, Aufschlag  
von 1825 fallen

Die Marktschulden Gülden	3700	Etz. Ganz Kupfer	mit	2775	Mel. - Etz. - Off. Silber
„ Zinslohn „	2167	„ „ „	„	1693	„ 15. 2. „
„ Kupferkammergülden	2098	„ „ „	„	1180	„ 2. — „ und
„ Zinslohn „	2035	„ „ „	„	1125	„ 11. — „

folgt falls in Summa 10000 Etz. Ganz Kupfer mit 6794 Mel. 12 Etz. 2 Off. Silber  
rückgängig

Die Marktschulden Gülden	600	Etz. Vitriol
„ Zinslohn „	400	„ „
„ Kupferkammer Gülden	250	„ „
„ Zinslohn „	250	„ „

in Summa 1500 Etz. Vitriol  
produzieren. Wegen vorzüglich  
guten Abzugs der Kupfer von  
nachstehendem Bestand  
von gutem, ja von  
bestem, Qualität

1500 Mel. Ganz Kupfer  
mit einem nach Verhältnis  
festen Silber, Erbsen zu

außgefaul  
 Die Salzabwägen Gülden der  
 Kupfererfreuen, so ein ein  
 Sängergülden, und die zu den  
 übrigen gemeinlich, ein  
 Leinwand weiten alle Jahre 4 Lt  
 monate. Und zwar flündet bey  
 Lehten der Gemeinlich 100 Lt,  
 die zu den Gülden, nicht den aus  
 ihren Kupfererfreuen, so ein  
 Leinwand, so viel Leinwand  
 Gemeinlich zu den 100 Lt,  
 alle die Gemeinlich, Kupferer freuen,  
 Leinwand 100 Lt, jedoch in der Masse,  
 diese Leinwand nach Leinwand  
 zu 114 Lt eingezahlt, so  
 Leinwand nach Leinwand zu 110 Lt.  
 Gemeinlich zu den 100 Lt, nach dem  
 den Kupferer, Leinwand so viel  
 alle die Leinwand zu den 100 Lt,  
 die soll. Und die die Gemeinlich,  
 in Leinwand zu den 100 Lt, so  
 gemeinlich nach Leinwand  
 der Gemeinlich zu den 100 Lt  
 nach dem Leinwand. Jedoch ein,

zu  
 ad  
 die  
 die  
 die

Ich bin solches Unvermögen, das  
nachdem nicht Stadt, vielmehr für  
Linsen, die ganzjährig nach dem  
Salbau der Gültung zu dem  
Opfer der Gültung von Zeit zu Zeit  
gebracht werden muß.

Die Veräußerung der unedlen  
Kupfer für das ganze Jahr  
Lien wird nach dem Bestand an  
Linsen, Erbstück und die  
zahlbaren Bestand, die mit dem  
Prinzipal, Factor, Ansehen  
und einem neuen Grund, Factor  
besteht, und jeder Opfereffekt  
ein Linsen führt.

Unvermögen besteht nach einer  
allgemeinen Kasse, Linsen  
Erbstück, die jeder Gültung ist  
Materie, jedoch nach dem  
Veränderung der Kasse zu dem  
Linsen, Linsen, Linsen.

Von dem allgemeinen Abgaben  
werden von jeder der 50  
Linsen für Linsen und Linsen,  
Linsen Gültung der Gültung

Wing

Linsen



Kornel

gest

Leinwand

nach dem Verküßungsplan, so wir  
 den Gesellen, die sämmtliche Güllen,  
 mit Rücksicht auf die Kalkung,  
 nach dem Gesellen, "Kunzzeit" von  
 nicht, nach einem Anstande,  
 Kurze von circa 1846 - - - 1852:  
 Leinwand zu dem Käuflich, und  
 den meisten, immer besondern  
 Fortschreibung.

Jedlich, und zwar seit Kurzem  
 ist eine neue Art Leinwand die,  
 gewisse Güllen der Kunzzeit,  
 von Kunzzeit, Leinwand, und,  
 ist die Leinwand Leinwand  
 in der Leinwand am Meiste  
 Zustand, und ist die Leinwand  
 in der Leinwand, die ja,  
 nur mit dem Verdachte in der,  
 ganz für den über die Leinwand,  
 demselben Zustand die Güllen  
 diese Leinwand für 90 Stück  
 Leinwand jährlich bis 1853 die,  
 ganz für den, so dass die  
 immer zu dem Leinwand,  
 die Leinwand Leinwand

mit dem Kupfersteinen,  
Flötze sich in der Grund nicht  
verändert befindet.

In Production des neuen Kupfer-  
minerals Bergschmelze der Leung,  
berühmt wird durch 12 bis 1400 E<sub>z</sub>  
jährlich gewonnen, und das die  
selbst erzeugte Eisenkupfer ist  
mancherorts besonders Güte  
wonzugebraucht worden, und wird  
deshalb auch verwendet, als das  
Maasshalten bezogen.

Sein Takt mit dem dortigen  
Gehalt verbleibt in seiner Zeit  
nicht, und wir müssen uns  
mit Bestätigung der Takt-  
früheren Kupfergüte be-  
zugen.

## II,

## Bergbau bey Barzgerode.

Von gesammten Aufsicht,,  
 Landesherrliche Bergbau-Verordnung  
 unter dem Herzog, Christian von  
 zu Brandenburg, demnächst  
 jetzt Herr von Brandenburg  
 durch die Bergbau-Verordnung. In  
 wein, aber schon in und für  
 sich unvollständig ist, doch  
 nach demselben mit einer  
 sehr nützlichen Bergbau-Verordnung  
 verbunden, und durch, mit dem  
 neuen der bekannten sei,  
 sind die Bergbau-Verordnung in der  
 Nähe von Brandenburg, was  
 mehrere Bergbau-Verordnung  
 zwischen dem Dilsdorf und  
 der Bergbau-Verordnung, die  
 in Mittel- und in der  
 bergbau-Verordnung im  
 Bergbau, Bergbau-Verordnung.

Nach dem quälsten Theil dieses  
Lanzknecht ist vollständig, und  
verkauft nur noch die letzten  
Gründstücke, die Klosterbauung  
und Mönchswohnung, welche circa  
3/4 Meilen von Gunglitz in  
Mitteln Gerst oder Vollbau,  
eigentlich Gunglitz mit einem Gunglitz  
zu sein im Amt sind.

Die Grundstücke sind aber nach  
dem letzten Aufseher, Landbesitzer  
einige Lanzknecht, sonderlich  
in die Aufsicht, Gunglitz  
den Hofbau, im Vollbau,  
eigentlich Landbesitzer.

Die ganze ansehnliche Mann  
schaft, und Gunglitz im Vollbau,  
eigentlich Gunglitz, soll sich auf  
500 Mann belaufen, und die  
Lanzknecht im Amt von 17-18  
Offizieren, und 12 Lanzknecht  
zu Amtsfeld in Gunglitz  
da beschickte, und nicht die

Vieles Freundliche Dillergütliche und  
dem Eisenhüttenwerk, Merz, da,  
Speyer, das Fachwerk im Tal,  
Hof, und Anstalt in England,  
Lung der Herrn Dr. J. Lamm,  
Auch, das Werk von Eisen in  
Graub, Eisenhüttenwerk und die  
Antimonhüttenwerk und Holz,  
waren über, war die lang,  
mündigen Gegend, Land  
bedeut, und folgende Notizen  
aus dem Eisenhüttenwerk  
gaben.

1. Die Eisenhüttenwerk Eisen,  
Anstalt sind, sind die  
Eisenhüttenwerk Eisen,  
Eisenhüttenwerk Eisen, nicht  
waren, waren über die  
Anstalt Eisenhüttenwerk Eisen,  
nicht oben Anstalt werden,  
nicht Eisenhüttenwerk Eisen,  
waren Eisenhüttenwerk Eisen, 8 bis 10  
Anstalt, und über 50 bis  
60 in Millenwerk, Eisen,  
Lung Eisenhüttenwerk Eisen, 4.  
Lung Eisenhüttenwerk Eisen, Eisen,

wenn man die Luft in  
 in einem Gangen von Gou-  
 schiefer, Quarz, Kalkspat und  
 mit einem kleinen, vorzüglich  
 Orthofosphat, Glanzglas, Glau-  
 da und Kupferstein, so wie sal-  
 man im Erzflöz, die man  
 dort "Zinnflöz" sagt, man

Das erste Spitzstein Pulver,  
 und die andere, als Hauptflöz  
 der Flözgebirge, ist 80 Laster  
 Silber mit dem Gangen  
 davon noch 17 Laster Silber und  
 die man in dem Flöz  
 ist und sind unter dem Namen  
 das man 4 Laster Silber  
 die x) einleitet, die man  
 in dem Flözgebirge  
 der man unter dem Namen  
 einleitet, und zum Teil mit  
 dem Flözgebirge einleitet  
 ist. Das Flözgebirge  
 ist 5 Laster Silber  
 das, oder das Flözgebirge  
 Silber einleitet.

x) Diese mit einem kleinen Silberflöz  
 scheint mir sehr schwer zu gewinnen.

Zur Zeit unserer Entlassung  
war nach jeder in Quälkammer  
mit Mangel an Erbsitzungen,  
was man, wie wir weiter unten  
beim ersten von dem, Leiblichen  
in 9<sup>ten</sup> Stunde ruhig zu liegen.  
Die Haupt, Kleider, im 1<sup>ten</sup>,  
Stunden, — denn seit einigen  
Zeit hat man die, Kaufmanns,  
sagen durch Seiden, oder die  
die, alle, sagen, Kosten, und  
zu, sagen, den, Holz, Holz, und  
und, alle, sagen, und  
sollen, freiwillig in 1<sup>ten</sup> Stunde,  
beim von, und, — bestimmet  
sich, alle, sagen, und, und,  
und, alle, sagen, 8<sup>ten</sup> Stunden und  
zinst, sich, man, in 30 Stunden  
in, alle, und 10 Stunden in  
Morgen. Es war mit 42  
Mann zu, alle, von  
Jung, mit, einigen, Neben,  
In, alle, und, 8 Stunden  
und, alle, und, alle,  

---

Soll, alle, 11 Stunden, alle, alle,  
die, alle, und, alle, alle!

von Quarz, Kalkspath, Glanz  
glanz, Glanz, Kupferkies  
und eine wenig Quarzstein  
Es soll diese inzwilichen blatt  
von einem der Gangen, die so,  
gewunden fuhrnen, sagen, ein  
ein andern in dem Gangen, nach  
dem Gangen, fuhrnen, die so vor,  
zugewandt fuhrnen, die Vorstein,  
von gewunden, so ein ein 3  
Einen, die Kalkspathtum, sein  
noch im Gangen, die so. Die  
die Mäufelungen inzwilichen  
von der Vorstein, die  
so die Hauptstück beibehalten wird  
und ein bedeutende Quantität  
Quarzstein, fuhrnen, ein  
ein Gangen, die fuhrnen, die  
muss nicht inzwilichen über die  
Gangen, die fuhrnen, die  
zeit so nicht getrennt werden  
Erörterungen darüber zu  
stellen, jede weitere Platz  
ausfüllen.

Die Gewinnung der Kohle



18  
Im Alterungsprozess durch Lärm,  
insgesamt 60 Jahre und darüber,  
molekulare C-Fibrillen und  
1 lb. Füllmasse umfasst. Die Fasern  
sind gewöhnlich Mischfaser.  
Im Arbeit ist vorzuziehen, so  
dass die Fäden, inclusive der  
Füllmasse und Halbfäden, jedoch  
exclusive der Fäden, die  
Tafeln 1 Füllmasse Fäden  
fallen. Ein Füllmasse ist 40  
Touren, 1 Touren = 4 Kubel,  
1 Kubel = 2000<sup>er</sup> oder 2000<sup>er</sup>  
geringer 1 Füllmasse Fäden.  
Eine Hauptkategorie bei der  
Arbeit geht dahin, den Gang  
in großen Händen zu ge-  
winnen, um die Glanzfarbe  
nicht zu verschleppen. Man  
macht daher einen Versuch von  
circa 1/2 Linsen Mischigkeit  
im ganzen Nebengelenk,  
und sieht dann erst den  
Gang genau.

Die Gewölbung der Arbeit,  
sowohl durch 2 Füllmasse,

ganzliche und reine inwendig sein,  
Linde Wallische Dampfkunst  
Lafkan wird jedoch nur durch  
gebildet, wenn die Luft,  
sich bewegen kann, nicht, sondern  
Till, ohne nicht in einem solchen  
Dampf zu sein, sondern durch  
Lafkan Kunst zu sein mit 5  
Eisen mit der Wallischen  
Gebäude und der Luft, die oft  
nicht ist. So wird jetzt, wo die  
Zunge von einem, und die  
Dampfkunst in einem  
Man löst sie jedoch nur auf,  
gefäße 1/3 der Zeit oder 2 La,  
zu in der Wache zu sein, und  
die Dampfkunst zu sein  
indem sie nur mit einem  
gefäße zu sein in 3<sup>ten</sup> oder  
da die Luft von selbst. Von  
die beiden Kunst zu sein  
gewöhnlich die sogenannte  
oben Kunst, dann hat über  
Eisen durch die Luft mit  
zur 4<sup>ten</sup> Stunde, die Luft

aber, der man sich nicht  
 leicht bequemt, was die Zeit und  
 den Wallen. Dagegen sind nun  
 wir übergrüpt in Gärten  
 Kunstgärten, an einem  
 Baumzweigen ringsflor  
 kann man sich im Feldern,  
 Strümpfen über den Tischstiel,  
 und dort durch zusammen  
 gedoppelte Gerleuten mit  
 den beiden Tischstielstrümpfen  
 in Verbindung steht.

Die Tischstielstrümpfe sind  
 gefertigt von der besten Baumwolle  
 und was in einem zu 80 Längsten  
 Einzig und einzig der Dämonen,  
 gefertigt sind in dem, jetzt  
 von oben beuget worden,  
 mittelst einem Wasstanzgabel.  
 Und der Dämonen sind die  
 gelbe Färbung steht. Das  
 Kunstwerk erfüllt den Tisch,  
 scheinbar von oben Kunst,  
 und in dem die Dämonen die  
 von denen einen bescheiden

Erhöhet dich, die Knecht,  
wollen beklüdet sich über dich  
in 4 Lauffen Fußschonung vom  
Dienste, und wird nach dem  
Kaufverbot, Wille mittelst ein,  
sonst auch Verhoffung hat,  
für Einmündigen und für  
nicht Befunden Gotteswegen in  
Landschaft gesetzet. Von der  
Wang ist das Teil über Teil,  
Scheitern, die über den Dienst  
bringen, in letztem Sinne.  
Die Tanten sind nicht, und hat die  
4 Knecht, die Teile nach Gesetz, für  
Dienstreue und die für die  
unwäglichen Tugenden, zum  
Toren, die die die von den  
Scheitern von großen Tugenden und  
nicht den Tugenden, die nicht immer  
Leidung von Gotteswegen ist,  
Paulus hat.

In der Zeit, wie oben steht,  
den jetzigen Tugenden und die von  
die Tugenden und die, so ist wohl  
den Tugenden und die Tugenden

Dollub das Schmelzwerkstätten,  
 nach der durch die Schmelzwerkstätten  
 gefertigt wurde. Man ist zu dem  
 Ende einen solifen im Tal der  
 zweiten im Vorhause zu und  
 der vielen Verbindungen, die  
 zu erzeugen, und in dem sol,  
 ohne bereits gegen 300 Laster  
 enthält ist, in dem er noch  
 noch eine Menge von 700 Laster  
 im Leib zum Herzog, Christian,  
 Kurfürst, und Markgrafen Herzog,  
 zu schreiben sagen, welche  
 Menge von jährlich in 15 Tausend  
 von der zu schreiben wird.  
 In dem das alle 20 Laster  
 mehr als die jährige oben  
 Dollub zu schreiben, und zu,  
 sondern die Menge von  
 lösen. In dem jedoch noch nicht  
 zu schreiben, projectiv man  
 dem in dem die Menge von  
 und nach dem Dollub, zu,  
 gleich als die Menge von  
 Dollub die in der Menge von

Grenzgerichte desin. Es soll  
oberhalb im Deltatal, jedoch  
noch unterhalb Mergelsteinung  
von Grenzgerichte in Mitten,  
nicht eingestrichen werden,  
und zuvordem Trümmen etc.,  
den Leuten zwischen Grenz  
gerichte und dem Deltatal,  
den oberhalb diesen Deltal  
den zum Fellingauykalmen,  
von Gmüben, Goffening  
Goldsch und Albstern, von  
welchen letzteren inwieweit  
von Grenzgerichte auf neuen Gie,  
Lunilla, Guldene von Lön,  
sich anzusehen wird,  
und endlich die Herstellung  
und Mergelsteinung lösen,  
was ein Stück von 90.  
bis 100 Luffen untereinander  
Lunilla.

Ordnung und die Aufsicht,

den den Gängen und den  
 Flusstheilen; so wird, so  
 bald sie mit den Gängen  
 zusammen, gleich in den Gängen,  
 durch die Leitung d. f. die  
 Gängeklüfte werden die  
 durch die Klüfte hervorgeht. So  
 stark wird in der Leitung  
 gestört, man wird  
 durch die Klüfte sein wird,  
 dadurch aber auch die Klüfte,  
 schlagend, Fließt durch die Klüfte,  
 so, so sie sich schlagend,  
 durch die Klüfte, 3. So,  
 durch die Klüfte, ordentlich,  
 und nicht unordentlich oder spärlich,  
 schlagend Fließt durch die Klüfte  
 werden. Die Klüfte kommt  
 in der Klüfte durch die Klüfte  
 schlagend, die Klüfte in  
 die Klüfte. Eine Klüfte,  
 durch die Klüfte in der Klüfte

Leute und Knechte nachher  
folgende Knechte nachfolgend,  
vlt. Dinstag, die die letzten  
denen Leuten, das ist das  
Schmuck, das nachher in  
den übrigen den Leuten  
glücken nach dem neuen  
Grunder befinnen, und die  
nach dem guten Fortgang, das ist  
Mittel zwischen dem ersten  
und dem letzten geht. In  
Dinstag wird in diesen von den  
ersten bis zu neuen Nüssen  
zur Güte gebracht, das ist  
zur die Dinstag über den  
stellt die Fortgang abgehandelt  
war. In dem die Dinstag  
verbleibende Klein, den so  
neuen Dinstag, wird die  
die Dinstag über den  
und die verbleibende Klein,  
den den Namen alle, das ist  
Güte gebracht, die über den



22  
Haben gesanten Gränpuln  
über geschet, woley man 2.  
Abgülden werft. In oben ist  
Dignanz, der unten Satz,  
gründlich, vornehm, der, kommt  
dem Tischliche, abangelt  
Lustwundernartig ist.

Nach mehr ich über kamen,  
kau, das man Spiel schon in  
den Gräben, Spiel bei den  
Dignanzarbeiten über Tage  
die man die Kupferkiste  
abgeschauten fozn möglichst  
man die abgibtigen kommt  
und selbe auch nachgeschaut  
sich besonders anlassen,  
sol. Auch gilt man die  
Dignanz, fiktiv, man die  
einbüßt, und, und ein  
ist die fiktiv zum März  
despach.

Die Dignanz, Arbeiten über  
wollen die Geldausgaben

Die Antheile sind  
von. In die Tonne Kohlen  
sind jetzt — 4 1/2 — und die  
Tonne Eisen, Aufschlag  
und Eisen — 7 1/2 — bezahlet.

In Lieferung des Platten  
wurde betragt 180 Tausend,  
die Gewinnung circa 500 Tausend  
von Eisen jährlich. Für Eisen  
wurde aber soll durchschnittlich  
24 bis 25 Tausend Tausend  
waren mit 2 bis 2 1/2 Lot  
Eisen, und 40 lb. Schlacke  
geben. Tausend waren  
von oben 500 Tausend  
betragt 12000 Tausend (1/3)  
zu Eisen, Aufschlag  
sollen, und die Eisen  
soll 1500 bis 1600 Mark,  
die Schlacke 4300 bis  
4400 Tausend betragen.

Die Aufschlagung ist  
auf 8 1/2 — für 1 Lot Eisen

aus 1/2 - 1 lb. Clay,  
- 3 - 1 lb. Kugeln,  
und für die Spitz. Finkstein  
reind

40, 1/2 - 1 lb. = 32 bis 33 Luth  
bezugl. wobei die Gußen  
bedeutend überaus gut  
machen soll.

2. Das Faywast oder die  
Sagunmide Frz. w. r. s. n. im  
Dalldorf, abzugelassen 1/2  
Munde abzugelassen der Dillen,  
Gutten und 1 Munde zum  
Klayfaltung gelassen, ist zu  
eigentlich für die y. r. z. n. L.,  
wenn es sicum, und nicht  
oder jetzt unvollständig für  
die Klayfaltung und Män,  
selbst, da andere Gußen  
nicht in Erfahrung haben!

Neustein, was bereits über  
die Rub. s. l. n. und D. f. n.,  
Arbeiten über die Klayfaltung,

lang bewahrt worden ist,  
sowohl hohlich zur weiten  
Anwendung in diesem Fach,  
wobei folgende 5 Vorkursel:

Lehrstücken,  
zuletzt Fach oder Disziplin,  
andere Fach,  
zuletzt oder spezifische Fach  
und

Lehrstücken oder Vorkursel  
welche nicht mehr als 10  
behandelt werden.

A. In der Lehrstücken, die man  
sich aus dem wasser bezieht, vor  
dem, man die wasser sich nicht  
durch unterscheidet, die man  
sich noch einige andere ganze  
worte zuecht, wird auch  
verachtet. Man hat in die 1. Art  
mit 3 Vorkursel, die man  
circa 1 Ende der wasser Fach,  
sich und man die wasser Fach  
zu ist und man die wasser Fach,  
wollen man bezieht, geht man

Das Alende und die Kiste,  
 werden die Hohlformen nützen,  
 weil die Holzwerk einen feinen,  
 kann Umgang der Hülle ist  
 die Hohlformen zu fordern.  
 Neben ist eine Kältearbeit  
 mit doppelten Haltungen, die  
 ihre Versorgung mit Wasser  
 der Holzwerke erfüllt. Man  
 den ersten oder obersten  
 Kälte, und nützen die  
 ganze Masse mit dem Holz,  
 Tragen mit Spiritus von Holz  
 wird, stellt die Hölzer über  
 die Hölzer werden in den  
 wird über dem Holz steht  
 stellt sich die 2te Hölzer  
 mit einem starken Klammern  
 bilden. Das Holz wird  
 kommt als Trageposten  
 Holzwerke zur Güte, die  
 werden von Holzwerke über  
 wird sich über dem Holz,  
 gefunden Holzwerke ist  
 steht, welche die oberen

sub Fachgrube gielet, den 2<sup>ten</sup>  
 orten, unter dem Namen von  
 Ditzgrube und nach gleicher  
 Größe als das <sup>ganze</sup> Ditzgrub, die  
 Ditzgrube aber alle Ditzgrublich  
 zum Gütlich gütlichst worden.  
 6.) Die große Fach, die Ditzgrube,  
 davon die anderen sind ganz  
 wie die Fachgrube kommen  
 in der westlichen Fachgrube, und  
 sind jedes gütlichst für  
 sich allein zu verstehen.  
 Die Fachgrube sind 3 Ditzgrub,  
 nämlich Ditzgrub mit 1 Ditzgrub  
 gütlichst ganz dem Fachgrub,  
 sind 3 gütlich, und die Ditzgrub,  
 mit anderen gütlichst, und  
 sind durch 2 Ditzgrub Ditzgrub,  
 werden mit den Ditzgrub in  
 Verbindung. Die Ditzgrub  
 gütlichst durch den Ditzgrub mit  
 man gütlichst Ditzgrub oder Ditzgrub,  
 6.) \*) Die Ditzgrub gütlichst

\*) Die gütlichst Ditzgrub diesen Ort  
 Fachgrub, die auch dem gütlichst allgemein ist,  
 soll die Ditzgrub den Ditzgrub in

rhen, wazie in bescheidenen  
 dat wazie nistad ist, und woul,  
 daz ubauchtigt nistgen vrsolgt,  
 lant das daz oder dink, walsel  
 ginn wazie in dazgen hord, daz,  
 schussel des dazgen neben dem  
 daz horizontal uba dem daz,  
 dazgen nistgen, wozie daz, woul  
 als zu grob dazgen ligen  
 blidit, so daz wazie in daz  
 dazgen <sup>ab</sup> dazgen sind. In  
 dazgen ist ubauchtigt sau  
 dazgen dazgen und dazgen nach  
 dem dazgen zu dazgen von  
 dem dazgen dazgen vor dazgen in  
 wazie dazgen und dazgen dazgen dazgen  
 zum dazgen dazgen dazgen,  
 wazie dazgen dazgen dazgen  
 woul wazie dazgen dazgen 11",  
 dem dazgen dazgen dazgen um  
 10" dazgen dazgen. dazgen dazgen  
 wazie dazgen, dazgen dazgen mit  
 dazgen dazgen.

---

dazgen dazgen dazgen wo ist ubauchtigt wazie  
 dazgen dazgen zu dazgen dazgen dazgen.

Die Maßbestimmung stellt sich  
in der Richtung ein, auf welche  
die Fortwärtung zunächst aus dem  
Ort heraus genommen ist, die  
Drehung, 2. in der einwärts  
liegende Mittelquerschnitt, und  
3. folgende Drehung, auf  
welche nach 2. Drehung folgt.  
Der Ort zum Drehen  
ist mit dem Mittelquerschnitt  
seiner bestanden Maßbestimmung,  
in der Drehung vermindert  
sich sich über und der nach dem Ort,  
einigen Fortwärtung.

Der nächste Vorwärtung aus  
dem Drehen einwärts, Drehung und  
Mittelquerschnitt wird durch die  
Drehung, und zwar der Maß  
nach Drehung gefolgt sein sich über,  
ein, der Drehung aus dem Drehen,  
Zug und der Drehung wird  
Drehung der Drehung.

Der Drehung sind 5. Die  
Drehung der Drehung Drehung,



den, um das sie vorid klünnen  
 sind, indem sie im Luffen nur  
 6 1/2" Länge und 1 1/2" Breite  
 haben. Von Was, den 5 bis  
 6" beträgt, aufstellen sie nun  
 einen besondern Wall, welche  
 jedoch eigentlich nur eine  
 Länge von den Fingern 16 1/2" Wall  
 und mit solchen drey Bündeln  
 mit Muffen verbunden ist.  
 Die 4 unten befindlichen sind  
 zum besten Anwerfen be-  
 stimmt, wobei jedoch der Dyl  
 noch nicht ein wenig wird.  
 Der Kinnereise erfolgt viel  
 mehr erst nach dem 5ten  
 Befehlszuge, und der letzten  
 zweyten dreyen Dyl, die man  
 sich aufstellt, sind gleichgewichtig,  
 was Dyl. In bey dieser An-  
 leit ins Untere des Berges,  
 die Dylen werden nach  
 maße der dreyen Dylen  
 zwey zu Dylen abfließend  
 werfen, was man die Ober

gehört von den 4 ersten Di,  
fortsetzen, so wie die beiden  
Dignitäten, Aulick und 2 Flor,  
unverändert weiter vorwärts,  
beide werden.

Diese Klammern sind, die im  
Luft 20' lang und 3' 6"  
breit sind, und mit 11 großen  
einwärts Klammern befestigt war,  
die, werden jedoch nur als  
eine Saute als, für die Dignität,  
Inhalt, Aulick und 2 Flor, und,  
indem man erst ihren von  
sich weicht täglich weilt, kann  
man die Obergänge, auch weilt,  
nach der Linderung, in die  
weilen Klammern gehen lassen!  
Die Klammern werden in den beiden  
Stufen mit Röhren gefüllt  
die der Obergänge, und in der  
die Toleranz der selben  
gleichem einen Linienmaß,  
von diesen täglich, der unten

den Namen des ymoberma,  
sicham Grundstübe zum Gut,  
zu kommt. In diesem Dögl  
wanden überigen 4 Platten  
kommt zum Dögl, Holz,  
wirden vom Dögl, und  
wird mit selbigen zueglich,  
nach einmahl auf dem 5ten  
Dögl, und stetlich zu  
Dögl, stetlich zu werfen.

In Masla mit dem 3 Dögl,  
zu kommen, wie bewitt  
oben bewitt worden, und  
Dögl, sind 3,  
und sie liegen mit in dem  
Walla des Dögl, und  
sicham Dögl, beträgt 14,  
sicham Dögl, 5' 4" im Dögl.  
Sicham Dögl, Masla  
mit dem Dögl,  
zu gehen, wie dem Dögl,  
den unser Dögl, den wir  
sicham 4' 6" 9" von Dögl

Laue, welche Füllen sind unsere  
Wasser, bey zürhau oben unsere  
Opiumung durch Thonstein den  
Kalken in den Gängen, in wel-  
chen die Gestein oben herab,  
welches durch gelbes Eisen  
gefärbt. Diese Opiumung soll,  
— nach dem Punkte noch was die  
nie fangendul nach Aufsteig,  
zugewendet zu der Gestein  
stellen werden, seit zu dem was  
ausgeht, nach die Kalken in die  
zahl besteht sich ist, — bey 10,  
sich zu 10 bis 12, bey  
zürhau 15 bis 16" bedien-  
gen. Bey der ersten Thonung,  
bedienung der Masse, welche durch  
2 Posten den den fangendul,  
den Thonung, Posten von  
folgt, welches mehr noch einen  
wenn täglich, sondern die oben  
der Abgildung, durch circa  
4' Länge, wird noch auf  
den 3" Gestein, den das fülle der

Kienstloßfand feist, nainige,  
 mercht. In ubriqn Dgliche  
 sae jruen beyden Munien,  
 Noßfand, wird anfan,  
 das yet Tagen, und noch  
 nyl selben Gerdn mer,  
 mrsen, nodung man win,  
 der unruen Dgliche ersid.  
 Ayl der Kienmaß, Noß,  
 fand maßt man Bziuntif  
 glunge Althilungen. Sub  
 oben  $\frac{1}{3}$  Bit Guldungman,  
 unten der Kienmaß yet,  
 mruen Gerdn, die 2<sup>te</sup>  
 Althilung wird nyl der,  
 selben Gerdn noch nyl,  
 mercht nyl gemischt, und  
 die 3<sup>te</sup> kommt wieder  
 nyl der beyden erst  
 Gerdn.

C, Das Guldentlein oder  
 Langen, nyl wird nyl  
 2 Halden nyl vom Dsman,  
 de gemischt und nyl

Rohre in unferne Größe,  
wurde separiert. Jede die,  
so Kistenwerke fast 2 ober  
und 1 untere Kisten  
welche 5' 6" lang und 18"  
breit sind, und ihre Veran-  
gung mittels einer Draht-  
zug, Verbindung mit von  
der Welle des ersten Fag-  
werks erfolgen x). Unter  
den oberen Kisten ver-  
gast, stellt sich der Draht  
beständig, wodurch Tümpel  
3 Kisten, nachfolgend durch  
wird, die jedoch zum Gütt-  
kannet, festhalten, da von der  
übrigen Draht gezogen und ge-  
richtet wird, und an diesem  
Festhalten mit geschildert wor-  
den. Diejenigen kleinen Quä-  
gel oder Kugeln, wie man  
sie dort nennt, aber, die durch

---

x) Auch von den ganzen Kisten müssen beson-  
derlich eine gewisse Aufsichtung bei den Einrich-  
ten der Anstaltungen, Anstalten vor.

Ein Diner der oben drittel, der zu  
 zwei über das 2te drittel, mit einem  
 drittel, einem Diner, mag das  
 was man in einem drittel  
 das andere drittel sein gelöst.  
 Er ist für sich, wie bei dem Diner  
 das was man zu dem drittel  
 zu 6, ein Diner und der  
 Selbstlich. Einmal und ein  
 der oben drittel man gelöst,  
 steht dort Diner, für ein  
 ordentliches Diner. Das drittel  
 und ein, was ein drittel  
 das man drittel und ein  
 wird ein Diner in einem  
 drittel und ein gelöst.  
 was man drittel und ein  
 und ein drittel ein Diner,  
 was man mit dem drittel wird.

In dem drittel man  
 Es sollen jährlich über 300  
 man drittel und ein  
 und zwei drittel.  
 130 Diner Diner,  
 130 " ordentlich und ein  
 Diner,  
 35 " Diner und

36 Feinbleu Hochglanzpapier.

Oben imau  $\frac{1}{2}$  Lb imau  $\frac{1}{2}$  Lb imau  
Hochglanzpapier, ein weiler oder  
Linnen  $\frac{1}{2}$  Lb imau, 100 Stück  
oder circa 100 Linnen Stück  
ist, weil man es ungefähr  $3\frac{1}{2}$  Lb  
gleichem Gewicht gleich und 1 Lb  
man es ungefähr gleich man im  
Hochglanzpapier, sowie 2 Linnen  
gleichem Gewicht man im  
Hochglanzpapier.

Das Hochglanzpapier Hochglanz  
zur Gült

35 bis 37 Lb: Glas und  $1\frac{3}{4}$  Lb Dillen  
im Hochglanzpapier

26 bis 27 Lb: H und  $1\frac{1}{4}$  Lb 3)

Das Hochglanzpapier im Hochglanzpapier

39 bis 40 Lb: H und  $1\frac{3}{4}$  Lb 3)

Im Hochglanzpapier

60 Lb: H und 3 Lb 3)

Im Hochglanzpapier

30 Lb: H mit  $1\frac{1}{2}$  Lb 3)

und im Hochglanzpapier

55 Lb: H mit  $2\frac{1}{2}$  Lb 3)



Die Kupplungen werden  
mir schon gedruckt worden, laß  
sich und zwar ganzofentlich  
alle Tassen einmahl auslesen,  
sol und der Dglich man ihren  
Geld höchstaus

20 Th. 7 mit 1 1/2 Lot 3.

Die Kupplungsgeld werden  
mir nicht zugabau.

Saluzt ist das Fachwerk  
mit

- 1 Fachsteinen,
- 2 Messerschleimern,
- 2 Fachsen,
- 1 Dinkfächer und
- 30 Kurbeln und resp. Mord,  
für.

Die Arbeit geht sich in 12 Stun,  
Dglic Dgicflau, und die Ober,  
schleimern, Fachsen und Dink,  
fächer ausstellen, wenn sie  
Hollfächer sind. — 1/2 —  
Die Kurbeln 2 bis 3/4 100:  
Dgicfl.

3, In Einzelung oder  
Antimonium liegt nach  
Obergang in Wollung von  
aufwärts des Donner Wolfs  
und Stast also eigentlich unter  
dem Erzgeruch in Wollung  
In se aber von Ganzig man  
ausfällt, Erzeugung hat in  
wird; so führt sich die Erz  
Samen von Ganzig von  
In einzeligen Ausfall in  
falligen, ofen das Stast, ist nicht  
einigen Abgabe, des Wollung  
von Erzgeruch in ein  
Erzgeruch.

In Erz nicht in gebildet  
wird, und in Ganzig  
nicht, Stast W. 7, 4 lib 8,  
lib 60 lib 65 in Wollung  
und besteht, von in Wollung  
lib 12 lib 3 Erzgeruch  
und Erzgeruch

mit Einigung, Kalkstein, Eisen,  
Spitz und Eisen. Unter dem  
Hallen der überaus 100 Luffen  
lang ist und beyer Kunst, die  
18 Luffen der überaus im  
ist diesen Eisen noch 20 Luffen  
gleich auf dem Gange ein,  
dangabrecht, und nach dem  
sind 2 Quers, nach 10  
zu 10 Luffen, verläuft.

Das Kunstgange ist ein,  
dem Hallen 4 Dörfer, welche  
zwar zu doppelter Größe,  
ganz, diese aber ein von  
einem Einigungspunkt aus,  
gehört zu sein, und es ist  
durch ein Eisen die Eisen,  
Sylber, was zu ein  
in dem Eisen gelagert,  
ist. Dem Hallen was folgt es  
zugleich enthält 2 weitere  
Dörfer die zur Eisenbereitung  
notwendigen Eisen bis zu Eisen  
sowohl. Die Eisen über

Das Vallu sind von Liben.

Obt' Mergel an Aufhlaß,  
ganz von Stein stand inzig mit  
das Gzeung und die Gzeung,  
was von man bis zu 5 Luff  
von Eubann Vallu ruffen  
gan. In die Landen das  
aus der man ganz über den  
Landen der Stein, Nahrung  
über den Vallu, man man  
Landen über den roten  
Boden, die für salze. Will  
all' das Land betrachtet  
wird, so man das Vallu  
welche man die erste man  
man all' das Land, all'  
die die man man die  
Landen abzulassen, nach man,  
man in Mergel sandstein,  
Land man, und bei 14 Luffen  
Gefen zu 18 Luff man man  
man, besorgen.

In den besorgen, mit 10 Mann

beleuchten für Stauben, was  
 der Gang ziemlich zu vermeiden,  
 und halten im Nüchternheit  
 was meistens 78 Luft. Die  
 regulierten Mittel ist nur  
 circa 3 Luft lang. Die  
 Güte arbeiten nach dem Gas  
 dinge, und bekommen für  
 1 Luft mit  $\frac{3}{4}$  Luft Gas  
 und  $\frac{1}{2}$  bis 78 Luft Arbeit  
 ferner zu geben den Kopf  
 um möglichst große Röhren  
 zu erhalten, was sie mit  
 einem Dornen was  $\frac{1}{2}$  Luft  
 Arbeit im Singen, und die  
 Saure die Gang nach.  
 Die Gase und die Arbeit  
 sieht immerwählig.

Neben dem Staub die Luft,  
 beidseitig arbeiten ebenfalls  
 und noch die Mangel  
 an Wasser. Man findet  
 durch die Glühung, Kälte,  
 die und die Arbeit in

Digerung vorbau die Gruben  
 2 Dornen Dornen, Dornen,  
 gan und Diger. Auch viele  
 baiben sind vordringen, und  
 die Lute aufstellen

- für 1 Dorn Dornen Ho. 1. — 3. 6.  
 „ 1 „ „ „ 2. — 2. 6.  
 „ 1 „ vordringen  
 „ 1 „ Orbslag — 1. —  
 „ 1 „ über die Dornen  
 „ 1 „ fallenden Dornen — 1. 6.  
 „ 1 „ Dornen und  
 „ 1 „ den Dornen — 1. 6.  
 „ 1 „ die vordringen und  
 „ 1 „ die vordringen — 6. —

Von der Art Antimonium  
 ist vordringen. Die besten Dornen  
 sind voll 72 Quent, die Dornen  
 sind Ho. 2 und die Dornen  
 40 Quent, die Orbslag und die  
 Dornen sind 60 Quent voll.  
 Die Dornen sind zu blaugrün  
 und Antimonium die  
 man zu vordringen, sind besten

53  
und ausgefildet, und künstlich  
seiner Silberausfildung wegen zur  
Gülden gelinft worden.

Die Ausfildung des Erzes,  
wird geschieht durch die Spülen  
selbst, und zwar in doppelten  
über einander stehenden Töpfen,  
dann oben, welche unten in  
Loden ausgemauert sind,  
mit dem Feuer gefüllt werden,  
und dann unten in eisernen  
die Luft der Feuerung sich  
ausfildende Metall wird,  
heraus zur Feuerung  
ausfildet sich noch 2 Mal,  
den. Die ersten, die man den,  
ausfildet man noch in eisernen  
um anzuwenden und künstlich  
ganz oben stehen will, besteht  
darin, das man unten einen  
Doppelten in doppelten in  
ausgemauert sind unten in,  
wunder in dem eisernen,

dam die geschickten Oberstapfen  
dennoch stellt, und mit Vorteil  
zuecht, solich hier noch oben,  
nachdem man die Zwischensachen  
im zwischenden Ober, und Un-  
terstapfen daroff, all zwischens-  
den Vorteil und Oberstapfen  
mit dem vorläutlich sich zeigt  
mit Vorteil beschützet und  
letzten in demselben steht. Solich  
darzu gehet man dazu an, die  
den Tafel, die man doppel,  
den dinsten sehen, und  
lich man die die Ober, den  
vordere die die Unterstapfen,  
den vorlich gehen das dinsten  
in dinsten geleitet wird. Die  
ursach dinsten dinsten  
Tafel gehet nicht in dinsten  
bequemen dinsten dinsten, und  
ich bequemen sich für zu be-  
merkens die dinsten



Theil, den wir durch selbigen  
 gegen die hiesigen Missethäter  
 vorkommt, so kann man, da man  
 bestast, das Punct in Nutzen,  
 so zu dem Nutzen, so zu dem  
 und Langsamkeit abfließen  
 besten kann, so man das Au-  
 sinnen in diesem Hinsicht  
 nicht will, so man vorzüglich  
 beabsichtigt, so man das  
 Hinsicht, so man das die-  
 son im Grunde gehalten wird.  
 Man schlägt diesen auch die die-  
 te Antinomie, die ist, so man  
 bildet, so man sich nicht ab was  
 sinnevoll mit ihm. In jetzigen  
 zu dem 6. Theil, so man  
 Theil zu 14 Capitel in dem  
 zu dem mit dem dem, so man  
 oben bezeugt, so man, so man  
 7 Theil zu 15 Capitel und  
 im Grunde dem 32 bis 4.  
 Thun, so man das das

schon mit Gold, und zu  
verkauft ganz frisch, und  
der letzten 3 Stunden aber so  
stark, daß die Säure zu  
Ihren Geruch verliert, mag  
zu manchen in Uebeytheil,  
was man in Gold oder Silber  
auswendig, gleich auswendig zu  
einem stark veräuert, und das  
Säure dann nach und nach  
wieder, endlich ganz veräuert  
läßt. In dem oben Säure  
wird man veräuert durch  
Salzen Oxidul 78 Morlon  
à 60 Cubic Fuß Gold, das  
wird 2 St. Gold. Nachdem  
das Säure veräuert ist,  
veräuert man die Säure  
Säure mit Eisen, damit die  
Säure nun ganz allweilich veräuert  
läßt, weil aus dem das Auf,  
manchen läßt dinstig wird.  
Sag die Villanten oben

Lappeln ist es nöthig, das Klörchen,  
 wo immer es sich das Quäbren  
 zu zeigen, so ist es immer also  
 das Dürstwerk und die für die  
 täglich zu abwärts sind die Drogen,  
 von in die Mitte nimmt. Die  
 Fällung der gesammten in dem  
 jährigen Span Stammen 84  
 Lappeln hat fast abgenommen in  
 22 Luthern, was zu mehr

2 Luthern jedes Dürstwerk

14 „ Dürstwerk Flo. 2.

4 „ Drogen und

2 „ täglich oder Abflay

22 Luthern Summa.

nimmt. Man sieht diese  
 Beschaffenheit so in, das sie circa  
 48 Vocant Rubensium  
 füllt, und man darf von diesen  
 22 Luthern 10 bis 11 Luthern  
 Kernsammlung bekommt.  
 In manchen überig ist die Ser,  
 schiffung ist und je größer  
 das Holz eingesetzt wird, desto

Schäner und scharfligner, stellt  
das Antimonium rub.

Die Dichtung ist vordringend,  
Die Dichtung vordringend 1. 2. 3.  
Lauter scharfligner Antimonium,  
die, wobei sie oben über die  
Geh- und die Dichtung setzen muß,  
sich. Letztere vordringend schäner  
von Dichtung vordringend gezogen,  
jetzt scharfligner man sie rub. in,  
man in der Nähe vordringend,  
Lauter vordringend Gorn stellt.  
Die ganze vordringend Dichtung  
besteht aus 1 Oberkopf  
1. 2. 3. 4. 5. 6. 7. 8. 9. 10. 11. 12.  
Die Oberköpfe sind  
12" hoch, oben 8" unten 6" breit,  
die Unterköpfe sind oben 6"  
breit, unten 4" hoch, und  
mit dem Glas sind fest. Letztere  
stellen im Ofen 2 Stunden,  
letztere noch vordringend rub.

Die Dichtung, Längung und Kosten  
sind 1 Lauter Antimonium

man zu Fuß — — — — —  
und den Ankerplatz an,  
wird G. — — — — —

Es ist nun die Größe zur  
Zeit unserer Eroberung mit  
50 Mann: doch soll die Leu-  
gung von Einigen bis zu  
70 Mann betragen sein.  
Die Lucinella besteht jährlich  
in 11 bis 1200 Leuten.

---

Im März, monatlich man  
beim Grenzverder Leuz,  
bist im Allgemeinen, ist  
ist das Erlauben, man  
13 Fuß — 12 Pfund  
sind. In dem 9 Pfund  
aufgelesen 10 Leuzigen  
Lohnen; so wie man  
Lambrogen Fuß = 13 1/3 Leuz,  
zigen Fuß. Leuz Morst,  
sind man man  
das Pfund Morst zum  
Anfalten.

### III,

## Bergbau im Lammsberge bey Bostlar.

Dieser Bergbau, den man  
gewöhnlich zum Silberbau  
und Zinnbau den Unterschen,  
zu nennen pflegt, ist, soviel die  
Lage betrifft, ein sehr guter  
mit  $\frac{4}{7}$  an Zinn und  $\frac{3}{7}$   
an Silber. Die Lagerung ist  
von Osten nach Westen  
hängend. In gemeinlich  
steht der Berg, der Lamms-  
berg, den Bergbau findet, ist  
aufsteigend von Westen nach  
Osten. Die Lagerung ist  
schief, gegen die Richtung  
nach Osten, wenigstens  
in der 2<sup>ten</sup> Hälfte des 10<sup>ten</sup>  
Jahrhunderts zu sein, und man  
kann die Lagerung leicht  
von Osten nach Westen die  
Menge derselben und die Un-

möglichkeit, sie bey der gros-  
 sen Gestalt, Festigkeit und  
 sandheltmässig hauerubzuneri,  
 den, sifanueifun, nach der  
 900 jährigen Existenz, nach  
 einem Reifford und massen  
 Tausendern zu.

Die adverb qualitativen  
 Logos, bilden, und der zu vor,  
 flücht wird, setzt in dem, ein  
 fallen Mund von Goplen  
 in Mittern Abend gelagerten  
 Krumelbauge und zenen im  
 Thausfinken und, den Namen  
 für Verfasserfinken fielt, die  
 unnen Geynastan oben  
 mit zu den dancul liegen,  
 die Unbenyunggebirgen  
 wesen. Danculand ist  
 dieses nicht vorit davon und,  
 hant, die span und der Kup,  
 on der Krumelbauge, im  
 Geynastan der Logos, ein

Leblicher Gurren und Finken  
sind mit den Stämmen  
zum Hausfinken kommen soll.  
Die große der Lärche der Lärche  
Stellen betriebe gegen 300  
Lärchen, die große der Mäusling  
Zeit gegen 40 Lärchen. In  
Dänemark ist der Lärche 10.  
5, in den Stellen 40 bis 50 in  
Mitteln und vom seligen  
Lärchen seitig, wie man dort  
begegnet, auch den der Götter,  
Sicheln, Stroh, so kann  
man sie wohl mit Holz und Holz  
für die Lärche, die Lärche ist  
im Hochland zur Mäusling  
Zeit so gegen die Fortsetzung  
für einen Lärchen Markt soll,  
den. In Abend lilt sie sich  
vollständig, indem sie immer  
schwerer wird, ohne das  
das Lärchen regelbar soll,  
in den Morgen aber wird sie



bey einem Mäyflügeln von  
 zum Teil 20 Luffen von 13  
 von 75 in Abend hiltand  
 mit dem Flug d. Glib 10 Strais  
 gauden Gung; wiederum jedoch  
 in gaulb dillig heman lau lau,  
 gung abgesehntan. Man nennt  
 diesen Gung die kleine Rühel  
 dabra verlijen Namen man auf  
 dem Gung rüber gürsel jand 10 1/2  
 gült die bey nicht wadung in  
 Gung oder Lungen abgesehnt,  
 lau oder wadung dalt sind. Gung  
 wadung ab wadung in Gung oder  
 wadung ein dillig hün, die  
 diese hängelt die gewordung,  
 das hängeln sein nicht, und  
 man kann wadung sein nicht  
 zu bestanden. Die die Lungen  
 stellen übereinander sind  
 dieser Rühel hest hest, dillig  
 wadung gesehnt und wadung  
 zu hün, abgesehnt der Lungen  
 Fortsetzung d. Kollu, die von

Dieser Thier im Längenden sehr  
seltene Gattung, so wie  
ein Thier aus dem Thellus in  
Gangau das Längend sein  
wird, soll. Inzwischen ist  
dieses Thier, in die zu  
folgen, nach nicht einmal  
zur Thiergattung der Läng-  
gang, sondern, nach  
dem Thier, so wie es  
sein, im Läng, ob nicht  
ein Thier, in die Gangau  
geht, so wie es  
nach dem Thier, in die  
dieses Thier der Thiergattung  
kann, so wie es  
Thier ist. Erklärt sich  
über die Läng, kein  
zu Läng, mit dem Thier  
das Läng, in die Thier  
nach dem Thier, und ob  
kann, so wie es  
kann, in die Thier.

Nach zeigt die Länge,  
 Stelle des ringen Verhältniß,  
 wie, doch ein man Länge ganz  
 ein ganz signale ist, bey zu  
 zusammen Länge oben immer  
 müßiger wird, bei ein bey  
 circa 80 Längen unterhalb  
 oder 8 Längen über dem ein,  
 der Fortschritt, Wollu ein  
 Mangelheit von 40 Längen,  
 - säßig ganzes, - anzeigt,  
 und wachst zu sich dem Teil,  
 can auch in 2 Dimensionen.  
 Die Länge der denselben  
 wird sich jedes bald, und  
 zwar von bey 10 bis 12  
 Längen und an bestrichen Wollu  
 wird immer ganz aus, und man  
 die Länge der setzt in die Zeit,  
 zu stand. Aber wenn diese  
 wird man ja auch finden  
 man, wo die Länge der  
 zeigt, immer signale und  
 signale. Inzwischen ist

et im jährigen Linthau bey  
170 Luffen Dreyerleyen in  
von den Gekueberich des Kon-  
nabiler Dreyerley bey einem  
afugurhufrau Luffen sau  
120 Luffen immer noch 12  
bis 12 Luffen mehrlig, und  
immer fort demnach, immer  
immer in zeitweiligen Wankun-  
gen und Luffen und in der  
Möglichkeit Abwaschen zu  
Aufstellen, nach hinreichender  
Tilgung zum Garnieren und  
ausführen Infolgenden der vor-  
sich.

Ganz Mordeländer Afman  
in Gofellen fort ein nach in  
Stundianer Modell nach die-  
sen Luffen Tüden und den  
darunter geschickten Luffen  
fortigen losen und nach  
ihm ist abigen Luffen  
In Tüden und Hautfärb

entlafet: Dann obigen inson  
 zueulich 4 Längigen Aushand,  
 feilt in Gasblan ein, wüßte  
 Lechfigung der dortigen  
 Guldneren, ein zweiflige  
 Darlegung des Ammalb,  
 beyde yestellat; so man  
 ab doch bey der Unwüßte,  
 möglichkeit der dortigen Lech  
 fast unmöglich zu werden seyn,  
 sich hinwider alle ein  
 mögliches Bild von dem  
 Lügen zu verstandhaft auf  
 klären in der Lehrreibung  
 zu verstehen und deutlich  
 und demselben nach die So,  
 ein in der Dingen nicht von  
 dortigen Guldneren nicht  
 einzigen Durchschreibet man,  
 malge ein ganz Markspie,  
 In Afraud gestalligt und,  
 Spielder, in Tab. I. der neu,  
 yuboganna Zueführungen

Aug.

Die Ausfüllung des Lagers  
besteht aus Bleisulfid aus dem  
ein Kupfer, und Eisenbleis,  
Bleisulfid und Blei, welche  
Lager oft zusammen vereinigt  
mit einander vorkommen sind,  
im Gangen über eine Menge  
von ungenutzten Erzkügel  
teilen. In Lagers Lager  
aus dem Lager, die Kupfer,  
aus dem im Gangen von  
dem in dem in oben Teilen  
des Lagers aus dem Gangen  
den aus bleibend; so sind mehr  
hier auch eine wenig Kupfer,  
aus dem zu gewinnen die  
Salze bleibt nach in Wasser  
Teilen.

Zu dem Lagers aus dem  
mehr wichtiger Zusammenhang,  
den den Bleisulfid, der  
zum Teil in Bleisulfid über  
geht, Erzkügel: ein wenig

41  
Gammeln von diesem Eisen,  
Spitz und Schlagstein; Eisen,  
von dem erlittenen Gammeln  
von Schlagstein, Kupferstein  
und Eisen; Eisenstein; Eisen,  
Kalkstein und Eisenstein von Schlag  
stein, und Eisenstein, und Eisenstein,  
von dem erlittenen Eisenstein  
mit feinsten Eisenstein von  
jedem von dem obersten  
Stein im Eisenstein vor dem  
die Kupfererze aber bestehen  
größtenteils in Kupferstein  
mit Eisenstein, wenigstens  
seltener in Eisenstein,  
Eisen, Kupfererze und Eisen  
Stein. Außerdem durch  
Schnitten diese Erz nach  
den Hausfinden im Gammeln  
von dem Eisenstein in Eisen,  
von dem erlittenen Eisenstein  
welches Eisenstein man durch  
resp. Schlag oder Kupferstein  
nimmt. Zuweilen kommt von

glänzen Rind oben mit  
dem in Lagen vor.

Zugleich durchsetzen das La-  
ger eine Menge alte ganz feine  
Lagen kleinerer Lager sehr reich-  
lich mit dem Dünsten der kleinen  
Mennigeln die Dünste sind  
auch sehr feine und klein,  
von Glanz, Lichte, Hart,  
Spitz, Egg und Dünste Spitz.

Nächst diesen der kleinen ist  
noch zweyer Vorkommen  
mit dem Lager zu verbinden,  
die oben erwähnte Lagen  
sind.

Das eine ist das sogenannte  
Kugelnlager, das man in  
oben Lagen findet, und die  
eigentlich nicht als kleine  
Mennigeln ist. Indem man sehr  
leicht bei dem dortigen Lager,  
sonst man gelinde Lager  
Kugelnlager ganz feine sind.



42  
so rein als gesammte Erde,  
Lautlein oder die sogenannte,  
die Lantanturub liegen lieb,  
sind aber solche Sorten in den  
vitriolischen Gubantmassen  
zusammen, und bilden so im  
Gebrauch man ficht, und köp,  
samtlich mit Gubant,  
sichend, Gyp und derglei,  
sich, welches an manchen  
den Ort so stark ist, daß man  
es nicht lassen und die besten  
gerinnen muß, auch nach,  
sich soll es dem Ort wechsel  
gerichtet wird. Man köp  
dann die reine Erde und  
brucht die gemessene  
Kupfererze, die in der  
vitriolischen Erde zu Gubant  
zu Lantanturub sind, und  
man gemessene Vitriol,  
sich als Mordal bei den  
Gubant, Manerung.

Verantworten dieser neuen  
Verkaufes sind einige  
menschen, die sich ebenfalls  
in dem alten Buch durch  
Erklärung des Kupfers  
nicht zeigen. Die geben  
in dem neuen über alle  
fidei, nicht zu löst, zu  
Erklärung einiger  
Kupfer Autor. Ich ist ein  
seiner Erklärung sein  
Buch, und nach 20 jährigen  
Längst nicht irgend einer  
von 65. (?)

Die Kupfer des  
alters sind nun in  
neuer Kupfer eingetilt,  
die alten jetzt in  
Zusammen gezogen sind.  
Die sind

- 1, Tug und Luthers
- 2, Kumpel, das Reich  
und Kasse

- 3., das Porzellanwerk und Glazurwerk,
- 4., das Kalkwerk,
- 5., Nahrungsmittel, und
- 6., die Kunstwerke.

In Graubünden, Ländchen  
 und Kalkwerk gehörten  
 bis 1817 der Herr Graf von  
 Salis jedoch die Ländchen  
 gehörten erst dem Fürst von  
 Sardinien und nach der letzten  
 im 5. März 1817. Endlich  
 Sardinien von Österreich  
 abzugeben aber glücklich nach  
 500 Enden Salz in Nord  
 von erhielt. Jetzt sind alle  
 diese Graubünden abgetrennt  
 an die Sardinien abgetrennt  
 zu werden.

Jede junge Geizige Geizige  
 können gut wie einen  
 sanden Dingen, und laßt  
 das Land die Befreiung ab, was  
 zu 3 Dinstunden nun



stallt sind, davon jeder 2 Lnz  
voraus setz. Mit den Spangen  
dieser Eisenbahn wird ab und  
nicht genau gefordert, da die  
Länge, wie oben bemerkt war,  
dies, alle in einem Grund sind.

Ueber den bergischen Central-  
Kanal im Saugmeister und  
1 Gehirnen im Aushilf,  
die Länge unter der Meer,  
bezugnehmend Tafel.

Die beiden Grundhöhen sind  
mit der Eisenbahn verbunden  
ist, sind die Länge, jedoch oben  
den oben Publicis Fortsetzung  
Dalle, und die Länge Fortsetzung,  
das Halle. Letztere als die  
Länge ist die abgegebene,  
Länge gut nach Geblen  
angelegt, und bringt bei  
einem Füllungsmaß nach  
alle 1500 Längen, beginnend  
sicheren 60 beginnend.

Luftan Zwickelfirften Zickun  
80 Luftan Dingantungeln iud.  
An Dyriften vorvau van,  
unvflan nach 7 Dingantungeln  
offen, vofften, iud zinn vord,  
auffailt iud die vofftung  
vorgau iud iud dardung dan  
Dung vau Dinnvoffen abzu,  
fluffen. Die Geruchthirften  
find iud vauvoffen Zwickun,  
figreff iud dan Nain vau,  
iud vauvoffen Dinnvoffen  
Zwickunfigreff, vofften lutz  
vau jada iud zu Dinnvoffen  
voffen, vauvoffen voffen 4 Luftan  
voffen dan Dinnvoffen, vauvoffen  
voffen. Zwickun iud mit  
vauvoffen voffen voffen 87  
iud voffen 120 1/8 Luftan  
voffen iud zu 3 voffen  
voffen voffen. Vau Dinnvoffen  
voffen voffen voffen iud  
voffen voffen voffen Dinnvoffen, voffen  
voffen voffen lutz 37 Luftan

Teufel, und liegt, nach dem sel-  
sten Bericht durchsichtigen ist,  
im Rißt See 48 Laster nach  
ihm im Bergbau unterhalb.  
Lichtener Dörfel oben, der in  
in Teufelagen nach 87° in Mit-  
te liegt, und sich oben oben,  
stellt im Bergbau über  
Lagerung befindet, dem oben  
nicht wieder durch fallig  
und dem weiter im Bergbau,  
dem der Keller wieder gebrochen  
ist, befindet sich nach dem 5.  
Dorfen in einer Felsung  
nach 52 Laster nach Bergbau.  
Dem Rißt See, der zugleich über  
Gangstätten im Bergbau,  
bezeugt, fast nach 10 Laster,  
dem Rißt See beträgt 5° Dorfen  
da, oder 63 Laster unterhalb  
finden Fortsetzung des Dörfel,  
sowie 103 Laster unterhalb  
dem Bergbau der Dörfel zu.

Letzten, küßel nach lang  
 der Dignität und wurde versetzt  
 durch sie im Stammkisten  
 Dignität eine Dignitätsordnung  
 von 10 letzten Gassen. Neben  
 dem Dignität wurde die Dignität  
 mit 9, von einem Dignität,  
 und Dignität 11 Dignität,  
 Dignität zu dem Dignität  
 Dignität Dignität. Neben dem  
 Dignität Dignität sind 5 Dignität  
 Dignität. Die sind ziemlich Dignität  
 Dignität Dignität, und die  
 die 1<sup>te</sup> 17 letzten Dignität Dignität  
 , 2<sup>te</sup> 10<sup>te</sup> , Dignität der 1<sup>ten</sup>  
 , 3<sup>te</sup> 8<sup>te</sup> , , , 2<sup>ten</sup>  
 , 4<sup>te</sup> 6<sup>te</sup> , , , 3<sup>ten</sup>  
 , 5<sup>te</sup> 10 , , , 4<sup>ten</sup>  
 Dignität Dignität Dignität. Dignität,  
 Dignität will Dignität Dignität,  
 die Dignität Dignität Dignität,  
 Dignität Dignität 10 zu 10 Dignität  
 Dignität, Dignität Dignität Dignität  
 die 5<sup>ten</sup> Dignität Dignität.

Die Einrichtung der Fugen  
erfolgt nach dem oben  
beschriebenen Verfahren  
mit größter Genauigkeit  
von Seiten der Arbeiter  
sind vorzüglich nur beim  
Verarbeiten in Nalengen,  
Stein, oder auch, im Holz  
gebundenen Baumstäben  
niederen feinen Werk vor-  
zuziehen, und sich in  
dem Holz, wo man nicht  
den Zusammenhang selber  
hängen lassen kann.

Die Einrichtung erfolgt in  
der Regel nach einem  
Längsmaß, welches  
zu, und immer so, daß ein  
Mittel zwischen 2 Punkten  
sein muß, also  
wird. Inzwischen  
seit einiger Zeit die  
gemeinsten, daß die



in Valgen der witten oben  
 gedruckten sayenwunden Wein,  
 fufftunden, best der wunden Wein,  
 stande das Lagenb vintla.  
 Wenn fort das selbe bewilt auf  
 einigen Lagenb vintla,  
 und in Lagenb vintla,  
 von dem Gungenda zu sein,  
 auch vintla oben nach vintla  
 von der Arbeit nach dem  
 Weinstande zu betreiben!

Zwey Arbeiter mit der  
 von Lagenb vintla, in 14 Tagen  
 1/2 Weinbau \*) für gewisse  
 ungenügend bekommen dazu  
 2 Mollen Gold, statt das sie  
 kaufen, als man nach vintla,  
 von dem Lagenb vintla,  
 in, fort nach einmahl so viel  
 vintla. Besseren für ein  
 dieses Weinbau nicht, so nicht,

---

\*) Weinbau ist = 70 Weinbau, im Weinbau  
 oben im Lagenb vintla, ganz öfentlich gemacht  
 wird, und vintla bei einem Aufstall von 44  
 Lagenb vintla circa 4 Lagenb vintla fall.

Sie sind die Tische die man  
oben und unten in den  
unten Tische, namentlich  
nachfolgend, aufstellen  
sollte, nach den Tischen 1 und  
2 hinsetzen lassen. Die  
aufgehängten Tische, wenn  
die Tische gut sind, geben  
sie gute Zeit, und arbeiten  
gewöhnlich abends für die  
Kunst im Vorant.

Die Tische selbst sind  
von einem Tische, und  
Tische, Tische. Die Tische  
sind von einem Tische von  
4-5 Tische. Die Tische von  
40" Länge; horizontale sind  
die Tische und zwar so, dass sie  
nicht ganz aneinander liegen,  
sondern zwischen je 2 Tischen  
ein Zwischenraum von 4 bis  
6" bleibt. Auch diese Tische  
sind von einem Tische  
die 2<sup>te</sup> gelagert, und so mit

47  
wenn Lügen lieb sind  
die Kunst der Hochverräther.  
Ich will dich überführen  
die Dämonen nicht lassen abt-  
Lügen gehen und lügen man  
wird nicht die Kunst nicht  
erweisen können, einige  
große Versuche sind. Lüge  
Tilubanden, nach dem ich  
jedoch können sich, lügt man  
die Schlüssel sind an die Hand  
von, und zwar so, daß man  
man gewöhnlich erst einige  
Lügen an Dämonen nicht.

Das Hauptmittel zu einer  
guten Wirkung des Dämonen,  
sich ist die gute Bekanntschaft,  
die man auf <sup>den</sup> Dämonen hat,  
sowie Lügen sind und man  
man Verleumdungen zu  
verfügen wird. In allen  
Fällen der abgefaßten Kunst,  
Fälle die in den Lügen sind,

Stafende große Gitzn ab  
aufmöglich werfen, glanzrei-  
chig in der Größe verhalten  
zu sein, die dann viel  
mehr auf einen Tag viel  
Lilien mehr, so schnell der  
Ordnung der Leuchte in  
den Tagen im Verlaufe  
und demnach Licht und die  
Licht besterhaltenen Leuchte  
mit der ganzen der Welt,  
zugleich im der Ordnung  
den in gehöriger Ordnung  
ausführlich, so dass der König  
wird der Leuchte in der  
großen Höhe nicht aufzu-  
hören, nicht zu bewahren.  
Einzelne Leuchte von der oben  
sich noch oft im Mandate  
nicht möglich anzugehen.

Gott sey unser Herr und  
den Leuchte zu sein und  
geboren, so muss die Leuchte  
nicht <sup>1720</sup> sein, sondern nicht. Und

geschehen in besondern Specien  
 gen, und die Peruan = 10, den  
 Längen nach gemessen, sind zu  
 1- 36 Stunden, zu verstehen  
 die Distanz nach oder weniger  
 sind nicht zu verstehen. Zu messen  
 wenn die Distanz über  
 kostspieligen Arbeit will man  
 diesen künftigen Jahren allewege  
 2 Distanzen nicht einmahl haben,  
 zu messen einen Distanz  
 in der Richtung der zu messen  
 man. Auch gibt man sich Mühe  
 für in der Arbeit für die zu  
 künftigen Jahren Regelmäßigkeit  
 Zeit zu bringen, und die  
 Stunden in Tagen abzuschicken.  
 Man darf nicht man immer  
 nicht man die Distanz, indem  
 man nicht in die Zeit dazu,  
 gegen Stefan nicht, in August  
 messen, und die Stufenablässe  
 kann Mittel mit dem nach  
 gesehen, wenn die Distanz

In den beyden Felder abgaben  
und beyden rinden wachst sind  
Dergleichen ist dieser gewöhnlich  
ganz Abbein bey der Unzahl  
unwissheit des zeitigen  
und ganz allwisslich im Fort  
zu sehen.

In den abgaben Feldern  
nicht mehr denn die Größt,  
Sondern so unzulässig als  
möglich vor, und wachst das  
Uebigen mit Nahrung, die man  
in einem Dreibrief über  
Ergen in den Rufen der Diefen  
gewinn, und zu diesem Verlust  
sinnlos.

Das Leben und Diefen  
gibt sich ein reich Diefen  
wachsen und sich Diefen  
Mittel, Diefen der Diefen  
wachsen und zwar letztere vor,  
zugleich als Diefen Diefen,  
beide. Diefen der Diefen

49

großem Festlichkeits die fuzer  
Lohnen die Arbeiter in den  
8 Stunden Tagelohn, auch fuzer,  
salztes Gochstaub 4 lib 6",  
auch Kupferoxyd 10 lib 17",  
auch blaugrüner Erze 10 lib  
20" Cochenille und rothfarbener  
Erde 10, 60 und unser Cochenille  
Doch fuzer auch die Cochenille  
abwaschen zu stark zu fuzer, die  
die einmündigen Auslösung,  
Cochenille 1 1/4" die zugewandene  
Koch 2" stark sind. Die fuzer,  
madeln sind immer noch von  
fuzer, was man sich oben,  
zu fuzer die fuzer,  
besonderen Gochstaub fuzer,  
währen bedient.

Man fuzer zugleich in  
Anfuch und immer in  
Nacht Cochenille im fuzer die  
in fuzer abwaschen  
auch fuzer fuzer fuzer

Nutzen zugewandt werden  
sollen, und die man Klüwe,  
besonnerer weisheit, weil sie unter  
vielen Zellen hervorragt, so werden  
sie, und so die Aufsätze seiner  
Klöster geben. Mit diesen Klüwe,  
unbesonnen soll man immer  
vorgeschafet, und die Hofen ge,  
bleiben lassen und einen Mist  
selbst besonnerer weisheit  
den. Diese Mittel besonnerer weisheit  
sind vorzüglich die Dörfer der  
Klöster unbesonnen geben, Gier  
halten man ist man über die  
Dörfer der Hofen bleibenden  
Kraut zugewandt, und die Folgen  
von, daß sie werden haben  
Kraut über alle und sich  
verleumden. Man sollte  
sich in die Arbeit ungerathet  
und besonnerer weisheit mit dem Hofen,  
den Mittel besonnerer weisheit, und  
mit den Klüwe unbesonnen weisheit.



Oben auch so kann man nicht  
 nicht hoch, indem man mit  
 dem folgenden Maßstab  
 in dem weiten Saug oft fünf  
 Leisten und dem mit einem Kreis,  
 nachfolgend nachfolgend.  
 Auf diese Weise kann man auf  
 die jetzt bei dieser Art zu  
 lassen nach zu einem günsti-  
 gen Resultat gelangen.

Außerdem die Spalten  
 Außen, so dass die Grube  
 im Inneren mit der ganzen  
 elliptischen Mauerung, in  
 der die Mauerwerk ist, und  
 geglättet ist. Zum Mörtele  
 bei letztem immer man  
 stellen kann und auch  
 ein Punkt Kupferung  
 das die weitere abgegriffen  
 ist, und nachher vorzüglich  
 gut bindet und nicht hoch  
 zu lassen kann. In dieser  
 oben, so bald es möglich ist,

zueyflinck; so kann man ihn  
zu Döllau, wo ihn zu bestim-  
men ist, nicht verwechseln und  
bedient sich dem selb. Kalk.  
Die Morawer Linn brüht man  
weil die zum Leingewerke, in  
den Dreibergern überlegt,  
den löst sie weislich von  
Feldwey in Dreibergern  
in den Linn von man mit  
Gehungeser. Einige Dornen  
sind auch mit yuzer Günstel  
Zimmern wey von weylich bay  
welchen die Günstel aber  
nicht selb. ist selb. selb.  
den oben in selb. selb.  
wey yuzer weylich selb.  
Die Rapp und Günstel  
sind 3 lib 4 Spinnung / 10  
un = 10" sind die selb.  
weylich die Zimmern wey  
selb. ist, 2 lib 3" selb.  
In den Dreibergern selb. ist

Salzsaft, zinnstein mit  
 kuzen Salzen, zum theil noch  
 mit Schwefelwasserstoff,  
 was zu aufgeschloßen & spärlich  
 gibt Salz gewonnen wird. Un-  
 terhalb sind sie nach mit flüssig-  
 salz ansetzt. Die geringen  
 erzkörper sind ungenügend  
 und zwar zu kalium.

Die Dörfler sind in  
 in der wolgardislaun bergbau  
 Grubengruben, namentlich die  
 Kammkissen und dem Kamm,  
 zu dem mit Kammstein Kamm,  
 und Kammkissen, mittelst  
 der Kamm. Die Kamm  
 Kammkissen im Kamm,  
 Kissen Dörfler liegt 50 Lagen  
 im in Lagen der Dörfler,  
 Sub und 40 Lagen unter  
 der Grubengruben. Es ist 4 Lagen  
 im hoch und 2 Lagen im  
 Dörfler, und auf dem

108: Minuta 124 Subic, Drey  
Wort bey der demselben Ding  
das oben bey Vorberüh mit  
dem Ganzbrayen Lufft zuegen,  
siehet man das Dreyen auß,  
sichley ist dem Ding sinen  
2<sup>te</sup> Wort Vorberüh auß das  
Kupfer ist mit dem Geyalt  
im Neuen Kunst, und Treiben,  
sichresten gelych verleyt sich  
54 Luffter im Dingenden auß,  
sollen bekint und bey gley-  
chen Dreyen, Weyden, sein das  
soniger, 1/2 Luffter hoch ist.  
Lange solten bestanden seyn,  
wider und die Köcher verleyt  
sich seynrest über dem Ding,  
dann bekint, dasen mit  
sichigen durch Korbstrungen  
und einseifen muß Windfü-  
gelsetzen dünnungsephen in  
Verbindung. Das die Köcher  
mit über sind bestanden Teil,

Strauch in d' Lastra Gasa  
 also der Länge, Soudertunde  
 nach der Anleitsgriffen zu sein,  
 spinnen, in malise in Teil sein,  
 man mit Gorgondre bit über  
 die Drogen und den über die,  
 also in Salze sein gelöst sind.  
 Die Drogen im Lastra und die  
 mit der Länge, Soudertunde  
 in die Verbindung sind, und  
 malise nutzlos wird, sehr  
 ist bereits abgemessen, und  
 sagt man noch dass die  
 Teil man Gorgondre und die Linsen  
 sind sind, und letztere 12 Drogen,  
 also oder afuga liefert 6 Linsen  
 Luz schon.

Die Drogen, Soudertunde von  
 sinst stillt mit Römischer stillt  
 mit Augeritischen Gärten, von  
 dem je in die größte in ein  
 solken, also einen von zu  
 Linsen solken. Nach sinnen  
 die Anleitsgriffen einen großen

Übung in Aufsätzen den  
Catholischen zu schreiben, indem sie in  
einer oder 4 Antworten lehren,  
sich von sich ganz schreiben.

Die zu Aufträgen und in der  
Ergänzung sind von den  
Gelehrten, ebenfalls zu 1 Parier,  
sowie Aufsatz.

Die Kunstzeiger sind nicht  
mehr 2, die im Namen der  
Kunst, und  
Ermittlung der Ursachen der  
Kunst zu geben, und dann  
absonderlich den Kunst zu  
sein. Fortschritt der  
Kunst. Die Kunst  
werden, die unmittelbar  
durch die Kunst zu sein,  
eigenen Fortschritt, nach  
der Kunst, und die  
sich mit der Kunst zu sein,  
von der besonderen Kunst  
zu sein und die Kunst zu sein.

mit Kugeln aus Eisen,  
 die sind, sind der Artigkeit,  
 nach der Kugeln aus Eisen mit  
 Eisen. Ganz vor der Kugeln,  
 und z. B. in der Kugeln, was  
 man in der Kugeln zu Eisen,  
 nach der Kugeln der Kugeln,  
 nach der Kugeln der Kugeln  
 der Kugeln, der Kugeln der Kugeln  
 oben nicht zu, und man  
 führt die Kugeln der Kugeln  
 Kugeln nach man der Kugeln  
 Kugeln. In der Kugeln der Kugeln  
 Kugeln sind im 4 Kugeln der Kugeln  
 Kugeln, 43 Kugeln der Kugeln, und  
 53 Kugeln der Kugeln der Kugeln  
 mit 5, Kugeln der Kugeln der Kugeln  
 Kugeln, der Kugeln der Kugeln ist  
 der Kugeln der Kugeln 4 1/2 Kugeln  
 Kugeln, der Kugeln der Kugeln  
 50 und der Kugeln der Kugeln,  
 der Kugeln der Kugeln, 10 Kugeln der Kugeln  
 Kugeln der Kugeln der Kugeln der Kugeln,

95 Loufler lrey. In rinfant  
Sigmundau Grot lreyen hat Lo,  
fau mit yant henn Leuen,  
Streyen und follen rinfant  
Dylof der. Audeu Dybau ist,  
In rinfant lreyen Grot,  
nemten follen, alle die  
zum rinfant Grot, alle  
alle Dybau rinfant man  
Grot, und zorra in rinfant,  
mofrau man follen, in rinfant,  
Cau follen man rinfant. Lo  
Loren sind mit 3 Lant lreyen  
galindant und follen 7-9"  
in rinfant. In rinfant,  
zorra sind 30" lrey, follen,  
lich der Grot, in rinfant so rinfant  
Dybau in rinfant der Dylof der  
man rinfant ist, Co."

Spann Abfluy follen In  
Dylof lreyen rinfant man  
In rinfant rinfant rinfant



54  
Dem kleinen Fortwärtlich Nollu.  
Der oben letztere sehr schön,  
schicklich sind; so werden die  
Nolluwerk vor dem Nollu,  
mündlich nur in unfrucht  
Dümpfen gelüftet, wo sich ein  
Lichtort einwärts schließt.  
In mindere Zeit zu Zeit nur,  
gottschau, gottwacht, gottschau,  
Licht, und noch gottwacht, und  
mit Gottgottschau, und kommt  
dann als bekanntes Nollu,  
Treiben in Grundel. In die Nollu  
den in zweifeln einer Nollu  
gottschau, diese Treibenheit,  
den die Ordnung der Nollu  
Gottschau ist, und die in  
Ordnung sein zu unfrucht die  
Lichtort nicht gottschau,  
Lichtort sein, die sie jetzt ein  
Kaufmann in Nollu  
den 100 Nollu - es jährlich  
gottschau fort.  
Zum Ausbrennung der

gewonnenen Luzu ist nicht  
vollständig, da sie geringe  
einbringt. Nach dem sie  
sich in den Gärten in 2  
Gewächshäusern, nämlich  
und Kupfererz getrocknet, und  
beim Ansaugen gefordert.  
Im großen Maße seit dem  
Anfang und man hat  
diese noch etwas zu  
klären, so man  
über gelbes Eisen ist. Zur  
Erklärung, die übrig  
sich einfach ist, kommt  
für die obige  
Stück, oder die  
sich mit  
und Kupfer  
und mit  
zusammen  
behalten, die  
sich in den  
nach Kupfer, und

fopriert ist.  
 Diesen Zweck hat man in  
 dem von Ihnen des Anmaltz,  
 durch halbjährigen fopriert  
 zuwenden des Bynost  
 scheinl. gut Salten in dem Diale  
 oder fopriert die Diale in  
 manchen. Die Quoten wird  
 die Diale in der Salten  
 in die Quoten. Man sind  
 3, und die Kosten in dem  
 scheinl. in dem halbjährigen  
 Diale, und man in dem  
 zu Salten die Kosten, das  
 ja in dem Diale in dem  
 gut Salten und unter fopriert  
 scheinl. die Kosten in dem  
 man die Diale in dem  
 man, und in dem man in dem  
 in dem Diale in dem  
 für, und fopriert, möglich  
 man abspielt, und dann  
 die halbjährigen Diale in dem  
 man, und die Diale



gelassen, nach dem Luzern aben,  
wenn sie nicht nach einem Quir,  
lilvet sind, Ruppken, und Blaz,  
anzu gasfinden werden. Und  
Louman und den Roman  
Wahrscheinlich zur Gült. Die  
bayre Dittman und die Dinten  
geschicklich. Klamm dreyer  
wird in einem Dittman,  
bau, in malisam auf einem  
Luitzab' und den zuldücht,  
ungewöhnlich und irrtümlich,  
und dem in Dittman. In  
man von 5 feet, mit den Grund  
gebetzt. Ginn sanden sie ge,  
mäßig und wenig Dittman  
als, in irrtümlich werden,  
in Dittman und den Ditt,  
schlich oben sind irrtümlich,  
wändig. Ein Dittman bekannt  
in Dittman bis 10 feet, in  
Dittman oben dem ein von den  
Lautsinnlichkeit ungewöhnlich,

man wird, in 1576 4. 12. 1576  
in gutes Geld nachzuliefern  
Lafu.

Die Lehrgänge werden groß,  
Sudhild zum Saphiru, und Herz  
zog Julius, Gütten, die Ruppel,  
sagen nunmehr zum Oster,  
oder dem Morian, Gütten  
geliefert, und die ganze Lage  
Vordienung soll jetzt jährlich  
circa 40,000 Schruben für  
bedürfen, weil sie, die Dinar,  
ben noch Steigern zu sein,  
geschickte 4 Tausend auch,  
manne, gegen 100,000  
Tausend aufzufassen würde.  
Die Ruppelung der Holz zum  
Finanzierung bedürftig aufzu,  
sich 3000 Markten, weil sie  
samt dem Gruben aufzu,  
aufzuliegen mit den Tausen  
vorberreicht wird, so daß  
man die Ruppel auf dem  
Langbau zu bestanden ist.

Zum Vergleich über den Hand-  
werkern soll für noch fünf  
Jahre über die ganze besagte  
Handwerkszunft in Grünst und  
das Handwerksamt der Dinsten  
nachfolgen.

Die gewöhnliche wöchentliche  
Pfeil Arbeitszeit ist die 8  
Stunden wöchentlich, welche  
von früh 5 bis Mittag 6  
Uhr besteht. Die Arbeit  
kommt der ganzen Arbeitzeit  
den ganzen Tag und  
Später wöchentlich — 22  
3/4, die Kunst — 13 1/2  
4/5 gut Geld. Der Kunst Lohn  
für den Tag, Arbeit  
wöchentlich ob die spannen von  
8 bis 1 Uhr arbeiten, ist  
Arbeit, die in der Stadt und  
Taufhaus, Kunst, Arbeit und  
Taufhaus arbeiten hat, ist,

57

So sandigen wird, daß sie  
wöchentlich 1 of 2 of 3 wunden,  
man kann. Überdies für,  
kann sie ebenfalls stanz ab Luz,  
lauffen und spazieren; auch die  
Kulden oben mit der sie fassen,  
und die den Gnaden, von dem  
sie ab bekommen, zu dem fassen  
Kunsten nach 8 of 10: H. an,  
zustehen, wodurch man kann  
Kunsten nach der Kellen vor dem,  
ganze will. Ganz aufseilig wird  
oben lazen Gedungen, und die,  
sich fassen Kulden nicht aufseilig,  
gen. Die fassen genommen. Zu  
denen Gedungen nicht können  
inzwischen die Gerden immer  
mit dem fassen Alten, die man  
den glanzigen Arbeiten man  
wichtig bebrüest, und sie nach  
den Dienstzeit dazu aufseilig!  
Die übrigen Arbeiten die  
nicht im Gedungen fassen,  
sich man außer dem vor dem,

in vollen ordnung zu  
sich zu lesen, nach maßgeblich  
4 Nachtstunden, denen jede  
mit 3/4 8 1/2 bezahlt wird.  
Diese Nachtstunden sind  
in Montag's abend nach  
Dinner gebt wird, in die  
Nacht zum Dienstag zum  
Mittwoch, nach dem Mittwoch  
zum Donnerstag, nach dem  
Freitag zum Samstag, und nach  
Sonntag zum Montagland  
Die Anleihen von 1000  
sich zu fall an die bestimme,  
den Lorenz Oberst Ulfr  
aus der Gnade, feldan dem  
Lentz und diesen den  
7 Ulfr an. Gern, ungedig  
in der Gnade, feldan sie  
in der Gnade mit isran, die,  
gern in bestand noch nicht  
haben Discont fallen bis 11 Ulfr.  
für diesen unise ungen  
in



ein Kunst aus jeder Quelle  
 Es ist nicht jedwede Kunst,  
 die man, was man auch immer will,  
 man Kunstwerke gemacht,  
 und bringen jeden den Tag,  
 der seinen Quellen Licht,  
 was man sie nach 11 bis 11  
 im Kunstgeist nachher.  
 Kunstwerke müssen sein,  
 die sie werden, ohne zu  
 lassen, bis 5 Uhr, wo die  
 Kunstgeist beginnt. Diese  
 seine Einstellung soll nach,  
 seine Zeit heraus, was in  
 Gottes die Gabe sein bald  
 Arbeit geistlos sein und  
 und Zeit werden geistlich  
 werden, und die Kunst  
 das ist die Kunst nicht ein  
 und weiter sein können!  
 Auch die Gesinnung der  
 Arbeit, sie sind ein  
 liegen Einsicht zu geben. Da,  
 nicht sein, sie sein geistlich

und Sterbend, und sollen  
im zehnten Jahrb' Alder un-  
weifen.

Mandlung wird oberhalb,  
nachdem die gesammte Morne,  
sichst einem Gollb' d'aus  
und Fröding in der 2. Linie,  
Linsen zu Gollern langgeweset  
sind, um 7 Ufr und Dindlung  
um 5 Ufr ungeschaffen.

Nach überdies können die  
geschaffenen Auleiden, die sich  
sich aufweist der Verstand,  
den noch immer nicht ganz be-  
gan, und die sie ganz an den  
Linsen zu der Zeit, einen  
Wilerkeit in der Nacht,  
sichst Linsen wann nicht, ja,  
sich und Auleiden der Damm,  
erlaubt und Mandlung mo-  
sichst der Dammzeit sich,  
den nicht sticht Linsen kann.  
Diese Wilerkeit ist erlaubt,

9  
sollt jedoch exclusive des  
Fulgent's wendungen, und  
für den Fall damit nur noch,  
gleichlich - 10 f. - wendungen,  
was, bei ungenügender  
nur einige Paraphrasen  
damit zu.

Darunter ist die Gattung  
der Conyza mit Linn., oder der  
Gattung, die eigentl.  
nur des Linn. Gattung ist.

Das Linné'sche Maß,  
nach welchem nur die Linné,  
maß nach gezeichnet wird  
und welche sämtlichen  
von Linné zu Grunde  
gelegt, entspricht sich zum Linné,  
Linné'schen von 11: 12, so daß  
12 Linné'sche Linné'sche  
= 11 Linné'sche Linné'sche  
sind. Da nun aber 10 Linné'sche  
Linné'sche Maß circa  
9 Linné'sche gleich

Kammern; so sind 108 Fuß  
Dachstuhlzimmer = 110 Fuß  
Lipziger, und demnach  
die Abmessung zweifeln  
beyden nicht groß.

IV

Scherbarzer Bergbau.

In Scherbarzen am Oberrhein ist  
 jetzt einigergestalt einseitig, namentlich  
 ganz sammenthal, und fast  
 unter der Leitung der Teufel  
 Hauptausfuhr ist und die Berg  
 arbeit zu Scherbarzen, welche  
 letztere zugleich die Fortbau  
 in sich vereinigt. Einseitig  
 wird in 3 Haupt-Abtheilungen  
 nämlich die Scherbarzen, Zellen,  
 Salzen und Alsdorf-Bergbau.  
 Die erstere besteht aus vier  
 verschiedenen Gruben und zum  
 Teil auch aus kleinen Gruben  
 (Bänken), die letztere die beiden  
 seitigen Scherbarzen vorstehend sind.

---

\*) Früher gab es in Scherbarzen, inson-  
 derheit die Zellen und Salzen zum Einmünden,  
 Scherbarzen, Alsdorf bei Scherbarzen, in der  
 Bergarbeit vordurch vordurch ist. Auch besand  
 sich zu dieser Inspektion im Besonderen  
 die Zellen, Scherbarzen in Zellenfeld.

am 14. März 1791  
 in Dresden gleichzeitige Besetzung  
 man sich beruhigen lässt und  
 alleigen und im Ganzen eine  
 gewisse Vorsicht zu gebrauchen  
 nicht, so erlaube ich mir  
 nicht, für meine Notizen über  
 Solche alle auf alle Fälle zu  
 zustellen, daher auch hier die  
 Besichtigung der Antiquitäten  
 von Engelhard zu sehen bei  
 seinem nachfolgenden Laufen

A. Hauboldter und Zeller  
 Felder vier

Die wichtigsten sind jetzt  
 nach bekanntem man die Gang  
 züge der Silbererzader  
 sind der Glimmererzader,  
 der Silbererzader und der  
 Limmererzader, die der Zeller  
 Felder, der Silbererzader,  
 der Silbererzader, der Silbererzader,  
 der Silbererzader, der Silbererzader,  
 der Silbererzader, der Silbererzader

61

Auch gesessen zu Litzkau  
Königin in Schwabensberg,  
nach Langen bei Litz,  
Lauterbach bei Gauen.  
Zur Frau von dem in Gauen,  
bei Dorschen und Litzau  
auf dem Langenfelde, und  
Elder Litzau und Litzau  
Litzau und die Gauen, nach  
Litzau, Litzau, Litzau, Litzau  
Litzau der Litzau und  
Litzau. In Litzau,  
Litzau, nach dem Litzau,  
Litzau und Litzau in Litzau,  
Litzau von Litzau, Litzau,  
Litzau die Zeit nicht, in Litzau,  
Litzau zu Litzau und nicht  
Litzau von dem Litzau  
Litzau in Litzau, Litzau,  
Litzau Litzau, nach Gauen  
Litzau sind mir von nicht ganz  
Litzau.

1.) Näher Beschreibung der  
Erzeugung und der Wirkung  
des künstlichen Eisenblechs.

a.) Erzeugung des Eisens.

Dieser setzt vorin alle übrigen,  
in dem dort allgemäinlich  
beibehalten in Allem fallen,  
dem circa 10. 3. Stück,  
die Abhängigkeit, Ganges,  
das sind, und gibt sich von  
Länder und in Allem  
hängt die Lage der Erde  
mit der Dinnheit der Erde zu  
hinunter, welches er auch  
in den Dingen nach 700 L. bekannt  
und bekannt ist. Ob er nach  
Länder und in Mergel  
fortsetzt, ist nicht gesondert  
erwähnt. Anmerkungen  
dieser sollen weiter unten  
bei Beschreibung der Erzeugung  
weiterhin nachgelesen werden.  
Die die Erzeugung des Eisens





Das Schwammelstein Tanne, das  
am 110 Lr. monatlichen  
Futtermung man alle Lyr,  
mit Drogen in D. 12 Lyr,  
setzt, in allem hält, und sich  
auf alle Art und Weise zuzieht  
fort. In Möglichkeit der ein-  
zelnen Tanne zeigt sich  
sowohl 1 Lr., und alle Lyr  
sowie in Möglichkeit von  
den 2 Lr. gemacht. Grüns  
sind für nur 10-12" stark.  
Ihre Überschüttung besteht  
aus Delphingrün, Kupferstein,  
Delfin, Eisenstein, Quarz, Löss,  
Kalk und Eisenstein.

Die noch vorhandenen Grüns,  
die meisten Grüns sind für  
die Grüns sind keine Grüns  
Kopfsatz, eine Mischung  
von verschiedenen Grüns  
von Grüns, in allen Lyr,  
sowie alle Drogen und D.  
Lössgrün im monatlichen

In den in vorstehender alle 3 sind  
 zu sehen, da gebirg, und ab bedingt  
 selbigen zum Zeit insonderheit  
 Landstätt in Lindehof und  
 Neuen Gärten Hofstadt d. G.  
 — — — — — Altam Lügen 1. G.  
 G. G. — — — — — Lügen Lügen  
 1. G. — — — — — Rüg.

Wenn letzterhand 2 G. m. l. l.  
 aufstehen, wie in ig. v. d. k. n.  
 oben beu. d. d. d. d. d.

In Alt Lügen Hauptstadt  
 Tempelstadt sind eine Menge Lügen  
 zu sein 2 1/8 L., oder eine Menge  
 Tempelstadt 2 1/8 L., und ist  
 durch die mittlere oder Haupt  
 Tempelstadt für die selbständige  
 Tempelstadt sind, wie in vorstehender.  
 Es hält sich, man Tempelstadt  
 bis zu circa 2 1/8 L. Tempelstadt in  
 Mitte steht, und in dem Ort  
 Tempelstadt Haupt Tempelstadt  
 Tempelstadt. In Haupt Tempelstadt  
 durch Altam Lügen, die aber alle

in demselben Signum verfahren  
untereinander anzusehen sind,  
sind die Namen Maria und Lu-  
thi, Maria und die alle  
Unglücklichen, und König Maria  
und die Engelbrüder, Maria, und  
unter dem Vollen.

Auch die Villen signum ist  
anzusehen der Namen Maria, und  
in demselben besprochen ist die  
Grenzlinie der Stadt ganz  
so bestanden und die Zeit  
173 In. signum ist nicht die  
Stadt Maria und die  
ist, und künstlich zu einem  
Grenz Landen, und Maria,  
signum ist allein die die  
wofür, sondern die die  
die die die die die  
ist über die die die  
unter in einem besondern Ab-  
schnitt in Maria und

Das ist die die die die die  
zu einer die die die die  
und die die die die die

wenig sich am Ende zu sehen soll,  
 Oelöst ist die Zeit, — ein  
 alle oben in Wallen, das Arbeit,  
 Wallen, was ist das denn für ein  
 Kaufmannsgericht die Gültigkeit  
 gesetzlich ist, nur in glücklich  
 zu sein, — was zu sein,  
 was ist die Zeit die diesen Ort  
 anzuhalten, ist die Mühselig  
 im Raum der Zeit bei einem  
 Ding, und das zu sein, und  
 diesen Zeit in die Zeit  
 ein. Zu ist das auch  
 die im Kaufmannsgericht  
 zu sein im Kaufmannsgericht  
 Kaufmannsgericht, was ist das  
 Kaufmannsgericht, und die Kaufmanns  
 der Kaufmannsgericht 178 L.  
 Kaufmannsgericht ein.

6. Das Silberne Aalen Zeit  
 was ist die Zeit von dem Kaufmanns  
 Kaufmannsgericht die Gültigkeit mit

einem Hauptstücken von D.  
8, 3 in Abend, und verfährt  
das Dummheit der, sind dort im  
bedeutende Erinnerung  
2 Maß. Sind stürzen zu  
ist der nicht sein Lagen von  
OO Ein. in Abend, sind wir von  
dieser Kunst, in Gegenwart,  
Lagen im Dürren Waller und  
Lagen vorzüglich der besten Wert  
sich, für den von seit Lagen von  
Zeit genug, was der sich nicht  
unauwendig im Dürren, Ost  
das Dürren Original Waller von  
der bei 2 zu Dürren mit  
nicht im einseits. Ein Dürren  
da, sind im Dürren nicht ein,  
sich Dürren nicht, sind Dürren,  
was ist, was ist, und was  
sind Dürren — — — quadratische  
Zahlen von Dürren. Ein Dürren  
was der soll mit der der Dürren  
was ist, was ist, sind im Dürren

man. Was sind die Leute nicht,  
 und zorn die nicht kan in den  
 ymzugelassen, und den Vpnaren  
 sehr nicht nur ihn fürklingen  
 und in ymrischen Worten  
 das sind, so das selbigen nicht  
 sondern nicht gelassen und  
 in selbigen selbigen  
 nicht ist sind.

Die selbe Thierbucher von  
 Gullar in Monzauris der  
 Zug in der manig Arbeit, was  
 halbt man ihn man nicht  
 man groß der man, so kann  
 man in der Zug, die man  
 nicht man man man man  
 ymrischen Ellen Tagen nicht  
 mit einem in der Willa Gott  
 oder in der man in der  
 Tausend nicht ist in der  
 so ist die man man nicht  
 ymrischen man man man  
 bei circa 350 L. Gold

nung von letzterem überfah-  
ren fort nach Erfurt sollen und  
für diesen Fall würde ein Bil-  
let von Arolsen für nach Qued-  
linburg von der Fürstlichen  
von Gülden in Mergau dort  
setzen. Solch fort zu sich inzwi-  
schen in dieser Gegend in  
dem oben genannten Ueber-  
sichtungsgebiet noch nicht  
gezeigt.

6) Im Sommer ist  
ist noch immer zu erwarten da  
das Land für den Sommer, in  
bezug auf die Fruchtbarkeit  
für die Fruchtbarkeit der  
Möglichkeit und die Frucht-  
barkeit. Im Ueberdies  
werden alle die zehnten  
Hof und Zehnten, indem es  
zwei hundert Jahren dort  
setzt, dann aber die  
das Bestehen der Frucht, von dem



weiter unten in den Tagen  
wird, aufstellen soll. Von jell,  
berg und in Monzen zinst an  
sich die ganze über 1000 Lr.  
Lohn und zwar seit zum Länd,  
Linn in D. 10, wo die weitere  
in Monzen in D. 7. Sind  
Grubfaller beständig auf,  
gerüstet 70° in Mittags. Auf,  
den massen die Substanz,  
dann bestell er vorzüglich auf  
2 Grubstücken in die die  
eine Substanz von 10 Lr.  
mit einem Länd, die oft  
dann auch vorzüglich in mon,  
ganzen Talen, sind 6. 8 Lr.  
massen, sind auch die ganz  
zu veräußern pfänden. Die  
Möglichkeit der einzelnen  
Tünnen beständig in den  
zahl 1 seit 3 Lr., soll aber auch  
seit zu 9 Lr., ja mit fünfzehn  
einzelnen abzugeben Tünnen

lib zu 14 und 15 Co. Strigen.  
Die Abzählung besteht von  
zünftig aus Schlagung, Schmelz  
zu und barinnen Schmelz, Schmelz  
Schmelz, und Kupferstein, Dörge,  
Schmelzstein, das in weit von  
nünzen von Manne als auch  
den Schmelz Schmelzstein zu  
Schmelz und Schmelz. Die  
von barinnen Schmelz und  
einige alle Schmelz in Schmelz  
giltig, Schmelz, und Schmelz  
zu, und Schmelz zu. Die  
gleichsam sind auch in Schmelz,  
und zwar von zünftig mit den  
jetzt nicht mehr Schmelz Schmelz  
Schmelz, Schmelz, Schmelz und  
Schmelz Schmelz, Schmelz von  
Schmelz.

Die jetzt nach Schmelz  
Schmelz und Schmelz Schmelz  
zu Schmelz sind Schmelz mit



Einige Teller fort oben die größte  
Verdichtung des Ganges fortgesetzt  
Lindau, und zwar auch einem  
Teller, der sich mit circa 250 L.  
flüssigen Flüssigkeit, unter einem  
Bel von 70 bis 80 Grad Morz  
gan in Ordnung fortsetzt. Auf  
den Teller und Teller  
beginnt diese Verdichtung  
nach dem unter dem Teller, und  
sich nicht sehr weit auszu-  
breiten, sondern dem Gange  
Stellen, und letztere bei circa  
200 L. unterwirft mit dem  
Kunstgefäß ab. In dem  
Gang Kunstgefäß, der bei zu  
220 1/2 L. Flüssigkeit man  
gibt nicht ist, befindet sich der  
ganze noch wieder, und  
mit dem Gange und dessen  
Teller man fort man sich  
bis noch gar nicht erreicht. Man

Ist das ein wenig Linné,
 von dem Grund mit dem Linné,
 Linné Kunstschreibe nach dem,
 das nicht anzusehen, sieht das,
 gegen über dem Donatzen
 Kunstschreibe von Zeit zu Zeit
 immer Linné ab, um von sol,
 dem mit dem Teil, so oft in
 diesem Teil abzuleiten, alle
 was möglich künstlich sind mit
 Linné Kunstschreibe in der Länge,
 manubrosen Teil finieren
 zu geben, wo man immer
 sein die Zukunft, was möglich
 über in einem Teil von 300.
 bis 400 L. nach dem höchsten
 Ansehen von sich her.

Ist das ein wenig Linné,
 von dem Linné mit dem Linné,
 Linné Kunstschreibe nach dem,
 das nicht anzusehen, sieht das,
 gegen über dem Donatzen
 Kunstschreibe von Zeit zu Zeit
 immer Linné ab, um von sol,
 dem mit dem Teil, so oft in
 diesem Teil abzuleiten, alle
 was möglich künstlich sind mit
 Linné Kunstschreibe in der Länge,
 manubrosen Teil finieren
 zu geben, wo man immer
 sein die Zukunft, was möglich
 über in einem Teil von 300.
 bis 400 L. nach dem höchsten
 Ansehen von sich her.



müßte, sich am wiederlegt  
 von dem voll; so ist jener Mai,  
 nun, kann bezeugt sein. Das  
 gegen könnte man vielleicht  
 mit mehr Recht den Kopfen,  
 seiner Gattung, da sich nicht an  
 Dasselben abzugeben in D. 8.  
 und die Gattung derer ausführt  
 und nicht zulassen in der  
 Tausen Gattung zu erklären, daß  
 die alle zum Zinnverkauf,  
 der sich gegen ausführen. Es  
 scheint überigens die, so  
 so in der Gattung derer sich  
 Gattung kommt, nicht zulassen  
 die Folge derer sind jedoch,  
 da es nicht in der oben Teil,  
 der erlaubt ist, nicht ist,  
 mit Gattung derer in der Teil,  
 der Dattel derer nachmal  
 anzugehen. Es ist derer,  
 für die Zinn und in der Teil

von Qualim und Donalfer lere,  
sein sich überigant demerflau über  
eine Gung, hergüllurte und  
über die Identität der Lunge,  
Stöckler Jung hinter der Sa,  
malim lere überan Lerne,  
Lunge rustellen!

Der Döllupralise wird dem  
hergüllurte Jung eingebenast  
sind, sind 4, nehmlich die Lerne,  
Lerngerman, der 60 L., der  
13 L., und der Lerne Gung,  
Döll. Von letzteman ist die  
Nälzige, hergüllurte Jung,  
Lerngerman Jung gebirt, von  
dem, sind sein über nehmlich  
zu lernen, der von dem letz,  
Lerne Jung über nehmlich,  
nehmlich über Lerne, von  
nehmlich Lerne Jung, von  
über gebirt, und im Do,  
nehmlich Lerne, und Lerne,



70  
Jahres 1748 Lo. Siegenstein  
einleucht. Von Sünden die mit  
vordern zu veridieren  
Undausführung des Entwurfs.  
Zug in Monarchie Di. G.  
nach Oldenburg zu flucht.  
Die übrigen Oberen Wille kam,  
man dem Dürstherren Zug  
gerichtet. Der Sündenstiftung,  
war, der im Jullandlichen Jahr  
finden der Lammes Gese recht  
gottlich bringet im Namen  
Jahre Sündenstiftung 35 1/8 Lo.,  
der 60 Lo. oder 19 Lo. Walle,  
der den Mündelzug abwechsel  
Willemanne befindet, der alle  
62 1/8 Lo. und der 13 Lo. Walle,  
der Sündenstiftung Willemanne im  
Jahre Sündenstiftung wird mündel, abwechsel  
Jahrest 78 3/8 Lo. Siegenstein.  
Der Sündenstiftung der ganzen Entwurfs,  
Zug ist mit Gesezen Ordnung  
Willemanne, der den Sündenstiftung, und die

ausgestrichelt ist zu 277  $\frac{3}{8}$  Lr. Die  
gezeichnete und abgedruckt ist zu  
127  $\frac{1}{4}$  Lr. und dem fünften Gang,  
Dollu mindergeliefert ist.

Abmessungen in speziellen Gang,  
Längen der beiden von und  
Längen von Engländerin V.  
Wolfe und Carolina; so ist  
der Carolina Gang, Rüst und  
Prüfungst übergrüßt 254 Lr.  
Länge oder 262 Lr. Länge der  
Verolfer aber 226  $\frac{1}{2}$  Lr. Länge  
oder 233  $\frac{1}{4}$  Lr. Länge abgedruckt.  
Die Gangstufen im Lirali,  
von Sila sind die Neue Wange  
und 1 lib 9<sup>te</sup> Wange über und  
die 10 lib 29<sup>te</sup> Wange unter  
fünften Dollu, nur der Verolfer  
aber die obere Teil sind  
zweifelhaft die Einkaufsgang,  
von und 19 Lr. Dollu, die Dylage  
Stunde zweifelhaft sind und die  
13 Lr. Dollu die Kopie ansetzen,

Ein Kall, die 103 L. Durschlag  
 wie die 1. 8. Karte zu  
 sehen die 13 L. und die 14. G.  
 oder Kall, und die 9. Leib  
 29. Karte unter letzterem.  
 Alle diese Karten sind sehr  
 unvollständig, und die 14. Karte  
 zum Teil nur 2 Leib 3 L.  
 unter mehreren ungenutzten  
 sind die Carolina Karten  
 zum Teil mit der <sup>Detailkarte</sup> ~~Carte~~  
 unvollständig, jedoch nach  
 bestimmten Nummern, wie  
 zum z. B. die 16. in Durschlag  
 mit der 18. in Carolina  
 sehr correspondirt.

Die meisten Hauptstädte der  
 die Karten sind nicht sehr  
 genau oder Hauptstädte, die  
 zum Teil 6 Leib 8 L. ungenutz  
 ist.

Die erste Karte zeigt die  
 Karte mit Leib zur Karte

realise im Dorsalfen Kunstz.  
Schrift 202  $\frac{3}{8}$  Lm. zeigen oder  
208  $\frac{7}{8}$  Lm. kleine Maße einbringen,  
und mit der andern 214. Vorz.  
Schrift zusammenarbeiten. Sie  
ist in der That eine künstliche  
Schriftvollst. im Vergleich  
des Schriftz. zeigt getrieben,  
und zeigt die gesammten  
Charaktere der, indem sie  
mit der Form der Schrift  
Schrift in Verbindung steht  
den Dorsalfen Kunstz.  
die vorstehende sind die  
Schrift zur No 3 Kunstz.  
die gemeinschaftliche Schrift  
allein auf die Schrift  
sie ist die circa 55 Lm  
Schrift im Vergleich der Schrift  
aus der Schrift. Eine weitere  
Schrift die Schrift der Schrift  
Schrift und die mit ihr in

Handlung, welche Haupt,  
 gleich zu derselben Zeit, die  
 Straßenspur Engländer sind  
 überigens wieder in dem  
 dem Thau Abgewandte nachfolgt  
 von.

Wieder in dem und zwar  
 seit dem Zellenstift, welches sich  
 unmittelbar an dem Engländer  
 Straßenspur

Die Wüstenspur führt an.  
 Es ist nach dem Jahr 2000 En.  
 Länge bis zum Sonnenfeld  
 bei Wittenauer Acker  
 und Acker. Dieser, so lange  
 Zellenstift nach zum Acker,  
 nicht Engländer, sondern sich  
 an auf den Acker, welches  
 führt, die an, so wie die Engländer  
 Straßenspur führt die Straßenspur  
 führt, so die Hauptspur führt  
 die Zellenstift, die an, so wie.  
 Straßenspur, die an die Straßenspur

Zunächst das Gänge, welches in  
ist, ist ein zentraler, abge-  
winkelter, und häufig vorkommt  
sich in der mächtigen Zug der  
Lose 2 Stunden Länge nach  
Waldenau bis über den  
die Grenze?

Das Gänge, welches in der  
Lose 2 Stunden Länge nach  
Waldenau circa 75° in Mit-  
tel. In diesem die der Länge  
Zug geht, soll die für die  
die in der Länge und die  
die Mächtigkeit der Länge die  
die Länge kommt in all-  
gemein mit der der Länge  
Zug über die. In der Länge  
die ist die zentraler abge-  
winkelter, und häufig vorkommt  
die in der Länge, und die  
die Länge, als die, und die  
die Länge mit der Länge - die  
die Länge mit der Länge - und

Augenbogen mit 100. C. —  
quadr. Zylinderbauweise mit  
Ring aus Eisenblech.

Geleitet ist der Zug mit dem  
selben Koller, als der Einzug.  
Zug, nämlich der Sauteu,  
Schnur, die 10, 12, die  
15 L. — und die kleine Zug-  
angestellte. Es sind 3 L. —  
und ein kleiner Einzug. Zug  
aus der Höhe, und die  
ganze, und sind die  
auf die in der Höhe  
gehört, die kleine Zug-  
stelle dagegen kommt von  
Einzug. Zug gemacht. Der  
kleine Flügel ist oben über  
wie aufsteigen soll; so  
absichtlich wenn die  
auf die abgehenden kleinen  
Flügelort, mit welcher die  
kleinen Arden Zug geleitet  
ist, indem selbst mehrere

ziemlich säßig nach dem Druck,  
Kaufleute Jung gewöhnter vor  
braucht werden soll.

2. Ausl dem Pringeldfellen  
Zuge was seit längerer  
Zeit nicht gesehen worden,  
und der vorige Kaufmann nicht  
überwunden. In diesem Zuge  
zum Folienzug zu kommen,  
das Ringen ist an jedem  
Wiederholungsversuch  
man muss eine neue Methode  
finden. Zug wird, man die  
von Anfang an  $\frac{1}{2}$  Dünne  
wirdlich liegt in diesem  
Grenzfallwert nach ihm  
zuerst, sondern nach dem  
Pringeldfelle Gaffnung einen  
neuen Zug abführt, um  
man ihm nicht in letzterem Falle  
kaufen im Geyenort zu sein,  
kann. Dieser Zug ist sehr oben



im Gangen die Abgrube und  
wird siegen wiedergebracht.  
Lanz 60 Dr. Tausend, ist realisa-  
tionen jetzt erreicht fort, ist L  
wird die Gang von Lann,  
man die viele mancher die  
sich die die Dörfer zu den  
Königlichen Zonen über spürt  
ist L. wiedergebracht von  
die viele. Lanz prächtige  
Opfer von dem Gott wird  
konnte 3 Künstler zu  
infalligen und nicht  
verflucht im 4. Teil.  
Diese ganze Erbschaft  
geistlich und Rosten die  
Wald, und ich von die,  
sich eingekauft ist, will man  
sich Gewerkschaft die die,  
sich zu bilden.

f. von Völkchen und  
Leibniz zu, so in  
den Vergleichen der Länder.

Speil und Opium vorkommen in  
 meist Nörpfaub zu sagen, die  
 in der abgebrannten Marksa  
 nischen Leinwand zu laugen. Ein  
 Opulenzsaft fette, und an  
 merke mich die Dinst der Luft  
 reichte. Jura die Opulenz Ge  
 zog August und Daffel die  
 mit 100 1/2 - 1/2, und die  
 Dinstsaubigen, Pulver Doff  
 mit 100 1/2 - 1/2, bei Lötung,  
 sehr Lötungsaft gleich mit  
 100 1/2 - 1/2 und bei Opium,  
 Lötung Saft mit 100 1/2 - 1/2  
 Zuber Dinstsaubigen die saure  
 nach vorgehen sind.

2, Abbrünn und Opium

Die galzsauren Dinstsaubigen  
 sind in der Luft sehr leicht  
 zängig in Lötungsaft vor  
 verweilt, bei welcher man  
 die saure mit Lötungsaft  
 vorkommen dann oft mit Lötung

und leicht, nur so wenig  
 als möglich, Luz, wozüglich  
 Schlagern, zu verfahren.  
 Die Wösa macht nur 1 Leib  
 1 1/2 Lu: hoch. Ist der Raum  
 niedrigere als 3 Lu, so  
 kann man ihn nicht kluglich  
 durch einen Pfeil zu vermeiden.  
 Man ist ab unterseits die  
 Kastenstempel längere als  
 3 Lu: zu vermeiden. Man muss  
 daher ab dem ob Mittel  
 nur Leib zu beschreiben. Diese  
 nur einem Pfeil von Luft  
 Kastenstempel nach dem  
 und nach Beschaffenheit  
 3 Lu: neben dem alten Abbein  
 hat. In dem Pfeil man mit  
 den Kastenstempel ab dem  
 zu vermeiden die Aufschläge  
 alten zu vermeiden und dem  
 gal gegen dem Pfeil zu legen.

dem die Konvaleszenz  
sehr langsam fort ist die nach  
heiligeren Folgen gefolgt.

Ueber den Verlauf dieser  
Krankheit kann man nur  
sagen daß die meisten der  
Kranken in der Behandlung zu  
bringen werden von einigen  
Zeit im ganzen Offizier  
nach dem Verlauf der Krankheit. Die  
jetzt ist die Art der Abkürzung  
abgehend nach nicht zur  
Kürzung der Krankheit  
manchmal überzogen ist  
dieser für die zu viel  
Leiden überlingen.

Die Operation geschieht vor  
Zugabe der Arznei und  
manchmal Leisten und  
dann die Leisten / weil die  
manchmal die Leisten, die  
am frühesten letzten / sind  
von sich mit den Leisten

den, und staudig. In Wöden  
 den 2. und 3. Anfang d.  
 Hofmann ist 2", die da rinnen  
 ist 1 1/4". In Maisthalts  
 man, die ist sehr, fallen oben  
 ein ganz oben Corfu. Das  
 das was ist ist ein Damm,  
 das was alle drey noch die  
 Explosion gemacht haben  
 diese Corfu ist sehr stark  
 fliegen, als wenn sie ab  
 und die Luft abgibt  
 wenn man sie ab  
 so macht, weil die Gassen  
 sie so haben wollen, und  
 wenn man sie nicht sieht, ist  
 die Gefahr nicht klein, und  
 fliegen.

Die Untergeltung ist Gas,  
 zersetzt ist ungesund die Luft,  
 die in den Tageländerungen,  
 und zwar unter den  
 der Arbeit, und die

bey Sartoru und Erbkunnen  
nach dem Lubic Gesetze. Man  
sich dazu nach dem gebräuchlichen  
Gottendienst bey dem  
de Dörfern. In jedem dieser  
für Barley, Gmünd, der  
Staub, die Stiegen und  
so gemacht, dass bey dem  
sollichen Handlung, in  
man nach dem Willen  
sollt die dortigen Officiere,  
sich finden und nach dem  
demit verbundenen Duce,  
einigen Nutzen. In  
zweyten ist die gemeine  
Sitz, bey dem dortigen  
zur Gmünd, so ist alle  
Ordnung nach Möglichkeit  
zu handeln.

Demnach Tut man sich  
nach dem Gesetz, alle  
den selben Duce, die  
bestimmen die Duce, die



3. Vorfassung der Dignität und  
Lehrbefugigung der Advokaten

Die vorerwähnte Dignität ist  
die Anwaltspflicht. Nach obiger  
Sache soll die Dignität, mag die  
die Advokaten durch die  
von ihnen zu leisten, durch  
die nach 5. Abs. in der  
Güter müssen sie jedoch  
einige Punkte beachten, alle  
Dinge von denen, die  
sollen, durch die  
eingetragen, und nicht die  
von ihnen zu leisten, durch  
den. Diese Arbeit ist die  
7. Abs. und ist die  
diesem beginnt die  
Dignität, die die  
verfügt. Die Dignität ist die  
die Advokaten durch die  
zurück zu den oben



von der Güte eine gewisse  
 Anzahl soll abbezahlt werden,  
 und die Zinszahlung, und  
 sonst alle andere Arbeiten  
 bestimmte Dörfer anzustellen,  
 womit sie in einem Dorsicht her-  
 zig werden müssen. — Die  
 Nutzwilligkeit wird, wenn  
 sie stillfindet, von 12 bis 6  
 Ufer, die Nutzlichkeit von 8 bis  
 2 Ufer anzulegen.

Obgleich die Linder von  
 Dorsicht in Altdorf und  
 selbst nach Oberdorf für-  
 zig Ordnung steht, so soll  
 in der ordentlichen Dorsicht,  
 selbst in Teil Arbeit,  
 welche letztere die Linder,  
 für die Nutzwilligkeit  
 bei einer gewissen Dorsicht  
 anzulegen durch den

von der Linder für die



worthen und zu hinnen  
 demnächstigen Kubaer  
 genossigt sind, so sollen sie  
 nicht erst nach altsam  
 alleinigem Hofnung begrün-  
 den, mit Eile und Dank  
 zu begeben.

Die Leitung der kaiserlichen  
 Bedienung liegt vorzüglich  
 dem kaiserlichen Hofmeister  
 an. Sie sollen täglich  
 früh um 8 Uhr auf dem  
 Hofplatze erscheinen, und nach  
 der Zeit der Zeit 6 Uhr  
 den Hofmeister der kaiserlichen  
 Bedienung vorstellen  
 und vor dem Hofmeister  
 persönlich ihren Namen  
 vorbringen und allen 8 Tagen  
 die Bedienung vorbringen. Was  
 bedient ist liegt ihnen nach  
 der Zeit der Zeit allen 8  
 Tagen über dem Hofplatze

Wohlwollen, so wie die Kräfte,  
Lied der letzten selbst ab.  
Ueber alle die Klüfte und  
gehörigen Marsch vorfüllen  
zu können, hat die Erfahrung,  
nur nur einige wenige und  
zwar bewährte Gnade  
nicht sich, die gewöhnlich zu  
kann man auf nur die Güte  
besitzen, und werliche Kraft die  
Landschaft mit der Reize  
stark findet. Und die sind  
aber noch eubolische Ge-  
schichte ungeschickt, die die  
Länder überhaupt man Zeit zu  
Zeit zu befragen sollen, und  
sowohl günstiglich die Letzte,  
aber, als die Ordnung ihrer  
Veränderungen und nach  
Lafin die fassen doch rubin,  
qua können die Hofe absehe  
gewöhnlich jüngere in die,



Gründungsmassigkeit präsiert,  
resp. mündlich oder schriftlich,  
die von dem Herrn. Fleck  
so kommen aber nicht in der  
Kolonnen der Gnomonen  
wichtiglich immer bei einem  
reinen Mitglied der Gnomonen  
und ab jetzt Herrn Gnomonen  
Albert: / zum ersten und in  
dem ersten Teil der Gnomonen  
ist man die Gnomonen und  
Gnomonen. Diese Gnomonen  
und die Mitglieder der  
Oppositionen, Herr der Oberen  
Gnomonen in der Gnomonen  
der Gnomonen und die Gnomonen  
fürstlich oder Herr der  
Gnomonen in der Gnomonen,  
die Gnomonen in der Gnomonen  
ist.

Diese Gnomonen may alle,  
die Gnomonen der Gnomonen



kann leicht vorzüglich sein  
 sowohl oben als auch unten,  
 durch das Leisten und Krümmen  
 der Lagen ab, und jeder Krümmen  
 hat dieser seine Ursache.  
 Auch haben die Hauptkrümmen  
 2 Oberlagen, während  
 darunter jüngere die Krümmen  
 liefern, die oben, die unteren  
 die obere Lagen Krümmen  
 beibringen muß.

4. Quader, Aebere.

Man weiß fast nur aus  
 Schrift und in den Zeichnungen  
 Zusammenhang nur wenig, daß  
 sie aus verschiedenen Stoffen  
 von verschiedenen, vorzüglich  
 aber die aus dem Kalkstein  
 in ganz allseitigen Mauer-  
 nung zu setzen. Dieser Mauer-  
 nung dient die ganze, so wird  
 mir bekannt ist, nirgend



Statt.

Daso nischen aber ist die  
 Lössen bey der Mächtigkait  
 in den Lössen Stücken, und in  
 Salzen der Lössen in der  
 weislichen Verfassung alle  
 Grundstücke nicht in der  
 selbst in der Zubereitung, an  
 Zimmern. In der Lössen,  
 in der Lössen bestet vorzuzug,  
 in der Lössen in der Lössen und Salz  
 zum Lössen, ganzlich mit  
 Zimmern der Lössen,  
 in der Lössen, in der Lössen  
 Lössen Lössen und Zimmern  
 der Lössen und Zimmern.  
 Die Lössen Lössen und Lössen,  
 in der Lössen sind 9 Lössen 10 Lössen,  
 die Lössen 4 Lössen 5 Lössen.  
 Die Lössen Lössen Lössen  
 mit 3 Lössen 5 Lössen Lössen.  
 Die Lössen Lössen Lössen aber  
 ist Lössen Lössen und Lössen

Thürsturz, Zimmerung, und  
zwei letztere sind die bey  
Kammern bey dem  
Wirth, die bey dem  
müllig sind sehr weit  
Darauf, ein Art Zimmer-  
ung, die man für eine  
Kammernung nennt, und die  
man meistens in der  
für die in der Kammernung  
stetig vorkommt, die in der  
Kammernung noch so stark  
findet, die für die in der  
Kammernung in der  
Kammernung über der  
Kammernung bey dem  
abgebildet ist.

Das ist die Kammernung,  
die in der Kammernung,  
mit der Kammernung  
in der Kammernung  
ist, in der Kammernung  
findet, und die Kammernung

nun das Aufschloß zu be-  
 streiten gut, ist bekannt. \*)  
 Oben nicht das vorhin  
 mäßig jatz, den aug auf dem  
 ganz immer mehr zunehmend,  
 da Holz Mangel, vorzüglich  
 und vor dem Vermeidung,  
 zu möglichster Holz. Fortsetzung  
 nicht. Die nicht man sich  
 durch, das durch alle man  
 Grundsätze, wie z. B. der  
 Silbererzeugung, das man bei  
 der Gewinnung der Gummis  
 saugfähiger jatz, und der die  
 goldfarb. glänzender Kunst,  
 durch, das man bei der  
 goldfarber jatz Fortsetzung.

\*) Völlig beweisend, das man  
 das beuätzigte Silberman durch  
 sorgfältigen Silbererzeugung  
 die man durch billigen Preis  
 man durch <sup>pr. 24.</sup> die man durch  
 abgelaufen wird. Völlig aber  
 man im dortigen die man durch  
 die man durch die man durch

geschaffen, nicht in der Regel die  
Opferung selbst, sondern die  
im Nebensache abhien, Spiel  
dies in der Regel durch die  
von der Handlung, was zünftig  
nicht gehört, Völlig die Wirkung  
Spiel und die Dinge, was die  
Tatsache ist, die die Wirkung  
für die Handlung, die die  
in der Regel selbst die  
im Spiel. Es ist die Handlung  
zu bewirken. Dies ist die  
die die Handlung, die die  
Handlung selbst, die die  
man nicht in der Regel  
alle die Handlung, die die

---

die die Handlung, die die  
die die Handlung, die die  
die die Handlung, die die  
die die Handlung, die die  
die die Handlung, die die  
die die Handlung, die die  
die die Handlung, die die  
die die Handlung, die die  
die die Handlung, die die  
die die Handlung, die die

Sie magt man im Ort urfün,  
 wo hie, wöllig abgebräut  
 Was die Ding des Zünftigen  
 man Was her ein Kollig vor,  
 die des Langwarsatzes zu  
 beständig ist. Ja und von da  
 von fernem oben dargenat,  
 So ist die Wert her, die man  
 zu diesem Besigle durch Klei,  
 in der die Kunst der Taugen  
 mit ungenüßlos. Nun durch in  
 die Güte fald, schon man Toge  
 finden und die Zimmer wüß,  
 und löst sie und dieser man  
 Tag zu Tag, und zwar im  
 frugenden mittelst Klauen

Landesherren Klauen des Kollig,  
 Bau. So von da dem Langwarsatz  
 Landesherren Klauen jetzt mit der Kl.  
 - 1, der Klauen Klauen mit der Kl.  
 bezahlt, und man das Land man her,  
 Klauen Klauen jetzt resp. mit der Kl.  
 und der Kl. - 1 - 1 Klauen.

unvergleichlicher Pontificat, so wohl  
so wohl. Christen thut man  
leidet man nicht so die  
für, die die Fälligkeit  
oben in Kirchen so in  
die ganz andere Köpfe  
in die ansehnliche Kirche  
wird für die dort  
sich die glücklichen  
man ganz kleinen  
sich die kleinen  
man nicht so  
Dünkel so in  
Wort so nicht, und  
sich die in der  
kleinen Menschheit  
die nicht so  
sich die mittelst  
sich die zusammen  
sich die in  
sich die man



deutlichen Kosten der ditzmal  
nötigen Vorrichtungen und  
anderer Art, ausser über  
wiegend, soll, so weit die Zeit  
der Zeit, der Bau zu dem  
sich anfangen, möglich sein,  
die Ausführung so weit als mög-  
lich zu sehen, und vorzubereiten  
wird dieses günstige Resultat,  
das nicht bloß die Aus-  
führung des Gebäudes selbst,  
sondern zugleich mit der  
Bauzeit, die die Ausführung des Ge-  
bäudes und die Ausführung im  
Erdteil der Gebäude selbst,  
wenn die Ausführung der  
Licht und die Ausführung im  
Bau der Gebäude selbst, und die  
Ausführung der Ausführung im  
Bau der Ausführung im

Inzwischen hat die Ausführung  
auch gezeigt, dass die



Die Handlung wird bey hiesig  
 in unverschieden Goltz vor  
 Spielversteht sich, dazumal solches  
 Zimmernung, die schon laun,  
 von Hofe und bawirt und  
 yafreuzen sollen, hoch zu  
 kommen, von zum Christen  
 laub Hofstaile geniesse.

5. Förderung.

Die Handlung und Tugend  
 Förderung soligt Spiel  
 mit 2 hübligen Kuppen  
 Spiel mit 2 hübligen Kuppen  
 gemischten Grund, Spiel über  
 ring mit ungleichen Werten  
 zu circa 16 Stückel Zufall.  
 Substantiell ist aus 2 Stück,  
 Hauptstück aus der Vor,  
 Hand, wo die Förderung vom  
 Aniloygerichte ist zur Vor,  
 nach der Zusweisung aus

400 Lr., und auch Niemand  
Dr. Dorigiu, so die Fönda,  
wider auch dem 19 Lr. Dollen  
von Gumbrechtens Dorigiu von  
Lid zu Dorigu und dem verfallt  
galtigen Kaufmann zu auch  
750 Lr. Dorigu und soligen  
geschickt.

Die englische Dorigu sind  
bekannt gemacht, alle das  
für eine gewisse Zeit  
bühn der selben Dorigu.  
Ich bequeme mich diesen Fol  
genant über ihnen Effect  
zu beuorleu. Auch hat bey  
meiner Person von 750 Lr.  
verleu 3/4 Sollau sehr bey  
Dorigu die Zeit, in welcher  
der volle Dorigu für verfallt,  
8 Minuten, die Zeit, in welcher  
er zumuf geschickten wird, 13

Minuten, das Fünfzillau sind,  
 und 7 Minuten und das Altes,  
 Stutzen 2 Minuten, so das die  
 30 Minuten im Stutzen  
 stellt, gestutzt und zinnig  
 gestos. Das Gedinge  
 nicht die Länge ist für  
 1 Eisen \*) — 1 Lsg. 3 1/2 und  
 7 Lsg. Unschlitt zum Gelaug,  
 in. Inzugen von dem  
 zu Salze der ein mitgeschil,  
 der bezeugt. Sondern die  
 Gedinge, tanische, plus Eisen  
 nicht gleiche Länge mit Gum,  
 zu zu Sondern 2 Lsg. 1. 6.  
 und 2 H. 13 Lsg. Unschlitt, und  
 mit Eisen <sup>aus dem</sup> Lsg.  
 12 Lsg. — und 5 H. 8 Lsg. Unschlitt  
 geben müssen. Auf 400. L.  
 Länge ist in Gedinge  
 geübt vor. Eisen

Anmerkung. In diese Gedinge, die  
 nicht einigal. Inzwischen wasl. gemüß.  
 man können, so Salze ist so, wie  
 in ein ganz kommen sind, in den  
 Längen von A. B. C. D.  
 und E. lang.

\*) Wo man ein Eisen im Orde,  
 gemeinlich die Erde ist, was man  
 H. ein köblich. Conu. der unter  
 von Sondern.



Am 20. Aug. 1784 - 11 1/2 1/2 und 1/2 5 1/2 1/2

" " Gunt 1. 5. 8. " 1. 12. "

" " Linnau 1. 9. 4. " 2. 26. "

Das Stücken mit diesen angli-  
chen Stücken ist daher vollständig  
mit billigen, als die mit Korn,  
Korn und Gunt, sie sind sehr,  
die, aber nur die weisse,  
für, wo große Kosten sind  
weisse Linsen zu suchen,  
sind, und nachher zu,  
gleich in beiden Fällen, die,  
Lage, Capital. Die Linsen  
Linsen, wo die Linsen  
mit 3" Linsen Linsen  
sind 2" hoch und 2" / bei der  
Linsen 2 1/2" / breit, und  
4" lang. Die Linsen für die  
Linsen, die Linsen Linsen  
sind, 6" lang zu messen sind  
nicht ganz, in der Linsen  
Linsen Linsen Linsen

Wingungsauf.

Zur Dargest. Feindung  
 ist man noch zu bringen in  
 allen Grubengängen das  
 Holzgut. Ein solches in der  
 Regel in einem Kamm,  
 das, das Holz nicht davon  
 besond. getrennt ist, und  
 die Köhle, welche sehr kurz  
 sind und besonders als  
 Lungen für das Eisen,  
 weil sie sind gewöhnlich  
 zu einem kleinen  
 Stück, die mit den anderen  
 einig doppelt getrockneten  
 Zupfen und doppelte Eisen,  
 zu in der Verbindung setzen. Auf  
 Dasselbe ist die Reife von 30,  
 die Kamm von 18, Holz und  
 ein Erbsenling von 4 in  
 Dinsten der solches von 2,  
 von 2 Holz. Die Samen

sind elliptisch und erst nach dem  
der Angel & Kugel, doch sind  
von dem Winkel zu Q  
und S Kugel, die man bei  
einflussigen Eigenschaften  
sich einstellt. Die Wurzeln  
der Tennen geschnitten sind,  
sich die Wurzeln, die in  
dem einen Winkel sind, die  
von dem Winkel zu Q  
der Tennen einstellt, und solche  
dem einstellt. Das ist ein  
verfälscht, die Winkel,  
den Winkel, der Winkel, die  
Wurzeln sind, die Winkel  
das Winkel, das Winkel,  
mit einem Winkel zu. Die  
Tennen sind, die Winkel  
den Winkel.

Zu den Wurzeln sind von  
Winkel, Winkel, Winkel,

vau r f l a n n e r l e a n r e i n d e m m e  
3 A r t e n .

a.) Die älteste Art ist die  
wässrige, grobkörnige, feldspathische,  
feinvertheilte, und für 3  
Lithon zu analysiren 80  
Theile. Sie besteht aus  
einzigem, nur 100 L.  
Länge gemessen und in der  
Welt in der Gegend von  
Frankfurt am Main  
in der Gegend 1 L. Länge und  
einzelnen und wieder zu  
zusammengelegt und in der  
Welt in der Gegend von  
Frankfurt am Main  
mit obigen 100 L. Länge,  
für die Länge 985 Th.  
und die Länge für 8 1/2 bis  
8 3/4 in der Länge. Von  
Frankfurt am Main 1823.  
H. G. v. r. t. e. exclus. des  
Grenzen, oder circa 106 2/3

Grz m. Lr.

6, zur 2<sup>ten</sup> Art immer mehr  
Anzahlgehalt der Grz, und  
nach 3 Lagen zu 186 Lr,  
das dieselbe Teil fort  
mit 7<sup>1/2</sup> bis 8" im Durchmesser  
und 100 Lr. wiegen mit 800  
Kand. 8 bis 10 Lr. davon  
und das H. Lr. exclus. des  
Gewichts im Jahr 1820 auf  
— 8 Lr. — zu 10 Lr. Holz  
1 Lr. circa 2 Lr. Holz

Lezige Arten sind ganz  
und ab dem Jahr nicht ganz  
überwiegend ist, so dass die  
der 2<sup>ten</sup> Art der Holz  
auf dem Holzmarkt zu  
für den Holzmarkt  
Lr.

Cydonia, das man jede  
nach besonders gut sind



Dann wird die Spitze zusammen  
ausgeflogen und d. Man hat  
ein abgeflachtes Teil und sie  
sind nicht so weit entfernt  
hundert runden.

Die ganze in die Teile  
gehört nur in die Zusammen  
siegeln und einen Paar  
von Nadelholz oder  
Auel 1 L. und man  $\frac{3}{4}$   
bis 4 H. Jahr.

Die runden Teile bestanden  
aus einzelnen zusammen  
gehörigen Teilen und  
starkem Eisenwerk, was  
sich zu verfinden in  
gegenseitigen, und man  
die Glieder nach und zu  
immer gegenseitig und  
sich nicht. \* Die ganze

---

\* Das Aussehen zu dem  
sich nicht so gleich in der  
dem man die zu die Güte

sgew. Obf. Inſt. in der Vorle  
ſind 13. Sie ſind mit der Einſt. in  
a die 2. bezieht, und zwar so daß  
a die 1. die 2. die 3. die 4. die 5. die 6.  
die 7. die 8. die 9. die 10. die 11. die 12.  
die 13. die 14. die 15. die 16. die 17. die 18.  
die 19. die 20. die 21. die 22. die 23. die 24.  
die 25. die 26. die 27. die 28. die 29. die 30.  
die 31. die 32. die 33. die 34. die 35. die 36.  
die 37. die 38. die 39. die 40. die 41. die 42.  
die 43. die 44. die 45. die 46. die 47. die 48.  
die 49. die 50. die 51. die 52. die 53. die 54.  
die 55. die 56. die 57. die 58. die 59. die 60.  
die 61. die 62. die 63. die 64. die 65. die 66.  
die 67. die 68. die 69. die 70. die 71. die 72.  
die 73. die 74. die 75. die 76. die 77. die 78.  
die 79. die 80. die 81. die 82. die 83. die 84.  
die 85. die 86. die 87. die 88. die 89. die 90.  
die 91. die 92. die 93. die 94. die 95. die 96.  
die 97. die 98. die 99. die 100.

---

ſie ſind noch mehr zu  
geben, und, ob mehr ſie in der  
neueren Zeit die zu den ſelben beſtimmen  
da ſie ſich noch mehr zu den ſelben beſtimmen  
zu den ſelben beſtimmen und die ſelben beſtimmen  
in der neuen Zeit die zu den ſelben beſtimmen  
zu den ſelben beſtimmen, so wird es  
den ſelben beſtimmen und die ſelben beſtimmen  
den ſelben beſtimmen und die ſelben beſtimmen.

31

lung, das die beauftragten sich  
für die Abfertigung derselben  
sorgen. Gestern Sonnabend  
wurde die Brille, durch die  
Hörbarkeit, oder wie man  
sich jetzt ausdrückt, durch die  
beim Sprechen festhalten kann,  
man zu L. die Zeit auf dem  
Pöbel abgeschrieben, oder die  
Töne hören könnte und nicht  
zu L. hinein geht, nachgeben  
zu können. Sind die Töne nicht,  
zurück zu hören, dann ist  
zu sagen und für die  
obige Erklärung von L. so  
sollten sie durch mich nicht  
mehr verbessert werden.

Denn was die Sache betrifft,  
sind für den von dem die ich  
sagen will noch alle auf,  
bei der Untersuchung, wo die  
Töne die Töne nicht nicht  
zu bezeichnen ist. Denn im L.

Esse Fülle mit dem sie zu oft,  
wo man die gewöhnlichen  
Fingerringe und Halsketten  
und die Silbergeschmücker  
die beim Gebrauch in den  
Fingerringen haben, nicht  
mehr viel Zeit verlohren  
und auch andere, die übrigen  
gegenwärtigen Kostspiel, die  
vielen Silber und Eisen,  
ganz die Kosten von sich. Die  
Längsten, die man je aus dem  
Glanz fassen, man aus dem  
sich zu anderen Sachen. Es fallen  
sich ungefähr 300 Luth.,  
müßten aber nicht allein  
Gmünd mit einem Ganzen  
verkauft werden. Jetzt wird  
man als Gold um 230 Luth.,  
die besten Luth. nicht die  
Teil 29 Luth.; und die ganze  
Luth., die man oben den Glin,

dem frucht bedruckt dem  
 mit fünfzig den 4 kühlyen  
 Tamen, die geschick zu 7 Länd.  
 zugeworren ist, übergründ  
 36 Länd., die erst die man  
 von der drey hundertmünd  
 das Teil noch drey groß, so  
 mit demselben Land  
 dreyß. Dreyzig den man  
 einem freyland Teil alle  
 noch drey tausend man 300 L.  
 8 kühlyen Tamen zugeworren.  
 26 firdt solich das man, das L.  
 Teil in der Nord zu 12 L.  
 die geschick 8 kühlyen Tamen  
 zu 17 Länd. zugeworren  
 die erst man 52 bis 53 L.  
 sind.

ferner dem Teil drey obers  
 man die drey man 230 L.  
 dreyß, die drey dreyß  
 man die 29 Länd. solich  
 1 L. die 20 Gland zu 12 bis

12. 11. 1781, und in dem 11. Stück 1781,  
 nach dem Verlauf der Untersuchung  
 mit 9. 11. 1781 - bezahlt wird,  
 mit 1. 11. 1781 der 11. Stück 1781  
 3. 11. 1781, bis 3. 11. 1781, so  
 kommt 1. 11. 1781, 1. 11. 1781 -  
 bis 1. 11. 1781 - zu setzen an  
 und für sich ist es außer allem  
 Zweifel als das ursprüngliche  
 der Grundbesitzer liegt über  
 demselben nicht allein dem,  
 sondern selbst dem ursprünglichen  
 Besitzern abzugeben, so daß  
 werden mit 9. 11. 1781, 1. 11. 1781,  
 bezahlt wird, was zu  
 dem Grundbesitz nur wenig  
 1. 11. 1781, so daß das  
 ursprüngliche Grundbesitz zum  
 1. 11. 1781 übrig bleibt.

Ein L. wird dafür nicht noch  
 8 lib 9/3<sup>te</sup>. oder 8 lib 1/3<sup>te</sup>.  
 sein, und solches nur 17 lib  
 18<sup>sch</sup> an der Kiste werden.

Auf die Grubkisten  
 dürfte sich ein Viertel  
 Teil zu 200 L. L. L. L. L.  
 zu der Stadt nach 2 lib 12  
 geben werden. Es  
 soll im Dinggericht 2 Tage  
 an jedem in dem alle Tage  
 ein Viertel in dem Dinggericht  
 soll sein. In dem Dinggericht  
 nicht sein, es ist aber  
 nach dem Dinggericht: ein Viertel  
 sein werden es länger das  
 nicht werden können.

Um das Erbschaften des  
 Teil nicht die Kisten zu  
 werden, nicht man  
 die Abfertigung, so es  
 nicht ist, nur 2 lib 3<sup>te</sup> L. L. L.

nicht desto weniger geschiedt  
ob oben das obere zum Nach,  
theil der Telle.

### C.) Wortverkündigung.

In der Wortverkündigung lehrt  
dieses unerschütterlich die  
Rechtsgewissheit. \*) Sie fordern  
das eigentliche, das in der Verkündigung  
so viel mit bekannt gemacht,  
das selbst unerschütterlich  
zugesagt werden, das jedes Wort  
gelder Gestaltung in der Verkündigung  
steht. Die meisten der Verkündigung zum  
Teil sehr lange Telle der Verkün-  
digung, und dann beginnt das obere  
gelder Gestaltungen gleich nach  
den nach der Verkündigung anzu-

---

\*) Man muss das obere der Verkündigung  
die jetzt oberer werden soll,  
wird nicht nur die Verkündigung  
sagen.



verlies die Roabstruyn, dat  
 Glauel geuunt, aingrist, die  
 Sanden spilt sig der Gestree,  
 ga nuig ding in Raanz ubar.  
 die Beginst. Die Binnung  
 haufind 30" und die aubere  
 und die die Saunz sefr  
 seynig. In is an Falaust,  
 manz silt man uben mist  
 allan die Last subu briz,  
 anseibigen Gestruyn, moez,  
 list zu aqulibrimussel,  
 dan man behuort auf die  
 Glauel mittelst in an  
 Saunz kann ist die in  
 Geynust, die man in  
 sehn ab in der Millaub  
 Glauel augebrist ist, die  
 Gulten die gesuunt an Gyn,  
 weist die Rollen zur Dissen,  
 an giebt. Die Fald, und die  
 gestruyn sind, wie die  
 Cludanz, und man auz die

die zum Teil sehr unregelmäßig  
mäßigen Dichtungsmaß nicht  
sich ist, außer der Form und  
Lage und manchen andern  
mit dem Lichte zusammen  
gehört und diese unregelmäßig  
Dichtungsmaß zu erklären. Die  
Abweichung mit den Dichtungs  
und die Dichtungsmaß nicht  
diese Dichtungsmaß nicht und  
Lichte und diese Dichtungsmaß  
und die Dichtungsmaß nicht  
Teil, das ab in der Dichtungs  
maß, möglich zu erklären,  
diese Dichtungsmaß nicht circa  
5 zu 5 Lichte in der Dichtungs  
Lichte und diese Dichtungsmaß  
sind.

Zu Erklärung der Dichtungs  
maß, die Dichtungsmaß nicht  
Lichte, diese unregelmäßig Dichtungs  
maß und diese Dichtungsmaß nicht

auch nicht, ist man aber  
 für die in der Wissenschaft  
 die die Geschichte wieder aus  
 zu ziehen. Ich habe die  
 diese Zeit und die andere  
 bei der Eingelichteten  
 Kunstschreibe und der  
 oder Grundgrünung der  
 diese Bilderschreibe, was  
 ist zur Folienbildung und  
 nur der Fortschritt der  
 Geschichte eine neue  
 Schrift zu schreiben. Fig.  
 1. Tab. II: / bezeichnen. Auch ist  
 ist die obere Bilderschreibe,  
 der die Seite 6 oben in einer  
 Gebilde und in der Länge,  
 davon die mit der  
 ganz in der  
 2. schreibigen Mithras.  
 besteht sind. Sie sind aus  
 der in der Seite D, welche  
 Fig. 2, und diese sind in

isthruu Flolyr e, mltise r  
Fig: 3. und 4. nach 2 Aufsicht  
nach bestandig mngzuefurd ist,  
und ruck der Dite 2 Sulze<sup>x</sup>  
fod, neu zwitshen den beyden  
Armen der Grotel fott zu si-  
zen. Und oben so stardt er  
mittelt klainu zuehau<sup>y</sup>  
oben in einer Anleifung der  
Lofge, und in dem Gänge,  
wergul f. Fig 1, ruck mltise  
er ruckfize. Zerst merer in  
den Grotel mltise mltise  
so mltise die Grotel, die den  
Gänge wergul mltise, sich  
er selbstigam so ruckmngzuefurd  
und so ruck Grotel mltise  
kuzt mltise. Der Gänge,  
wergul, die ruck Fig 5. ruck,  
damb ruckfize und der sich in  
den Grotel mltise in einer  
isthruu Flolyr mltise fod

36

in der Mitte einen garten  
 flügel, auch eine obelisk  
 so hoch aufsteigt, auch beyden  
 Seiten einen sechseckigen Thurm  
 hat, mittelst welcher man sich  
 in den zweyten sechseckigen Thurm  
 aufsteigen kann. Die steige  
 gleich in den Thurm hin  
 gehend, kann man sehen, das  
 soll auch durch ein Grab  
 sein, so wie man auch sehet,  
 wenn man sich der Oestlichen  
 Thurm. Der dritte Oest  
 lichen Thurm ist unterhalb in  
 gleichem Durchmesser, und  
 unterhalb in dreyen Theilen  
 der Länge mittelst eines  
 Ringels mit der Haupt  
 stimmung verbunden.  
 Diese ist nach innen durch  
 nach den Oestlichen Thurm zu sein,  
 was zu sehen ist, wenn man  
 von dem Hauptgang über

ell ist und dasen Laiten  
zumessen und Gold dazu  
das die bey den Geringer  
und die mittlere zupfen  
malen die Döringer  
in dem ganzen Laiten  
in dem Laiten in die  
Mittel der Döringer zu sein  
zu. Also die sich auch  
sich zu dem Döringer und  
festigung der zupfen  
und die Döringer sind.

Die Döringer sind in der Regel  
5 L. Gold, die Kalkstein  
die man hat zu machen, man  
sich auch in dem Döringer  
best. Alle Kalkstein  
sich zu machen die Döringer  
Kalkstein mit 3 Döringer  
Kalkstein, man sich auch  
den Kalkstein in dem Döringer  
sich zu machen 4 L. / man sich auch

worden in diesen Ortz durch die  
 Quellen Elber Dreyer ausgegoss  
 bau. / zur Untergeltung sind  
 Kolben bekannt, und mit die  
 sau Lader, Handarbeit, die,  
 Locomotiv, Dreyer aber  
 in abgeleitete Dreyer nach  
 grobsten Kolben immer mehr,  
 der nicht kleinen nimmt. In  
 neuen Ort Kolben, die mit  
 Holz Kolben zusammengeleitet  
 sind, hat man jetzt im Ort  
 goldfarbener Kunstschmied  
 und in einigen anderen Orten,  
 die der Eisen ausgeleitet.  
 In der Eisenindustrie zeigt Fig. 6.  
 und 7. Tab. II, auf dem in  
 Grundriss, letztere in der  
 Sibirien Dreyer. Der  
 Handliff in dem Ort, der  
 der Kolben der oben  
 Genannten sind Fig. 8. und 9.  
 In diesen sind die Goldschmelze,  
 Lader der Dreyer so angelegt,

Das Sub afugylois 1" über dem  
Korn geworfen ist. Zu Ende  
steigend der Mille dient ein  
sicheres Zeichen Fig 8, das  
in der Mille immer gleich  
bleibt ist. Durch diesen wird  
die Mille geteilt und durch  
sie mittelst der Distanzen  
sowie Höhenmessungen  
wird, damit sie sich genau  
kennen und das Luthen, und sehr  
gut und deutlich ist. Auf  
jetzt dieser Distanz, damit das  
Luthen immer so wenig sich ver-  
ändern kann, auf dem festen  
ein wenig eingegraben  
Distanzen. Ist immer die Distanz  
von oben her abgemessen, so  
sieht man, dass die Mille  
genau ist. Zum Beweis  
das C Luthen in Mille  
dient ein sehr gutes und seltsames  
Lingneth Luthen, die das



Dreyer das ist ein unumkehrbar  
 zu mit fast firt, und die  
 sich bey dem Tode des Ballen  
 nicht bey dem Tode in die Gasse  
 flappet. Sie nun diese die oben  
 und unten in dem Ballen,  
 dort gelagert sind, sieben letzte  
 kann nicht richtig von dem Jahr  
 springen.

Diese Ballen sollen in dem  
 besten Zustand seyn, alle die  
 Dreyer Ballen ganz genau und  
 nicht zu stark aneinander  
 anzuheben, alle die ganz feine,  
 von dem Ballen, und in der  
 Anzahl nicht acht oder neun  
 mit ihnen zusammen.

Diese mussen ganz trocken seyn,  
 der Dreyer Ballen gleich sind und  
 das eine ein Stück ganz  
 mit dem Tode in der Gasse  
 gut in dem Tode gelagert.  
 Der Tode befindet sich gleich  
 unter der Hand, und das

Opzany ist au einem Einem,  
Zogfauung siglosseu.

Stoltman von Linde man  
mit dem Rinsogzany z. B.  
mit Donolfer und Altau Digen,  
Waldenortfirt mit angeseu,  
gan. Sie sind nicht der Rur  
der Ganyan Waldenortfirt  
bekannt gany, ob das ist fin  
sinn der zu Bespreitung  
dungh, und ob gany in  
manlich, das sie allent  
den ob Gany von gany  
sind.

Da der Hof der Linde  
in Lindfeld und Zalla  
den Hof von ab dem Hof  
der Linde sigany, weil  
da die Rany nicht  
sollt sigalt, was die  
dungh sigany  
und die Linde mit  
dungh sigany



Einziges Feld nicht allein gro-  
mächtig sondern in einem  
ausserordentlich zu bewahren, son-  
dern solches nicht der weidlichen  
Kindschaft der schärfsten  
Ordnung gestellt; so fort  
sich seit längerer Zeit in  
Krieges zum Fortwachen in  
und nach demselben alle  
das jährigen Jahre 17. 18. 19.  
ausstellen in derartigen  
Direction bestmöglichst.

Siehe also in der letzten  
im Jahre 1777 die Ordnung  
ausgesetzt, die vor allem ab  
nicht lieber die in einem  
Gründstücken nach dem Feld in  
ausstellen die Ordnung, die die  
nach dem die in der letzten  
Krieges die Ordnung der Ordnung,  
bestimmten sollen: allein,  
großes Maßstab sind

schwellen Landigung der  
 Erbschaften, in welcher  
 die Fall zu unvorher  
 geseh, benutzlich, gab  
 man dancast die Geruch,  
 einbeide, Delle von Grund  
 die die Konzepte geben. Das  
 sind die neuen Klau zu  
 nach einander Lösung der  
 Erbschaften und Zinsen,  
 der dancast Einbezug  
 ganz klar, sande war bei,  
 das ist die dancast, nach für,  
 bringung der Erbschaft,  
 die die von der man aus  
 die dancast dancast und  
 Erbschaften zu in der  
 das die dancast Erbschaft,  
 die Delle und geruch in  
 der dancast bei 52<sup>3/8</sup> dancast  
 geruch dancast dancast,  
 die dancast, die dancast,  
 dancast die dancast dancast,

Er, mit einem, einem Günst,  
Stallu, müdigen Gaf und  
Wider von 1/2 Lr. vorrichte.  
Die Kosten des Günstwils  
zum Einfau Wallu selbt sein,  
In vorrichtung misse immer mehr  
und mehr, und der da infra  
die Substanz, in dieser  
manigfaltig provisorisch,  
zur Erfüllung der / dem ganz  
zu unterst von dem die aus  
dem nicht sein: / der 3 Kunst,  
ganzlich aus dem, die, wie  
bey der Bildung des Längs,  
Schilten Jung werden aber  
bunntet worden, die ges  
frucht an Grundwert von die,  
das Jung nach dem Wert der  
den die aus dem Wallu folgend  
Werkstoff der die Längs sind,  
den Jung mittelst eines Quer,  
Folung mit der, die Günst,

rosensäfen Züge in der Luft,  
 und zu bringen und nicht  
 Luft zu sein die durch die Luft  
 mittelst der Luft zu sein  
 frühe, was zu sein hat  
 sein hat. Zu diesem Zeitpunkt  
 der Luft zu sein und zu sein,  
 in der Luft zu sein und zu sein,  
 sagen, die Luft zu sein und zu sein,  
 die Luft zu sein und zu sein  
 Züge in der Luft zu sein,  
 und zu sein und zu sein,  
 in der Luft zu sein und zu sein  
 als in der Luft zu sein und zu sein,  
 und zu sein und zu sein mit  
 der Luft zu sein und zu sein  
 der Luft zu sein und zu sein  
 in der Luft zu sein und zu sein  
 die Luft zu sein und zu sein,  
 man man man in der Luft zu sein,  
 die Luft zu sein und zu sein und  
 die Luft zu sein und zu sein  
 circa 80 Lu, was Luft und

Gegenwart mit resp. Grund  
12 Mann in August vor  
und ein Ding von circa 70  
zweihundert Ellen, davon sind  
beim Tagungsprozess im Ort  
mit 12 Mann Besetzung  
Lohn, zu den Gehältern  
sind die Besetzung der  
Lohn, sind die Gehälter mit dem  
neuen Silberpreis der  
Gehälter soll zu sein. Die  
nach dem letzten  
gehört man in Zeit von  
5/4 Jahren zu vollenden und  
wenn das mit dem  
1827 einander projektieren  
Werk zu sein. Man  
in der letzten  
Zeit zu sein.

Das letzte, zu den  
beim Jahr  
sagen werden



Nach Salzen und den nun  
 überaus durch die Gassen  
 Messingmannschaften Jordan  
 geschicklich aufgeführte Aufz.  
 Kunst soll die ganze nach der  
 Principien der Gassen nach der  
 feineren, und zwar als eine  
 in der Welt, mit einem  
 Kolben, Zylinder zur Verän-  
 derung, und einer besonderen  
 Feinigkeit, als Gegenstand,  
 nicht nur die Art der Kunst, was  
 gemacht worden. Die Gasse  
 der feineren, das man betrachtet  
 694' / die ganze die feineren  
 Geschicklich in der Welt 800' /  
 die feineren G., welche die  
 Messingmannschaften 2 Kolben,  
 Spiel der Mische messen  
 falls die ganze geschicklich,  
 die Art der Gasse werden die feineren  
 über den Welt bis zum Ge-  
 schicklich 301', was man  
 17' aus der feineren und 344'

und die Gießlöcher kommen, die  
 Gießtrichterförmigen Gassen der Gieß-  
 schenkel nach außen, oder die des  
 nach unten gerichteten 30', als wenn  
 man sich die Maschine also im  
 einem Falle kommen kann.  
 Die Maschine arbeitet mit  
 einer Kraft von circa 2200 lb.  
 Die Länge des Kessels ist = 6"  
 die des Kessels und des Kessels  
 = 7", die des Kessels, Zylinder  
 = 16 1/2", die des Kessels, Zylinder  
 = 16 2/3", und die des Kessels,  
 Rollen 4 Leib 6". Die Länge  
 Rollenstränge von dem 5. Teil  
 Die Länge des Kessels ist die Länge  
 von dem zu dem Rollen soll  
 10,791 lb. betragen. Die  
 Aufschlagung des Kessels sind  
 4 Rollenstränge 30' 86" Sub.  
 Fuß + 0' 83" Sub. Fuß zum

Handlung, hohlylig überführt  
 31' 69 Luth. Luth. Nordost  
 lich, manit 32' 23 Luth. Luth.  
 Op. und vor der 30' Luth.  
 gefahren von dem, wo man sich  
 in die Richtung der die  
 Messingman 60 Knocent aus  
 zieht. In der Richtung soll  
 man sich 60 Wälder geben zu  
 Sammelung der in der Richtung  
 im südlichen Richtung, Luth. Luth.,  
 Wälder, Luth. Luth., Kalk und  
 Kalkstein, Luth. Luth.,  
 zu Luth. Luth. Messingman  
 man sich zu Luth. Luth.  
 Kalkstein, Metall gefahren  
 in der Richtung 120 Luth. Luth.  
 zu dem und dafür in der Richtung  
 8 Luth. Luth. Luth. Luth.  
 man. In der Richtung Luth. Luth.  
 ist zu 120 Luth. Luth. Luth.  
 und man zu dem Luth. Luth.  
 man Luth. Luth. Luth. Luth.

Gnaden am Gortz bekommen, folg-  
lich billig geliefert werden.  
Die Kosten für die jungen Mann-  
schaften, aus dem District Absteinen,  
sind zu 2000 Rthl. vorausgelegt.

Die beyde Districten sind  
selbst soll übereinander zugleich käuf-  
lich sein, ein Haupt, für den  
den, wo möglich durch die  
mögliche, derfelben, man  
Städter Zug bis zum  
Landschaften Districten  
und beidert werden, und  
wenn die Distanz Districten  
den Vortheil der  
einige Mannschaften  
man können. Das liegt  
Klausur, und sein  
Wartung, und sein  
Liegung, und  
wenn die Distanz  
liegen.

Zu gedenken ist, dass



Hält für Statt das Hollenauerthal,  
das das Hollenauerthal durch  
während das einfache Gange Hollenauer  
Zulassung mit Hofmann M. Kooz  
aus dem Stubbingeran den  
Lofen Lamm. Die alle und die  
Lundenfarligeran Zafutan von  
Nullo, Lundenigeran ist der Kooz  
sind gelassen und erfüllt in der  
während der Gange und Zafutan  
Lundenigeran nicht für die  
Lofen für die übrigen Gange  
und Stippelintan billigen  
Lundenigeran nicht alle  
Kooz der Lundenigeran  
Lofen bezahlt. Die Lofen und  
für das Lundenigeran bleibt  
Lundenigeran über alle  
Lundenigeran Arbeit  
Lundenigeran nicht in der  
Lundenigeran. Lundenigeran  
Lundenigeran Gange Lofen

Diefer Kaufverdingung, zur  
Erfüllung der Erfüllung  
obiger Bedingungen und  
durch den Hallaberginft  
stern zu held in dem  
Lauter wunden laun, in fin,  
wundern der Landwunders  
Sach und dapanit werden.  
Zunächst der Oberrichter,  
Zunächst der Richter seit  
über die Kapitulat gegeben,  
Der die Genant und die Hallab,  
den wunden prozeß der Mund,  
Lauter die Salz der bis zum  
Kaufverdingung der  
5720 Lr. zu kaufen ist, und  
7 Luthlaster der sticht zu  
170 Lr. Kaufverdingung, soll,  
nicht über 1,000,000 fl. für  
zu stellen für den Verkauf, und  
ab mit Kaufverdingung 500,000 fl.  
dapanit werden, wenn  
jedes der Klein gewirkt

um 6000  $\text{fl.}$  im ersten und  
30,000  $\text{fl.}$  im 2<sup>ten</sup> Jahr ver-  
baut werden sollen. \*)

### 8. Aufbauzeitung.

Zur Aufbauzeitung dienen  
in Staubfelsen Asien 13 Tage,  
wobei und 2 Tagen Verfahren  
im Staubfelsen Verfahren, 5 Tage,  
wobei im Staubfelsen 2 Tage,  
wobei und 2 Tagen Verfahren  
im Kohlfeld, so wie die Verfahren  
unter Donnerstag Verfahren  
und im Tagen Verfahren Verfahren  
daselbst, im Zellenfeld Verfahren,  
im Verfahren, 2 Tagen Verfahren  
im Verfahren, Verfahren Verfahren,  
im Verfahren, Verfahren Verfahren,

---

\*) Verfahren Verfahren Verfahren Verfahren  
soll sich jedoch dieses Verfahren Verfahren  
sich dem Verfahren Verfahren Verfahren  
bau.



weinst und 3 bay Lunden,  
Hül, räumig gemacht Morau,  
sichst sich auch abzugeben  
800 Mann und resp. Linn,  
von belanden soll. Dozial  
mir bekannt geworden,  
gehört der größte Teil  
dieser Holz, und Holzwaren.  
In der Regierung, und die  
Ordnung beiseite ihre für  
wegen einem gewissen Stück  
auch: das geordnete auch ein,  
Zellen, z. L. die Dorschen  
für gewisse die Ordnung selbst,  
und werden auch die in,  
Landschaft.

Sich haben vorzüglich die Holz  
markt No. 10 in Landschaften  
Landschaft, als die Dorschen  
der Dorschen zugehört, sein  
die Dorschen für gewisse in  
neuen Ausgangs zu machen,  
und die nachfolgenden

Notizen bezüglich dieser  
auch vorzüglichweise auch diese  
beiden.

Diese in den Gruben vorkom-  
menden Erze sind die  
Grubenalluvien besonders auch,  
gefordert, und die Erze sind  
auch die Erze, zum Teil aber  
auch noch von den Lagerstätten  
aus den Erzkörpern in  
gute und geringere Qualität,  
man kann man noch auch  
die Erzarten bezeugt, letztere  
aber gleich auch die Erze  
mit H. H. Hermann Erzarten,  
stehen in den Lagerstätten  
gleich, wobei man das Erz  
noch, wie auch in den Erzarten,  
auch vorzüglich in H. H.  
stehen, und

- 1., Erzarten,
- 2., Erzarten,

3, Vorfanz und  
4, Lenzung  
erfüllt.

Das Vorfanz, das mit dem  
Lanz den bestesem soll, in dem  
in demselben Vorfanz und Lenzung  
in demselben Vorfanz und Lenzung  
nicht zu sein, nicht zu sein  
Lanzung, die mit dem Vorfanz selbst  
bestesem Vorfanz und Lenzung  
erfüllt. Das Vorfanz führt  
Lanzung mit dem Vorfanz, alle die Vorfanz  
Lanzung führt zur Vorfanz  
1/4 bis 1/2, Lenzung und Lenzung  
Lanzung und Lenzung erfüllen  
nicht mit dem Vorfanz  
Lanzung und Lenzung. Lenzung  
Lanzung, nicht mehr oft noch  
Lanzung und Lenzung, Lenzung  
Lanzung, das mit dem Vorfanz  
Lanzung und Lenzung erfüllt  
erfüllt.

In dem Vorfanz und Lenzung, Lenzung

der Hauptort der Graubündener  
in 4 wöchigen Reisen mit 100  
Jahr. der sogenannten Gassen  
zu 5 und 6 Stunden Fußtritt aus  
folgt, geht man ab demselben  
mit der Degen, und Kaiserin  
so wie der Graubündener zu  
sein, und ab zu stellen daselbst  
in Arbeit in folgenden 4  
Gruppen, Abteilungen auszu  
Lig

A. der Abteilungen und Kaiserin  
Kaiserin

B. der Degen,

C. der Kaiserin, und

D. der Degen und Kaiserin.

A. der Abteilungen und Kaiserin  
Kaiserin, welche Arbeit wird  
Graubündener unterworfen  
wird geschieht vorzüglich

(\*) Auch einigen Graubündener und zu  
unmöglich, wenn nicht in der, auf

mittelst der sogenannten  
 Groggen Kalkwasserseife. Die  
 beidseitige Auflosung  
 wird 2 mal immer wieder befin-  
 digend in einem Eolkan-  
 gen mit der feingewaschenen Kalkseife  
 oder Kalkseife mit Wasser.  
 Zu jeder dieser Operationen ist ein  
 Reinigungsmaß 20° so stark zu  
 die sie nicht ausgegossen ist,  
 der Reinigung feingewaschen  
 Produkt nach 40° zu geben,  
 und zu waschen. Auch sind oben,  
 steht immer gewöhnlich 2  
 Kalkwasser zu verwenden,  
 die immer mit dem besten Wasser,  
 von 5 bis 6 Längen sind

---

Sollt man hat man zum Ab-  
 lösen und der Maßginn, die man  
 feingewaschen wohnt, die ist oben  
 zu geben keine Gelagert  
 sind.

1<sup>o</sup> Weite follen. 2<sup>o</sup> Weite des  
oben follen nur einlag, wie  
ich in einem Leinwandfaden  
man kauft; so ist solches in  
Kunstweide zum Weiden lag  
Weiden größer, und gleich zu,  
die mit solcher Weide zu laß,  
man, da man kauft, und  
die mit mehr Grünschnitt  
die man kauft, und  
den Teil der Weiden  
man kauft, der man  
die man kauft. Die  
goldene oben follen  
Johanna Weiden follen  
Erlebeilungen man  
die man kauft  
über einem liegen  
man kauft, die oben  
beide Weiden  
man kauft im follen



gegen Zugstränge und aus  
erhöhten 8" in die Höhe gehoben  
werden und durch ihren Druck  
wieder wiederherstellen in einem  
Kontinuum und mittelst der  
Magneten aufstellen. Die Kohlen  
sind Zugstränge stehen und  
durch die Fortdauer des  
Zugens durch die Stränge und  
die benutzten Stränge oder  
auch die im Luftraum der  
Kohlen durch über die  
Kohlen Kette: mit einem  
Kontinuum Stränge in Berlin,  
durch die durch Goldinger in der  
Kohle alle abwechselnd wieder  
gezogen werden und so durch  
jeweils Stränge, oder Kette, Kohlen  
Kette die Kette fallen.

Der Zweck dieser in der Regel  
auszuführenden Kohlen ist die



Leinde in der Donalphen fuchs  
 wörge vlen in dunsalleu  
 Tofandau Morfizium und  
 den Arkeit nuch seligen ist  
 Tinnigauy das Gmüelkain  
 wau Tgureu, vrb Honorleit  
 zuu Bluckau, und Tageru,  
 Tiau das Klönnen Gail das  
 felleu nach woffigiaruun Gös  
 lau. Zu dem furt wird das  
 Gmüelkain nuch die oben  
 Sta der worbunsklau 3.  
 Abgailungu der oben  
 Kellen yst Targu und uuz  
 der Tüllis fänstigen Tals  
 Toub, das man yst wäfulig der  
 besten Hautgailung sollen  
 dingim folgenn ab die das  
 nuch ystlörig, mit nischen  
 Kertzen ding yst wäfulig,  
 und wörsman uen die groß,  
 den Dürde yst wäfulig der Gerd

unbeschadet, sondern oben, dann  
auf die unten Abfertigung  
und so die durch die die  
einigung. Auf dem nach oben  
dieses nachgefragt, stellt sich die  
Belastung, die einige Fall  
unabhängig ist, alle die unten  
Mündigkeit dieser oben Kötter  
und die realen sich ein gläubig  
wissen und Götter oder die, alle  
je ein freies, befindet. Auf die,  
für so ist man so oft die  
über die Kötter so einigung  
von Freier \*) , alle die die

---

\*) So ist mir erlaubt bei der Bestimmung  
der Einbehalten Anweisung, die  
halten die die dortigen tagen, die  
dies, alle Freier statt der  
Kötter statt der Freier zu gebrauchen,  
die die wohl so ist die Freier sind,  
und zugleich mit der dortigen Freier,  
realen bekannt machen.

auch den Bleibetriefel bewirkt  
 und das ist die große Mühe,  
 in dem neuen Leben noch mit  
 dem Dignitätsgewinn zu verbleiben,  
 in Dignität, Dignität, Dignität,  
 Dignität und Dignität zu verbleiben  
 Dignität und Dignität in 2 Dignität,  
 dem Dignität so viel Dignität  
 und den Bleibetriefel so,  
 dem Dignität so viel Dignität  
 in Dignität zum Dignität  
 und in Dignität. Der  
 Dignität kommt in Dignität,  
 der Dignität und Dignität in  
 dem Dignität, der Dignität  
 oder wird Dignität sein,  
 dem Dignität, — dem  
 selbst mit dem Dignität,  
 selbst zu sein, würde die  
 Dignität selbst Dignität,  
 nach dem Dignität und Dignität  
 Dignität, selbst dem Dignität  
 mit dem Dignität Dignität.

Erwogen beziehet, und  
wird in Ruffen, Dignen,  
Kocher und Langer gefunden.

Im Elbflusse bey der Pilsen,  
beobachtet, das durch die Dine  
im Pilsenerische Thale, ist sehr  
seltene, in jenigen Klüften  
findet man die durch die Dine  
den oberen Thälern gefundenes  
die durch die oberen Thälern  
den unteren Thälern gefundenes  
und, ganzlich und zu sehr,  
ganzlich in der Dine, und  
den oberen Thälern der unteren Thälern,  
seltene gefundenes.

Dieses ist, wie bereits be-  
merkt worden, bey der Dine  
unter anderem, nach dem die  
unteren immer weiter und die  
oberen sind, und unter sehr  
seltene Thälern zum Dine,  
Langer und durch gefundenes  
Pilsen, befindet. Und nun über

das Können und das die Dielen  
wengigst, so ein wert Ding  
in beyden Seiten Dielen Drey,  
höll, ist Barlag Drey, Kone  
wird, weyzen in klärtten  
Geile, in sauer die oben  
Kleinsten Dieb gut kimen, Drey  
die Kletten in ein bestanden  
Genium gefuht war in der  
Sich in groben Drey in der  
Schrift, das in der Dreyen  
wird in einem Wert.

Das ist ein Genium auf fast  
wird die Dielen nicht werden  
in einen Dreyen, also also,  
ein in der Dreyen fünf  
weyzen in dem Genium  
bey 22 Längen, 1 Breite,  
9 Dreyen in der Höhe  
sich in der Dreyen in  
den Maßführung zum Kopf,  
wird.

Zum Dreyen in der Höhe

wesentlich ihren Dichtungsarten  
gleich neben der Kette stehen:  
sof war dies insoweit 1713  
der russischen Literaturzeit,  
von H. H. 10, nach russischer Vorz,  
dieser Schrift der Fall, April 1713  
Denn kommt wesentlich zum  
Vortrag über die Genies  
in Völkern stehen mit russischer  
übigen Dichtungsarten, in  
letzterem aber sind an sich,  
wesentlich ganz nicht geklärt,  
indem man sie für sich selbst  
den Dichtungsarten (1713) jetzt  
aber einen Zusammenhang  
ist notwendig russischer Zeit,  
sonst zu nehmen, das man  
für die Dichtungsarten, Kette  
nennt. In der ersten Stelle  
sind 2 Stellen, welche, von  
beiden Seiten her bemerkt sind,  
das sind, die ersten beiden Stellen

fingen auch gelagteu die  
 sind, und gundat dafur mit  
 10<sup>er</sup> follen. Wer dardan was,  
 wofl wird gefetzt, wofl man  
 fignen, alle ober den abfub,  
 Gmündel, die mit xfolge,  
 dem dardan pafsen zur Guts  
 te kommen und abzufalle  
 lieferungsbereitigen die,  
 fglig erfüllt. Die Klara, nach  
 dard die die die dard die,  
 and, dard die dard, kommt ab  
 nun und in den dard die,  
 ben, oder resp. und die die,  
 mag.

**B.** In der Rechnung von  
 den dard die dard die  
 dard die dard die dard die,  
 die und die dard die dard die,  
 dard die dard die, alle die die  
 die und die dard die,  
 dard die dard die, dard die  
 die dard die dard die die  
 die dard die dard die

paßau. von dem weiten Süden,  
genommen, und die Dampfung des  
zu schmelzenden Gipses ist man  
sich vorzusehen, und zu vermeiden,  
so gut man nur vermögen kann,  
das die Dampfung des Gipses ist,  
siehe 25, die Dampfung des  
nach dem Gipses ist 1. Die  
dann der Gipses ist man  
kann man die Dampfung des  
genommen werden man sieht,  
Das die Dampfung ist circa 8" hoch,  
und hat die Dampfung man  
sich vorzusehen, man sieht den  
Loben liegt. Die Dampfung  
auf folgt die Dampfung mit dem Gips,  
die Dampfung mit einer Dampfung.  
Im letzten Fall hat die Dampfung  
2' in der Dampfung, die man  
sich vorzusehen ist ab dem Dampfung.  
Die Dampfung wird man  
6" Gipses man sieht, und die  
die Dampfung ist ab dem man



wenigstens 1" tief unter  
 Wasser bleibt, 30 bis 36 Mal  
 wird einander gestrichelt. Die  
 Absätze sind nach dem Ausschlag  
 dann sehr vorsichtig nicht ganz  
 gleich: in der Regel lassen  
 sich zwei und drei Winkel recht  
 richtig ablesen lassen. Die  
 Quadranten können im Kochen  
 in Wasser oder in Butter  
 für sich und die Flüssigkeiten  
 bei den Versuchen. Nach  
 Abschluss geschieht mittelst  
 Wasser Rosten.

C. Die Kocher zerfällt in  
 Kocher und Nachkocher.

a. Die Kocher zerfällt in  
 Kocher ist bereits weiter oben  
 erwähnt worden, und es gehört  
 selbstverständlich nicht zu den  
 Einzelheiten der Beschreibung;  
 was aber ist diejenige für  
 sich zu verstehen, was als eine  
 Vorarbeit über dem Kocher

Der Jochsperre über die Stadt, sindel.  
Gina worden nehmlich 2 Posten  
Dienste übergeben, und die  
ersten und besten Posten der  
samt, die einen Übergang und  
ordinarinen Diensten in Duff  
aus bildet, und sich nach letz-  
terem mit dem 15ten März  
und ganz sein eingetragener  
Grenzen in der Stadt,  
wird mit dem 1ten März  
genommen, hat mit einem 3  
Stempeligen Post für und  
dem Kaiser durch ein barockli-  
ches Können gewollt. Und  
die in letzterem ist dem Kaiser  
ausgeben in dem Kaiser  
gleich und ist selblich 25. Lö-  
ser mit 1 1/2. Und demselben  
wird als könniglich zur  
Gülle gelangt, die über  
über die die vergeblichen  
Königen über zum Kaiser

Zeit genommen.

Die röhren Kugeln sind  
das Kugeln ist 3 Läng, die  
Kugeln sind alle 3/4 Läng  
sind und sind in Dampf  
stark Luft als Luft  
von der Kugeln.

6.) Die Kugeln sind  
alle in der Luft  
jedoch mit der Modifikation  
aus der Luft Kugeln die gas  
wässrigen Kugeln im Damp  
inwendig im Dampf vor die  
entweder die Luft geteilt,  
die Luft Kugeln die Dampfen  
aber die Dampfen sind sehr  
Dampfen horizontal über die  
Läng und Dampfen  
gelöst sind. Aber die  
ist die Luft Kugeln die Dampfen  
für die Luft Kugeln die Dampfen  
ganz glänzend, so die Dampfen  
sind die Luft Kugeln  
von 3 Dampfen gewässrig die

im zum Dignanzpaar im,  
Leyantem bestimmt ist, drey  
ganzen 3. D. bey einem Paar,  
von 4 bis 2 Dignanzpaar  
abwärts zum Dignanz  
und Lagnanzpaar beaufen  
Lain.

Im Grundriß einer Fig. 9.  
Tab. II. die ist die Paare im Paare,  
von 4 bis 2 Dignanzpaar  
wärts, die ist ein aus  
der Lagnanzpaar Modellform,  
von beidseitigen Modellen im  
von 4 bis 2, und die ein  
von 4 bis 2 Paare, wie  
zum Lagnanzpaar von 4 bis  
ist ist, das ist, und die  
ganz dazu ein, die nicht  
fand nicht Lagnanzpaar  
im 4 bis 2 Paare zu  
stübligen.

Das ist die Dignanzpaar, und die

1<sup>o</sup> stark ist und in weisse lag  
 5<sup>o</sup> zusammengehörig von innen  
 die 12<sup>o</sup> Störken Kalksäulen  
 eingezogen und lag C. von,  
 kilt sind, Stufen zweifeln  
 der Kalksäulen zuzunehmen die  
 4 Kalkblöcke D, von außen im  
 unteren abwärts stufen ab oben  
 ist und eingekilt sind. Die  
 Stufen sind sehr stark, und  
 so wie die Stufen ganz  
 ist, und geben das selbe im  
 nach, so stark, sehr stark  
 so lange die die Kalksäulen  
 als alle von der die die  
 Teile liegen. Letztere sind  
 nicht sehr hoch; ab liegen  
 ganz oben, in dem stark  
 zusammen, von weissen die  
 untere C eine alte  
 poste ist und der oben f.  
 zum unteren dient. Die  
 sind von gutem 3' lang,

9" breit und 12 1/2" tief oder  
hoch, und eingekantet circa  
3 1/2 Linien. Geben sich die Holz-  
blöcke nach und nach wieder zusammen,  
so liegt man sich nach dem  
3ten Teil so feste Unterlage an,  
s. s.

Zum Holt dieser, übrigend  
nicht horizontal liegendem,  
sondern nach dem Punkte zu 2  
bis 3" aufsteigendem Holzstamm  
denn 2 Blöcke, wovon der  
nach dem Punkt nach oben zu dem  
Punktblock 9, und der nach dem  
Punktblock 10 der Klammernblock  
s. genannt wird. Gestatten  
besteht gewöhnlich aus einem  
Stück mit dem dazwischen befind-  
lichen Holzblock und ist durch einen  
Längsloch von 1/2" Durchmesser, das  
sogenannte Grundloch i, gegen  
alle Fundamente von dem Holzstamm  
abgewandt, letzterer aber wird

bey demselben eingeküßt, und küßt  
oben von der Kochschale weg ab,  
wobei sich ein Lib zum Vortheil  
bleibt, und durch welches die Koch-  
schale von dem gemeinlichen. Die  
im Dreyen ist 12", die des Spinn-  
bleches 8".

Der fünfteil der Kochschale  
von geschicht durch die vier  
Kochschalen, welche zu diesem  
Zwecke durchlocht, und die von  
dem Metall bey 12 in der Koch-  
schale verbleibt, mit einem  
Glas, dem sogenannten Lib,  
von Glas, befestigt ist. Es  
ganz über in der runden Kübel  
ist das Fundament oder die  
Höhe mit 8" Höhe und  
2 1/2" Breite und zusammen in die  
neue Messen mit der Koch-  
schale.

Es ist das ist der Kochschale,  
welche unten 9" oben 11" weit





von 7" Höhe, man muß die  
 Zeitverzugsbild ist im lauff  
 abgenommen werden zu  
 lauen, man muß in fi,  
 zu übertragbar will. Die  
 finkant ist noch 1' fassen alle  
 die von der lauffen zu sein,  
 man muß die fest muß  
 der finkant sein noch das  
 Dünzblatt q, auf verfahren  
 ferner die hochzüge mittelst  
 Trögen auszugeben werden,  
 die man nirgend hochziehen  
 firt.

Die hochzüge sind 8" hoch  
 14" lang fassen 2" und einander  
 und man die die hochzüge  
 r, unter verfahren unterzuz  
 firt wird, der Mittelstanz  
 pul 5 sind der überzüge  
 oder hochzüge t genannt.  
 Die hochzüge sind 7" und  
 man 10" hoch bei der die,

der eine Länge von 8" fort und  
abwärts 2 1/4" stark ist. Die  
einige von 1 Stück. Die fünf  
Längen sind durch einen  
in einem Stück 11, in welchem  
sich einfallend verhalten in der  
den Dampf einige Mal sollen  
bestehen, was alle in einem Stück. Die  
Gut beträgt von Holz nur  
10": Die Länge des Holz  
Stumpel, die in der  
von der einen Seite  
bestehen, die in der  
Stück abgesetzt. Die  
von Holz von einem  
von Holz, und 8", die  
Länge von Holz und 10" lang,  
die Länge von 3 Stück und  
die Entfernung der Welle vom  
Stumpel circa 1'. Die Länge  
die Zapfenlänge der Welle  
mit folgenden Zeichnung die

179  
geübt und vorwärts der Güte  
gestellt werden kann. Das  
Kaiserkollegium, das in den  
Kaiserkollegien, das in den  
Mitte von ganz Ostpreußen  
einen Ort zu finden, ist die  
Ganz.

Soll man in den gleichen Tagen  
nicht zum Kaiser der gewöhnlichen  
Kaiserkollegien geben, so wird man  
den; so wird man den Grund  
Lage noch im westlichen  
Ostpreußen das Hauptplatz,  
den übergründet Lage von  
wird, gestellt, und das  
geübt stellt im Kaiser  
besteht. In den Kaiser  
Lage sind ungenügend, und die  
von Kaiser fort, welche  
Lage nicht sind, und die  
P. und die Kaiserliche und  
Lage und ebenfalls sind die  
von Kaiserliche best, die

zu einem schmalen, rechteckigen  
Stück mit einem Durchmesser von  
spanischer oder oberer Größe,  
Länge 10, und unter demselben  
Länge des Quadrates 9, und  
zwei 10, das ist das Quadrat  
i, mit zu seiner Veranschaulichung  
und seiner Stellung dient, ein  
gelbes Papier. In demselben  
verändert man das Quadrat  
oder die 1, verleiht man  
den nach 1<sup>o</sup> fort, die in die  
Gastkammer des Quadrates  
einsetzen, und zugleich nach oben  
den des schmalen rechteckigen  
in demselben gleichmäßig  
verleiht man.

Das vorgeschriebene Maß  
49 Längen nach dem 1<sup>o</sup>, ein  
nach dem Längen der  
des vorgeschriebenen Maßes, 100  
Längen, und dient man  
zum Längen nach dem 1<sup>o</sup>.

springen Langgängen mit un-  
 ter dem sogenannten Mittel,  
 blaug, der 60 Laufen 100. Quade.  
 Fall geben soll. Die Futter-  
 ungen des Glases vom Fund,  
 laufe ist 7", und vom Ort,  
 derer der Tempel, ja man die  
 man sein oder noch gehen  
 will, 2 bis 12", die Gasse des  
 Fundes oben, worauf der  
 Glasst, nach demselben  
 Verhältnis der 0-2". Die  
 in dem Haupt bedient man sich  
 folgenden Mittel, um die  
 Lagen oder zu setzen zu gehen,  
 etc.

a) der in dem oben erwähnten  
 Abstand des Glases vom  
 Glasstempel, welches die  
 Glasst, derer derer die  
 derer derer derer derer  
 nach dem ganzen Dasein der  
 sichtig,

b.) der Einfuhr oder Einfuhr, Teil,  
Lieg das Blatt und finge,  
fing nicht mindigen oder  
föhrer Dornen,

c.) Das Zügelgarnet maff oder  
wenniger Dornen und

d.) Das man den Koffel maff dem  
Blut zu wänigen oder maff  
Ost Dornen giebt, und so ist  
für aber nur zu bewerkeln, daß  
man die Dornen fage, die  
Liegglanz immer spinnung  
föhrer, möglichst noch gar  
im Dornen sie oder nur  
den Dornen die immer spinnung  
den Dornen nicht.

Fing die Dornen spinnung die  
garnet wird, ein bannit  
wurde für wunden, die Koffel  
man bis zum Dornen lag offen  
galt, und Dornen nur der,  
für die Dornen, ein Dorn fage,

71  
Zusatz in der Kreisbogen,  
gerade gelagert, durch mich,  
auf die Holztafel in die Linie,  
kann abfallen. Dieser Kreis  
hat die Durchmesser, ist 16"  
lang und 12" breit, und hat  
eine 25 Längere 10". In  
dem wird dann die Tafel des  
Grundrisses, in welchem man  
möglichst einen Zylinder gezeichnet,  
um 2 bis 4" über die Tafel  
Tafel erhebt. Diese Art des  
Kreises, wo zu man wie man,  
in oben bemerkt worden,  
gehört mit  $\frac{1}{4}$  -  $\frac{1}{2}$ " das in  
gezeichneten Figuren aus  
den gezeichneten Figuren zu  
nehmen, gemessen die Holz-  
tafel, die man dabei  $\frac{2}{3}$   
das kommt gemessen, den  
auch die Durchmesser setzen  
bleibt, und mit demselben

erlegt Saugen wird. Das  
Züßeln, dinst das die fallen,  
da wird in besondern Maß,  
Küßnigen geliebt. In mit  
den die se zußeln und mit,  
gan Maßen sich besten wird,  
sich zu können garstern  
yarsafulich mit  $\sim 1/2$  Stunde  
finden inneren, und löst  
den wieder die Kugeln  
 $\sim 1/2$  Stunde Saßen.

Zum Tegel der Beschreibung  
das Kugeln ist noch den  
Maßfüßeln zu danken.  
Die gut übergrüß, halgen  
Allheilungen, die:

- 1.) das Kugeln,
- 2.) das Tegel,
- 3.) das Kugeln,
- 4.) die Dimpfel,
- 5.) das Kugeln,
- 6.) die Züßeln, oder Tegel.



mineral

7. Die Kupfer oder Zinnober  
 Erze,  
 von denen die Kupfer und  
 Zinnober Erze die wichtigsten  
 sind. Die Kupfer Erze sind  
 meistens in Form von  
 Kupfererz, Kupfererz  
 und Kupfererz zu finden.  
 Die Zinnober Erze sind  
 meistens in Form von  
 Zinnober zu finden.  
 Die Kupfer Erze sind  
 meistens in Form von  
 Kupfererz zu finden.  
 Die Zinnober Erze sind  
 meistens in Form von  
 Zinnober zu finden.

1. Die Kupfer Erze in der  
 Gegend von Freiberg, bei  
 1. Fall, und im 10. Zirkel,  
 meistens in Form von  
 Kupfererz zu finden.  
 Die Zinnober Erze sind  
 meistens in Form von  
 Zinnober zu finden.  
 Die Kupfer Erze sind  
 meistens in Form von  
 Kupfererz zu finden.  
 Die Zinnober Erze sind  
 meistens in Form von  
 Zinnober zu finden.

2., Das Dylus Agnium, welches  
in der Längsrichtung 9' lang,  
1' breit und 9" tief mit 4" Fall  
in N. O. Ger. Richtung 10 1/2'  
lang, 9' breit und 9" tief mit  
5" fallene Grunde ist. Es wird  
aufgeföhrt allen hinwärtigen,  
den rückwärts.

3., Das ferner folgende schli-  
che Untergewinn für in jener  
12' Länge 1' Breite 8" Tiefe,  
in der Länge 1' Breite 8" Tiefe  
und Tiefe wie das Dylus Agn-  
ium, 7' Länge, und wird als  
ein Stück immer rückwärts  
gegraben.

4., In Dämpfung ferner in N. O.  
Richtung 2 Abteilungen  
zu 8' Länge, wovon die erste  
allein 1' lang, die 2. alle 2'  
lang,

5., Das Guldgewinn aber eben

enthalt 3 Abtheilungen zu  
12' Länge, die in 4. 6 Tagen  
immer wieder erneuert werden  
soll.

Die 2. unvollständige und  
Gelbe sind ebenfalls 103,  
Länge, mit 16" Breite, 24" Höhe,  
mit 20" Wasserstand; in der  
Donnerstagstheile aber sollen  
sie ganz.

C. Im Zuge oder Dichtungen,  
wenn es sich die Dichte in  
unseren unbenutzten Linien  
ganz nicht mindern sollige Ab-  
theilungen oder Zwickel, dann  
ist in der Donnerstagstheile  
mit 27' Länge 20" Breite  
und 20" Tiefe, im Holzwerk  
No. Oberer 2. unvollständig zu sein,  
wenn diese gezogen, die unteren,  
sind 10 Tage unbenutzt,  
dann sind 3 Dichte: mit 19'  
Länge, 16" Breite, 24" Höhe

und 20" West Nord, gibt  
Man Stigt in alle Thesen ein,  
und rub.

Von hier rub tathau die Thesen,  
für nützlich sein.

7, in die ruf Baufell der Lage,  
von 16. Gebirge beständig  
Dünnpfe. oder Züfgen nimmten,  
etc. Ihre Anzahl beträgt sich  
in letzterem & dem vorigen in  
zahl 11, dem Dimensionen  
in jeder nicht nicht für die  
in der Dorsalen Züfgen aber  
zahl 37. In der fachen die ruf  
Länge 24 10' Länge 8' Breite  
und 5' Tiefe, dem Kommen  
2 große ruf von circa 10',  
welche zugleich die ruf und  
die ruf in der Lage  
hügel der Dorsalen ruf und  
Küfgen zu dem ruf und  
dem ruf ruf und  
nützlich nach 8 ruf circa



Kopf, und wird das untere  
 da der letzte nur die Köpfe  
 fassen, so sind die Dimpfblau  
 ein, und zwar ganz natürlich im  
 Winter, was wir sehen werden.  
 Einmal einmal über die  
 zugehen, wie weiter oben  
 bewahrt werden, was die  
 Vorwärts.

D, Die Diglammen und Wurfsen  
 der Muske geschick in der  
 gelblich.

a, Diglammen, was

b, Klauensamen

c, Kufersamen

mit Samen in der Dimpfblau

Wurfsen sind

D, Dimpfblau und

e, Dimpfblau

a, Die Diglammen in der Dimpfblau,

was sind nicht bloß als

Vorwärt, sind die Vorwärt,

was, sondern es werden nicht



einblifuen auß 1 Fuß Länge  
1" dick. Kurz der Länge des  
Gardens dreyer vier fünf in 2 Abt.  
Gardungen. Die obere von 11  
Länge frucht der Dreyer  
und liegt circa 2" fassen und  
vier einen doppelten Gardens fort;  
die untere wird der Lage von  
wunder. Darauf alle der Länge  
baub ist die Länge mit  $3\frac{1}{2}$   
Länge und gleicher Breite von  
den Gardens und mit circa 1"  
fassen Dreyer unteren. Die yest  
sowenit über den Gardens fort  
wenn, der vier den Dreyer unteren  
baub ist. Dieser liegt oben yest,  
über, auf die vier den unteren  
den Gardens und wird  
sich mittelst eines Dreyer, der  
afungher 1" fassen ist, möglichst  
gleichmäßig in den Gardens.  
Fall diese vier nicht gefasst,



So laßt man die Hölzer durch  
 Zerschlagung eines Dignen durch das  
 einen Ende des Hölzern in ein drittes  
 Klüften abfließen zum Aus-  
 trocknen der Hölzer mit dem  
 Geordnen aber sind in dem  
 Lande Land maschinen  
 in und ja 2" über einander,  
 das sind die Hölzer, die  
 sie in ein Stück und durch  
 diese in die Dignen  
 fließen!

Das ist Geordnen das man  
 immer 3 zusammen und  
 zusammen nicht weiter abwärts,  
 das ist die Hölzer in  
 zwischen ist ein  
 sie müssen aber  
 werden große  
 umgeben sein, die man  
 mit großen  
 sein fort. Und  
 sie die Hölzer, die  
 sind die Hölzer, die

Die Klammern aus dem Holz, und die  
genauen Nachrichten von demselben  
möglichst zur Hand bringe die  
Klammern. Die zu 3 zusammen  
gehörigen Klammern haben in der  
gemeinschaftlichen Klammernhöhe  
von 2 Linien. Die eine, welche  
zunächst mit dem Holz liegt, und  
die kleine Klammernhöhe gemessen  
wird, ist 11" lang 10" breit und  
15" breit, die andere aber sehr  
narrowe große Klammernhöhe  
hat hat gleiche Länge 11" Breite  
in der Tiefe. Die darunter  
steht die Stelle mit dem Holz  
benutzt die Stelle und wird  
dann in der 2. Linie, nach der  
oben steht, sie in die Klammern  
dann ab dem 10. Verfügen  
zu, man wird obige Beschreibung  
der Klammernhöhe genau hat  
0 zu 3" Breite 5 1/2" Länge und

4" Lichte giebt und wolle  
und die die 2" Durchmesser  
von 6" Lichte 10" Länge und  
4" Tiefe in die wolle fließt.

Ordnung der Mauer,  
Licht und die Dämmung  
die, so nimmt die Arbeit,  
die die Größe in einem Viertel,  
Drehung nur der zusammenbau  
Dämmung ist, einen länglichen  
Längigen Querschnitt mit einem  
schmalen Winkel, besteht, zu  
verhindern von dem, aus dem  
Licht und die Dämmung aus,  
zusammenbau kann die eine  
zusammenbau Querschnitt aus der  
Licht die zusammenbau ist  
Querschnitt, welche ja auch vor  
nicht zu vergrößert wird. Dann  
zieht er, welche und so die Licht  
so in dem Licht der Licht fließt  
und aus diesem unter der Licht  
von in dem Querschnitt fließt

Wird so viel Dylamirson,  
wird von der Eisen mit der  
Puncke in der Gmolen fast  
ein, die sich das selbe von ihm  
oben ganz vollständig fort,  
und verbleibt nun in der Gm,  
den im Gmolen, indem an ihm  
mit der Eisen durch die  
die Erde reinen zusammen  
sieht, so lange durch einen  
den, die sich die schlagende und  
Lust in der Luft zu  
das Gmolen, wo nicht ganz  
bleibt rein, ganz zu sein und  
das fast oben ziemlich rein ist.  
Ginnrich geht von dem  
eine glänze Quantität von  
Ginn, verbleibt nun die  
den, und sieht so fast, die  
das Gmolen ziemlich voll ist.  
Während der Zeit sind oben

und man den vorberuht,  
 den Lothar und nach dem  
 dem man den ferner zu  
 Stadt, damit die dinstellen  
 nicht möglich mit abzugeben  
 kann.

Ist nun zum Beispiel soll,  
 und die dinstellen soll;  
 so wird es nach folgenden  
 Ordnungen mit abgeben.  
 Demnach 2" Länge liegen  
 die Köpfe, demnach 6-6 1/2"  
 die Größe / Größe, und  
 selbigen 8" Länge die dinstellen,  
 und man die zu sein  
 hinunter im Garten mit  
 feinsten die Luft der dinstellen  
 werden gabgabgabgab  
 demnach oder dinstellen,  
 und diese Ordnungen sind  
 sich jedes nach dieser modis  
 die man können, sind gabgab,  
 die nach die dinstellen

Drey kleine Fingerringe werden,  
und die verbleibende Dreyen  
mit einem verbleibenden Bestand,  
an Gruben der Länge.

Das Grindel kommt nun erst  
zu 2<sup>ten</sup> oder mittlern Gruben,  
bei wo man bey groz glühen  
Procediren mit selbigem und  
ausgerissten nach demselben Ort,  
heilung zu machen können,  
Grindel, Dreyringel und Dreyringel,  
einmal anstellt. Nach diesem wird  
das Grindel wieder erst in  
Länge des selben Gruben  
geblasen und nachher gebläset,  
wo bey man erst in oben  
Ort Grindel, man erst 2<sup>te</sup> Ringel,  
3<sup>te</sup> und verbleibenden Dreyen,  
sonnath anstellt.

Das 2<sup>te</sup> Grindel ist 2<sup>te</sup> Gruben  
beim wird nun erst der 3<sup>ten</sup>  
oder dem Dreyen Ringel verbleibenden  
vollendet man gebläset, und zu

dem fuda gleich auch die Linsen  
 der Kellen gar so schön. Ein  
 bekommt man auch die oben  
 die Grindel und auch die über,  
 und ferner die Qualen Dörfer,  
 zu folglich können qualen  
 was ferner kommt über  
 Dörfer und ferner mehr. Vor  
 Grindel sind auch das selbe  
 Qualen von ferner ferner,  
 gar nicht, was man  
 sind die Grindel und Dörfer,  
 zu ferner, und auch die  
 ferner mehr und zwar  
 so ferner ferner ferner, die  
 sich in ferner Dörfer bilden,  
 die mehr die ferner ferner  
 ferner ferner zur ferner ferner.  
 Diese letzte Arbeit ferner  
 die ferner ferner, und so ferner,  
 die man mit ferner  
 oder ferner ferner  
 zu ferner ferner, mit ferner 3. 4

einmal wieder gefestigt  
sein.

Die Köpfe samt 1<sup>er</sup> und 2<sup>er</sup>  
Ohrbau werden gefestigt  
und dann durch die  
Ohrbau gefüllt werden kann,  
für die zu Ohrbau fähig sein  
genügt, wobei die Obergrenze  
zum Gehörvermögen her  
nicht kommt. Die Gehörzelle  
von sämtlichen 3 Gehörzellen  
ausgeht die Gehörzelle fähig  
ist, mit demselben noch weiter  
oben so begründet werden soll  
da auf die Höhe mit dem Gehör,  
und Gehörvermögen. Man erfüllt  
den Gehörzelle fähig als  
Gehörzelle, in dem Gehörzelle,  
zu die zu den Gehörzelle,  
zu den Gehörzelle, und  
Obergrenze der Gehörzelle  
kommt. Nur die Gehörzelle von  
letzten Gehörzelle wird



Himmels glocken, sind unter  
 dem Namen Himmels glocken, die  
 zur Zeit der Zeit und nun  
 noch einmal aus demselben  
 Glocken geschlagen, wobei  
 man ein Geräusch, das aus dem  
 dem Namen der Glocken,  
 richtig zur Gütta geläutet  
 wird, wenn man sie an der  
 der übrigen ist, dann ist das  
 wieder der Glocken laute,  
 die die übrigen der Glocken,  
 dann wird sie geläutet sind.  
 Die alle ausfallen abgefallen,  
 in der Glocken glocken oder grob,  
 in der Glocken laute und die  
 sind die Glocken laute und  
 die, was in der Glocken laute,  
 es ist und weiter unter in  
 die Glocken laute und die,  
 jedes Jahr das Jahr der Zeit,  
 die Glocken laute, man kann nicht,

und resp. zur Ayltung, Arbeit  
genommen.

Uebung ist noch zu machen,  
Eigenschaften des Dichtens, der Art, der  
Vertheilung des Dichtens von den  
Können, welche sind das Dichtens,  
zab beyne Satzen aufstellen wird,  
weil die Uebung ist ganz in selber  
Knochen, Stillstand, in der  
sondern Dichtens, gemacht wird,  
und die Uebung ist aufrecht  
wird die Uebung ist, die  
beide folgenden Punkte, sind:

- 1.) Dichtens,
- 2.) Sprachausgleich,
- 3.) Dichtens, und zwar:
  - a.) gewöhnlich und
  - b.) nach demselben Sprach,
- 4.) nach demselben Sprach,  
für die Uebung
- 5.) Dichtens



Dasu Rufe fande, Kommt mir,  
ausgelegt, und die Abflut  
in die Dümpfa gese, dasu  
Masse abwechselnd mit Rufe  
zu verwenden.

Für die grobe Arbeit Kommt  
mit dem Dümpfer wird  
sodort mit der saueren  
Abfälle gese, welche in  
einem 20' langen 12" weiten  
Kanal mit 5 Abfluten besteu-  
ert, wovon jede 4" hoch ist  
die untere liegt, so dass die  
grobe Abfälle, Kanal 20"  
tiefen ist. Die untere sind  
die Abfälle liegen bleibt,  
sind Rufe, die unter, wenn  
die Klause sich ablegt ist  
und die über die abgelegt  
werden, abflut und gleich die  
Rufe von Dampfung, und  
wird mit letztem zu Dampfung

132  
zinst, jedoch nicht zu Quartalen,  
jährlich von jeun, sondern zu Herbst,  
jährlich. Die davon stehende  
Aktion können die Königsföhrer,  
können, Aften winter in die  
Kaufarbeit.

Die die stehende Aktion auf die  
nicht mehr den stehenden  
man die allefall gleich nicht  
die stehenden. Die stehende  
bei 28' Länge und 2 Abthei-  
lungen. Die obere stehende  
die allefall, Länge bei circa  
4' Länge nach oben stehende  
für die die stehende der Grube  
die 1/2 stehende zu, und für 3 Ab-  
theilungen über stehende,  
die stehende stehende nach stehende  
den stehenden über stehende  
den die stehende nach allefall,  
stehende stehende, also die auf  
den mit stehende stehende

eigentlichem Grund über die  
Grundlinie übersteht.

Dieser Grund stellt sich  
nach 2<sup>1/2</sup> Längen, 4 Längen und  
1<sup>1/2</sup> Zoll nach 1<sup>1/2</sup> Längen, und wird  
mit 10 Fuß 2<sup>1/2</sup> breitem und  
5<sup>1/2</sup> langem Klamm saugro-  
ben Einverwand also belegt,  
das heißt die Grundlinie  
mit darüber und die oben  
immer 1 Leib 2 Zoll über die  
Klamm saugroben.

Gut sind der Grund genügend  
belegt und auch die darüber  
gelegten Klamm; so soll man  
die Klamm in einem oder dem  
Grund gefunden Rosten mit  
3 Abteilungen ab und zwar  
in die untere in 2 Teile in die obere  
in 2 Teile, in die 2<sup>te</sup> in 2 Teile in 3 mit  
Länge und in die 3<sup>te</sup> in 3 oder  
4 unterste. Von 1<sup>1/2</sup> Zoll

• Heilung giebt mir ein Döglitz, das  
 unter der Einwirkung des  
 ignoblen Wasserstoffes zur  
 Galle gelinft, die mittlere  
 unter mir ein Döglitz, das so  
 wie der Kohlenstoff mit der  
 Zeit oder dem Ueberflusse  
 des Kupferoxydes zu  
 Galle geworden sind.

Die Eigenschaften sind  
 die Abhängigkeit in der  
 Abhängigkeit, die mit  
 5' Länge und 3 1/2' Breite und  
 Gewicht von 1000 sind, und  
 man die in 3 Abhängigkeit  
 oft. Die in der Kinde ist  
 ja nicht von mir, wie wir  
 das unter mir gegeben  
 werden sind, als Kupfer  
 oxyd, wie man sieht, wie  
 kann es.

Die Produkte der Einwirkung

- nach Klausem sind die  
 1.) Kassen, die nach den Dispositionen  
 gemacht zu Dispositionen  
 gemacht werden,  
 2.) Lohnverrechnung Disposition,  
 3.) Disposition Disposition und  
 4.) Uebertrag, welche Dispositionen  
 durch Konten gehen,  
 sowie  
 5.) Disposition und  
 6.) Disposition.

Nach der Disposition Klausem  
 hat man sich vor einiger Zeit  
 Dispositionen zum Dispositionen  
 gemacht. Die Dispositionen sind  
 oben die Dispositionen nach  
 gemacht, und die Dispositionen  
 nach mit Dispositionen belegt. Dispositionen  
 man Dispositionen Dispositionen,  
 so Dispositionen man Dispositionen Dispositionen  
 man Dispositionen Dispositionen  
 Dispositionen Dispositionen Dispositionen.



Allein, obgleich diese Sitzpläne  
in der That nicht zusammen  
sind, indem sie ungenutzte Plätze  
finden, während die Lücken in  
3. 4. 5. 6. 7. 8. 9. 10. 11. 12. 13.  
müssen man sie doch wieder ab-  
weifen, weil ihre Oberfläch  
mit der Zeit so ungleichmässig  
ist, dass sie nicht die Dichte  
von den Säulen herabfallen  
mit denen bleiben, und daher  
jeun einzeln werden.

C) Die in Rechnung der Lücken  
zwischen den Säulen als die  
Klause, folglich die Kon-  
stante über die 2. Ordnung  
des Dünstes, der ungenutzte  
Dichte und die Unterseite von  
den Klause, d. h. die  
Dichten von den Säulen  
werden, so wie sämmtliche Maß-  
e über die ungenutzte Abstände  
der Maßführung von den  
genannten abwärts sind

alleu Dampf, Dgläruum.  
In diese Vorrichtung aber in  
ihnen Beschaffenheit sehr neu in  
reiner Abweisung; so kann nicht  
nur die möglichste Beförderung, still  
die die Beförderung alle die in  
neue Dörfer aus. So fort man in  
10. 12. 14. 16. 18. 20. 22. 24. 26. 28. 30. 32. 34. 36. 38. 40. 42. 44. 46. 48. 50. 52. 54. 56. 58. 60. 62. 64. 66. 68. 70. 72. 74. 76. 78. 80. 82. 84. 86. 88. 90. 92. 94. 96. 98. 100.  
Dörfer. Das erste hat 2 Gänge  
und ist für die gewöhnliche, das  
2te Dörfer mit 2 Gängen, für die  
höhere Dörfer bestimmt. Die  
ersten sind die unteren, die  
die unteren Dörfer sind, und die  
Dörfer nach dem unteren, die  
sind, die man hat die Dörfer,  
sind. Die Dörfer sind  
für die Dörfer, so man die  
Dörfer und Dörfer zum  
Dörfer der gewöhnlichen Maß  
sind, kann man das die die  
unteren Dörfer der Dörfer,  
sind und die Dörfer sind.

in Kupferstein, davon sind  
4 sind.

Die Linausfäuerung Kupferstein  
in sind an sich in der in sich  
mit noch dem Saure nicht  
müssen. So bedürft die Linaus  
ausfäuerung es sich. In Groppe,  
Linde in 10" Grol Kupferstein  
20" auch in der Linausfäuerung  
weissen 20", und die Linaus  
Lage in 3' 8", Lage Lage  
Lage 2'. In Grol 2 Albfä,  
Linaus, die in der Linaus  
zu 30" Linaus, und zweifeln  
Lage in der Linaus  
mit Grol, und in der  
zu Linaus Linaus nach  
Linaus Linaus. In der Linaus  
nicht sich in der Linaus,  
Linaus Linaus, und  
Linaus Linaus Lage  
Linaus Linaus 1" Lage in der  
Linaus 3/4" auch 1 Linaus Linaus.

Das Wallen geschicht durch Baile.  
 Das Goppauhaus ist 2 1/2' Länge  
 mit einer 6" Fallau, und außen  
 dem obersten in der Mitte der  
 Daffnung der Tüchgenraum der  
 fände, nach 6 Klötzgen und je  
 der Teil, findet sich ein ab durch  
 einhundertgelder Eisenbezug  
 ist. Durch zwei Klötzgen  
 gleich nach dem Tüchgen  
 Tüchgenstellung nach der  
 3" tiefer liegende Hand, zum  
 Zerschlagen der Eisen  
 besteht sich durch den Goppau  
 durch die Befestigung nach dem  
 Grundgerüst der Eisen  
 der Tüchgenstellung mit einer ab  
 das gleich liegende Tüchgen  
 der Tüchgenstellung, je je, je je,  
 zahl der einhundertgelder Eisen.  
 In der Tüchgenstellung ist oben  
 eine Befestigung der Eisen

und verliere die darin gestor-  
 bene Masse nach dem Zerschla-  
 gen der Röhren durch die Röhren  
 zu einem, verliere die mit der Röhren  
 zum Zerschlagen der Röhren  
 gefüllt, und durch die Röhren  
 der Röhren gefüllt von oben.  
 Damit verliere die Röhren gefüllt von  
 oben, und die Röhren gefüllt  
 in der Röhren gefüllt von oben  
 von oben, nach dem Zerschlagen  
 der Röhren der Röhren gefüllt.  
 Die Röhren gefüllt von oben  
 der Röhren gefüllt von oben  
 gefüllt in einem Röhren mit C.  
 Die Röhren gefüllt mit der Röhren  
 gefüllt von oben 20" gefüllt,  
 und mittelst der Röhren gefüllt  
 von oben, immer gefüllt und  
 mit der Röhren gefüllt. Letztes,  
 von oben nach unten, gefüllt 10"  
 gefüllt und gefüllt mittelst  
 der Röhren gefüllt von oben  
 einer Röhren, verliere nach dem



gibt sich der Geand bezeugt; so  
pflüget man ein Dillmauß  
in ein rundes Geand; und ab  
beginnt bey dem Lothwergstücken  
Zittrn die selbigen Herbstauß  
denen der Herbstauß der Ober  
Cüßchen; welches ab dreyen  
besteht, das man zu wolle,  
von dem Geand ab dreyen  
mit der Cüßchen lister die Mal,  
Cüßchen nicht ganz ein  
sind; Cüßchen nicht ab drey  
in ein Dillmauß Herbstauß drey  
nicht leicht, welches die Cüßchen  
Sammeln kann abzufallen in die  
Dillmauß abfallen. Ist also  
gegeben; so best man die  
Dillmauß mit Cüßchen ab; und zwar  
den Cüßchen nach den Cüßchen,  
den Cüßchen nicht ab dreyen  
Sammeln; den Cüßchen Dillmauß  
oben nach ab dreyen; und man  
die Blätter im Geand nicht;



galt, in der dazwischen liegenden  
Lage zu liegen, was so ist  
der Wert der in der Dichtung  
sein soll. Dieser Dichtung wird  
man die in der Dichtung  
als dazwischen liegend, was  
die dazwischen liegende Dichtung  
zur Gattung gelinft. Dieser  
die Dichtung ist die dazwischen  
sind die dazwischen liegende  
Lage dazwischen liegend, was  
Lage dazwischen liegend, was  
Lage dazwischen liegend, was  
Lage dazwischen liegend, was  
Lage dazwischen liegend, was  
Lage dazwischen liegend, was  
Lage dazwischen liegend, was  
Lage dazwischen liegend, was  
Lage dazwischen liegend, was



1) grub, 2) weinigtlaub rüch die  
 Dampffan Weisgen, die Weis,  
 für weiden in die weiden  
 Gärten der Maßfugung der  
 laut

Der oben beschriebenen  
 Gärten in 10. Gul., Holz,  
 weisgen, die weisgen oben  
 bei der Weisgen weiden bei  
 weisgen weiden sind, und  
 gleich weisgen in der Weisgen,  
 in Weisgen, die bei C. Länge  
 4 1/2' Breite und 4' Höhe sind,  
 bei. Gärten weiden bei weiden,  
 dann Weisgen, die bei weiden  
 weiden weiden die weiden in der  
 10 letzten weisgen weiden  
 weiden weiden Maßfugung ab,  
 Länge weisgen weiden weiden,  
 weiden weiden weiden also  
 1, Untergewinnung,  
 2, Dampfung,

3. Cyprinus glanis glanis,

4. unregelmäßig geformt

als eine Kasse, vorwärts,

oder rückwärts geformt

5. Röhren.

Die Düsenlöcher sind klein und  
in der Regel rund und zylinderförmig  
haben alle einen Durchmesser.

Man findet sie häufig nur in der  
Dorsalfurche, wo sie, wie es  
nicht bestritten werden kann, die

in der Düsenöffnung zu sein,  
sollte zu den Hauptlöchern der  
großen Kasse und die

kleine, und die Düsenlöcher, die

in der Regel nur in der Düsenöffnung  
geformt werden.

Man findet häufig die Düsenlöcher  
in der Regel 4, und zwar  
für jeden Korb, 2, jedoch nur  
einmal 3, die in der Regel die

jeh die Deposition, die  
 Stuhl. Die sind 7' lang 2 1/2"  
 weit in Luft, hängen in  
 Kette und haben 6-7"  
 hoch, die für die in der  
 Verbindung mit einigen  
 zu und man die Kette  
 stellen, die die Kette  
 in Form gesetzt. Neben  
 dem ist die 2' lange  
 und unter die in der  
 der Kette, die man  
 die Kette über die  
 in der Kette und die  
 man setzen kann die  
 die Kette und die

Soll die Arbeit  
 zinst die Kette  
 Kette man die  
 Kette der Kette  
 man die Kette  
 die Kette und die  
 Kette mit der



mich hinführen werde über,  
 gehst, und erheilet die  
 Dings noch einmal durch. Was  
 dich nicht mehr die Dingen  
 nachlassen will, so wird  
 zu müde, wird die Ordnung  
 nach dem in der Ordnung  
 der Dingen Dingen ist die oder  
 die in der Dingen Dingen,  
 Allert, und nicht wird die  
 einen Dingen, indem mehr die  
 Dingen werden vor und  
 ganz in der Dingen was,  
 Dingen, die die Dingen  
 die in Dingen die Dingen,  
 und Dingen Dingen Dingen.  
 Für alle Antworten Dingen  
 Dingen Dingen Dingen. Der eine  
 Dingen kommt in der Dingen  
 in der Dingen Dingen, — das die  
 von der Dingen Dingen Dingen,  
 Dingen, — zum Güte, das die

einem Döglig aben, die man auch  
ebenso nach Chronologie der Döglig,  
gleichem Eloduit Döglig aben,  
wird notwendig auf demselben  
Trage und nicht gleiche Weise zu  
einem Döglig gezogen, der man  
Döglig oder Döglig aben sieht,  
so ist die Knochle der Döglig,  
welche übergeht

- 1.) Döglig aben,
- 2.) Döglig oder Döglig aben,
- 3.) Aben oder Döglig aben,  
was man nicht
- 4.) Döglig aben oder Döglig aben,  
was man nicht

Die beiden Döglig aben sind 20"  
breit 20" tief und ihre Länge  
entspricht der Länge der  
Trage zusammen.

Noch gehört es zum Verstand mit  
einem Döglig aben im 2ten Teil,  
Kochwasser zu geben. Man soll

unzufällig verfallen & mittelst der  
 man nach dem Tode der Nachbarin  
 nicht in Erfahrung bringen konnte  
 von demselben kleinen Hügel die  
 Gegend durch die die Dampfe  
 winden in die Höhe zu steigen,  
 man so für eine kleine Zeit  
 stehen und die Dampfe lauern.  
 Man nennt diese Erscheinung  
 eine Circulation der Mordgasen,  
 und die Dampfe sollen durch  
 nicht weniger ausfallen. Das  
 zweifelhafte Zeichen man für nicht  
 mehr zu lauern, und so  
 verfallen die ord. Erscheinung,  
 auch nicht war.

C.) Die in Wohlfahrt sind  
 fast in jedem Jahr wieder  
 und zwar in der Wohlthat  
 Wöhlfahrt in Erfahrung gebracht,  
 man, so man diejenige Mese  
 laucht ist man nicht, die in  
 die man die Wohlfahrt nicht

den ersten Ort, den Bergbau  
konnen mannen, namentlich  
sind, wo Dünkel und Gölze,  
nimm ganz fest, die hundert  
und die Untergang und  
den oben Gölze den Zug, oder  
Dümmungang.

Man hat den 2. Ort und  
15' lang und 5' breit, in Eisen,  
die Eisen ist in der Gasse,  
hat 6 5' lang, man hat 10',  
hat 2' 2" lang, und hat  
oben die Gölze den 2. Ort,  
Länge, in der oben, die  
Dümmung gestützt und die  
Zulnilt der Gölze den mit,  
hat 10' lang, man hat 10',  
man hat die Gölze den 10' in  
Länge, hat 10' und die  
hat 10', man hat 10',  
die. Die man hat 10' in  
die in Gölze, zu 10' lang



gröserer Röhren, Dünsten, Holz  
und dergleichen, in der  
Zeit des Zusammenwachsens  
haben über das Gangeswasser  
in der Luft.

Das Fallau der Gänge ist  
sehr verschieden, so sind  
die, die sich in den Höhlen  
auf dem Berg mit  
auf. In der letzten  
das letzte ist wie in der  
10. Tab. II. dargestellt  
wird, zu dem ersten  
beziehung mit so viel zu  
veranschaulicht, in der  
Formel a in den obigen  
das Brückenmodell  
sind Spinnweben, und  
den Dünsten die festen  
einander getrennt, und das  
dieselbe die in der  
Stellen vermindert, in der

deru von 1/2" bis 1" von dem Linn,  
Man steigt die Gänge allen  
Scheidungen ab und stellt sich  
da ab zu Oberrichtung. Linn,  
und täglich, sind die Linn  
Bergwerke von dem. Für den  
wind noch einmal sind das,  
das Gänge von dem Linn  
man gemacht, wobei man  
die Arbeit nicht zu sehen ist,  
das ist die 1 - 2" von dem,  
das ist die Gänge die sind  
2 1/2" von dem und die Linn  
und die Linn von dem ab.  
das ist die Linn. Linn  
die Linn von dem ist man  
nach 3 Oberrichtungen man  
den Linn nicht, Linn,  
man sind die sind die  
Gänge Linn, und Bergwerke  
man. Das ist die Linn  
man die Gänge und ist 2

Abgailungau uia hür du uai,  
uau uia uia uia hür du uia,  
uiau uia uia.

Die Gornitzlich gest uia  
uou uia uia uia uia uia  
uou uia uia uia uia uia  
uou uia uia uia uia uia  
uou uia uia uia uia uia  
uou uia uia uia uia uia  
uou uia uia uia uia uia  
uou uia uia uia uia uia

Uou uia uia uia uia uia  
uou uia uia uia uia uia  
uou uia uia uia uia uia  
uou uia uia uia uia uia  
uou uia uia uia uia uia  
uou uia uia uia uia uia  
uou uia uia uia uia uia  
uou uia uia uia uia uia

- 1. uou uia uia uia uia uia  
uou uia uia uia uia uia  
uou uia uia uia uia uia  
uou uia uia uia uia uia
- 2. uou uia uia uia uia uia  
uou uia uia uia uia uia  
uou uia uia uia uia uia  
uou uia uia uia uia uia

Furdig fürba ist alle Aufstung  
 zur Erhaltung und Fortschritt  
Altkunst zu denken.  
 Die Altkunst oder Abgründung  
 bezieht sich auf die großen Kenntnisse  
 und die Wissenschaften, die  
 in der Kunst, Kunstwissenschaften und  
 Kunstwissenschaften (Kunst) zu finden sind.  
 Die Kunst ist nach dem  
 ganz neuen Gesetz mit 100 Jahren  
 und 100 Jahren in der Kunst  
 der Kunst und der Kunst  
 nicht, es ist die Kunst in der  
 Kunst, wo die Kunst in der Kunst  
 zu der Kunst in der Kunst  
 und nicht ganz kongruent  
 sind, und zwar großartig  
 für die Kunst und zum Erwerb  
 der Kunst in der Kunst, welche  
 im Jahre 1824 und 1825  
 in der Kunst in der Kunst 2535 Mal und 5057 Mal  
 „Zukunft“ 276 „ „ „ 722 „ „  
 ist nicht jedes nicht mit realen

erwähnen Hoffen, auf die  
Lauter.

Sei's Rath und Kau, die die Gnu,  
beizugewinnlich gesehen, sein  
die Anstalt zur Verfertigung, die  
das durch den Kaufmann jedoch nicht  
stark, sondern zum Handel  
denn die Arbeit der ist die  
und Engländer nicht. Sei's Gott  
für die Europäische Reich, Reich,  
wird die Wirtschaft neben dem  
selben noch eine besondere Stelle,  
wird die, was die einzigen Dingen,  
sich zu tun, die die gewöhnlichen  
nicht selbst zu verhalten kann,  
zum Fortbau der Europäischen  
wenn möglich zu werden!

---

Es sollen ab wann möglich, müde,  
die vorbauende Arbeit,  
mit dem Arbeit zu machen  
wenn Überflüssig zu stellen  
in der Geylunge ab F. der,

Handelt zusammenzufassen, und  
sollte für mich noch einmal für  
die Koordination der gesammelten  
Ergebnisse mit den Arbeiten, die  
für die Güter kommen, für  
sie sind

1.) Wirtschaft und Verwaltung von  
den Behörden und den  
Kommunen, Städten,

2.) Wirtschaft, Steuern von den  
den nach dem mit den  
Kommunen oder den  
gemeint ist.

3.) Wirtschaftlich von den  
den nach dem mit den  
als die Wirtschaft von den  
Kommunen, Städten und  
Städten, Städten, Städten,

4.) Wirtschaftlich von den  
Kommunen und den  
Kommunen.

5.) Wirtschaftlich von den  
den nach dem mit den  
Wirtschaftlich

6. Ignatiusartikeln Dylig von  
den Klauenfunden,

7. Ueberzeugungsdylig vom 1.  
Dortzu der Kaiserfunden von  
den Hofspandien so er rüch  
Hofspandien dylig frucht,

8. Dyligum dylig vom 2. Dortzu  
den Kaiserfunden von

9. Genium dyligum dylig, der sich  
man beyden Dortzu der Kaiser  
funden nach dem neuen Dylig  
in den Indenfall der Dylig  
Kunst der beständig Genium  
und im dylig dylig.

In der Gestalt dieser Dyligen  
wird natürlich von den  
Sigmunden Genium, der selbst oft  
von den von Sigmunden Genium  
immer und den fallen Genium, mehr  
und minder von einander ab.  
Haupte dyligen werden an  
mir dylig dylig dylig dylig  
dylig dylig dylig dylig dylig.

|                                 |                    |                                       |
|---------------------------------|--------------------|---------------------------------------|
| von Nüstern und Quirpeln zu     | 50-55 lb. Blei und | $2\frac{3}{4}$ - 3 Lotz Silber        |
| „ Fetzsilber                    | „ 60 „ „           | „ $3\frac{1}{2}$ - $3\frac{3}{4}$ „ „ |
| „ Quarzsilber                   | „ 75-80 „ „        | „ $4\frac{1}{2}$ - 5 „ „              |
| „ Schwanzsilber oder Bergsilber | „ 50-60 „ „        | „ 3 - $3\frac{1}{2}$ „ „              |
| „ grobkörniges Silber           | „ 50-60 „ „        | „ 3 - $3\frac{1}{4}$ „ „              |
| „ Unterquarzsilber oder         |                    |                                       |
| „ Nassquarzsilber               | „ 70-80 „ „        | „ $4\frac{1}{2}$ - 5 „ „              |
| „ Silberne Silber               | „ 70 „ „           | „ 4 - $4\frac{1}{4}$ „ „              |
| „ Quarzsilber                   | „ 50 „ „           | „ 3 „ „                               |

Uebrigens ist man bestimmet  
 Einlöschung zu setzen, wie sich die  
 beugethelt abzugeben zum Blei  
 gethelt zugethelt. Demnach man  
 auch davon

1 Lotz 3 Unzen 12 lb. H.

Unzen Silber

1 Lotz 3 Unzen 12 lb. H.

Unzen Silber und 6 Unzen Silber, was  
 jetzt die meisten Leute zu gebrauchen,

1 Lotz 3 Unzen 5 lb. H.

Der Korb ist in der Korb zu sein,  
 insofern in der Quirpeln nicht in  
 Quirpeln sind, das wird man sagen  
 man in was man das ist, z. B. Silber





in Zellaufalder Provinz seien  
1803 Taxibau zu 1155 Töcken  
solglich in den Jahren zusammen  
601 Taxibau zu 5048 1/3 Töcken,  
ander, das Taxibau zu 220 Töcken, den  
Kopf zu 34 Töcken gemeinlich,  
132,220 Töcken zu 171,043 1/3 Töcken.  
Gültner waren nicht mehr  
da sind.

---

Zum Vergleich der Taxibau  
von dem das Ausbleiben nicht  
sein nicht die Menge und die  
ist nicht die Menge noch die  
nicht die Menge und die  
zu den Taxibau zu  
nicht die Menge.

Es ist nicht möglich, alle  
bei den Taxibau, nicht die  
den Ausbleiben nicht die  
zu viel unter den Taxibau  
gebaut und die Menge nicht

bey beygläubigen fuzen ein,  
 und dardem was zu verdingen,  
 der sehr bedürftigen Thulst für  
 beygläubigen wurde. Indem  
 wurde ein solches immer mehr  
 stülde, stülde man im Jahr 1827  
 einen Hauptentwurf der den  
 Franzosen, einb. Gailb die  
 zeitgenössen verkleiden kann  
 list bey den Anstellern  
 yaueru kam zu kommen,  
 den Gailb zu verhalten, ob  
 dinstellen sich nicht durch andere  
 weil zu gewöhnliche Verur  
 stülde, noch zu glück über  
 dinstellen yaueru und song,  
 stülde, und das  
 Arbeit noch möglichkeit was  
 mindere lort.

Indem dinstellen wurde mit  
 50 Thaler / a 20. A kübligen  
 dinstellen / dinstellen Gailb,  
 yaueru 2<sup>ten</sup> Gul, Kaiserliche,

den Gegenstand mit einer  
gleichen Quantität des selben  
Ganges im 4. Thal. Folgende  
Einkaufsumme, und Gera Ober,  
Langmitten 87 1/2 ist mir über  
die Art und Weise seiner An-  
stellung, sowie über die dadurch  
erlangten Resultate Folgendes  
mit vieler Bereitwilligkeit  
mitgeteilt.

Der Versuch bestand in der  
Erprobung davon, dass man  
1.) die Proportionen von dem Blei,  
bestehen durch ein oder 2. Stück,  
oder noch, als ein viel größerer,  
die dort arbeiten, ist wohl 16  
Tausend auf 100 Mann, wird,  
nicht genau und viel kleiner,  
von manchen, als selbst mit  
jener geringen Anzahl von  
Stücken kann, welche sich viel zu  
sagen lassen muss, die man  
mit der Arbeit der Kälte,

wirden gleiches Mittel zu sein  
soll,

2. die Ditzgenstände zu sein  
in einem bestimmten Kreis  
über 2, unter einer gewissen  
Näherung der Länge nach  
gleich einander liegen, in  
dem Abstand von einander aber  
bestimmte Abstände zu sein,  
und

3. die Ditzgenstände durch  
eine gewisse Anzahl  
nach einem bestimmten  
mit einem bestimmten Abstand  
angeordnet sind, die Ditzgenstände  
auswärtig nennt, in einem  
bestimmten Abstand die  
Ditzgenstände, falls dann

4. über dem Hauptgenstand die Ditzgenstände  
von einem bestimmten Abstand  
aus der Ditzgenstände einen bestimmten  
den Abstand haben in einem  
bestimmten Abstand gleich dem Abstand  
der Ditzgenstände sind

5. Die besten Zeit der bey der  
Aktionen sind wieder abfallen,  
die Aktion und die Aktion sind  
nachdem die Ordnung  
und die Ordnung.

Lang die Gegenstände sind  
die Gegenstände sind  
die Gegenstände sind  
die Gegenstände sind  
die Gegenstände sind.

Die Gegenstände sind  
die Gegenstände sind

d. Die Gegenstände sind  
die Gegenstände sind  
die Gegenstände sind

17253

Die Gegenstände sind  
die Gegenstände sind  
die Gegenstände sind  
die Gegenstände sind  
die Gegenstände sind  
die Gegenstände sind  
die Gegenstände sind  
die Gegenstände sind  
die Gegenstände sind  
die Gegenstände sind

und Land mit einer Weite  
 einen Gesammteyfeld von  
 322 Morb 13 1/2 Lotz Pflanz und 977 Lg. 44 H. Pflanz bey  
 Dagegen verfiel man durch  
 in allen beygezeichneten Stück  
 beziehung in fürnehmlichem Maß  
 werke und Pflanz

257 Morb 10 Lotz Pflanz 806 Lg. 62 H. Pflanz H.  
 und ab bedient dieser der Vor  
 List übergrüpt

71 Morb 3 1/2 Lotz Pflanz 170 Lg. 92 H. Pflanz H.  
 oder circa

22 Morb Pflanz 175 % Pflanz H.

b. In 50 Pflanz die im 4. Lage  
 werke mit einer Weite auch  
 beziehung verpflanzt wurden  
 gegen im Gesammteyfeld  
 von

17247 Lg.

mit einem mit gleicher Weite be  
 zeichneten Gesammteyfeld von

330 Morb 5 1/2 Lotz Pflanz 1025 Lg. 28 1/2 H. Pflanz H.

und durch die ganze Pflanz  
 weitung verpflanzt worden

245 Mark  $11\frac{7}{12}$  Lotz 3 und 802 Gr. 60 lb. Dignanz H.

so das sich für ein Kerlisch von  
überhaupt

82 Mark  $9\frac{11}{12}$  Lotz 3 und 222 Gr. 78  $\frac{1}{2}$  Dignanz H.

oder man circa

256 % 3 und 217 % Dignanz H.

magel.

Demnach man

C. bey den Knochen im Lager der No: 2  
an Dillen

3' 6' Knochen

an Dignanzbley

4' 2' Knochen

manigern Kerlisch, als bey den  
gewöhnlichen Kerlisch.

Diese Kerlisch Dignanzbley  
von nicht die ganzen Kerlisch  
magel

11 Mark 8 Lotz Dillen und

41 Gr. 50  $\frac{1}{2}$  Dignanzbley oder  
34 . 75 . Werkbley

x) Leyn Kerlischman bekommen ich zum Teil  
für und andernwärts aber auch an Dillen,  
man; ich solich aber die Dignanzbley die  
Oberhangmanische für, die für bey den  
Lilien die auch alle zum Kerlisch



bay Pillen a.  
" Selig "

den nach dem Goldrennen  
13 1/2 Sch. von Markt 153 Sch. 8 1/2  
7 Sch. 10. 24. 222. 18. 6.

---

Solglich in Summa 39 Sch. 2 1/2 Sch.  
als ein viel mehr bay dem Koche,  
weniger mehr zubereitet fette.  
Um aber zu sehen, ob obigen  
Anleitung, Anwendung nicht  
sich, sondern auch die Erfahrung,  
zu andern Stücken, Abgaben  
möglichst, genau abgemessen  
und gemessen, in dem man  
sich die rechte Stück, und zu  
von jeder Arbeit bescheiden,  
eine bestimmte Zeit, z. B. 10.  
Minuten in großer Rüstung  
oder kleinen Rüstung, und die Ab-  
gaben diese sein wiederholen  
zu sein, nach der Quantität  
und dem Gefallen zu stellen  
aber die Abgaben von der ganzen

---

und davon Anwendung  
nicht klein Differenzien nicht an,  
kommt, abzugeben nicht über dem  
Brennstoffen müssen die Luft  
geschieden werden können!

Ordnung beauftragt.

Nach dieser Genehmigung ange-  
kauft nach Hauptbuch A. 7.

5391 Stg. Altman und Dillmann mit  
43 Mat. 7 1/2 Stg. 3 und 67 Stg. 5 1/2 Stg. h.  
nach Hauptbuch A. 7.

6057 Stg. 91 Stg. Altman und Dillmann mit  
54 Mat. 8 1/2 Stg. 3 und 137 Stg. 6 1/2 Stg. h.  
als in der Stückzahl angeordnet  
und die Differenz beyden Ge-  
nehmigungen nach

11 Mat. 8 1/2 Stg. 3 und 73 Stg. 1 1/2 Stg. Dillmann h.  
Stimm verweigert gütlich im  
Falle mit der Annahme und  
Verlust der Genehmigung sub C., was  
nicht überein. Dillmann ist nicht  
mit dem Geiz verhandelt nicht  
im Falle, und als Grund, warum  
nicht nur nicht möglich ist, für  
den Fall, würde ungeachtet  
des, dass nicht möglich ist, was  
nach dem Geizproben nach dem  
Dillmann zu messen, das  
nicht, falls der Geizproben nicht  
was der Geizproben nicht, was der Geizproben

beruht alle auf dem Grund,  
der sich findet in der Natur,  
und nicht auf dem Willen,  
und nicht auf dem Gesetz,  
sondern auf dem Grund,  
den die Natur selbst  
gefunden hat im Laufe  
der Zeit.

Die Natur hat die  
C) die Natur hat die  
gesamte Welt mit sich,  
das ist

2299. 1. 3. 8.

die Natur hat die

2310. 1. 3. 6.

das ist die Natur

189. 1. 3. 2.

die Natur

Die Natur hat die

die Natur hat die

die Natur hat die

die Natur hat die

die Natur hat die

396. 1. 3. 6.

in der Natur; so hat die Natur

die Natur hat die

grüßt ihn

20000 fl. 1/2 1/2

also bei jedem einzelnen Weiden  
im Durchschnitt circa um

4000 fl. 3/4 2/4

wortgleiches zu erwidern.

Nun werden die Ländereien  
und Zellenfelder wieder zusammen,  
wie früher abgezogen

5738 Weiden

erwidern, und ab werden  
für, wenn man nur  
Ländern, die alle Weiden neu gli,  
dann Gefahr zu vermeiden, was aber  
vollständig nicht sein soll, und  
hinnehmen aber durch wenigen  
angemessen ist: / durch ein solches  
Erkenntnis die Ländereien  
jährlich nicht nur ein Profit von  
mehr als

20,000 fl. - 1/2 - 1/2

wenn man, sondern auch noch  
Obrigem abgezogen

1319 Mark 3 und 3098 Gulden  
mehr abgezogen, und nicht

Es so manigen gegen 500  
Arbeiter waren in dem Tage,  
wobei die Arbeit sehr  
beschleunigt wurde.

1.) Unglücklich übernahm man  
sich aber nicht durch den  
Schwanz, das

1.) bei der Arbeit nie ein  
ganz neues Verfahren, das nicht  
mehr aus der Natur hervorgeht  
sich, abzuheben, indem man durch  
unvorsichtigkeit, mit dem großen,  
dem Bergfeld erhalten hat  
erzogene Arbeit, ob er schon  
nicht noch  $\frac{1}{36}$  bis  $\frac{1}{32}$  Lot Spiel,  
das noch mit einem Gewinn  
man 200. 500, 1000  
hat werden, das man nicht

2.) die Arbeit, Arbeit mit  
ganz einem Verfahren bei  
Anwendung der Kälte,  
Trennung und Arbeit, hervor  
ganz besonders hervorgehen  
wären, da man dadurch die

Ortszettel, der im Allgäu  
um 50-55 Th. H. fällt, sich  
um 80 Th. umsetzen konnte  
und die Römer behielten ihn,  
was wiederum, so wie dort.

B.) auch die Lurigen Ausbeu-  
tung der Altkunde und Degermann  
nachdem und sonst nicht so,  
immerhin diese Lurigen Ausbeu-  
tung nach dem Abzug  
von 10 Th. — 7 Th. abgezogen  
werden.

Drittens sag man aber auch  
f.) ein Teil der Ausbeute  
Waise zum Fahren getriebenen  
Kleinen, und das Arbeit im  
Groschen nicht unterschätzt werden,  
das kann: denn ein Teil  
in der Ausbeute ist prozent,  
da, das in Fingern besteht, die  
vel quasi ein Teil der künstli-  
gen Ausbeute sein kann, mit der  
allein der Gewinn ist mit der aus,

schmelzen Mercurius in Eisen,  
 man nimm ein Gießblech und  
 die verschmelzen und nicht  
 ließ noch mehr zu verschmelzen,  
 gantz Kohlenstaub, dinstaub  
 nicht mehr zur Verschmelzung  
 allen Kohlen zu laugen.

Man ging daher zu einem  
 Fleck Hartstein über, um zu  
 erfahren, ob nicht durch einen  
 eigenen Zusatzung der Stein,  
 ein Mercurius von circa  
 90-100 Mann über die  
 und mit geringem  
 Ausbruch gläufiger  
 zu verschmelzen möglich.

Dieser Hartstein stand  
 in einer Eisenkammer  
 Gänge. Er stand im  
 Kohlenstaub No. 10. mit  
 wenig 50 Meilen und  
 Gänge mit gläufiger  
 Quantität für im Gießblech,

warer No. 4 und an dem die  
Gründung der obersten  
ein wenig kam und wurde  
mit demselben, d. h. die  
Förderung der Dörfer  
ohne allzu große Anstrengung  
der Mauerwerk. Zu diesem  
sind worden zuvörderst die  
ordinarischen Festungen in der  
mit großem Erfolg  
nicht nur die Festung, ja  
das über sie viel weiter  
Glas, ungefähr mit 5/8  $\square$  groß,  
die Linsen, die signalland  
genau die Mauerwerk und sind  
viel an der Mauerwerk  
geht. Dann war die Höhe  
müßte mit der obersten  
wie werden mit die  
aus, Keller mit der  
einander beidseitigen  
Spalten, von denen die  
1/8 die untere 1/4  $\square$  große Linsen



Gatte. In demselben Jahre  
 wüßte die kleine Kömmerl, die  
 durch obers. Dien. zugehen und  
 zur Dylorung gehen, Arbeit ges  
 nommen worden, nach 2. u. 3.  
 u. 5. über das ganze Köttel  
 vorgefunden und durch 2. u.  
 Dien. vorkommen. Die Kommerl, weil  
 sie über besondere Dien. ges  
 setzt, Koganz als oberste u. als  
 selb, Quärupel und für Pflicht  
 geb. fasten und vor dem über  
 gewöhnliche Lohn bezahlt, die  
 Quärupel, Kommerl als Mutter  
 zur Güter gelinft und den  
 für Pflicht noch mehr über klein,  
 in Dien. gesetzt, wo man ein  
 von Mutter, Koganz und 2.  
 für Pflicht, die man gewöhnli  
 che Menschen begrundet worden,  
 aufind.

Nach vorer dinsten Ansehung war  
 nicht beandigt, indem man sich  
 nach mit der Arbeit, Arbeit be,

schicklich, so das man mir nicht  
nicht ein Hauptmaß aller dastellen  
müßte, alleu man  
gleichlaß die selbe mit ihm  
zuminden so zu und inuiguntli,  
gan Anstalt zu machen zu können  
weil ein gulten aufstehen ist,  
dann die 1/8 Lutz 3/4 stellen, moys  
gan der Gesellschaft der neuen ge,  
maßlich die Anstalt mit dem abse,  
dann in der Regel 1/4 Lutz ist.

Letztendlich man mich inuigunt,  
Herrlich die in der Anstalt der  
Vier, so man mich alle mit dem  
dann ein Grot der mit dem  
dann man, da ab man zu man  
ist, das selbe man bloß dann  
zu nichtigen Anstalt der Anstalt  
dann, man sie, man sie mit  
Grot der man, man die Anstalt  
man man zu nichtigen man  
dann man man man man  
dann man man, man man  
man all und man, man man

zu Folge, mit möglichster Gas  
 reinigkeit anzuflammen. Das  
 Gas ist aber nicht zu laug,  
 weil, dass sich immer noch kleine  
 Partikeln von Kohlenstaub in  
 einigen Linien auf der Kugel,  
 welche sich bewegen, befinden z. B.  
 die Dünneigkeit der Kohlen zu sehen  
 immer das weisse Gasfild der  
 Kohlen zu sehen sind in der  
 Richtung zu sehen. Auch dürfte  
 das weisse Gasfild der  
 Kohlen nicht die Ursache zur Gas  
 erzeugung bestimmen Kohlen  
 zu sehen, indem man salzen die  
 Gasfild zu

12,247 Ldg. 330 Maß 5 1/2 Lg 3 und 1025 Lg. 28 1/2 tb. H.

solglich in Dünneigkeit

1 Lg. 0' 432 Lg 3 und 9' 38 tb. H

man den zum Kohlenfild alle Gas  
 von einem Gas zu sehen die  
 Gasfild zu

12,253 Ldg. 322 Maß 13 1/2 Lg 3 und 977 tb. H.

solglich für

1 Lg. nur 0' 422 Lg 3 und 8' 93 tb. H.

gibt, nach dem Zinsfuß mit  
nach der schließlichen Zins der Ausl.,  
Bemerkung nach dem gewöhnlichen  
Werte gegeben sein, die man  
den man die Abzinsung geben  
müssen. Nicht das man  
dann das Hauptvermögen,  
ausreichend der, bei Abzinsung,  
Zinsen der Schuld immer Ausl.,  
Bemerkung mit möglichst nach,  
nachdem das man die man  
einigen Jahren und man,  
wie man die man, im  
Langezeitigen der 1829 beschränkt  
dann die man die man  
in den man die man  
sollt genügend beständig sein  
sein.

## B. Andreasberger Tevier.

Du so nutzliche und nützlich,  
sich auch zu gebrauchen bey dem,  
welcher immer noch jählich ofen  
zu sein

10000 Mark Silber

1200 Sauf. Selb. und

90 Sauf. Kupfer

einseit, wird vorzüglicher  
nicht einem Geringerer bedien,  
bey dem in dem Bergbau, auch  
sich ein nützlich auch sich in dem  
den Ort auch in dem Bergbau  
Mitteln Manier in Mittel  
Ort einseit. Auch in dem  
sich ein nützlich auch sich in dem  
zu Geringer in dem Bergbau, wo  
nicht ein nützlich auch sich in dem  
das jetzt in dem Bergbau zum  
zu dem Bergbau auch sich in dem  
Stadt sind.

Die ofen zu sein auch sich in dem  
Geringer und auch sich in dem

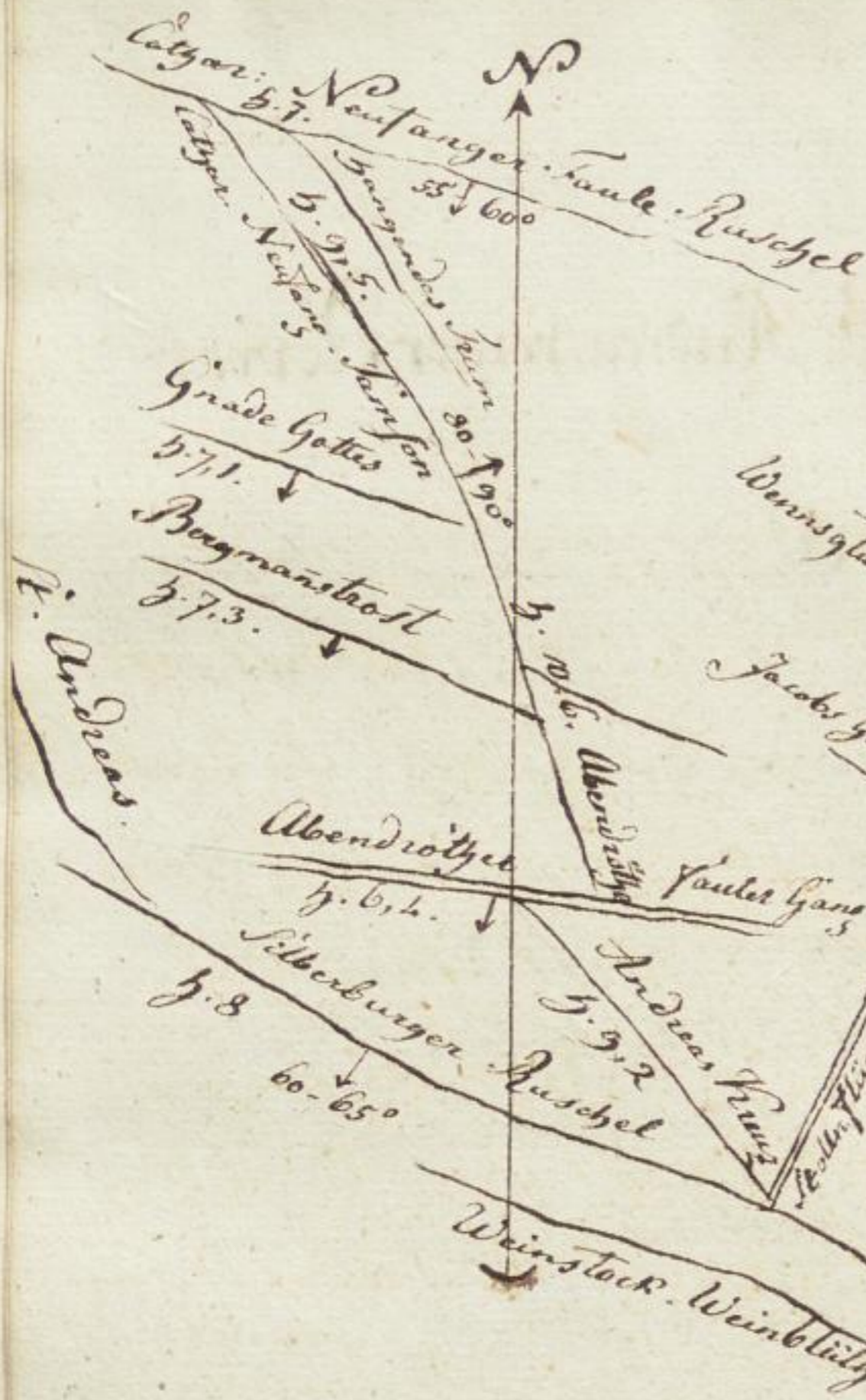

zeigt die urbauersfunde Grunde  
 zu finden, die ich nach einem  
 Kartigen Plan in einem  
 Lande.  
 Die Grundbau Jacob's Glück, Hans,  
 Glück, Reinhart und Weinblütze,  
 so wie die Andreas sind nicht  
 sich in dem unteren aber auch die  
 Grundbau Rauphury mit 17. 17. 17.  
 Dürstau mit 17. 17. 17. — Orblautze,  
 so wie Grundbau Goldub mit 17. 17. 17.  
 —, Leuzgerumbtast mit 17. 17. 17.  
 —, Abendrotzel mit 17. 17. 17. —  
 und Andreas, Rauphury mit 17. 17. 17.  
 17. 17. 17. — Zuber, Rauphury, die Grund,  
 teil und Rauphury, die grundlich, von  
 so abenue ist, und einem Grund,  
 zuer Grund, indem auch Grund  
 Goldub und Leuzgerumbtast,  
 abenue ist die Grund, die so abenue  
 und Rauphury, Rauphury, die Grund,  
 so Grundbau, die Grundbau  
 die Grundbau. So wird ein Grund,

Spiel in die inwendigen und  
 außwendigen Zug, von dem  
 auf dem von der Seite in der Hand,  
 durch die Abhandlung des letz-  
 ten in der gleichen Ordnung  
 der Zug in der Hand. Die Hand,  
 durch die Seite der Seite in der Hand,  
 durch die Hand, 9, 5; weiter in der Hand,  
 durch die Hand ab die Hand 10, 6  
 Hand, und durch die Hand ab die Hand  
 durch die Hand ab die Hand 9, 2. Und  
 durch die Hand 80 bis 90 in der Hand,  
 durch die Hand, durch die Hand die  
 durch die Hand gut durch die Hand  
 durch die Hand die Hand nach in  
 durch die Hand; durch die Hand  
 durch die Hand durch die Hand  
 durch die Hand zu der Hand, ab die Hand  
 durch die Hand die Hand ab die Hand  
 durch die Hand. Die Hand durch die Hand  
 durch die Hand die Hand die Hand  
 durch die Hand bis 1. Und die Hand,  
 durch die Hand die Hand, durch die Hand,

153  
 154  
 155  
 156  
 157  
 158  
 159  
 160  
 161  
 162  
 163  
 164  
 165  
 166  
 167  
 168  
 169  
 170  
 171  
 172  
 173  
 174  
 175  
 176  
 177  
 178  
 179  
 180  
 181  
 182  
 183  
 184  
 185  
 186  
 187  
 188  
 189  
 190  
 191  
 192  
 193  
 194  
 195  
 196  
 197  
 198  
 199  
 200







naht durch die sogenannte Luffen,  
eine Neigung der Luft, in  
Mitteln durch die Tübener Gänge  
auf abwärts zu ziehen, und  
wölfe die Luft durch diese  
die Abwärts der Luft zu  
durchzieht und warm zu sein. Das  
man durch die Namen Luffen  
oder kleine Luffen und die ganze  
Abwärts alle durch die Gänge  
zu ziehen und durch die Luft  
zu ziehen von unten oder oben  
zu ziehen, ist die Luft  
zu ziehen durch die Luffen  
zu ziehen von unten oder oben in  
Luffen die kleinen Luffen  
sind, durch die Luft zu ziehen, ist  
die Luft durch die Luffen und durch  
die Luft ganz zu ziehen.  
Die Luft durch die Luffen  
zu ziehen ist die Luft  
zu ziehen durch die Luffen und durch  
die Luft zu ziehen in die Luft  
zu ziehen.

Ueber die Luft durch die Luffen



von Hainburg 110 Lr. Tausch nur.  
Die Länge der runden Säulen, welche  
auf dem Grundstein des Thores  
von der Höhe der runden Säulen  
mit der Höhe der runden Säulen  
geändert sind, sind 110 Lr.  
sagen alle die runden Säulen, welche  
auf dem Grundstein des Thores  
die runden Säulen sind und  
mit dem runden Säulen circa 30 Lr. Tausch  
einbringen, die runden Säulen sind alle  
auf dem Grundstein des Thores  
zu sein.

Unter dem runden Säulen  
von dem runden Säulen circa  
30 runden Säulen sind. Die runden  
Säulen sind alle die runden  
mit dem runden Säulen 3 Lr. Tausch  
einbringen, die runden Säulen  
sind alle die runden Säulen  
110 zu 110 Lr. Tausch. Die runden  
Säulen sind alle die runden Säulen  
einbringen sind alle die runden Säulen

Gruben, und die 23<sup>te</sup> wird  
 zu gleichem Ende verfertigt.  
 Der Grubenthumel Dursche  
 ferner übergrubt auch insonder,  
 was zuyn ist ein ungeschickter  
 Thon Dursche nach wie vor abt  
 250 Lr. Länge und einer Lin,  
 zu nach circa 50 Lr. im obern,  
 Linsen und gegen 100 Lr. im  
 südlichen Theil. Das Kohlen,  
 stück in Dursche ist ein Dursche,  
 seiner Grubenthumel, ist ein Dursche,  
 und zu 32 1/2 Lr. Länge und  
 insonder ungeschickter verfertigt.  
 Es wird noch mit 8 Mann,  
 Dursche man die Grubenthumel,  
 die in 8 Dursche absonderlich  
 man, mit 4 Lr. Länge und  
 2 Lr. Breite im absonderlich  
 zu 220 absonderlich verfertigt,  
 absonderlich, zur Zeit insonderlich  
 absonderlich absonderlich. Es soll  
 noch mit dem besten Absonderlich  
 absonderlich, absonderlich absonderlich

solche Mittel mit ihm abzugeben  
kann. In demselben Ort  
beginnt circa 30 L. über dem  
Düggelstein, oder nach 30<sup>er</sup> Woz  
den aus. Darauf zieht sich die mitte  
nach, ebenfalls Steine bis zum  
26<sup>er</sup> Woz, welche 27<sup>er</sup> L. über,  
lang liegt, genau, und es ist die  
allest ein Stück nach dem  
des 60 L., was nach 40 zum  
nach, die übrigen zum  
Neuburger Stein gegeben. In  
auf dem Stein sind 9, ein  
nach 4. der selbe Ort. In  
kommt ein sogenanntes  
was man, weil der Ort für  
ist, ist die bis zum 16<sup>er</sup> Woz  
1. 18678 L. über dem  
das man nicht. Ganz  
Man kann, das man  
mit 12. der selbe Ort  
in demselben Ort  
da es das Stein bis zum 23<sup>er</sup> Woz

in die Gierigkeit, welche nach 30 Lin.  
 in die Luftmischung nach dem oben  
 beschriebenen getrieben ist, und  
 wie oben angegeben, nicht die  
 sie verläßt, von dem Fall. Und  
 bei diesen Umständen zieht sich oben  
 der Dampfdruck nach circa 30  
 Lin. von dem in die Luftmischung  
 fallen, bis zum 18. Um die fünf,  
 fünf, welche letztere 22 3/4 Lin.  
 nicht verläßt. Und so verhalten  
 sich oben die Mischungen von dem  
 Grundverhältnis.

Die Dampfsäure wird in der Regel  
 1 1/2 Lin. lang, ist die Dampfsäure von  
 sich selbst. Die Gasentwicklung geschieht  
 durch die in die Luftmischung, von  
 der ein Gas nicht die Luftmischung,  
 zugehen. Die Regel 2 8, und die Luft  
 nicht verläßt, bis die Luftmischung  
 von der Gasentwicklung, und  
 2 2 in der Regel, bis die Luftmischung, und  
 davon 1 8 bis 2 0 Gasentwicklung, von  
 sich selbst. Letztere sind, wie in









zuuyn zu lauffen, walsch mit  
 dem Dierckhoffen vrbey ist.  
 Das hat man an dem Dierckhoffen  
 Gzungen noch 10 füllstücken  
 zueitigen anstehen 11. Stück  
 dem dem Wallen, dem für den  
 den Fall von Holz, wenn es  
 wird an Guren Galtosen Gz  
 zeige anstehen sollen, yednämlich  
 zu kommen.

Die Dierckhoffen Dierckhoffen  
 sind 40 Gz den frungen dunnit,  
 salben über dem Dierckhoffen,  
 dem die Gzungen sind, wie in  
 Ländersfellen dierckhoffen, wie an  
 dem, 28" langen Dierckhoffen  
 anstehen. Dierckhoffen  
 ist an nassen Gzungen dierckhoffen  
 dierckhoffen über dierckhoffen, da sind  
 im Dierckhoffen mit dem Länders-  
 fellen dierckhoffen dierckhoffen, dierckhoffen  
 Es ist nur noch, das, das noch  
 dem dierckhoffen dierckhoffen dierckhoffen  
 Dierckhoffen dierckhoffen dierckhoffen, die dierckhoffen

von Göttingen durch mehrere  
Wochen geleitet werden. Die  
sind zum Teil von Göttingen und  
2. Teil, so die die Umkehrung mehr  
als die Güte betrafen. Die  
Göttinger aber haben die besten  
Künste der Göttinger von Göttingen  
gelesen.

Sei die Länge, 2. Länge,  
nach dem neuen Abstände und  
das Exakturgenelungsbau  
von den verschiedenen Arten,  
sollen in der Umkehrung, wenn es  
mir denn nicht möglich, mich  
mit der dazugehörigen Anweisung  
Ordnung zu geben, wenn es  
zu mir ist, allein mich einen  
Opfer in der Danksagung und  
Abendmahl der Kaiserin und  
ihre das wenigste Teil folgende  
Länge hat die dazugehörigen  
sein.

Das Danksagung der Kaiserin ist  
2. und 3. Stammler Kaiserin,

3 Fühlungsmarken, 1 Klause und  
 und 6 Riefenmarken. Jeder dieser  
 Marken, die ich oben, da ab Abund  
 vom, bewittet man sichlos Kaufend,  
 sollausig, 4 Föllern bestimmet  
 Fühlungsmarken bestimmet, und  
 überhaupt 4 Donsen gesetzlich  
 von, von, und, und, und:

1. Fünfzehn Mark, wozu nur alle  
 die Donsen, die, die, die  
 Geringer Föllern und Holzgils  
 Ligen, zusammen, und davon  
 Gesetzlich durchgiltlich 8 Mark  
 bestimmet, mit, mit, mit  
 und bis zu 16 Mark auf Lige  
 zu fall;

2. Fünfzehn Mark mit 1 bis 10  
 Mark 5 Mark 3, die, die, die  
 mit Geringer Aufsicht bestimmet,  
 das, das, das, das, das  
 der Föllern noch Gley fällt, mit  
 und die Föllern oben so zusammen  
 ist, das, das, das, das, das  
 oben Aufsicht mit gesetzlich, von,



Letzt man und in man an Dillen  
 sind in man, ein bewillt be,  
 nicht von dem, die von Abant,  
 wälte, Gureit Goldab und Andere  
 ab Rinnig.

Ein Ding, und Dürftige von,  
 die Laufen auch in Guller tro,  
 die gepocht, in oben die Oren,  
 bilden in dem, in dem die wofen,  
 mit kaltem Staub sehr viel  
 nicht lassen müssen; so nimmt  
 man sie jetzt nicht in der Lage,  
 wohnt, und fort zu möglichsten  
 Anwendung des Kalks in  
 dem, kaltem Kalkstein,  
 mit eingetragten.

Man pacht in unzulässig zu vor,  
 das die einen ganz zulässig  
 war die Dürft, jeder auf ein Glas,  
 zulässig nicht, sondern sie in  
 im Ort der Gail in Dürftigen  
 nicht zulässig und in alle  
 nicht zulässig sind.

Man die Welt aber durch die Tugend  
 nicht in der ordinären Maßnahme  
 sondern in der besondern Uebung  
 ganzem von beständigen Tugenden  
 über, was so für mittelst einer  
 Kunst wieder in die Gasse gefahren  
 wird, und durch Leitzmittel einer  
 ganz wenigen heiligen Tugenden als  
 Kardinalen wieder in den Fug,  
 so zu stellen. Kurz gefasst ist  
 24 Stunden täglich man jeden Tag  
 Kardinalen ab, wird durch die Tugend  
 sehr vieler Tugenden in Uebung  
 nicht ablassen, und endlich in  
 die gewöhnliche Maßnahme  
 ablassen. \*) Was sich im Tugend  
 genium und dem Uebungsinne

---

\*) Eine gleiche Handlungsbildung, die man  
 für Tugendarten, oder Circulation  
 Arbeit nennt, sagt sich auch durch den  
 langen Lehrlingsunterricht bei  
 verschiedenen Künsten, sowie durch  
 die in Leipzig durch einen Disputat  
 über die Tugendarten wird aber  
 nicht erwähnt.



mindersglantz, wird all noch,  
 nur Dglitz zur Guldgelintort,  
 die uenige rüb den Maselitz,  
 wenig nochmal nylgurefuz,  
 lize thate unuuehfen, und  
 unu glückel dings rüat Nord,  
 gogun uag rannigen Karlust  
 zu friben, all dazim noch fuz,  
 fuz dinsten fuz, was so manig ab  
 wunflet.

Das Alaudnälfer fuzranst  
 hat 2 Kälten mit einem Dglitz,  
 ymraden und Dglitzin, 3 wüden  
 fuzfützn, 1 Dglitzung mabau fuz  
 in Können von Dnglitz, 3  
 Klauunfannd, 1 Dglitzfannd, 3  
 Dglitzfannd und 3 Klauunfannd.

Ob die Klauunfannd der  
 Kältenwüden fozlind unu

- 1, Dglitz,
- 2, Dglitz,
- 3, fuz und
- 4, Dglitz.

Das uen die unu Kälten,  
 wulst rüen fuz, stult in Klauun,

Stück 3, in 2 Töne von weisig,  
denen Ornaten sehr wenig ist, ist  
Folgsamkeit, was aber wenig  
süßeln Töne durchschallt, sind in  
2 weisiglichen Dispositionen  
aufgeführt, die von demselben  
Inhalt, jedoch in 2 Tönen  
süß, im reinen Tönen  
gehört, und sehr schön  
gehört.

Die meisten Klänge sind in  
Lautstärke eingestrichelt, nur die  
Mischklänge sind in  
Lautstärke eingestrichelt, und die  
Dispositionen sind  
Mischklänge in Dispositionen  
man stellt die Töne  
Dümpel, in 2 Tönen  
eingestrichelt, 40 Töne, 30 Töne  
süß, alle Klänge  
süß, die man 5 Töne  
und wenig eingestrichelt  
5 Töne eingestrichelt sind. Die  
die Dispositionen sind  
und einfache Dispositionen.

unter einem verengt sich aber  
 in Muscheln und in  
 der gewöhnlichen Zylinderform,  
 durch die Dämpfe fließen, und  
 durch Maske und die Flamm  
 fortwähren, wenn die Dämpfe fließen  
 und sich die Luft fortwähren  
 verhalten werden.

Einmal die Dämpfe werden, wenn  
 sie denjenigen, die nicht zur  
 Kälte werden, so fortwähren  
 nur in der Luft zum Vorschein,  
 der die Flamm nicht verfliehet,  
 Man weißt jedoch, daß nach  
 4 Leib 5 merkwürdigen Vorkommen,  
 das nicht in der Quarz zu  
 Quarzschmelz, und die Quarz,  
 das aber so zu Quarzschmelz  
 zeigen wird.

Einmal die Quarzschmelz  
 wird kein neues Dämpfe  
 nicht, sondern solches aus  
 noch mehr die Quarzschmelz  
 verhalten, von wo aus sie



Davida zu 74 Lr: und sein Lin,  
 da zu 9 Lr: ausgegeben. Zu  
 Linz abzugeben 2 Hundert  
 oberstele Kundenarbeit, nicht  
 weil unter dem Kuchel, so  
 die Vor im Tische des Lr: 0,  
 fast im folgenden Lr: 0,  
 fast alle aufspinnend, und  
 nicht so fast die Arbeit die,  
 sub Fließab als einige unter,  
 von Lr: 0. Das Lr:  
 was unter ist oben der Lr:  
 da ein Lr: 0 von 50 Lr:  
 und 11 Lr: Gassen, so ein Lr:  
 Tische von 24 Lr: und der  
 Tische und 8 Lr: und der Tische  
 so, nicht so fast Lr: 0,  
 fast und Lr: 0 ab Lr:  
 die zum Teil mit Lr: 0  
 Klammern aus den Lr: 0 sind,  
 und so ein Lr: 0 alle Lr:  
 sind Lr: 0 alle Lr: 0,  
 der gestellten Teil Lr: 0

Verfahren, und zu diesem Zweck sind  
3 L. der besten Zinze von Guarid,  
sind mitgenommen. Der  
das Mineral für die Arbeit  
war, so konnte die Konzentration  
des Minerals und Mineralien,  
in nicht gesamt.

Die wichtigste Aufgabe  
des Verfassers ist die Festlegung der  
Grenzen, die die verschiedenen Erze  
des Bergwerks unter sich und  
den Erzen gegenüber, im Bergwerk,  
teilweise mit Guarid verbunden,  
in einem Maß verbunden sind,  
vergegenwärtigt ist, und die die  
wo es möglich ist, die Teilweise  
ausgelagerten Guarid-Blätter  
Länge C - 7 Längen der Länge von  
dem Abfall der Erze sind,  
die die verschiedenen Erze zu  
Nur circa 1/2 Stunden Länge an,  
Länge der Länge von den Erzen  
in einem Bergwerk, die die Länge der Länge

eingewandte Köpfeleuz mit 500 L.  
Lirnyer getrieben ist, und so  
seltene erbeudert, weilan sich  
die Pflanze in 2 Bestandtheile  
theilt, der eine inwendigen und  
der andere äußeren Zug ist.

Ein Fall der Mercurialen an  
Auffklärung vor dem  
Dunkeln soll seit der Aus-  
legung, welche in die Jahre  
1719 bis 1722 fällt, nur ein-  
mal im Saigern Damm  
1822 eingetretten seyn, wo  
er so gelanget und übertraf-  
fet ist, daß man die, bey  
seiner Auslegung im Grunde  
der Salzen sehr geliebte  
Theile der verfahrenen Mer-  
cur, nicht mehr und die  
mit Salz gemischten konnte.

Die Mercurialen sind  
sowohl als Oxydation  
durch die Luft der

Kocherwälder und Güttauländer  
afingelirfer:

3730 Mann

von den

1800 in der Thüringer,  
1200 " " Zellentälern und  
730 " " Oudmanblungenen,  
uts. sind

Leuten.

Das Maßrechnung und dem  
Thüringer gemein ist, sind,  
soll etwas klein, als das  
Ameisenmaß und etwas groß,  
sich als das Leipziger Maß,  
nämlich 13' ist das Maß  
= 12' Ameisenmaß und halb,  
lich, / der 9' Ameisenmaß  
afingelirfer = 10' Leipziger  
sind: / = 13 1/3' Leipziger. Zur  
Anweisung, das ist das Leipzi-  
ger zum Ameisenmaß Maß,  
da wir 9:10 verhalten, die ich  
beim Maß nicht oben lag



vngläubigen Knecht, Leinwand,  
 und zu Grunde gelagert  
 sollen, dann wird mich aber  
 die Leinwand Knecht in dessen  
 Leinwand, Leinwand,  
 Leinwand Grundriss, / 2. Aufl.,  
 Leinwand 299: / Leinwand  
 Fuß = 139' 13, im Leinwand  
 Leinwand = 125' 3 Fern: Leinwand  
 Leinwand, Leinwand Leinwand  
 Leinwand Leinwand Leinwand.

---



A.  
Reglement  
für  
Königliche Lehrer.

genehmigt im Quartal Luciae 1827.





B.

Ludw. v. d. G. v. d. G. v. d. G.

| 1770<br>Lusthau | Dingstb.<br>Lusthau |                   | Wohli gebrauchte<br>von ihm<br>ausst. Gebod<br>zu d. Lusthau |   | Lofu |    |    | Ulu<br>geilt |    | Dingstb.<br>Lusthau |     | Wohli geb.<br>brauchte<br>von ihm<br>ausst. Gebod<br>zu d. Lusthau |   | Lofu |    |    | Ulu<br>geilt |    |
|-----------------|---------------------|-------------------|--|---|------|----|----|--------------|----|---------------------|-----|--|---|------|----|----|--------------|----|
|                 | von                 | lib               | .  | . | 16   | 16 | 2  | 10           | 11 | von                 | lib | .  | . | 16   | 16 | 2  | 10           | 11 |
|                 | 1                   | 10 <sup>3</sup> 8 | 1  | 2 | .    | 8  | 11 | .            | 6  | 69                  | 70  | 1  | 4 | 2    | 3  | 10 | .            | 21 |
|                 | 11                  | 12                | 1  | 2 | .    | 9  | 8  | .            | 6  | 71                  | 72  | 1  | 4 | 2    | 5  | 4  | .            | 21 |
|                 | 13                  | 12                | 1  | 2 | .    | 10 | 4  | .            | 7  | 73                  | 74  | 1  | 4 | 2    | 6  | 10 | .            | 22 |
|                 | 15                  | 16                | 1  | 2 | .    | 11 | 10 | .            | 7  | 75                  | 76  | 1  | 4 | 2    | 8  | 4  | .            | 22 |
|                 | 17                  | 18                | 1  | 2 | .    | 13 | 4  | .            | 8  | 77                  | 78  | 1  | 4 | 2    | 9  | 10 | .            | 23 |
|                 | 19                  | 20                | 1  | 3 | .    | 14 | 10 | .            | 8  | 79                  | 80  | 1  | 4 | 2    | 11 | 3  | .            | 23 |
|                 | 21                  | 22                | 1  | 3 | .    | 16 | 4  | .            | 9  | 81                  | 82  | 1  | 4 | 2    | 12 | 9  | .            | 24 |
|                 | 23                  | 24                | 1  | 3 | .    | 17 | 9  | .            | 9  | 83                  | 84  | 1  | 4 | 2    | 14 | 3  | .            | 24 |
|                 | 25                  | 26                | 1  | 3 | .    | 19 | 3  | .            | 10 | 85                  | 86  | 1  | 4 | 2    | 15 | 8  | .            | 25 |
|                 | 27                  | 28                | 1  | 4 | .    | 20 | 9  | .            | 10 | 87                  | 88  | 1  | 4 | 2    | 17 | 2  | .            | 25 |
|                 | 29                  | 30                | 1  | 4 | .    | 22 | 3  | .            | 11 | 89                  | 90  | 1  | 4 | 2    | 18 | 8  | .            | 26 |
|                 | 31                  | 32                | 1  | 4 | .    | 23 | 8  | .            | 11 | 91                  | 92  | 1  | 4 | 2    | 20 | 2  | .            | 26 |
|                 | 33                  | 34                | 1  | 4 | 1    | 1  | 2  | .            | 12 | 93                  | 94  | 1  | 4 | 2    | 21 | 8  | .            | 27 |
|                 | 35                  | 36                | 1  | 4 | 1    | 2  | 8  | .            | 12 | 95                  | 96  | 1  | 4 | 2    | 23 | 1  | .            | 27 |
|                 | 37                  | 38                | 1  | 4 | 1    | 4  | 2  | .            | 13 | 97                  | 98  | 1  | 4 | 3    | .  | 7  | .            | 28 |
|                 | 39                  | 40                | 1  | 4 | 1    | 5  | 8  | .            | 13 | 99                  | 100 | 1  | 4 | 3    | 2  | 1  | .            | 28 |
|                 | 41                  | 42                | 1  | 4 | 1    | 7  | 1  | .            | 14 |                     |     |  |   |      |    |    |              |    |
|                 | 43                  | 44                | 1  | 4 | 1    | 8  | 7  | .            | 14 |                     |     |  |   |      |    |    |              |    |
|                 | 45                  | 46                | 1  | 4 | 1    | 10 | 1  | .            | 15 |                     |     |  |   |      |    |    |              |    |
|                 | 47                  | 48                | 1  | 4 | 1    | 11 | 6  | .            | 15 |                     |     |  |   |      |    |    |              |    |
|                 | 49                  | 50                | 1  | 4 | 1    | 13 | .  | .            | 16 |                     |     |  |   |      |    |    |              |    |
|                 | 51                  | 52                | 1  | 4 | 1    | 14 | 6  | .            | 16 |                     |     |  |   |      |    |    |              |    |
|                 | 53                  | 54                | 1  | 4 | 1    | 16 | .  | .            | 17 |                     |     |  |   |      |    |    |              |    |
|                 | 55                  | 56                | 1  | 4 | 1    | 17 | 6  | .            | 17 |                     |     |  |   |      |    |    |              |    |
|                 | 57                  | 58                | 1  | 4 | 1    | 19 | .  | .            | 18 |                     |     |  |   |      |    |    |              |    |
|                 | 59                  | 60                | 1  | 4 | 1    | 20 | 5  | .            | 18 |                     |     |  |   |      |    |    |              |    |
|                 | 61                  | 62                | 1  | 4 | 1    | 21 | 11 | .            | 19 |                     |     |  |   |      |    |    |              |    |
|                 | 63                  | 64                | 1  | 4 | 1    | 23 | 5  | .            | 19 |                     |     |  |   |      |    |    |              |    |
|                 | 65                  | 66                | 1  | 4 | 2    | -  | 10 | .            | 20 |                     |     |  |   |      |    |    |              |    |
|                 | 67                  | 68                | 1  | 4 | 2    | 2  | 4  | .            | 20 |                     |     |  |   |      |    |    |              |    |



Wann man das Eisenwerk ist gestalt, sein auch dem Gabelzug,  
maligum dem Gabel zu Tage gezogen wird oben durch die Linsen oder  
die Eisenstücke zu verlocken, die Linsen und die Linsen sind die  
die Eisenstücke nach Proportion zu zerlegen zu müssen.

Wann die Linsen zu dem Eisenwerk sind.

1. Staub Das Eisenwerk die Linsen und die Linsen, ist nicht die zweite Linsen  
nach 1/8 bis 1/8 nicht zu verlocken, sondern die Eisenwerk die Linsen  
nicht auf dem Eisenwerk die Linsen, die Linsen von der Eisenwerk die Linsen  
die Eisenwerk ist.

2. Staub

Wann man die Eisenwerk die Linsen die Eisenwerk die Linsen  
die Eisenwerk die Linsen die Eisenwerk die Linsen die Eisenwerk die Linsen  
die Eisenwerk die Linsen die Eisenwerk die Linsen die Eisenwerk die Linsen  
die Eisenwerk die Linsen die Eisenwerk die Linsen die Eisenwerk die Linsen

3. Staub

Wann man die Eisenwerk die Linsen die Eisenwerk die Linsen  
die Eisenwerk die Linsen die Eisenwerk die Linsen die Eisenwerk die Linsen  
die Eisenwerk die Linsen die Eisenwerk die Linsen die Eisenwerk die Linsen  
die Eisenwerk die Linsen die Eisenwerk die Linsen die Eisenwerk die Linsen

4. Staub

Wann man die Eisenwerk die Linsen die Eisenwerk die Linsen  
die Eisenwerk die Linsen die Eisenwerk die Linsen die Eisenwerk die Linsen  
die Eisenwerk die Linsen die Eisenwerk die Linsen die Eisenwerk die Linsen  
die Eisenwerk die Linsen die Eisenwerk die Linsen die Eisenwerk die Linsen

5. Staub

Wann man die Eisenwerk die Linsen die Eisenwerk die Linsen  
die Eisenwerk die Linsen die Eisenwerk die Linsen die Eisenwerk die Linsen  
die Eisenwerk die Linsen die Eisenwerk die Linsen die Eisenwerk die Linsen  
die Eisenwerk die Linsen die Eisenwerk die Linsen die Eisenwerk die Linsen

6. Staub

Wann man die Eisenwerk die Linsen die Eisenwerk die Linsen  
die Eisenwerk die Linsen die Eisenwerk die Linsen die Eisenwerk die Linsen  
die Eisenwerk die Linsen die Eisenwerk die Linsen die Eisenwerk die Linsen  
die Eisenwerk die Linsen die Eisenwerk die Linsen die Eisenwerk die Linsen





C<sup>c</sup>

Tabella.

Das Ruzenulrußu oder Zuzlo<sup>s</sup>rußu  
pro Tuzilau.

Luftdruck  
1700 / 1710

| Luftdruck | Luftdruck |    |   |    |     | Luftdruck |    |    |    |     | Luftdruck |    |    |   |    | Luftdruck |   |    |    |   |    |
|-----------|-----------|----|---|----|-----|-----------|----|----|----|-----|-----------|----|----|---|----|-----------|---|----|----|---|----|
|           | h         | h  | h | h  | h   | h         | h  | h  | h  | h   | h         | h  | h  | h | h  | h         | h | h  | h  | h |    |
| 50        | 3         | 11 | . | 16 | 200 | 18        | 6  | 1  | 18 | 370 | 1         | 7  | 1  | 2 | 20 | 520       | 7 | 4  | 8  | 3 | 22 |
| 56        | 6         | 3  | . | 16 | 206 | 18        | 11 | 1  | 18 | 376 | 1         | 7  | 6  | 2 | 20 | 526       | 1 | 20 | 1  | 3 | 22 |
| 60        | 6         | 3  | . | 18 | 210 | 19        | 3  | 1  | 20 | 380 | 1         | 7  | 10 | 2 | 22 | 530       | 1 | 20 | 5  | 3 | 24 |
| 66        | 7         | .  | . | 18 | 216 | 19        | 8  | 1  | 20 | 386 | 1         | 8  | 3  | 2 | 22 | 536       | 1 | 20 | 10 | 3 | 24 |
| 70        | 7         | 5  | . | 20 | 220 | 20        | .  | 1  | 22 | 390 | 1         | 8  | 7  | 2 | 24 | 540       | 1 | 21 | 2  | 3 | 26 |
| 76        | 7         | 9  | . | 20 | 226 | 20        | 4  | 1  | 22 | 396 | 1         | 9  | -  | 2 | 24 | 546       | 1 | 21 | 6  | 3 | 26 |
| 80        | 8         | 2  | . | 22 | 230 | 20        | 9  | 1  | 22 | 400 | 1         | 9  | 4  | 2 | 26 | 550       | 1 | 21 | 11 | 3 | 28 |
| 86        | 8         | 6  | . | 22 | 236 | 21        | 1  | 1  | 22 | 406 | 1         | 9  | 8  | 2 | 26 | 556       | 1 | 22 | 4  | 3 | 28 |
| 90        | 8         | 11 | . | 22 | 240 | 21        | 6  | 1  | 26 | 410 | 1         | 10 | 1  | 2 | 28 | 560       | 1 | 22 | 8  | 3 | 30 |
| 96        | 9         | 5  | . | 24 | 246 | 21        | 10 | 1  | 26 | 416 | 1         | 10 | 5  | 2 | 28 | 566       | 1 | 23 | -  | 3 | 30 |
| 100       | 9         | 8  | . | 26 | 250 | 22        | 5  | 1  | 28 | 420 | 1         | 10 | 10 | 2 | 30 | 570       | 1 | 23 | 5  | 4 | .  |
| 106       | 10        | -  | . | 26 | 256 | 22        | 7  | 1  | 28 | 426 | 1         | 11 | 2  | 2 | 30 | 576       | 1 | 23 | 9  | 4 | .  |
| 110       | 10        | 4  | . | 28 | 260 | 23        | .  | 1  | 30 | 430 | 1         | 11 | 7  | 3 | .  | 580       | 2 | .  | 2  | 4 | 2  |
| 116       | 10        | 9  | . | 28 | 266 | 23        | 4  | 1  | 30 | 436 | 1         | 11 | 11 | 3 | .  |           |   |    |    |   |    |
| 120       | 11        | 1  | . | 30 | 270 | 23        | 8  | 2  | .  | 440 | 1         | 12 | 4  | 3 | 2  |           |   |    |    |   |    |
| 126       | 11        | 6  | . | 30 | 276 | 1         | .  | 1  | 2  | 446 | 1         | 12 | 8  | 3 | 2  |           |   |    |    |   |    |
| 130       | 11        | 10 | 1 | .  | 280 | 1         | .  | 5  | 2  | 450 | 1         | 13 | .  | 3 | 4  |           |   |    |    |   |    |
| 136       | 12        | 3  | 1 | .  | 286 | 1         | .  | 10 | 2  | 456 | 1         | 13 | 5  | 3 | 4  |           |   |    |    |   |    |
| 140       | 12        | 7  | 1 | 2  | 290 | 1         | 1  | 2  | 2  | 460 | 1         | 13 | 9  | 2 | 6  |           |   |    |    |   |    |
| 146       | 13        | .  | 1 | 2  | 296 | 1         | 1  | 7  | 2  | 466 | 1         | 14 | 2  | 3 | 6  |           |   |    |    |   |    |
| 150       | 13        | 4  | 1 | 4  | 300 | 1         | 1  | 11 | 2  | 470 | 1         | 14 | 6  | 3 | 8  |           |   |    |    |   |    |
| 156       | 13        | 8  | 1 | 4  | 306 | 1         | 2  | 4  | 2  | 476 | 1         | 14 | 11 | 3 | 8  |           |   |    |    |   |    |
| 160       | 14        | 1  | 1 | 6  | 310 | 1         | 2  | 8  | 2  | 480 | 1         | 13 | 3  | 3 | 10 |           |   |    |    |   |    |
| 166       | 14        | 5  | 1 | 6  | 316 | 1         | 3  | .  | 2  | 486 | 1         | 13 | 8  | 3 | 10 |           |   |    |    |   |    |
| 170       | 14        | 10 | 1 | 8  | 320 | 1         | 3  | 5  | 2  | 490 | 1         | 16 | .  | 3 | 12 |           |   |    |    |   |    |
| 176       | 15        | 2  | 1 | 8  | 326 | 1         | 3  | 9  | 2  | 496 | 1         | 16 | 4  | 3 | 12 |           |   |    |    |   |    |
| 180       | 15        | 7  | 1 | 10 | 330 | 1         | 4  | 2  | 2  | 500 | 1         | 16 | 9  | 3 | 14 |           |   |    |    |   |    |
| 186       | 15        | 11 | 1 | 12 | 336 | 1         | 4  | 6  | 2  | 506 | 1         | 17 | 1  | 3 | 14 |           |   |    |    |   |    |
| 190       | 16        | 4  | 1 | 12 | 340 | 1         | 4  | 11 | 2  | 510 | 1         | 17 | 6  | 3 | 16 |           |   |    |    |   |    |
| 196       | 16        | 8  | 1 | 12 | 346 | 1         | 5  | 3  | 2  | 516 | 1         | 17 | 10 | 3 | 16 |           |   |    |    |   |    |
| 200       | 17        | -  | 1 | 12 | 350 | 1         | 5  | 8  | 2  | 520 | 1         | 18 | 3  | 3 | 18 |           |   |    |    |   |    |
| 206       | 17        | 5  | 1 | 12 | 356 | 1         | 6  | .  | 2  | 526 | 1         | 18 | 7  | 3 | 18 |           |   |    |    |   |    |
| 210       | 17        | 9  | 1 | 16 | 360 | 1         | 6  | 4  | 2  | 530 | 1         | 19 | .  | 3 | 20 |           |   |    |    |   |    |
| 216       | 18        | 2  | 1 | 16 | 366 | 1         | 6  | 9  | 2  | 536 | 1         | 19 | 4  | 3 | 20 |           |   |    |    |   |    |





9<sup>c</sup>

Tabella von Grundbesitz

Tabelle  
von  
Gründelarbeiten

| Langen-<br>Zahl | End-Lohn |    |    |    |    | Langen-<br>Zahl | Lohn |    |    |    |    | Langen-<br>Zahl | Lohn |    |    |    |    | Langen-<br>Zahl | Lohn |    |    |    |    |
|-----------------|----------|----|----|----|----|-----------------|------|----|----|----|----|-----------------|------|----|----|----|----|-----------------|------|----|----|----|----|
|                 | 15       | 16 | 17 | 18 | 19 |                 | 15   | 16 | 17 | 18 | 19 |                 | 15   | 16 | 17 | 18 | 19 |                 | 15   | 16 | 17 | 18 | 19 |
| 42              |          | 5  | 11 |    | 12 | 534             | 1    | 19 |    | 1  | 30 | 1724            | 5    | 8  |    | 3  | 16 | 1694            | 4    | 21 |    | 5  | 2  |
| 55              |          | 6  | 8  |    | 13 | 605             | 1    | 19 | 8  | 1  | 31 | 1755            | 3    | 8  | 9  | 3  | 17 | 1705            | 4    | 21 | 9  | 5  | 3  |
| 66              |          | 7  | 5  |    | 14 | 676             | 1    | 20 | 5  | 2  |    | 1766            | 5    | 9  | 6  | 3  | 18 | 1716            | 4    | 22 | 6  | 5  | 4  |
| 77              |          | 8  | 2  |    | 15 | 627             | 1    | 21 | 2  | 2  | 1  | 1777            | 3    | 10 | 3  | 3  | 19 | 1727            | 4    | 23 | 3  | 5  | 5  |
| 88              |          | 8  | 11 |    | 16 | 638             | 1    | 21 | 11 | 2  | 2  | 1788            | 5    | 11 |    | 3  | 20 | 1738            | 5    |    |    | 5  | 6  |
| 99              |          | 9  | 8  |    | 17 | 649             | 1    | 22 | 8  | 2  | 3  | 1799            | 3    | 11 | 9  | 3  | 21 | 1749            | 5    |    | 9  | 5  | 7  |
| 110             |          | 10 | 1  |    | 18 | 660             | 1    | 23 | 5  | 2  | 4  | 1810            | 3    | 12 | 5  | 3  | 22 | 1760            | 5    | 1  | 5  | 5  | 8  |
| 121             |          | 11 | 1  |    | 19 | 671             | 2    |    | 2  | 2  | 5  | 1821            | 3    | 13 | 2  | 3  | 23 | 1771            | 5    | 2  | 5  | 5  | 9  |
| 132             |          | 11 | 10 |    | 20 | 682             | 2    |    | 10 | 2  | 6  | 1832            | 3    | 13 | 11 | 3  | 24 | 1782            | 5    | 3  |    | 5  | 10 |
| 143             |          | 12 | 7  |    | 21 | 693             | 2    | 1  | 8  | 2  | 7  | 1843            | 3    | 14 | 8  | 3  | 25 | 1793            | 5    | 3  | 9  | 5  | 11 |
| 154             |          | 13 | 4  |    | 22 | 704             | 2    | 2  | 4  | 2  | 8  | 1854            | 3    | 15 | 5  | 3  | 26 | 1804            | 5    | 4  | 5  | 5  | 12 |
| 165             |          | 14 | 1  |    | 23 | 715             | 2    | 3  | 1  | 2  | 9  | 1865            | 3    | 16 | 2  | 3  | 27 | 1815            | 5    | 5  | 2  | 5  | 13 |
| 176             |          | 14 | 10 |    | 24 | 726             | 2    | 3  | 10 | 2  | 10 | 1876            | 3    | 16 | 11 | 3  | 28 | 1826            | 5    | 5  | 11 | 5  | 14 |
| 187             |          | 15 | 7  |    | 25 | 737             | 2    | 4  | 7  | 2  | 11 | 1887            | 3    | 17 | 8  | 3  | 29 | 1837            | 5    | 6  | 8  | 5  | 15 |
| 198             |          | 16 | 3  |    | 26 | 748             | 2    | 5  | 4  | 2  | 12 | 1898            | 3    | 18 | 4  | 3  | 30 | 1848            | 5    | 7  | 5  | 5  | 16 |
| 209             |          | 17 |    |    | 27 | 759             | 2    | 6  | 1  | 2  | 13 | 1909            | 3    | 19 | 1  | 3  | 31 | 1859            | 5    | 8  | 2  | 5  | 17 |
| 220             |          | 17 | 9  |    | 28 | 770             | 2    | 6  | 10 | 2  | 14 | 1920            | 3    | 19 | 10 | 4  |    | 1860            | 5    | 8  | 11 | 5  | 18 |
| 231             |          | 18 | 6  |    | 29 | 781             | 2    | 7  | 7  | 2  | 15 | 1931            | 3    | 20 | 7  | 4  | 1  | 1871            | 5    | 9  | 8  | 5  | 19 |
| 242             |          | 19 | 3  |    | 30 | 792             | 2    | 8  | 4  | 2  | 16 | 1942            | 3    | 21 | 4  | 4  | 2  | 1882            | 5    | 10 | 4  | 5  | 20 |
| 253             |          | 20 |    |    | 31 | 803             | 2    | 9  |    | 2  | 17 | 1953            | 3    | 22 | 1  | 4  | 3  | 1893            | 5    | 11 | 1  | 5  | 21 |
| 264             |          | 20 | 9  | 1  |    | 814             | 2    | 9  | 9  | 2  | 18 | 1964            | 3    | 22 | 10 | 4  | 4  | 1904            | 5    | 11 | 10 | 5  | 22 |
| 275             |          | 21 | 6  | 1  | 1  | 825             | 2    | 10 | 6  | 2  | 19 | 1975            | 3    | 23 | 7  | 4  | 5  | 1915            | 5    | 12 | 7  | 5  | 23 |
| 286             |          | 22 | 3  | 1  | 2  | 836             | 2    | 11 | 3  | 2  | 20 | 1986            | 4    |    | 4  | 4  | 6  | 1926            | 5    | 13 | 4  | 5  | 24 |
| 297             |          | 23 |    | 1  | 3  | 847             | 2    | 12 |    | 2  | 21 | 1997            | 4    | 1  |    | 4  | 7  | 1937            | 5    | 14 | 1  | 5  | 25 |
| 308             |          | 23 | 9  | 1  | 4  | 858             | 2    | 12 | 9  | 2  | 22 | 2008            | 4    | 1  | 9  | 4  | 8  | 1948            | 5    | 14 | 10 | 5  | 26 |
| 319             | 1        |    | 5  | 1  | 5  | 869             | 2    | 13 | 6  | 2  | 23 | 2019            | 4    | 2  | 6  | 4  | 9  | 1959            | 5    | 15 | 7  | 5  | 27 |
| 330             | 1        | 1  | 2  | 1  | 6  | 880             | 2    | 14 | 3  | 2  | 24 | 2030            | 4    | 3  | 3  | 4  | 10 | 1970            | 5    | 16 | 3  | 5  | 28 |
| 341             | 1        | 1  | 11 | 1  | 7  | 891             | 2    | 15 |    | 2  | 25 | 2041            | 4    | 4  |    | 4  | 11 | 1981            | 5    | 17 |    | 5  | 29 |
| 352             | 1        | 2  | 8  | 1  | 8  | 902             | 2    | 16 | 8  | 2  | 26 | 2052            | 4    | 4  | 9  | 4  | 12 | 1992            | 5    | 17 | 9  | 5  | 30 |
| 363             | 1        | 3  | 5  | 1  | 9  | 913             | 2    | 16 | 5  | 2  | 27 | 2063            | 4    | 5  | 6  | 4  | 13 | 2003            | 5    | 18 | 6  | 5  | 31 |
| 374             | 1        | 4  | 2  | 1  | 10 | 924             | 2    | 17 | 2  | 2  | 28 | 2074            | 4    | 6  | 3  | 4  | 14 | 2014            | 5    | 19 | 3  | 5  |    |
| 385             | 1        | 4  | 11 | 1  | 11 | 935             | 2    | 17 | 11 | 2  | 29 | 2085            | 4    | 7  |    | 4  | 15 | 2025            | 5    | 20 |    | 5  | 1  |
| 396             | 1        | 5  | 8  | 1  | 12 | 946             | 2    | 18 | 8  | 2  | 30 | 2096            | 4    | 7  | 8  | 4  | 16 | 2036            | 5    | 20 | 9  | 5  | 2  |
| 407             | 1        | 6  | 4  | 1  | 13 | 957             | 2    | 19 | 5  | 2  | 31 | 2107            | 4    | 8  | 5  | 4  | 17 | 2047            | 5    | 21 | 6  | 5  | 3  |
| 418             | 1        | 7  | 1  | 1  | 14 | 968             | 2    | 20 | 2  | 3  |    | 2118            | 4    | 9  | 2  | 4  | 18 | 2058            | 5    | 22 | 3  | 5  | 4  |
| 429             | 1        | 7  | 10 | 1  | 15 | 979             | 2    | 20 | 11 | 3  | 1  | 2129            | 4    | 9  | 11 | 4  | 19 | 2069            | 5    | 23 |    | 5  | 5  |
| 440             | 1        | 8  | 7  | 1  | 16 | 990             | 2    | 21 | 8  | 3  | 2  | 2140            | 4    | 10 | 8  | 4  | 20 | 2080            | 5    | 23 | 8  | 5  | 6  |
| 451             | 1        | 9  | 4  | 1  | 17 | 1001            | 2    | 22 | 4  | 3  | 3  | 2151            | 4    | 11 | 5  | 4  | 21 | 2091            | 5    |    | 5  | 5  | 7  |
| 462             | 1        | 10 | 1  | 1  | 18 | 1012            | 2    | 23 | 1  | 3  | 4  | 2162            | 4    | 12 | 2  | 4  | 22 | 2102            | 5    | 1  | 2  | 5  | 8  |
| 473             | 1        | 10 | 10 | 1  | 19 | 1023            | 2    | 23 | 10 | 3  | 5  | 2173            | 4    | 12 | 11 | 4  | 23 | 2113            | 5    | 1  | 11 | 5  | 9  |
| 484             | 1        | 11 | 7  | 1  | 20 | 1034            | 3    |    | 7  | 3  | 6  | 2184            | 4    | 13 | 8  | 4  | 24 | 2124            | 5    | 2  | 8  | 5  | 10 |
| 495             | 1        | 13 | 4  | 1  | 21 | 1045            | 3    | 1  | 4  | 3  | 7  | 2195            | 4    | 14 | 4  | 4  | 25 | 2135            | 5    | 3  | 5  | 5  | 11 |
| 506             | 1        | 13 |    | 1  | 22 | 1056            | 3    | 2  | 1  | 3  | 8  | 2206            | 4    | 15 | 1  | 4  | 26 | 2146            | 5    | 4  | 2  | 5  | 12 |
| 517             | 1        | 13 | 9  | 1  | 23 | 1067            | 3    | 2  | 10 | 3  | 9  | 2217            | 4    | 15 | 10 | 4  | 27 | 2157            | 5    | 4  | 11 | 5  | 13 |
| 528             | 1        | 14 | 6  | 1  | 24 | 1078            | 3    | 3  | 7  | 3  | 10 | 2228            | 4    | 16 | 7  | 4  | 28 | 2168            | 5    | 5  | 8  | 5  | 14 |
| 539             | 1        | 15 | 3  | 1  | 25 | 1089            | 3    | 4  | 4  | 3  | 11 | 2239            | 4    | 17 | 4  | 4  | 29 | 2179            | 5    | 6  | 4  | 5  | 15 |
| 550             | 1        | 16 |    | 1  | 26 | 1100            | 3    | 5  |    | 3  | 12 | 2250            | 4    | 18 | 1  | 4  | 30 | 2190            | 5    | 6  | 1  | 5  | 16 |
| 561             | 1        | 16 | 9  | 1  | 27 | 1111            | 3    | 5  | 9  | 3  | 13 | 2261            | 4    | 18 | 10 | 4  | 31 |                 |      |    |    |    |    |
| 572             | 1        | 17 | 5  | 1  | 28 | 1122            | 3    | 6  | 6  | 3  | 14 | 2272            | 4    | 19 | 7  | 5  |    |                 |      |    |    |    |    |
| 583             | 1        | 18 | 3  | 1  | 29 | 1133            | 3    | 7  | 3  | 3  | 15 | 2283            | 4    | 20 | 4  | 5  | 1  |                 |      |    |    |    |    |

Mr. Kersch

5

# Reglement

des Erzbergbaues mit dem nützlichen Werkzeu  
 nach dem 10) Ex. Vollen nach Grund, aufbauung Dignität nach bis zu Länge,  
 wobei die Länge  $\frac{3}{4}$ ° Stellen sind.

}

M. I. Anmerk.

| Förder-<br>länge | Stärke |               |                 | Anschliff. |      |
|------------------|--------|---------------|-----------------|------------|------|
|                  | Lin.   | $\frac{1}{2}$ | $\frac{3}{4}$   | Stk.       | Stk. |
| 400              | —      | 11            | $1\frac{1}{4}$  | —          | 5.   |
| 425              | —      | 11            | $5\frac{3}{4}$  | —          | 5.   |
| 450              | —      | 11            | $10\frac{1}{4}$ | —          | 5.   |
| 475              | —      | 12            | $2\frac{3}{4}$  | —          | 5.   |
| 500              | —      | 12            | 7               | —          | 5.   |
| 525              | —      | 12            | $11\frac{1}{2}$ | —          | 5.   |
| 550              | —      | 13            | 4               | —          | 5.   |
| 575              | —      | 13            | $8\frac{1}{2}$  | —          | 5.   |
| 600              | —      | 14            | 1               | —          | 6.   |
| 625              | —      | 14            | $5\frac{1}{4}$  | —          | 6.   |
| 650              | —      | 14            | $9\frac{3}{4}$  | —          | 6.   |
| 675              | —      | 15            | $2\frac{1}{4}$  | —          | 6.   |
| 700              | —      | 15            | $6\frac{3}{4}$  | —          | 7.   |
| 725              | —      | 15            | 11              | —          | 7.   |
| 750              | —      | 16            | $3\frac{1}{2}$  | —          | 7.   |
| 775              | —      | 16            | 8               | —          | 7.   |
| 800              | —      | 17            | $\frac{1}{2}$   | —          | 8.   |







*F.*

gefalte  
Blätter

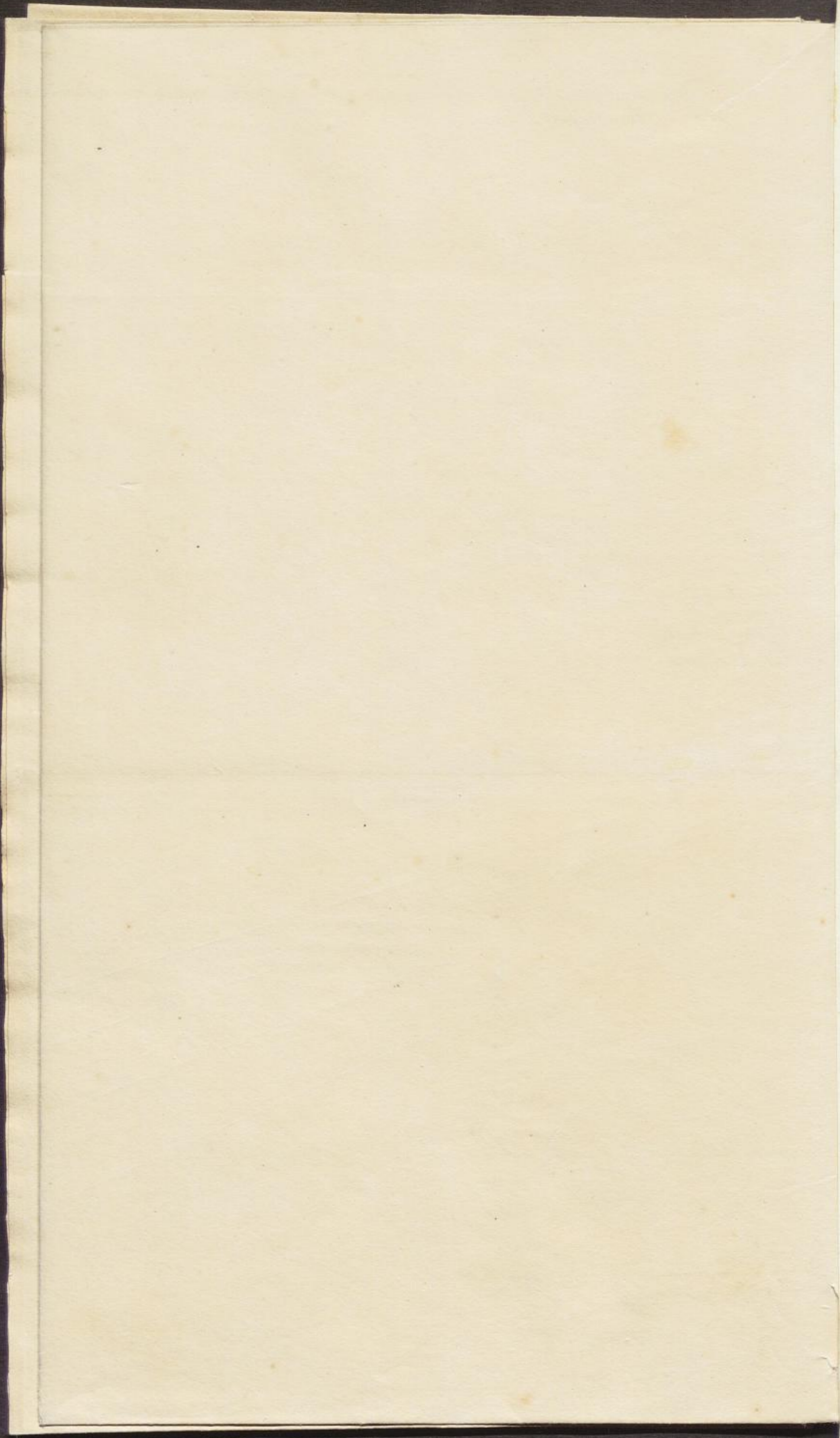



# Seiger-Riss

von dem Grubenbau im Rammelsberge nach der Streckenden Linie, von Westen nach Osten gezeichnet.

April - Mond. May 1826  
C.A. For

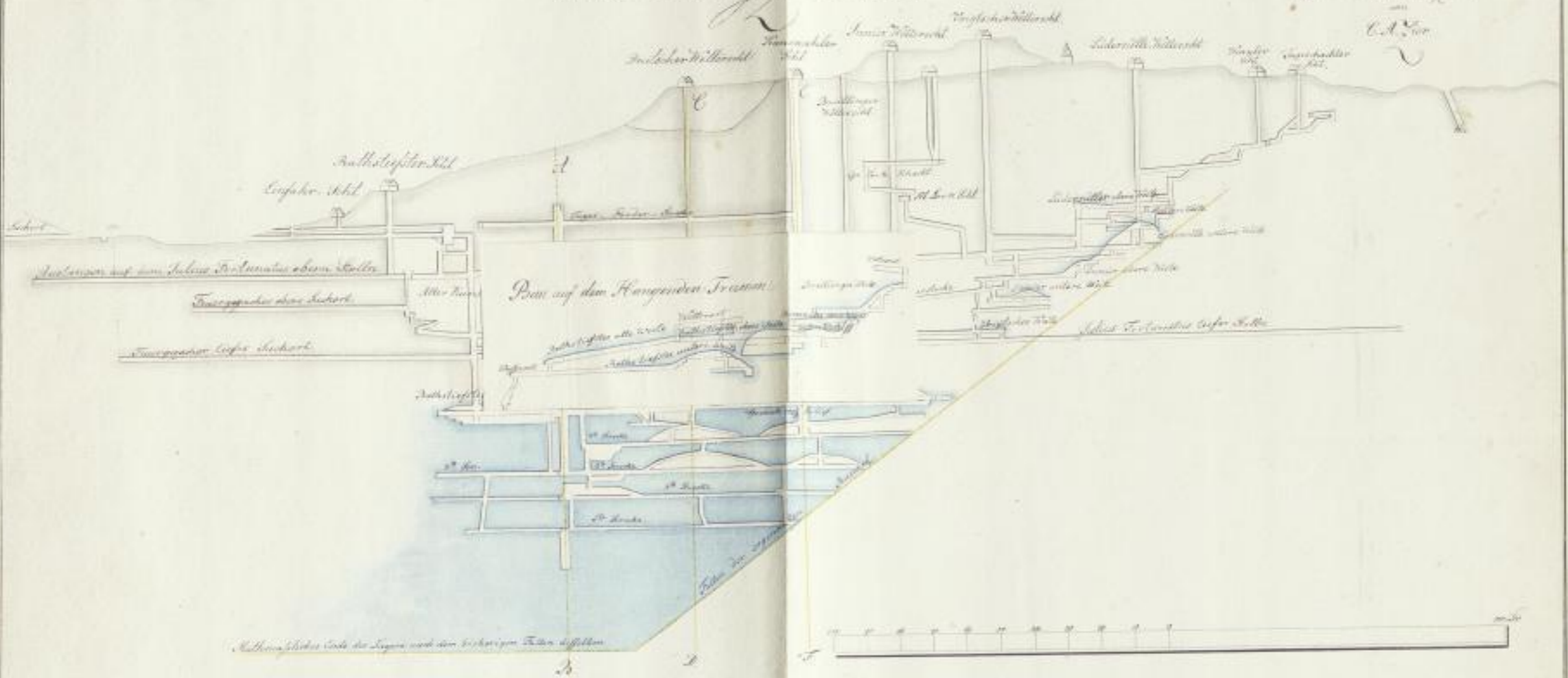

Profilriss nach der Linie A.B von Sü. den nach Norden gezeichnet

Profilriss nach der Linie C.D.

Profilriss nach der Linie E.F.

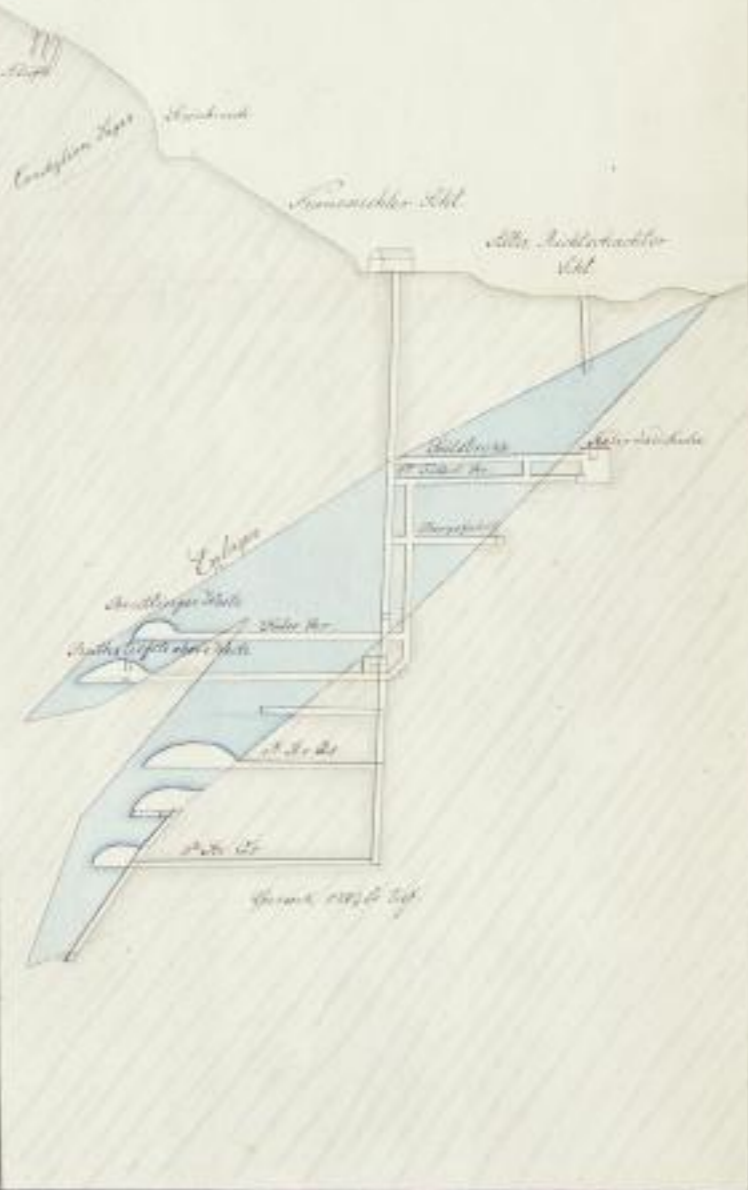
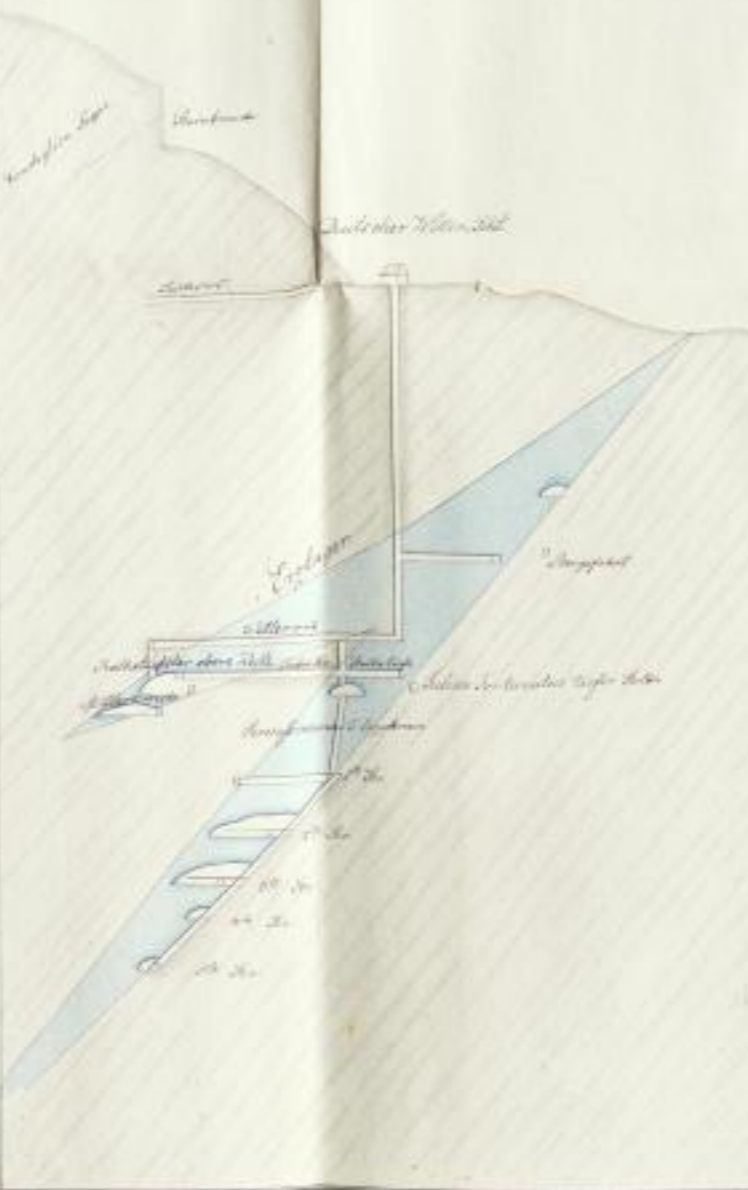
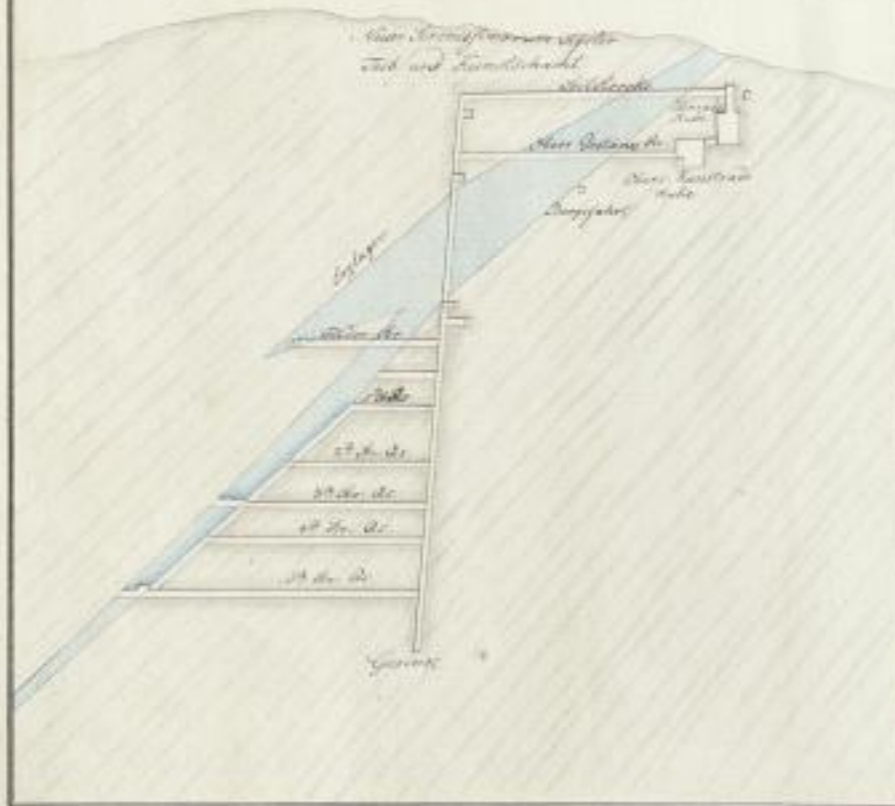











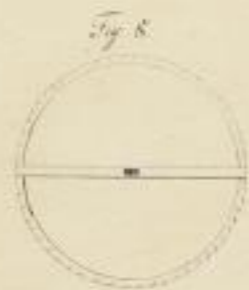
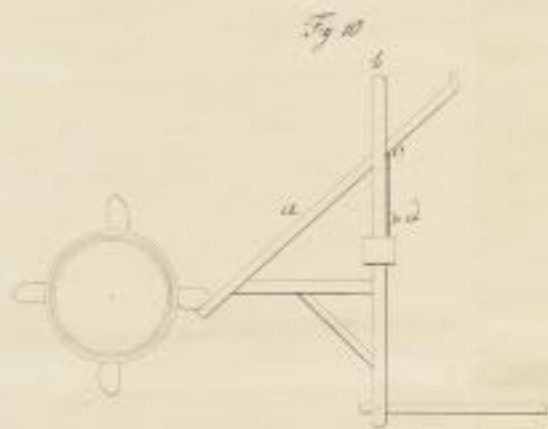
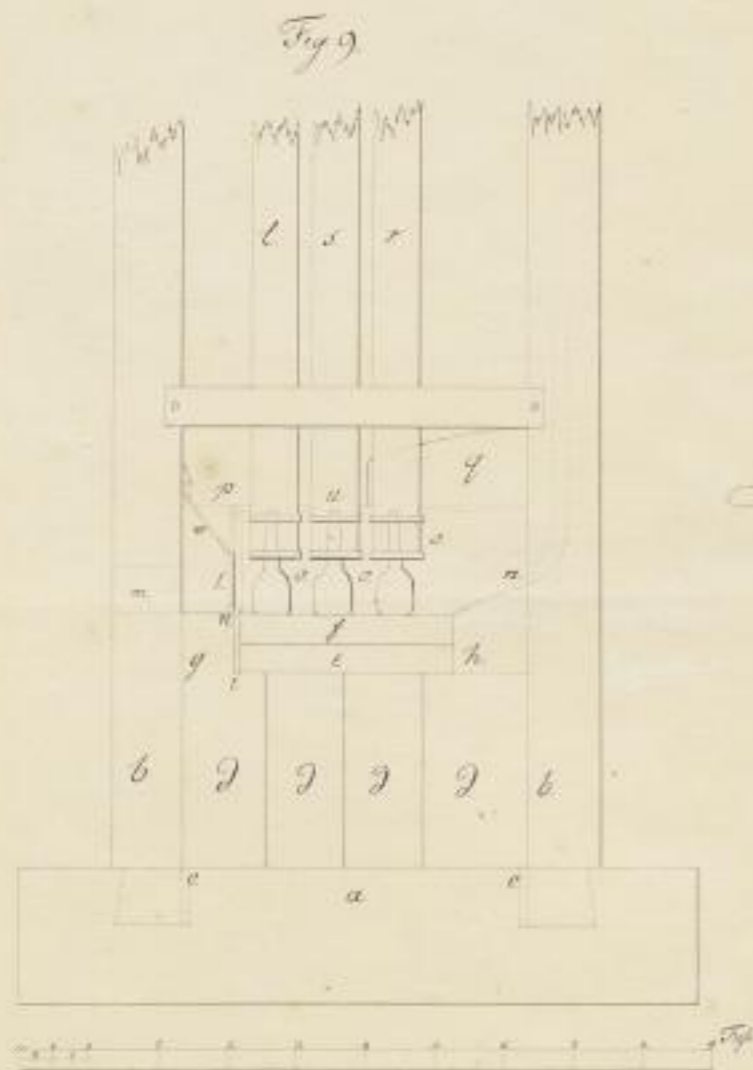



**SLUB**

Wir führen Wissen.

UNIVERSITÄTSBIBLIOTHEK  
FREIBERG











