

TENORE II?

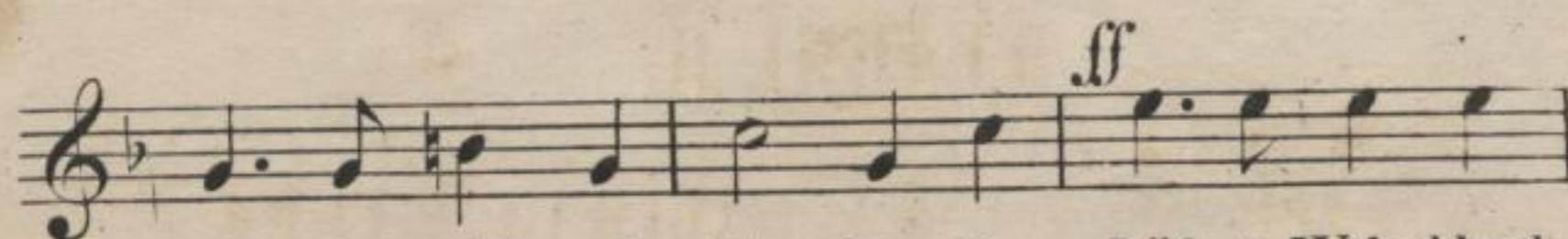

1. deutschen Flü - gel - schlag, dass die Lüf - te Welschlands
 2. sang durch Welschland zieht, wie der deutsche Gott der
 3. Leutscher heimwärts fliegt, dass der stol - ze Fran - ke



1. be - hen un - term deut - - schen Flü - gel - schlag.
 2. Treue, als Ge - - sang — durch Welschland zieht.
 3. mer - ke, wie ein Deut - - scher heimwärts fliegt.



V. 1.2.3. Lass mich deine Hand er - greifen, Bruderherz, auf du und

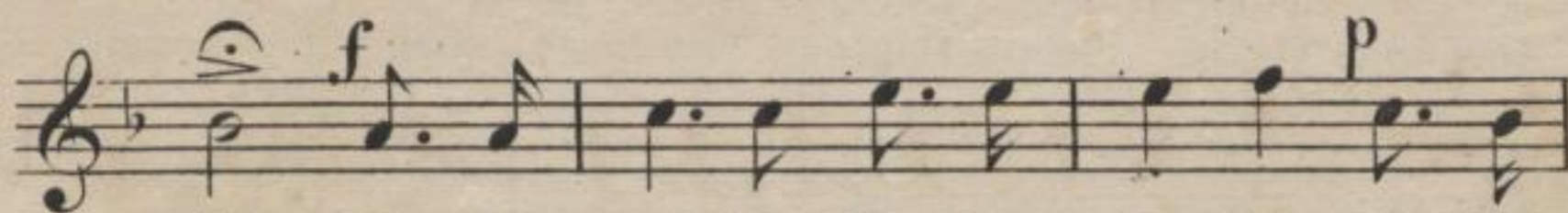

du! Mit den - - sel - ben Lie - dern schweifen wir der -

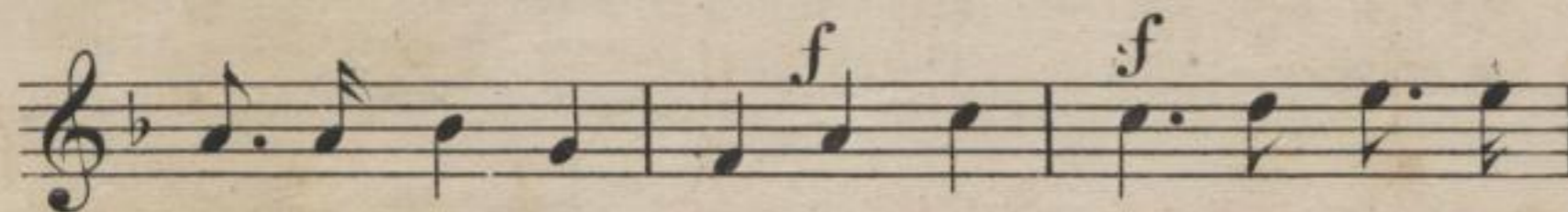

sel - ben Hei math zu, mit den - - sel - ben Lie - dern

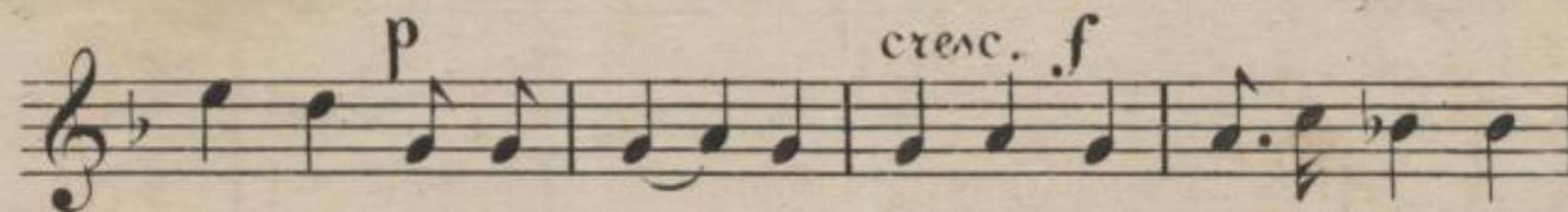

schweifen wir der - - sel - - ben Heimath, der selben Heimath



zu, wir der Hei - math zu, wir der Heimath zu.

F. Stölze.

1610