

Namenverzeichnis

zum

Sterberegister
des Königl. Standesamts

Pirna-Land

von 1876—1895.

neu P III-XXII, 4

Unbekanntes

[Faint, illegible handwriting, likely bleed-through from the reverse side of the page]

~~P VII - III, 177~~

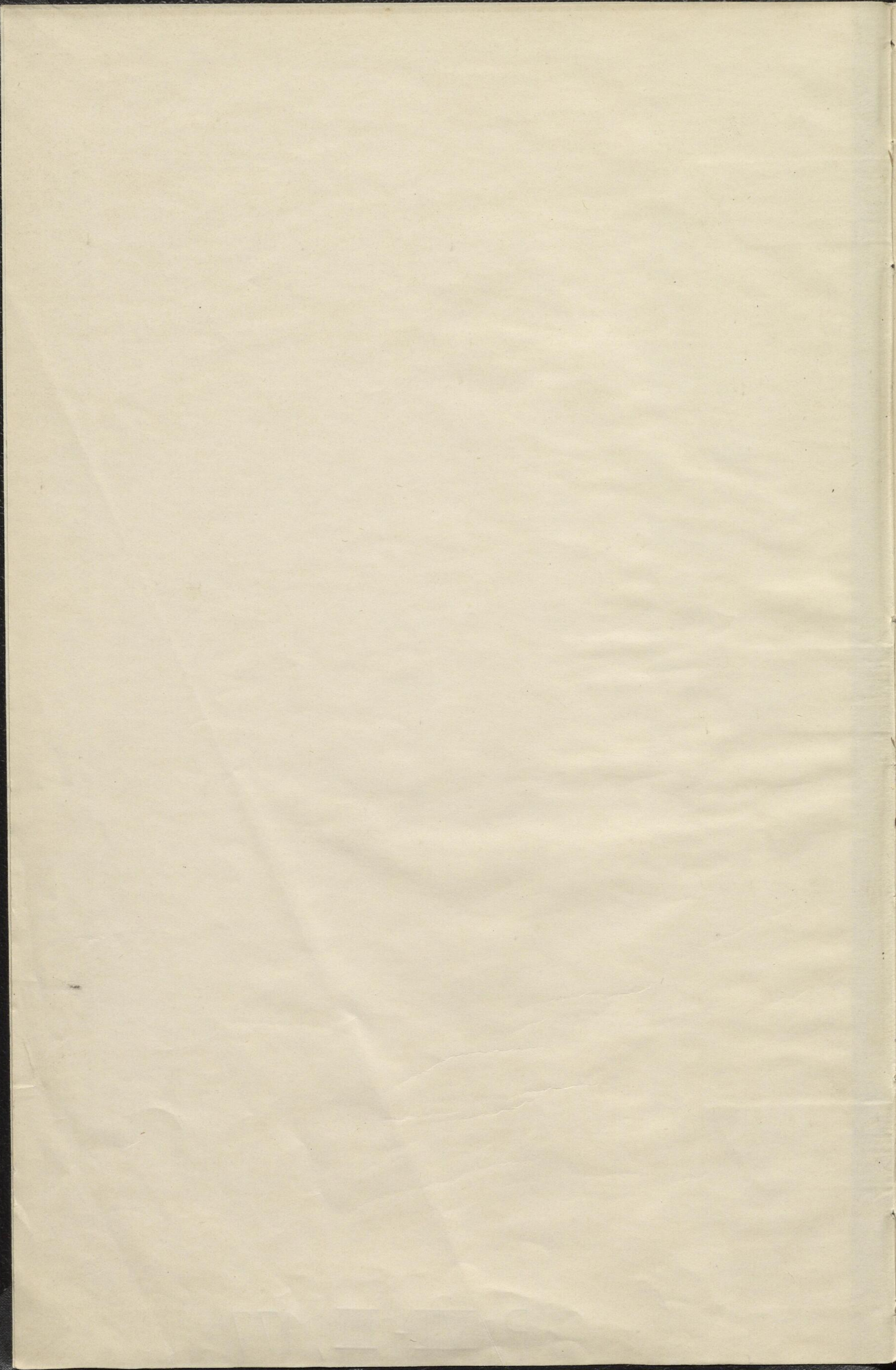

1

Unbekannte Tote.

- Nr. 34/1885 männlich ungeboren 40 Jahre alt Im Hofhüpf auf Rittergut zu „
Hirschen Flur“ aufgeführt „
starb am 14. Juli 1885.
- Nr. 36/1889 „ unbekannt Auf einem Stein an der Gasse „
Länder in der Nähe des Gottes-
ackers an der Rottmannsdorfer
Kirche am 4. August 1889 auf-
gefunden.
- Nr. 19/1877 „ unbekannt Am Fluß bei Nieder „
wegelgang am 16. April
1877 aufgegriffen.
- Nr. 23/1889 „ unbekannt Im Gottesacker
im Dorf Rottmann „
deser Flur an der
Gasse aufgefunden.
- Nr. 26/1887 „ ungeboren. In der Säuglings-
des Gottesackeres
Hilf
Felix Lehmann zu
Lindenberg tot auf-
gefunden.
- Nr. 55/1889 weiblich ungeboren Gestorben im Gefäß
des Küstalls von
Rittergut Rottmann „
tot aufgefunden.

Handwritten title

[Faint, illegible handwritten text, likely bleed-through from the reverse side of the page]

[Partial view of handwritten text from the adjacent page on the right]

Name des Gestorbenen.	Reg.- Nr.	Stand.	Ort.
	1801.		
Adam, Johann Baptist	5379	Leinwandweber	Rotterndorf
	1802.		
Angermann, Carl Wilhelm	47	Leinwandweber	Rotterndorf
	1803 —		
	1804.		
Atner, Ernst Wilhelm	59	Leinwandweber	Rotterndorf
	1805 —		
B.	1876.		
Brauer, Carl Otto	1	Leinwandweber	Rotterndorf
Berger, Johann August	28	Leinwandweber	Rotterndorf
Brückner, Johann Friedrich	42	Leinwandweber	Rotterndorf
Bellmann, Amalie Aug.	43	Leinwandweber	Rotterndorf
	1877.		
Brückner, Johann Friedrich	27	Leinwandweber	Rotterndorf
Brauer, August Friedrich	34	Leinwandweber	Rotterndorf
Böhr, Johann August	44	Leinwandweber	Rotterndorf
	1878.		
Böttner, Aug. August	18	Leinwandweber	Rotterndorf
	1879.		
Böttner, Maria August	13	Leinwandweber	Rotterndorf
	1880.		
Besser, Robert Carl	5	Leinwandweber	Leisnau
Böttner, Carl Gottlieb	79	Leinwandweber	Rotterndorf
Böttner, Ernst Otto	26	Leinwandweber	Rotterndorf
Blanke, Richard Carl	67	Leinwandweber	Leisnau
	1881.		
Böhme, Robert August	3	Leinwandweber	Rotterndorf
Biesold, Johann	49	Leinwandweber	Rotterndorf (verunglückt)

Name des Gestorbenen.	Reg.- Nr.	Stand.	Ort.
	1882.		
Röhme, (in der Gub. wirtsch.)	43	Hainbrosen, P.	Rothensundorf.
	1883.		
Rdr, Johann Paul	24	Lerchingen	Wittenberg
Rittner, Anna Margarete	56	Jaschhof, Z.	Rothensundorf.
	1884.		
Röhme, Gust. Theodor	27	Zugversorger	Jaschhof.
Renger, Anna Eva	53	Hainbrosen, Z.	Jord.
	1885.		
Raumgärtel, Carl Gottlieb Leber.	71	Jaschhof	Wittenberg
Röhme, August Carl	63	Hainbrosen	Jaschhof.
	1886.		
Reichling, August Carl	7	Robitzer	Rothensundorf.
Reichel, Carl	18	Hainbrosen	Jord.
Reichling, Max Theodor Meyer	58	Liepkühnen, P.	Rothensundorf
Renger, Gottfried August	60	Jahresgänger	Wittenberg.
	1887.		
Reichl, Theresia Maria Gertrud	3	Lafors, Z.	Leipzig.
Riener, Carolina Friederike <small>geb. Berger</small>	8	Robitzer	Wittenberg.
Rittner, Anna Julia	24	Jaschhof, Z.	Rothensundorf.
Rittner, Johann Paul	25	" " P.	"
Rehr, Gust. Paul	34	Lerchingen, P.	Jaschhof.
Bernhard, Max Viktor	46	Liepkühnen, P.	"
Renger, Johann Christian	54	Wittenberg	Wittenberg.
Renger, Johann Pauline <small>geb. Schöne</small>	59	Robitzer, C.	Jord.
	1888.		
Reichl, Theresia Maria	8	Liepkühnen, Z.	Leipzig.
Reichneider, Johann Christian <small>geb. Hinkel</small>	9	Robitzer, C.	Rothensundorf
Reichert, (totus Sohn)	22	Robitzer	Wittenberg.

Name des Gestorbenen.	Reg.- Nr.	Stand.	Ort.
Böhme, Emil Richard	32	Leinwandweber, P.	Rothensundorf
Böhme, (totus Emma)	54	Wohlfahrter	Niederweydenberg
	1889.		
Breschneider, (totus Maria)	51	Wohlfahrter	Gors.
Böttig, Gust Wilhelm	52	Wohlfahrter in Jüdeloh	Rothensundorf
	1890.		
Böttner, Gust Otto	21	Leinwandweber, P.	Rothensundorf (Lichtenhain)
Brautsky, Johann	23	Wohlfahrter & Leinwandweber	Lichtenhain
Breschneider, Carl	86	Leinwandweber	Rothensundorf
Brecht, Maria Fria	41	Wohlfahrter	Zufisso
	1891.		
Reyenther, Christian Ludwig	10	Wohlfahrter	Zufisso
	1892.		
Böhmert, Ludwig Marie	33	unverheiratet, wohlhabend, P.	Rothensundorf
Balle, Marie Emil	44	Wohlfahrter, P.	Lichtenhain
Böttner, Luise Wilhelmine geb. Messner	57	Leinwandweberin, Lichtenhain	Rothensundorf (Lichtenhain)
	1893.		
Bör, Joh. Carl Ludwig	4	Wohlfahrter in Jüdeloh	Niederweydenberg
Bergelt, Frau Maria	22	Wohlfahrter, P.	Gors.
Bahlo, Emil Fritz	28	Leinwandweber, P.	Rothensundorf
Bausch, Wilhelm	35	Leinwandweberarbeiten	!
Böhmert, Emma M.	39	.	!
	1894.		
Böhme, Otto Emil	40	Leinwandweber, P.	Lichtenhain
	1895.		
Balle, Minna A.	7	Wohlfahrter, P.	Rothensundorf
Böhme, Carl A.	76	Lichtenhain	Gors.
	1896.		
B.			

Name des Gestorbenen.	Reg.- Nr.	Stand.	Ort.
	1876		
Clemm, Anna Metzfild	37	Ordnungsm., Z.	Jord.
	1878-1886		
	1887		
Caspar, Auguste Anna	57	Stadtwid., Z.	Josifka.
	1888		
Sailer, Franz	74	Rechtsanw.	Josifka.
	1889-1891		
	1892		
Clauonitser, Wolf	42	Heinrichsarbeiter	Jord (verhngt.)
	1893-1895		
D.			
	1896		
	1877		
Piesner, Johann Gottlob	7	Heinrichs	Niederwogelgraben.
	1878/79		
	1880		
Piesler, im der Geburt vork.,	72	Gartenbaukämmerl., Z.	Leusnitz.
	1881		
Plewant, Auguste Luise	26	Fischers, Z.	Leusnitz.
Plewant, Anna Maria	29	" "	" "
	1882/83		
	1884		
Panowsky, Friedr. Carl	39	Büchsenm.	Rotterwisch.
	1885		
Pring, Hella Meta	57	Heinrichs, Z.	Rotterwisch.
Piesner, Carl Johann	73	Büchsenm.	Wogelgraben.
	1886		
Panowsky, Carl Alfred	47	Büchsenm.	Rotterwisch.

Name des Gestorbenen.	Reg. Nr.	Stand.	Ort.
Pöring, Minna Luise	42 1887— 1888.	Reinborschen	Rothensundorf
Panowsky, Carl Martin	76 1889— 1890.	Leinitzschwand, P.	Rothensundorf
v. Pöhlen, Carl Otto	26	Zimmernsdorf, P.	Zusitz.
Pittman, Woy. August	42	Münnow, P.	Münnowsdorf
Piebler, Peter August	57 1891— 1892.	Jützel, F.	Leipzig (vertrunken)
v. Pöhlen, Louise Maria	20 1893—1895— 72/1893	Zimmernsdorf, F.	Zusitz.
Dehnert, Anna Frieda	72/1893		Zusitz
E	1876.		
Eckhardt, Friedr. Wilh. Otto	35 1877	Leinitzschwand, P.	Jord.
Escher, Margaretha Luise	5 1878.	Reinborschen, F.	Rothensundorf.
Eckhardt, Auguste Emma	19	Leinitzschwand, F.	Jord.
Eckardt, Christiana Luise geb. Beckel	30 1879.	Reinborschen, P.	Rothensundorf.
Eichler, Johanna Margaretha	24 1880— 1881.	Leinitzschwand, F.	Zusitz.
Eichler, Carl Paul	44	Reinborschen, P.	Leinitzschwand.
Eichler, Carl Otto	47 1882.	Leinitzschwand, P.	"
Ebert, Auguste Frieda	14	Reinborschen	Zusitz.

Name des Gestorbenen.	Reg.- Nr.	Stand.	Ort.
Geisrich, Franziska Wenzel	33 1883 1884	Luzernobühnen, Z.	Rothensundorf.
Geichler, Anna Mary.	7 1885	Himbachsdorf, Z.	Wintzschütz.
Geisrich, Julia Elza	18 1886	Luzernobühnen, Z.	Rothensundorf
Geichler, Joh. Gasp. ^{geb. Klopsch} ₁₄	14 1887 1888	Himbachsdorf, Z.	Wintzschütz.
Geichler, Anna Maria	40	Luzernobühnen, Z.	Profen.
Geichler, Carl Bruno	43 1889	Himbachsdorf, Z.	Wintzschütz.
Geichler, Anna Wenzel	47 1890	Himbachsdorf, Z.	Wintzschütz.
Geichler, Margaretha ^{geb. Klopsch} ₈	8 1891	Himbachsdorf, Z.	Wintzschütz.
Robert, Johann Jakob ^{geb. Klopsch} ₂₅	25 1892	Himbachsdorf u. Gänzbühl	Rothensundorf
Geichler, Frau Rosina	64 1893	Witten	Wintzschütz.
Chulich, Johanna ^{geb. Schulz} ₃	3 1894	Goldbrunnsteinen	Profen.
Geichler Carl ^{geb. Schulz} ₅	5 1895	Himbachsdorf Gänzbühlsteinen, Z.	Wintzschütz. Himbachsdorf
F.	1896		
Franz, Carl ^{geb. Leupold} ₁₆	16	Wenzelsdorf	Rothensundorf
Floessel, d. Gottlieb	21	Himbachsdorf	" "

Name des Gestorbenen.	Beg. Nr.	Stand.	Ort.
Fellmann, Max Eduard	30	Einw. v. Lindeburg	F. Jond.
Fleck, Friedmann Sophie geb. Albert	36	Friedrichsdorf	Churfürst.
Fischer, im der Geb. wirt.	40	Hainbrosch, F.	Jond.
1877			
Fleck, Ernst Wilhelm	20	Hainbrosch u. Jüdisch	Rottensandorf.
Franz, (in der Geb. wirt.)	28	Friedrichsdorf, F.	Niederwalgelypung.
1878			
1879.			
Frenkel, Max Paul	70	Hainbrosch, F.	Rottensandorf.
Fritzsche, Friedwif Emil	78	Jüdisch, u. Hainbrosch, F.	Jond.
Förster, Friedwif Simon	25	Arbiters, F.	Rottensandorf.
Förster, Johann Gottlieb	29	Hainbrosch	Jond.
1880.			
Föfchel, Friedwif August	3	Jüdischepitzer	Niederwalgelypung.
Fronder, Gustav Johann	4	Arbiters, F.	Jafissee.
Fundeisen, Carl Gottlieb	22	Jüdischepitzer	Jond.
Fritzsche, August Paul	28	Jüdischepitz, F.	Jond.
Fritzsche, Anna Luise	29	" " F.	"
Fritzsche, Anna Luise	43	" " "	"
Förster, Amalia Auguste	44	Friedrichsdorf u. Hainbrosch, F.	"
Fleck, Frieda Luise	57	Jüdischepitz u. Jüdisch, F.	Rottensandorf.
Frankl, Friedwif Wilhelm	54	Hainbrosch u. Müppitz	Jond.
Fischer, Otto Hugo	56	Hainbrosch, F.	"
1881. nicht.			
Ficker, Anna Auguste	5	Arbiters, F.	Jafissee.
1882.			
Fundeisen, Carl Maria	73	Friedrichsdorf, F.	Jond.
Frenkel, Friedwif August	26	Arbiters, F.	Jafissee.
Fundeisen, Anna Luise	55	Hainbrosch, F.	Rottensandorf.

Name des Gestorbenen.	Beg.- Nr.	Stand.	Ort.
Fiedler, Anna Luise	59	Himmelfam, F.	Rothensundorf.
Findsen, Margareta Luise	63	Himmelfam, F.	" "
1884.			
Forster, Polykarp	8	Habitat, P.	Zufkau.
Franz, Paul Oskar	17	Himmelfam, P.	Himmelfam.
Ficker, Anna Luise	26	Habitat, F.	Zufkau.
Floßel, Anna Wilhelmine v. vrb. Buchs.	30	Grundbesitzerin	Himmelfam.
Fleck, Max August	43	Himmelfam, P.	Rothensundorf.
1885.			
Fleck, Anna Luise	9	Himmelfam, F.	Rothensundorf.
Fischer, Gustav Emil	20	Habitat, P.	" "
Funk, Emil Robert	21	" "	Zufkau.
Findsen, Anna Luise	37	Himmelfam, F.	Rothensundorf.
Frenzel, Carl Friedrich	34	Kaufmann	Zufkau.
Ficker, Max Luise	35	Habitat, F.	" "
Forster, Friedrich Hermann	44	Himmelfam	" "
1886.			
Fleck, Friedrich Wilhelm	3	Grundbesitzer u. Pflanzl. Oberk.	Stenitz.
Fiedler, Auguste vrb. vrb. vrb.	3	Grundbesitzerin	Stenitz.
Fritzsche, Joh. Carl August	26	Küchlerin	Rothensundorf.
Fischer, Paul August	37	Lehrer, P.	" "
Fiedler, Hermann August	43	Himmelfam, P.	" "
Fritzsche, August Hugo	49	Grundbesitzer, P.	Stenitz.
1887.			
Fischer, Carl Gottlieb	10	Kaufmann	Stenitz.
Franz, Max Albin	13	Habitat, P.	Himmelfam.
Fritzsche, Carl Otto	43	Habitat, P.	Rothensundorf.
1888.			
Fischer, Emma Luise vrb. vrb. Haake	5	Kaufmann	Stenitz.

Name des Gestorbenen.	Reg.- Nr.	Stand.	Ort.
Forster, Paul Oscar	24	Jungelbrennerei, J.	Zuffen.
Franz, Paul Curt	37	Wännenerei, J.	Niederwogelzhausen.
Fleck, Gustav Ella	33	Hinbergrub., B.	Pottersdorf.
Fischer, Julius Johann	42	Lohnarbeiter	" "
1889.			
Vindsson, aus Griffling Lager geb. Luth	14	Wännenerei	Gard.
Franz, Maria Frieda	22	Hinbergrub., J.	Niederwogelzhausen.
Fiedler, Johann Griffling Kautlin	27	Lohnarbeiter, J.	Zuffen.
Fleck, Ludwig Wilhelm	57	Hinbergrub.	Pottersdorf.
1890.			
Franz (Totgeburt)	7	Hinbergrub. J.	Niederwogelzhausen.
Fraulob, Totgeburt,	20	Wännenb. J.	Zuffen.
Fasel, Robert Julius	50	Arbeiter	Zuffen.
1891.			
Furkert, Max Emil	3	Lohnarbeiter, J.	Zuffen.
Franciszek, Maria	22	Arbeiter, J.	Zuffen.
Furkert, Clara Ella	23	Lohnarbeiter, B.	"
Vindisen, Richard Emil	36	Hinbergrub., J.	Pottersdorf.
1892.			
Fiedler, Anna Maria	36	Jungelbrennerei, J.	Linnendörf.
Franz, Emma Ella	49	Hinbergrub., J.	Niederwogelzhausen.
Fischer, Curt Otto	64	Lohnarbeiter, J.	Pottersdorf.
1893.			
Franz, Ludwig Frieda	1	Hinbergrub.	Niederwogelzhausen.
Frohne, Julius Max	25	Lohnarbeiter, J.	Pottersdorf.
Fellmann, aus Griffling Zimmer	27	Wännen	Gard.
Fischer, (Totgeburt)	29	Wännen, J.	Zuffen.
Fühlig, Johann Frieda geb. Ruckert Emma	44	Wännen	Linnendörf.

Name des Gestorbenen.

Reg.-
Nr.

Stand.

Ort.

1894.

Fros, Willi Lina	18	Kriegswirtschaftl., F.	Goß.
Fleischer, Carl August	49	Himmigau, P.	Josifex.
Feistel, Alpa Maria	55	Landwirtschaftl., F.	Rothensundorf.

1895.

Fischer, Gust. Richard	1	Landwirtschaftl., P.	Rothensundorf.
Fellmann, Anna M.	2	Himmigau, F.	Goß.
Fellmann, Maria A. geb. P. Wurm		" , L.	"

G.

1876.

Groppiedsch, Anna Catha	11	Himmigau, F.	Rothensundorf.
Grahl, Anna Pauline	19	Landwirtschaftl., F.	Goß.
Gäbel, Susin Anna	34	Jüdelitz, P.	Wintzschütz.
Geisler, Gust. Friedrich	41	Landwirtschaftl.	Niederwogelitz.

1877.

Görk Robert Albert	2	Himmigau, P.	Rothensundorf.
Gebisch, King August Peter	8	Himmigau, P.	Niederwogelitz.
Geisler, Johann Popelin	18	Himmigau, F.	Niederwogelitz.
Gebisch, Friedr. Adolf	46	Landw., P.	" "
Gärtner, Anna Maria	47	Arbeiter, F.	Josifex.
Gärtner, Maria Auguste geb. König	49	Arbeiter, L.	"

1878.

Gäbel, Ann Popina geb. Leuch	1	Himmigau, P.	Niederwogelitz.
Görk, Gustav Hermann	3	Himmigau, P.	Rothensundorf.
Göbel, Friedrich Paul	8	Jüdelitz, P.	Wintzschütz.
Grosch, Carl Gottlieb	13	Arbeiter	Niederwogelitz.
Groschmann, Otto Emil	21	Arbeiter, P.	Limmigau.
Groppiedsch, Ann. Auguste geb. Guckamp	25	Landwirtschaftl.	Rothensundorf.
Göbel, Anna Luise	38	Himmigau, F.	"

Name des Gestorbenen.	Reg. Nr.	Stand.	Ort.
1879.			
Großpietsch, Maria Karolina	30	Hainbühlengasse, 8	Rotterndorf
Großer, Johann Christoph Lohse	1	Zifferswitzer	Niederwylgung.
Görgs, Carl Otto	12	Münners, P.	Zuffen.
Großer, Johann Casar	19	Ziffers, 7.	Rotterndorf.
Göbel, Johann Carl Gottlieb	23	Lärchenwieser	Jons.
Görgs, Amalia Kühnel	30	Münners, C.	Zuffen.
1880.			
Glöckner, Anna Eva	27	Arbiters, 7.	Zuffen.
Gliemant, Simon May	31	Arbiters, P.	Wintzschütz.
Grittmacher, Anna Minna	33	Hainbühlengasse, 7.	Jons.
Göbel, Friedrich Johann	47	Fußmann	Jons
Gössel, Anna Maria	49	Hainbühlengasse, 7.	Rotterndorf.
1881.			
Gräber, Anna Maria	24	Glockengasse	Niederwylgung.
Gräfe, Oswald Paul	30	Jons, u. Hainbühlengasse	" "
Gebauer, Friedrich Carl Johann	35	Hainbühlengasse, P.	Rotterndorf.
1882.			
Gebauer, Friedrich Wilhelm	7	Hainbühlengasse	Rotterndorf
Grahl, Ernst Wilhelm	10	Lindenweg	Zuffen.
Grittmacher, Anna Minna	12	Hainbühlengasse, 7.	Jons.
Gössel, Simon Paul	16	Hainbühlengasse, P.	Rotterndorf.
Göpel, Johann Berolina geb. Klippel	18	Hainbühlengasse, C.	" "
Groppietsch, Anna Maria	34	Hainbühlengasse, 7.	" "
Görg, Rosa Martha	50	Hainbühlengasse, 7.	" "
1883.			
Grahl, Auguste Sophie	6	Lindenweg, 7.	Zuffen.
Gebisch, Friedrich August	33	Zuffen	Niederwylgung.
1884.			
Gräfe, (Oswald) Paul Wolfgang	10	Hainbühlengasse, P.	Niederwylgung
Grohmann, Anton	19	Arbiters	Niederwylgung (verstorben.)

Name des Gestorbenen.	Reg.- Nr.	Stand.	Ort.
Gerk, Ludwig Gustav	29	Himmelfru, F.	Rothenauendorf
Gräßner, Luise	48	Himmelfru, F.	" "
1885.			
Gräßner, Johann Ludwig	1	Lipulohausen	Niederwylgung
Glöckner, Emma Frieda	8	Habitat, F.	Zufpa.
Gerk, Robert Paul	23	Himmelfru, F.	Rothenauendorf.
Göbel, Emil Emil	46	Himmelfru, F.	" "
1886.			
George, Maria Theresia	6	Himmelfru	Zond.
Göbel, Luise Theresia	25	Himmelfru	"
Gerk, Johanna	29	Himmelfru, F.	Rothenauendorf.
Glöckner, Maria Theresia	35	Habitat, F.	Zufpa.
Großpiedsch, Emil	57	Himmelfru	Rothenauendorf.
1887.			
Gräßner, Emil	17	Habitat, F.	Chausse.
Görk, Maria Theresia	18	Himmelfru, F.	Rothenauendorf.
Größe, Emil Oswald	28	Himmelfru	Niederwylgung
1888.			
Gaidtsch, Luise Anna	39	Habitat, F.	Rothenauendorf.
1889.			
Gräßner, Luise Frieda	20	Habitat, F.	Rothenauendorf.
Gräßner, Rosa	54	Himmelfru, F.	Zufpa.
1890.			
Gleditsch, Maria	8	Himmelfru	Rothenauendorf.
Gräßner, Maria Luise	39	Habitat, F.	Rothenauendorf.
Grosser, Johanna	57	Himmelfru, F.	Zond.
1891.			
Grosser, Johann Frieda	7	Himmelfru	Chausse.
Gärtner, Luise Theresia	"	Himmelfru, F.	Zufpa.

Name des Gestorbenen.	Beg. Nr.	Stand.	Ort.
Gössel, Frieda Fräulein	32	Hainbuchen, 12	Rothsundorf.
Gärtner, Paula Elisabeth Polisch, Frieda Fräulein	33 1892.	Knaackhain, 12 Zingelstein, 12	Jonas Zufissen
Grahl, Maria Fräulein	4	Linspach	Zufissen
Geissler, Paul Conrad	20	Reytsch	Hindenburg, 12
Gössel, Anna Willy	26 1893.	Hainbuchen, 12	Rothsundorf
Goldt, Frau Paula geb. Scheinert	7	Reinhardt, 12	Zufissen.
Gietzelt, Frieda Fräulein	12	Hainbuchen	1
Grosse, Frieda Fräulein	13	Reinhardt	1
Grosspietsch, Rosa Ellen	21	Linspach, 12	Rothsundorf
Glaus, Rosa	57	Reinhardt, 12	1
Groger, Luise Pauline	59	Reinhardt, 12	Chaussee
Gössel, Frieda Fräulein	62 1894.	Reinhardt, 12	Zufissen.
Grahl, Otto Richard	22	Hainbuchen, 12	Chaussee
Grohmann, Frieda Fräulein	57	Reinhardt, 12	Zufissen.
Grützmacher, Johann Fräulein	52 1895.	Hainbuchen	Jonas.
Geisler, Martha Frieda	6	Reinhardt, 12	Reinhardt, 12
Geisler, Luise Elisabeth	10	Reinhardt, 12	Chaussee.
S.			
Hering, Lina Paula	9 1876.	Reinhardt, 12	Hindenburg, 12
Hirsch, Frieda Fräulein	24	Reinhardt, 12	1
Heidisch, Frau Pauline geb. Wasth Hauswald, Laura Maria Heinrich, Johann Gottlieb 43/1876	37 25 1877.	Reinhardt, 12 Reinhardt, 12	Rothsundorf Jonas Zufissen
Hering, Paul Conrad	26	Reinhardt, 12	Hindenburg, 12
Heinrich, Johann Conrad	32	Mittler	Zufissen.
Heinrich, Johann Carl	47	Hainbuchen, 12	Rothsundorf.

Name des Gestorbenen.	Reg.- Nr.	Stand.	Ort.
Herold, Auguste Wilma	42	unverh. F.	Chauspit.
1878.			
Hickmann, Carl Gustav	11	Gutsbesitzer, P.	Dwinitzschitz.
Hickmann, Auguste Theresia geb. Viebach	20	Gutsbesitzer, C.	" "
Hirsch, Carl August	23	Strammatz	Niederwogelitzsch.
Hauswald, Wilma Frieda	26	Robriter, F.	Jord.
Hartmann, Anna Maria	29	Leinwandweber, F.	Kottbusendorf.
Haake, Auguste	33	Mägdelein	Dwinitzschitz
Hdutschel, Clara Wilma	36	Robriter, F.	Kottbusendorf.
1879.			
Haake, Gottlob	5	Mägdelein	Kottbusendorf.
Hofmann, Gustav Hermann	6	Leinwandweber, P.	Zäpfen.
Hickmann (in der Gb. nach)	9	Leinwandweber	Niederwogelitzsch.
Herold, Maria Poppe	16	Gutsbesitzer, F.	Chauspit.
Hünich, Johann August	22	Leinwandweber, F.	Kottbusendorf.
Hanke, Johann Christian geb. 37	37	Mägdelein	Niederwogelitzsch.
Hickmann, Christiane geb. Prasser	32	Leinwandweber, C.	Jord.
Harnisch, Auguste geb. Labowitz	33	Leinwandweber	Dwinitzschitz.
Höhne, Clara Wilhelmine	36	Gutsbesitzerweib, F.	Zäpfen.
Hornig (in der Gb. nach)	47	Leinwandweber	"
Hartmann, Otto Max	44	Gutsbesitzer, P.	Jord.
1880.			
Harnapp, Carl Gottfried	6	Leinwandweber	Kottbusendorf.
Heinze, Carl Labowitz	11	Robriter	Jord.
Hartmann, Christiane geb. 16	16	Gutsbesitzer, F.	"
Hünich, Johann August	52	Leinwandweber, F.	Kottbusendorf.
1881.			
Heins, Cornelia Ida	8	Leinwandweber, F.	Niederwogelitzsch.
Herold, Auguste Theresia	22	Gutsbesitzer, F.	Dwinitzschitz.

Name des Gestorbenen.	Beg.- Nr.	Stand.	Ort.
Hickmann, Marie Luise	25	Jütters, F.	Dornitzschütz.
Haake, Anna ^{geb. Repochen}	37	Hainbrosen, L.	Rotthausendorf.
Hippe, August Albin	38	Hobritsch, F.	Zufissa.
Hartmann, Clara Maria	34	Jütters, F.	Jord.
Helm, Johann August	37	Hainbrosen	Rotthausendorf.
Heinrich, Carl Adolf	40	Hainbrosen	1 1
1882.			
Heimann, Johann ^{Marys}	4	Hobritsch	Rotthausendorf.
Hirsch, Marie ^{Prinzess}	22	Hörsing, F.	Hindenburg, L.
Hauswald, August ^{Jung}	30	Hörsing, F.	Rotthausendorf.
Heimer, Anna ^{geb. Hartig}	42	Hainbrosen, L.	1 1
Hochwitz, Marie ^{Jütters}	47	Hainbrosen, F.	Jord.
Hartmann, (in d. Jab. warth)	49	an ^{Hindenburg}	Rotthausendorf.
1883.			
Hönel, Marie ^{Kassia}	70	Lößnitz, F.	Dornitzschütz.
Hartwig, Johann ^{Christmann}	11	Hörsing, L.	Zufissa.
Hofmann, Carl ^{Widw. Wlf.}	20	Maria	Hindenburg, L.
Hempel, Robert ^{Anna}	21	Hainbrosen u. ^{Jütters}	Jord.
Hickmann, Ludwig ^{Luise}	25	Jütters, F.	Dornitzschütz.
Höhnel, Friedrich ^{Mositz}	35	Lößnitz	Jord.
Horn, Otto ^{Johann}	39	Lößnitz, F.	Zufissa.
Heschel, August ^{Alfred}	40	Mittelschütz, F.	1
Heilbrunn, Ida ^{Luise}	47	Lößnitz, F.	Jord.
1884.			
Hickmann, Johann ^{Christmann}	1	Lößnitz, L.	Zufissa
Haus, Luise ^{geb. Schermann}	4	Hobritsch, F.	Rotthausendorf.
Herfurth, Anna ^{Maria}	5	Hörsing, F.	Dornitzschütz
Herzger, Carl ^{Christoph}	14	Hörsing	Zufissa
Hickmann, Anna ^{Maria}	20	Jütters, F.	Dornitzschütz.
Horn, Carl ^{Blumen}	21	Lößnitz, F.	Zufissa.

Name des Gestorbenen.	Reg.- Nr.	Stand.	Ort.
Horn, Maria Ludwig	22	Lohnschreiber, F.	Zuffen.
Horn, Albin Julius	23	" "	"
Hickmann, Rosa Luise	32	Kindermädchen, F.	Reinhausen
Hempel, Julia Luise	37	Kindermädchen, F.	Gerb.
Harmisch, Ferdinand Joh. v.	56	Kindermädchen	Pottersdorf
Haake, Johanna, Caroline geb. Pomsel	59	Mittelschreiber, W.	" "
1885.			
Hepe, Karl Anton	2	Kindermädchen, P.	Pottersdorf
Horn, Auguste	10	Lohnschreiber	Zuffen.
Hantsch, Auguste	24	Lohnschreiber	Pottersdorf
Heinke, Johann Friedrich	33	Kellner	Pottersdorf
Hartmann, Anna Frieda	43	Kindermädchen, F.	" "
Harnapp, Johanna Frieda geb. Hippel	55	Mittelschreiber	" "
Hartmann, Heinrich August	56	Kindermädchen	" "
Hochwitz, Johann Julius	59	Kindermädchen, P.	Gerb.
Hochwitz, August Anton	62	" "	"
Hoffmann, Alois Karl	61	Lehrer, P.	Pottersdorf
1886.			
Hickmann, Friedrich August	5	Lohnschreiber	Gerb.
Horn, Joh. Hermann	7	Zuffen	Lützen.
Hempel, Caroline Julia geb. Bühne	15	Kindermädchen, F.	Gerb.
Herrger, Christiane geb. Müller	17	Lehrerin	Zuffen.
Hickmann, Julius Gottlob	20	Lohnschreiber	Reinhausen
Hempel, Emil Karl	19	Kindermädchen, P.	Gerb.
Hausdorf, Friedrich Otto	32	Lernende, P.	Pottersdorf
Hering, Carl Julius	37	Kindermädchen, P.	" "
Holtzel, Carl Otto	64	Lohnschreiber	Gerb.
1887.			
Holtzel, Rosa Rosa	6	Lohnschreiber, F.	Gerb.

Name des Gestorbenen.	Reg.- Nr.	Stand.	Ort.
Hering, Jurielka Gritiana geb. Schulze	12	Dorfhaus, L.	Niederweyden
Heppner, Gottlieb Wilhelm	16	Lauter	" "
Haller, Karl Robert	21	Stobitz, P.	Jons.
Haller, Friedrich Rolf	27	" "	" "
Hausdorf, Luise Marie	29	Leinweber, F.	Rottweyden
Hartmann, Robert Johann	56	Hainberg	" "
1888.			
Henrich, Carl August	1	Jamitzsch, P.	Rottweyden
Hausdorf, Carl August	37	Leinweber	" "
Hippel, Carl Louis	44	Hainberg, P.	Jons.
1889.			
Heimer, Friedr. Carl Louis	2	Leinweber, P.	Jons.
Harnisch, Maria Auguste geb. Gottschalk	6	Juchwitz, P.	Rottweyden
Hempel, Carl Marie	18	Witzsch, P.	Jons.
Hummel, Johann Carl	46	Stobitz, P.	Rottweyden
Hullmann, Emma Maria	53	Hilf, F.	Niederweyden
1890.			
Herold, Ernst Johann Alfred	17	Hilf, P.	Leipzig
Heschel, Anna Elise	40	Juchwitz, F.	Jons.
Hönel, Carl Alfred	46	Leinweber, P.	Rottweyden
Häntchel, Johann Albert	49	Witzsch, P.	Rottweyden
Hippe, Anna Maria	55	Hainberg, F.	Jons.
Hickmann, Carl Carl	70	Hilf, P.	Niederweyden
Hausdorf, Rosa Elise	72	Leinweber, F.	Rottweyden
Hartmann, Auguste	76	Leinweber, P.	" "
Hempel, Anna Maria geb. Maria	80	Hainberg, F.	Jons.
1891.			
Hänel, Rolf Albert	3	Juchwitz, P.	Jons.
Hänsel, Peter Luise geb. Lischbach	6	Hilf, P.	" "

Name des Gestorbenen.	Reg. Nr.	Stand.	Ort.
Herold, Johann Gustav Konrad	13	Fußpfeilerplatz, Z.	Chausit.
Heidenreich, Ernst August	20	Frauenstraße	Zepkau.
Harnisch, Karl Johann	24	Streuweg	Witzschdorf.
Herschel, August Max	46	Fingelbachstraße, Z.	Zepkau.
Hammitasch, Frdr. Albin	34	Oekonomien, Bauwälder	Witzschdorf. <i>wie zu finden in Buch Nr. 54/93.</i>
1892.			
Herschel, Karl Friedrich	24	Fußpfeilerplatz	Zepkau.
Hofmann, Christian Maria	24	Streuweg	Chausit.
Herold, Wilhelm Johann	48	Bauwälder, Z.	Königsberg.
Hennig, Friedrich August	55	Mühlweg, Hellen	Geis.
Heinke, Johann Christian August geb. Arnold	63	Hellenweg, W.	Witzschdorf.
1893.			
Hippe, Friedr. Maria	6	Hellenweg, Z.	Geis.
Heilwath, Anna Rosa	17	Hellenweg, Z.	Witzschdorf.
Hilsberg, Johann Julius	18	Lehrerstraße	" "
Häschel, Ernst Lucia	28	Witzschdorf, Z.	Zepkau.
Hensel, Anna Friedr.	33	Hellenweg, Z.	Witzschdorf.
Herrig, Ernst Christian	42	Hellenweg	" "
Hickmann, Kolobrot	49	Streuweg, Z.	Witzschdorf.
Hille, Johann Rosa geb. Franke	53	Hellenweg, W.	Geis.
Hammitasch, Frdr. Albin	54	Oekonomien, Bauwälder	Zepkau
Hoffmann, Maria Christian	75	Streuweg	Witzschdorf
1894.			
Hickel, Maria Anna	76	Witzschdorf	Zepkau.
Hesse, Lucia August	39	Fußpfeilerplatz, Z.	" "
Herold, Wilhelm Margaretha Maria	42	Lehrerstraße, Z.	Chausit.
Hesse, Carl Johann	47	Fußpfeilerplatz, Z.	Zepkau.
Huste, J. Friedrich	58	Fußpfeilerplatz	Chausit.

Name des Gestorbenen.	Reg.-Nr.	Stand.	Ort.
1886.			
Inkermann, Maria Anna	67	Münster, Z.	Rottmannsdorf.
1887.			
Jähne, Anna Christiana geb. Schöber	5	Arbitand, L.	Rottmannsdorf.
Jörk, Elza Malania	15/1888	Primmig, Z.	/
1888.			
Jäckel, Frieda Ludwig	28	Münstermann, Z.	Woylitzpauz.
1889.			
Jungnickel, Auguste Emma	10	Ziffand, W.	Niedersoylitzpauz.
Elmert, Friedrich Wilhelm	24	Primmig	Rottmannsdorf.
Janetski, Lucia	26	Primmig, Z.	Zapfka.
Jutzeller, Margaretha geb. Kern	32	Primmig, Witten	/
Jungnickel, Ernst	37	Primmig	Niedersoylitzpauz.
1890.			
Jäckel, Auguste	64	Ziffand, Z.	Niedersoylitzpauz.
Elmert, Johanna Christiana geb. Kuhlbach	66	Witten	Rottmannsdorf.
1891.			
Johne, Auguste Elze	58	Primmig, Witten, Z.	Rottmannsdorf.
1892.			
Jäckel, Ernst Otto	7	Primmig, Witten, Z.	Niedersoylitzpauz.
Johne, Luise Marie	15	Ziffand, Witten, Z.	Rottmannsdorf.
Jäckel, Anna Auguste	17	Ziffand, Witten, Z.	Niedersoylitzpauz.
Jäckel, Johanna Christiana Marie geb. Schäfer	27	Witten	Zapfka.
Jäckel, Johanna Christiana geb. Baumgärtel	27	Primmig	Niedersoylitzpauz.
1893.			
Justina, Louis	14	Arbitand	Rottmannsdorf.
Johne, Otto Hans	16	Primmig, Witten	/
Jäckel, Friedrich Marie	24	Ziffand, Witten, Z.	Niedersoylitzpauz.
Jäschke, Hans August	52	Ziffand, Witten, Z.	Zapfka.

Name des Gestorbenen.	Reg. Nr.	Stand.	Ort.
1894.			
Jäschke, Anna Minna	8	Dyloppogelbunns, F.	Zafissa.
Jahnel, Maria	33	Dyloppogelbunns, F.	"
1895.			
K.			
1876.			
Klemm, Selbige Louisa	2	Hindswaggen, P.	Jonas.
Kaufmann, Auguste Klara	5	Kayserbrunn, F.	Zafissa.
Karsch, Anna Luise	6	F. v. Hoffenbrunn.	"
Kleisch, Martha Emma	8	Hindswaggen, F.	Hindswaggen.
Köhler, Karl Gottlieb	20	Hindswaggen	" "
Klaus, Fr. August	22	Hindswaggen	Pottswandorf.
1877.			
Knoblan, August Eduard	24	Hindswaggen	Hindswaggen.
Kaiser, Friedrich Johann	38	Arbiten, P.	Pottswandorf.
Knöfel, Karl Gottlob	43	Hindswaggen	Zafissa.
1878.			
Köhler, Christiana Luise geb. Bauer	6	Arbiten, F.	Jonas.
Köhler, Anna Auguste	10	" " F.	"
Kleisch, Gustav Friedrich	22	Jonas, in Hindswaggen	Hindswaggen.
Krebs, Anna Emma	24	Jonas, F.	"
Kühnel, Karl Johann	37	Arbiten	Zafissa.
Kummer, Gustav Emil	34	Hindswaggen, P.	"
Kutter, Anna Margaretha	37	Hindswaggen, F.	Pottswandorf.
Kliemann, Luise Anna	39	Hindswaggen, F.	Hindswaggen.
1879.			
Kotosek, (ohn Vorname)	2	Arbiten, F.	Zafissa.
Krichler, Johann Peter geb. Krieger	11	Hindswaggen, in Jon.	Pottswandorf.
Köhler, Fr. Wilhelm	40	Jonas, in Hindswaggen	Jonas.

Name des Gestorbenen.	Reg.-Nr.	Stand.	Ort.
Küchler, Anna Elisabeth	45 1880.	Tischlermeister, F.	Rothensundorf.
Körner, Johanna Anna	7	Leinwandweberin, F.	Rothensundorf
Kirsten, Minna Elisabeth	9	Heimath, F.	Joad.
Kliemann, Maria Luise	10	Arbeiterin, F.	Witzschdorf.
Kühnel, Margaretha Helena	17	Arbeiterin, F.	Zeitz.
Koch, Friedrich August	46	Grundbesitzer in Gröbzig	Rothensundorf.
Knoblauch, Friedrich August	55 1881.	Arbeiterin, F.	Zeitz.
Koch, Carl August geb. Sonn	5	Büchsenmacher, W.	Leipzig.
Kaiser, Johann Wilhelm	9	Tischlermeister in Gröbzig	"
Kutler, Maria Sidig	21	Grundbesitzerin, F.	Rothensundorf
Kirsten, Anna Martha	27 1882.	Heimath, F.	Joad.
Küchler, Auguste Helena	8	Leinwandweberin, F.	Zeitz.
Knoblauch, (ohne Vorname)	20	Müllersgehilfe, F.	"
Kalle, Julius Ernst	25	Leinwandweberin, F.	Rothensundorf
Küchler, Friedrich Emil	27	Leinwandweberin, F.	Zeitz.
Kunze, Friedrich August	41	Leinwandweber	Leinwandweber
Kummer Anna Karoline geb. Kuhnigen	46 1883.	Arbeiterin, F.	Zeitz.
Kunze, (Todesbes.)	4	Müllersgehilfe, F.	Zeitz.
Küchler, Albin Bruno	7	Arbeiterin, F.	Rothensundorf
Klinder, Anna Emma Lisa	19	Leinwandweberin, F.	Joad.
Körner, (Todesbes.)	23	Tischlermeister, F.	Rothensundorf
Klinder, Emil Gustav	36	Leinwandweberin, F.	Joad.
Kutler, Alfred August Ernst	45	Grundbesitzer	Rothensundorf
Küchler, Friedrich Wilhelm	49	Heimath	Rothensundorf
Kummer, Emil Emil	48	Arbeiterin, F.	Zeitz.

Name des Gestorbenen.	Reg. Nr.	Stand.	Ort.
1884.			
Kunze, (Totgeburt),	12	Mühlengasthaus, F.	Zapfen.
Knöfel, Olga Klara	13	Jugendlehrenhaus, F.	"
Klinder, (Totgeburt),	42	Lohnmeisterhaus, F.	Jonas.
Knöfel, Friedrich August	54	Jugendlehrenhaus, Zapfen.	Zapfen.
1885.			
Koch, Friedrich Wilhelm	7	Arbeiterhaus, P.	Zapfen.
Küchler, Paula Juliana	25	Lohnmeisterhaus, F.	"
Kunze, Luise Friedr.	28	Mühlengasthaus, F.	"
Klismant, Friedrich Wilhelm	44	Hainbrosen	Witzschütz.
Klismant, Friedrich August	48	Hainbrosen, P.	"
Kleinschmid Anna Elisabeth	50	Rittmeisterh., F.	Rottmannsdorf
König, Carl Labowitz	72	Lohnmeister	Rottmannsdorf
1886.			
Knaulke, Marie Otto	27	Arbeiterhaus, P.	Witzschütz.
Kahle, Elisabeth Margarete	34	Lohnmeisterhaus, F.	Rottmannsdorf
Küchler, Anna Paula	44	Jugendlehrenhaus, F.	"
Köhler, Carl Gottlieb	52	Güldenpfeiler	Jonas.
Kegel, Carl Friedrich	53	Wohnhaus	Zapfen.
Köhler, Johann Wilhelm	54	Rantzen	Jonas.
Köhler, Johann Poppe	55	Küchlinghaus	Jonas.
Kurth, Carl Friedrich	4	neues Hainbrosenhaus	Rottmannsdorf
Klinder, Friedr. Emma	38	Lohnmeisterhaus, F.	Jonas.
Klinder, Maria Eva	39		
Knoch, Emil Johann	41	Hainbrosen, P.	Zapfen.
1888.			
König, Friedrich August	2	Hainbrosenarbeiter	Rottmannsdorf
Koch, Johann Gottlieb	4	Arbeiter	Zapfen.
Kalschmidt, Hugo Elise	20	Hainbrosen, P.	"

Name des Gestorbenen.	Reg.-Nr.	Stand.	Ort.
Kadner, Anna Palmor	25	Arbeiterin, F.	Rothmannsdorf.
Kutler, Maria King. Malerin	29	Zeichnerin, F.	1
Knauth, Minna Meta	30	Arbeiterin, F.	Witzschitz.
Kühnel, Clara Almer	35	Arbeiterin, F.	Zschopau.
Keck, Johanna Josefa. un. ent. jenseits	45	Lehrerin	Leipzig.
Kunath, Albert Paul	57	Arbeiterin, F.	Witzschitz.
1889.			
Klupak, Josef	28	Wienbräuarbeiter	Rothmannsdorf
Klemmer, Anna Margarete	28	Müllersfrau, F.	Zschopau.
Kunath, Maria Lidig	29	F. v. l. d. T. u. M. d. F. K.	1
Künne, Johanna Gustavine	37	Wassermüllersfrau, F.	Rothmannsdorf.
Kürbis, Gustav Hermann	47	Lehrer	Zschopau.
Kursche, Louis Wilhelm	48	Rechner	Zsch.
Koban, (Totgeburt)	45	Arbeiterin, F.	Zschopau.
1890.			
Knauth, Louise Ferdinande	1	Lehrerin	Witzschitz.
Kotte, Clara Casparine	29	Müllersfr. u. Backmüllersfr. F.	Rothmannsdorf.
Küchler, Friedrich Albert	37	Lehrer	Zschopau.
Körner, Paul Friedrich	33	Lehrer	Witzschitz.
Kirchner, Anna Gustavine	35	F. v. l. d. T. u. M. d. F. K.	Zschopau.
Kreische, Anna Friederike	48	Lehrerin	Leipzig.
Koch, August	54	F. v. l. d. T. u. M. d. F. K.	Zschopau.
Knoch, Clara Rudolf	58	Kindersfrau, F.	Rothmannsdorf.
Kleinschmidt, Louis Ludwig Paul	66	Richtersfr. u. Backmüllersfr. F.	1
Kühnel, Marie Klara	74	Lehrerin	Zschopau.
1891.			
Kühnel, Marie Auguste	16	Lehrerin	Rothmannsdorf.
Kaiser, Anna Maria un. j. b. Rauch, Huss	18	Lehrerin	Leipzig.
Koch, Johanna Christiane un. j. b. Förster	37	Lehrerin	Rothmannsdorf.
Kreus, Frieda Helene	39	Lehrerin, F.	Zsch.
Kadner, Anna Luise	42	Lehrerin	Rothmannsdorf.

Name des Gestorbenen.	Reg.- Nr.	Stand.	Ort.
1895.			
Krause, Johann Nikolaus	9	Meinrad, F.	Zippen.
Kirschnick, Karl Otto	11	Eyphumayer	Rottmannsdorf
Kessler, Karl August	13	Rittmeister	Zippen.
1876.			
Lau, Robert Otto	23	Kammerherr, F.	Rottmannsdorf
1877.			
Leupold, Johann Gottlieb	35	Jüdischer	Leipzig
1878.			
Leuschke, Maria Johanna	15	Zimmermann, F.	Niedersachsen
Lehmann, Johann Karl Gottf.	76	Jüdischer	Linnendorf
1879.			
Luger, Maria Emma	7	Müllersknecht, F.	Niedersachsen
Lohse, Karl August	20	Dienstknecht	Rottmannsdorf
Lorenz, Carl Gottlieb	37	Küchler	Niedersachsen
Lehmann, Maria Johanna	42	Jüdischer, F.	Linnendorf
1880.			
Lehmann, (Totgeburt)	60	Jüdischer, F.	Leipzig.
1881.			
Lehmann, Frieda Rosa	6	Mittelschulmeisterin	Leipzig.
Linke, Emma Maria	20	Kammerherr.	Rottmannsdorf
Lohse, Carl Friedr. August	41	Kammerherr	1
Lehmann, Carl August	45	Kammerherr	Leipzig.
Leinert, Johanna Christiana Gyff. Gyf. Schaller	57	Büchsenmacherin	Zwickau, Leipzig
1882.			
Lehmann, Carl Friedr. August	2	Jüdischer	Linnendorf
Lau, Johann Johanna v. Zimmer	37	Kammerherr, F.	Rottmannsdorf
Loritz, (Totgeburt)	39	Kammerherr, F.	1

Name des Gestorbenen.	Beg.- Nr.	Stand.	Ort.
1883.			
Lohse, Christiana Amalia geb. geb. Heinrich	5	Hainbrosen, W.	Rothensdorf
Lorenz, Friedrich August	8	Hainbrosen	Niederwalgau
Lehmann, Katernburt	27	Hainbrosen, Z.	Leupold
Luger, Albin Emil	50	Mühlbrosen, Z.	Niederwalgau
1884.			
Lau, Friedrich August	1	Jüdelbrosen, Rabitzer	Rothensdorf
1885.			
Lehmann, Katernburt	4	Hainbrosen, Jüdelbrosen	Leupold
Leschau, Friedrich Moritz	19	Jüdelbrosen	Jüdelbrosen
Lehmann, Maria Moritz	39	Mühlbrosen, Z.	Leupold
Löser, Gustav Hermann	60	Mühlbrosen, Z.	Rothensdorf
Lorenz, Maria Auguste geb. Kaiser	71	Mühlbrosen, Z.	Jüdelbrosen
Lehmann, Luise Moritz	75	Z. d. Mühlbrosen, Z.	Leupold
1886.			
Lippmann, Helena Maria	8	Mühlbrosen, Z.	Jüdelbrosen
1887.			
Loritz, Karl Friedrich	47	Hainbrosen	Rothensdorf
1888.			
Leupold, Joh. Friedrich	46	Rabitzer	Rothensdorf
Lehmann, Otto Julie	50	Hainbrosen, Z.	Leupold
1889.			
Lehmann, Emil Robert Johannes	17	Rabitzer, Z.	Jüdelbrosen
Lorenz, Johann Christiana geb. Richter	19	Jüdelbrosen	Jüdelbrosen
Lehmann, Maria Auguste geb. Wolff	33	Jüdelbrosen, W.	Niederwalgau
1890.			
Luger, Ella Maria	3	Mühlbrosen, Z.	Niederwalgau
Leupold, Anna Anna Maria	9	Rabitzer, Z.	Jüdelbrosen
Luger, Maria Frieda	18	Mühlbrosen, Z.	Niederwalgau

Name des Gestorbenen.	Reg.- Nr.	Stand.	Ort.
Leisenbrunn, Gustav Margaretha	36	Himmelf., F.	Jonas.
Lange, August Robert	51	Himmelf.	Jessika.
Leske, Lea Rosina geb. Schone	61	Kreisstadt, C.	Rothensundorf
1891.			
Lieschke, Johanna Christiana geb. Schindler	2	Zimmerners, H.	Rothensundorf.
Lange, (Kosyakiw),	4	Fayenarbeiter, F.	Niederwalgelypauz.
Lehmann, Anna Eva	27	Fayenarbeiter, F.	Jessika.
Lange, Eva Luise	30	" "	"
Lucas, Georg Traugott	51	Hellensdorf, F.	Rothensundorf
Lierschmann, Paul Johann ^{Prinz} _{geb.}	59	Fayenarbeiter	Jessika.
1892.			
Leisenbrunn, Margaretha Filina	39	Himmelf., F.	Jonas.
Lohse, Ludwig Wilhelm	56	Waldschneiderei, F.	Lunnersdorf.
Lohse, Ernst Robert	52	Himmelf.	Jonas.
Lehmann, Ernst Wilhelm	31	Himmelf.	Honne.
Lehner, Georg Max	56	Himmelf.	Grusitz.
Lehner, Anna Luise	72	inopel. F. v. Anna Maria.	Jessika.
1893.			
Lehmann, Olga Ella	9	Fayenarbeiter, F.	Jessika.
Lehmann, (Kosyakiw),	28	Himmelf., F.	Grusitz.
1894.			
1895 -			
1876.			
Mildner, Fr. Wilhelm	13	Leinwandmacher, F.	Niederwalgelypauz.
Müller, Anna Eva Margaretha	37	Himmelf., F.	Rothensundorf
Mende, Ernst Leopold	44	Ländler, F.	Jessika.
1877.			
Märker, Anton	3	Fayenarbeiter	Leipzig.
Müller, Ferdinand Heinrich	9	Fayenarbeiter	Niederwalgelypauz.
Michael, Ernst Paul	33	Arbeiter, F.	Jonas.

216.

Name des Gestorbenen.	Reg.- Nr.	Stand.	Ort.
Müller, Auguste Anna	45 1878.	Frausthülfen	Wittenberg
Mende, Anna Maria geb. Heide	4	Löbbers, C.	Zschopau
Müller, Auguste Anna	14 1879.	F. v. H. Himmelf.	1
Nie, Ida Maria	28 1880.	Arbeitsl., F.	Rottendorf
Mildner, Carl Heinrich	32	Zschopau, F.	Wittenberg
Mehner, Christiana Juliana geb. Heide	40	Wittenberg	Zschopau
Meyer, Hermann Maria	59 1881.	Himmelf., F.	Zschopau
Mühlbach, Auguste	2	Himmelf., F.	F.
Mai, Heinrich August	36	Himmelf.	Wittenberg
Mitscherling, Julius geb. Heide	38 1882.	Himmelf.	Himmelf.
Müller, Auguste geb. Heide	37	Himmelf., F.	Rottendorf
Müller, Carl Friedrich	48 1883.	Himmelf., F.	Zschopau
Müller, Anna Maria	1	Himmelf., F.	Rottendorf
Mitscherling, Carl geb. Heide	29	F. v. H. Himmelf.	Himmelf.
Mitscherling, Maria geb. Heide	32	1	1
Markisch, Heinrich geb. Heide	57 1884.	Himmelf.	F.
Müller, Joh. Josef geb. Heide	3	Himmelf.	Rottendorf
Michael, Maria geb. Heide	33	Himmelf., F.	Zschopau
Mühlbach, Auguste geb. Heide	35	Himmelf., F.	F.
Mühlbach, Maria geb. Heide	36	Himmelf., F.	Zschopau
Meier, Carl geb. Heide	44	Himmelf., F.	Zschopau

Name des Gestorbenen.	Reg.- Nr.	Stand.	Ort.
1889.			
Mühlbach, Karl August	4	Jüdelwitz	Linditz
Mende, (Totgeburt)	11	Lößnitz	Rottmannsdorf
Mende, Maria Amalia Auguste geb. Bohme	16	Lößnitz	Rottmannsdorf
Meißner, Friedrich Wilhelm	35	Gospitz	"
Mühle, Anna Auguste	49	Zimmerau	Zufitz
1890.			
Martin, Friedrich	4	Freyenberg	Grund
Mäschker, Paul Marie	13	Hainichen	Zufitz
Marschner, Marie Emil	15	"	"
Mühle, Auguste Wilhelmine	22	Freyenberg	"
Maas, Lina Anna	24	Tatlow u. Fugwitz	Rottmannsdorf
Mierisch, Anna Marianne	15 ^{9/1}	unvoll. Tatlow Anna Christine Mierisch	"
1891.			
Mühlbach, Anna Frieda	26	Lößnitz	Linditz
Mühle, Anna Louise	29	Zimmerau	Zufitz
Mehner, Edwin Alfred	31	Mairau	"
Mai, Paul Emil Marie	35	Jüdelwitz	Hinterholzgraben
Maucksch, Karl	40	Freyenberg	Rottmannsdorf
Martin, Ella Marianne	45	Gospitz	Grund
Markwardt, Anton Marie	54	Lößnitz	Zufitz
Maune, Adolf Albert	56	Lößnitz	"
1892.			
Mager, Johann Christian	5	Witten u. Almsgraben	Hinterholzgraben
Mühle, Frieda Elisabeth	23	Jüdelwitz	Grund
Müller, Josef Jacob	31	Freyenberg	Zufitz
Miersch, Anton	46	Gospitz	Rottmannsdorf
Mosig, Gustav Anton	51	Freyenberg	"
Maas, Otto Marie	51	Tatlow	"

Name des Gestorbenen.	Reg.-Nr.	Stand.	Ort.
1893.			
Mildner, Paul Johann	50	Vefffingens, P.	Niederwalgengang
Mehner, Gustav Otto	54	Gumbrecht	Zufuhr
1894.			
Mai, Georg Robert	26	Vefffingens, P.	Niederwalgengang
Mai, Anna Gertrud	27	" " "	"
Mildner, Carl Paul	46	" " "	"
Mallick, Franz Carl	54	unverl. Wittwe von C. v. Binckler	Rottmannsdorf
1895			
<hr/>			
II.	1876.		
	1877		
	1878	Mistb.	
	1879		
	1880		
Naumann, Amalie Guilie	45	Gumbrecht - G.	Zufuhr
Nitsche, Carl August	62	Gumbrecht	Lindtzenitz
1881.			
Naumann, Johann Konrad	23	Zimmermann in Gumbrecht	Zufuhr
Nitsche, Auguste Amalie	52	Lindtzenitz - G.	Rottmannsdorf
1882, 1883.			
<hr/>			
1884.			
Noch, Ida Almer	51	Gumbrecht, G.	Zufuhr
1885.			
Nitsche, Carl Hilfer	13	Hainbrosen	Gumb
Nitsche, Auguste Amalie w. v. v. b. Schneider	44	Hainbrosen, H.	"
Nitsche, Clara Guilie	49	Hainbrosen, G.	"

Name des Gestorbenen.	Reg.- Nr.	Stand.	Ort.
	1886, 1887, 1888.		
	x		
	1889.		
Nitschner, Anton Fritze	39	Graubitzgrund, F.	Niederwogalysperng
	1890.		
Neubarth, Julius Linde	16	Graubitz, F.	Linnendörf
Nüchterlein, William Riefenst	27	Niederwogalys, F.	Nied-Quab
Noak, Loupantia Gump	52	Arbitan	Zafitz
Neubarth, Gust Lütz	48	Graubitz, F.	Linnendörf
" , Gust Gump	84	Graubitz	"
	1891		
	x		
	1892.		
Nake, Friedrich Hilfer	16	Hainbühlgraben	Rottmannsdorf
Nitschner, Carl Hilbig	28	Linsgraben, F.	Niederwogalysperng
	1893.		
Nitschner, Anna Gumbert	35	Graubitzgrund, F.	Niederwogalysperng
Neier, Edmund Friedrich Hilfer	55	Hainbühl	Christpfand
	1894.		
Nitsche, Friedrich Geringst	11		Rottmannsdorf
Neumann, Otto Emil	24	Malsch, F.	Niederwogalysperng
Neubauer, Gust Gump	31	Graubitzgrund, F.	Graubitz
	1895		
	1883		
Oelschlägel, Anna Mascha	30	Hainbühl - F.	Zafitz
	1884.		
Oehme, Amalie Auguste	46	Arbitan, F.	Zafitz
	1885.		
Oehme, Johann Hermann	2	Arbitan, F.	Zafitz

Name des Gestorbenen.	Beg.- Nr.	Stand.	Ort.
	1886, 1887.		
	1888.		
Oestreich, Hermann Otto	12	Wipplowgasse	Zasitz
	1889 - 1891.		
	1892.		
Kettner, Carl Wilhelm	12		Zasitz
	1893.		
	1894.		
Osrycharr, Hermann	2	Pharmakunst	Zasitz
	1895.		
<hr/>			
Petold, Friedrich August 26/1846.		Wipplowgasse	Wintrowogalysprung
P.	1877.		
Preisler, Ernst	6	Wintrowogalysprung	Wintrowogalysprung
Pappermann, Emma Martha	11	Wintrowogalysprung, 4.	Zasitz
Pöhnisch, Maria Martha	15	Wintrowogalysprung, 4.	Wintrowogalysprung Zasitz
Peukert, Maria Martha	51	Gutbesitzer, 4.	Wintrowogalysprung
	1878.		
Peukert, Maria Linu	7	Gutbesitzer, 4.	Wintrowogalysprung
Petold, Emil Paul	12	Wipplowgasse, 10.	Wintrowogalysprung
	1879.		
	1880.		
Partsch, Hermann Linu	38	Gutbesitzer, 10.	Zasitz
Partsch, Kristina Wilhelmine	57	Wintrowogalysprung, 6.	"

Name des Gestorbenen.	Reg.- Nr.	Stand.	Ort.
1881.			
Peukert, Auguste Emilia	1	Güthelbesitzerin, F.	Wintzschütz
Pombach, Friedrich Konrad	43	Tschiffner, T.	Niederwalgau
1882.			
Pfan, Karl Gustav	6	Wirt	Zschütz
Pietusch, Gustav Elfer	19	Wirtbesitzer, F.	Rothmannsdorf
Pöche, Johann Gottlieb	23	Güthelbesitzer in Tschiffner Wald	Wald bei Tschiffner Niederwalgau
1883.			
Pötschke, Carl August	22	Wirt	Rothmannsdorf zu Gomb im Wirtshaus H.
Parksch, Hermann Anton	44	Wirtbesitzer und Güthelbesitzer	Zschütz
Pollan, Paul Hermann	58	Arbeiter, T.	"
1884.			
Petold, Margarete Emilia	11	Arbeiterin, F.	Gomb
Petold, Gustav Heinrich	28	Tschiffner	Niederwalgau
Patriq, Wilhelm	41	Wirtbesitzer, F.	Rothmannsdorf
Petold, Friedrich Max	49	Tschiffner	Niederwalgau
Petold, Heinrich August	50	Güthelbesitzer	"
1885.			
Parksch, Carl Friedrich August	22	Wirt	Zschütz
Peukert, Johann Christian	26	Güthelbesitzerin, F.	Wintzschütz
Peukert, Friedrich August	30	Güthelbesitzer	"
Pombach, Martin Richard	52	Wirt, T.	Niederwalgau
Pombach, Maria Luise	54	Wirtin, F.	"
1886.			
Patriq, Eva Maria	38	Wirtbesitzerin, F.	Rothmannsdorf
1887.			
Pomsel, Johann August wwe, geb. Schäfer.	2	Güthelbesitzerin	Rothmannsdorf (Wintzschütz)
Petold, Carl Adolf	48	Güthelbesitzer	Niederwalgau

Name des Gestorbenen.	Reg.- Nr.	Stand.	Ort.
1888.			
Petold, Friderich Luise	11	Hainbunzlau, D.	Niederwogalysprung
Patsch, Luise Wilma	36	Güthelitzau, D.	Zafitz
1889.			
Petold, Maria Margaretha	1	Krausmühlau, D.	Wogalysprung
Patsch, Marg. Rofina	12	Zafitzau, D.	Rothmannsdorf
Patriq, Volynsk	42	Hainbunzlau, D.	"
Petold, Emil	44	Hainbunzlau	Zafitz
Prko, Rofina	48	Hainbunzlau, D.	Rothmannsdorf
1890.			
Pombach, Friderich Wilma	6	Wißelshausen, D.	Niederwogalysprung
Petold, Friderich Wilhelm Gust	19	Fargenbitten	Königsf.
Preusche, Friderich Paul	34	"	Zafitz
Petold, Otto Rofina	59	Hainbunzlau, D.	Niederwogalysprung
Patriq, Anna Gustav	63	D. von Fabrikbitten D.	Rothmannsdorf
Preusche, Anna Paulina	71	Fargenbitten, D.	Zafitz
Patsch, Volynsk	73	Güthelitzau, D.	"
Preissler, Christian Rofina Emilin	77	Außengrün	Niederwogalysprung
Teuckert, Auguste Amalia	83	Graben bei Karl P.	Lünauisdorf
Pobel, Gustav	85	" " Zofel P.	Wintzpfuritz
1891.			
Prko, Johanna	52	Hainbunzlau, D.	Rothmannsdorf
1892.			
Teuckert, Carl Gottlieb	1	Außengrün	Lünauisdorf
Pietzsch, Carl Emil	14	Güthelitzau u. Hainbunzlau	Rothmannsdorf
Pietzsch, Paul Rofina	19	Wismuttsau, D.	Wintzpfuritz
Patsch, Wilma Elisabeth	30	Güthelitzau, D.	Zafitz
1893.			
Polte, Marg Paul	8	Hainbunzlau, D.	Rothmannsdorf

Name des Gestorbenen.	Reg.- Nr.	Stand.	Ort.
Trusko, Julius	58	Arbeitsb., 4.	Zafitz
Pötschke, Anton	60	Fingerring	Rottmannsdorf
1894.			
Tatig, Friedrich Albin	13	Wirtshausb., 7.	Rottmannsdorf
Pietsch, Emil Otto	19	" "	"
Trusko, Julius Friedrich	20	Arbeitsb., 7.	Zafitz
Löche, Friedrich Emil	29	Windpflanzgarten	Grausitz
Pietschmann, Friedrich Martin	36	Wirtshausb., 7.	"
Tetold, Friedrich Gustav	53	F. v. Kunstmarkt P.	Zafitz
1895.			
/			
A.			
B.			
1876.			
Reichert, Luise Luise	4	Wirtshausb., 7.	Rottmannsdorf
Richter, Maria Maria	12	Fingerring	Zafitz
Ramisch, Ida Ida	14	F. v. Kunstmarkt Maria R.	Windpflanz
1877.			
Richter, Maria Maria	13	Fingerring	Zafitz
Reck, Maria Maria	18	Wirtshausb., 4.	Zafitz
Rühle, Maria Luise	25	Wirtshausb., 4.	Grausitz
Reichschuh, Carl Friedrich	40	Fingerring	Rottmannsdorf
Rühle, Johann Gottlieb	50	Gutshaus	Grausitz
1878.			
Rädler, Johann Robert	9	Arbeitsb., 21.	Wirtshausb., 7.
Richter, Johann Albert	14	Fingerring	Zafitz
1879.			
Reck, Ernst Emil	14	Wirtshausb., 7.	Zafitz
Reichert, Anna Paulina	21	" " 4.	Rottmannsdorf
Richter, Friedrich Gottlieb	26	Grausitz und Wirtshausb.	Wirtshausb., 7.

Name des ^{gestorbenen} Geborenen	Reg.- Nr.	Ort. Wohn.	Bemerkungen. Ort.
Roschig, Uta Maria	34	4. der letzten R.	Lünnabstorf
Rachlitz, Frau Luise ^{geb. geb.} Schuster	38	Außinglanin	Lünnabstorf
1880.			
Rudolph, Carl Günwig	1	Tschirnstein, D.	Lünnabstorf
Reppchen, Johann Carl Gottlieb	13	Güthausinglan	"
Richter, Marg Alparin	15	Tschirnstein	Lößberg & Zsifor
Rehachuk, Carl August	18	Gartenbauernkapitän	Grund
Reusch, Hermann Oswald	35	Mairath, D.	Zsifor
Röllig, Anna Maria	36	Golzputzschmied, F.	"
1881.			
Röllig, Amelia Gertrud, geb. Knöfel	10	Mairath- und Golzputzschmied, F.	Zsifor
Ritschel, Ernst Günwig	11	Arbeiter	Glauchitz
Richter, Emil Hermann	32	Hainatz, D.	Rothmannsdorf
Rudolph, Carl Gottfried	46	Tschirnstein	Lünnabstorf
1882.			
Rehachuk, Hilfermina	11	Gartenbauernkapitän ⁱⁿ	Grund
1883.			
Rehn, Fritz Eber	16	Hainatz, F.	Zsifor
Roschig, Gustav Richard	17	Zimmermann, D.	Lünnabstorf
Ritschel, Anna Auguste	43	Mairath, F.	Glauchitz
Ritschel, Otto Hermann	46	Mairath, D.	"
Reichert, Anna Fritz	62	Hainatz, F.	Rothmannsdorf
1884.			
Röllig, Carl	2	Hainatz	Rothmannsdorf
Rehn, Ernst Rudolf	38	Hainatz, D.	Zsifor
Rothe, Alfred Georg Paul	40	D. d. Eisenhütten R.	"
Richter, Carl Hermann	44	Hainatz, D.	"
Rothloff, Rosa Luise	47	Tschirnstein, F.	Lünnabstorf

Name des Geborenen. Geburtsort.	Reg.- Nr.	Ort. Wohnort.	Bemerkungen. Ort.
1885.			
Richter, Valmor Almer	5	Mainwatz, 4.	Zafister
Roschig, Gustav Alward	6	Zimmerwatz, 7.	Grund
Ritter, Emil Paul	29	Winkelspitzkapitzwatz, 7.	Rothmannsdorf
Richter, L. Friedrich August	68	Arbitzen	Zafister
1886.			
Röllig, Gerwintha Luise	11	Golzpostoffalmwatz, 8.	Zafister
Röllig, Otto Adolf	12	" " " 7.	"
Rühle, Emil Julius	13	Mainwatz, 7.	Grund
Richter, Paul Arthur	21	Hainbunzen, 7.	Zafister
Ritter, Edmund Alward	63	Winkelspitzkapitzwatz, 7.	Rothmannsdorf
1887.			
Rahle, Johann August	9	Hainbunzen	Zafister
Richter, Emma Margarete	11	Goldschilfen in Hainbunzen, 4.	Rothmannsdorf
Rietschel, Ludwig Oswald	31	Hainbunzen	Grund
Richter, Luise Pauline	33	Graubitzwatz, 4.	Graufitz
Roschig, Gustav Alward	37	Graubitzwatz - in Zimmerwatz, Mainwatz, 7.	Grund
Rühle, Maria Luise	49	Mainwatz, 4.	"
1888.			
Roschig, Hugo Ernst	10	Mainwatz, 7.	Lünnawatzdorf
Richter, Carl August	21	Lünnawatz, 7.	Grund
Ruffani, Friedrich August	23	Hainbunzenarbitzen	Winkelspitz
Rennert, Emma Almer	27	Arbitzen, 4.	"
Reichert, Max Richard	52	Hainbunzen, 7.	Rothmannsdorf
1889.			
Röllig, Johanna Christiane	7	Arbitzen	Zafister
Ritter, Ludwig Friedrich	21	Winkelspitzkapitzwatz, 4.	Rothmannsdorf
Rietschel, Emil Otto	25	Mainwatz, 7.	Graufitz
Rehn, Christiane Sophie	38	Arbitzen	Rothmannsdorf

Name des Geborenen. Gef. v. b. n. n.	Reg.- Nr.	Ort. Wohn.	Bemerkungen. Ort.
Köllig, Emilia Elisabeth	50	^{gautschal} Goldfabrikantentamb, F.	Zufahrt
1890.			
von Rese, Olyra Garminda unv. v.	5	Rittberggüldenpitzen	Zufahrt
Rühle, Gustav Paul	10	Gartenarbeiter	Gorb
Rehn, Frieda Helene	11	Ambientant = F.	Zufahrt
Rietschel, Johann Tuglia unv. v.	12	Ambientant	Chaussee
Rößler, Johann Robert	44	v. v. Köfwin R.	Rothmannsdorf
Rietschel, Ernst Otto	67	Wainmaly, F.	Chaussee
Rietschel, Wolfgang	75	v. v. Hauptmännigant R.	"
Richter, Emma Ella	79	v. v. Garmtünngelgafilau R.	Rothmannsdorf
1891.			
Rampft, Johann Christian	12	Ambientant, F.	Rothmannsdorf
Rampft, Carl Gottlob	14	Gartenarbeiter	"
Rühle, Frieda Gertrud	28	Wainmaly, F.	Gorb
Rietschel, Ernst Gertrud	53	Wainmaly in Gumbau, ^{pitzen}	Chaussee
1892.			
Rehwald, Eva Rosina	3	Wainmalyantantant, W.	Wainmaly
Riehe, Gustav Martin	8	Gartenarbeiter, F.	Gorb
Richter, Friederich Emil	10	Wainmaly	Wainmalygalygalygaly
Rühle, Wolfgang	60	Wainmalyantantant, F.	Gorb
1893.			
Richter, Gustav Emma	2	Wainmalyan - F.	Gorb
Richter, Adolf Moritz	5	Gumbauzüngler	"
Rehwald, Carl August Hermann	15	Wainmalyantantantant	Rothmannsdorf
Rössler, Anna Frieda	41	Köfwin, F.	"
Richter, Gustav	43	Wainmaly, F.	Gorb
Richter, Friederich Emil	61	Wainmalygaly	Rothmannsdorf
Köllig, Gustav Fritz	68	Goldgarmtöffalmantant, F.	Zufahrt
Riedel, Ernst Julius	70	Wainmalyantantant	Rothmannsdorf

2

Name des Geborenen. Geburtsort.	Reg.- Nr.	Ort. Name.	Bemerkungen. Ort.
Köllig, Maria Elisabeth	41	Golzpannschulzfabrikant, F.	Zufuhr
von Res, Clara Maria Elisabeth Olyer Eli, geb. Res.	43	F. v. Rittergutbesitzer Grafen Res.	Kyloß Zufuhr
1894.			
Riehle, Gustav Paul	4	Tagelöhner, F.	Grund
Rehwald, Ernst Rudolf	34	Leinwandfabrikant, F.	Rothmannsdorf
Richter, Johanna Magdalena	38	Hainbrosen Kaufmann, W.	Hainbrosenfabrikation
Rentsch, Johanna Christiana Maria	45	Auszüglerin	Zufuhr
1895.			
Rüger, Gustav Heinrich	4	Arbeiter	Rothmannsdorf
Roesler, Carl Friedrich August	5	Kaufmann + Maschinenbauer, Händler.	Zufuhr
1896.			
S. Salomo, Johanna Christiana	10	Leinwand	Zufuhr
Schulze, Carl Wilhelm August	14	Liljeblau	"
Lieber, Auguste Gertrude	29	Hainbrosen, F.	Rothmannsdorf
Schulze, Anna Friederike	32	Hainbrosen, F.	"
1877.			
Schröder, ohne Namen	7	Leinwandfabrikant, F.	Hainbrosenfabrikation
Sperling, Johann ^{Stegelmüller} senior geb. Haufe	10	Auszüglerin	Rothmannsdorf
Schmotzer, Eugen Ernst	12	Leinwand, F.	Zufuhr
Sachse, ohne Namen	22	Leinwandfabrikant ^{Leinwandfabrikant} Sachse	Hainbrosenfabrikation
Schreiber, Minna Maria	29	F. v. Arbeiterin Schr.	Rothmannsdorf
Schwenke, Johann Friedrich August	30	Arbeiter in Maschinenfabrik	Zufuhr
Scheumann, Ida Maria	31	Leinwand, F.	"
Schuster, Carl August	48	Leinwandfabrikant, F.	"
1878.			
Sorge, Johann Carl August	2	Hainbrosen	Rothmannsdorf
Schuster, (Münch), Anna Maria	28	Leinwand, F.	"
Schindler, Johanna Juliana Gertrude	35	Leinwandfabrikant, F.	Zufuhr

Name des Gestorbenen.	Reg.- Nr.	Stand.	Ort.
1879.			
Schuster, Louis Paul	4	Zingolnigorstad, T.	Rotmannsdorf
Schuster, Arthur Alfred	14	Zingolnigorstad, T.	"
1880.			
Lieber, Marg Luise	20	Hainborsdorf, T.	Rotmannsdorf
Spänig, Constanze Auguste	25	Arbitzdorf, T.	Zsitz
Meinigen, Gotthard	34	Arbitzdorf, T.	Rotmannsdorf
Schäfer, Anna Gertrud	42	Arbitzdorf, T.	Zsitz
Schütze, Christian	50	Arbitzdorf, Bl.	Witzschdorf
1881.			
Schnegele, Gotthard	12	Lohndorf, T.	Witzschdorf
Schulze, Gustav Adolf	15	Zsitz	"
Schulze, vna Hermann	19	Zsitz, T.	"
Schramm, Arthur August	28	Hainborsdorf, T.	Quas
Schneider, Christian Wilhelmine	39	Arbitzdorf, T.	Zsitz
Schöne, Frau Christiane geb. Peubert	42	Güldenitz, Bl.	Quas
1882.			
Strehle, Friedrich Emil	9	Hainborsdorf, T.	Quas
Schnegele, Ernst Robert	15	Lohndorf, T.	Witzschdorf
Lieber, Ludwig Alwin	14	Zingolnigorstad, T.	Rotmannsdorf
Hohbach, Auguste Maria	26	Hainborsdorf, T.	Quas
Scheumann, Margarete Friederike	29	Witzschdorf, T.	Rotmannsdorf
Schramm, Adolf Emil	32	Hainborsdorf, T.	Quas
Läuberlich, Hermann Otto	38	Arbitzdorf, T.	Zsitz
Helmner, Gertrude Friederike	51	Hainborsdorf, T.	Quas
1883.			
Schäfer, Otto Moritz	3	Arbitzdorf, T.	Zsitz
Schulze, Gustav Wilhelm	13	Arbitzdorf	Quas
Stephan, Christiane Gertrude	14	Hainborsdorf = Bl.	Witzschdorf

Name des Gestorbenen.	Reg.- Nr.	Stand.	Ort.
g Schwegel, Ernst Robert	15	Lehrmeisterstand, T.	Mintlawogalysperung
v Leifert, Johannbapt	38	Arbeitsarb., T.	Zufister
Schindler, Johann Nepomuk, geb. Heilperth	53	Münchenerstand, B.	"
g Staudte, Albin Anton	54	Arbeitsarb., T.	Quos
g Sperling, Ernst Heinrich	60	Güldenbühlener- und Gamsing, Knechtstand	Rothmannsdorf
1884.			
g Staudte, Johann Anton	6	Arbeitsarb., T.	Quos
g Schöne, Frau Rosina Maria, geb. Tandler	24	Rathmann	"
g Schramm, Johann Otto	25	Münchenerstand, T.	Rothmannsdorf
g Schuster, Alwin Fritz	52	Arbeitsarb., T.	"
g Schmidt, Johann Carl	57	Knechtstand	Witzschwitz
g Simm, Johannbapt	58	Lehrmeisterstand, T.	Mintlawogalysperung
1885.			
g Schwenke, Paul Otto	27	Golzpernbühlenerstand, T.	Zufister
g Schwenke, Friedrich Wilhelm	32	Golzpernbühlenerstand	"
g Schneider, Johann Moritz	38	Güldenbühlenerstand, T.	Quos
g Schubert, Friedrich	40	Münchenerstand	"
g Schneider, Julius Christian	67	Güldenbühlenerstand, T.	"
g Lamberlich, Anton Moritz	69	Arbeitsarb., T.	Zufister
g Schwenke, Ernst Friedrich	76	Witzschwitzbesitzer	Rothmannsdorf
1886.			
g Schönborn, Frau Rosina	10	Ärztin	Rothmannsdorf
g Schneider, Johann August	36	Güldenbühlenerstand	Quos
g Lorge, Amalie Christiane Maria	47	Arbeitsarb.	Rothmannsdorf
g Schudack, Paul Richard	51	T. v. Knechtstand	Zufister
g Spalteholz, Auguste Amalie	62	Witzschwitzbesitzer, T.	Mintlawogalysperung
1887.			
g Leifert, Auguste Wilhelmine	14	Münchenerstand, T.	Rothmannsdorf
g Schindler, Johann Gottlob	20	Lehrmeister	Zufister

Namen der Frau	Reg. Nr.	Familiennamen Name des Mannes.	Stand ort
Spaltheim, Karl Adolf	22	Waldschmidt	Waldschmidt
Lieber, vna Hermann	28	Waldschmidt, P.	Waldschmidt
Schöne, Anna Emma	30	Waldschmidt, F.	Wald
Staudte, Ernst Bruno	32	Waldschmidt, P.	"
Schöne, Amelia Auguste	35	Waldschmidt, G.	"
Schneider, Richard Arthur	45	Zimmermann, P.	"
Schneider, Emil Karl	53	Arbeiter, P.	Zafiser
Schneider, Amelia Auguste geb. Richter	58	Waldschmidt, G.	Wald
1888.			
Lauer, Friedrich Karl August	3	Waldschmidt, P.	Zafiser
Schneider, Johanna Christiane	19	Waldschmidt, G.	Wald
Stephan, Karl Friedrich	26	Zimmermann	Waldschmidt
Scheibe, Auguste Wilhelmine	44	Fabrikarbeiter, G.	Waldschmidt
Siemann, Maria Ida	49	Arbeiter, G.	Zafiser
Schäfer, Maria Martha	53	Arbeiter, F.	Wald
Schöne, Johanna Christiane	55	Waldschmidt, W.	"
1889.			
Schweg, Elisabeth Maria	3	Waldschmidt, F.	Waldschmidt
Schöne, Friedrich August	5	Waldschmidt	Wald
Schöne, Friedrich Gottlieb	8	Waldschmidt	"
Städter, Hermann Wilhelm	15	Waldschmidt, P.	Waldschmidt
Selmer, Fritz Minna	40	Waldschmidt, F.	Wald
Schöne, Johanna	56	Waldschmidt, P.	Waldschmidt
1890.			
Schöne, Anna Klara	25	Waldschmidt, F.	Waldschmidt
Straube, Anna Martha	30	Arbeiter, F.	Waldschmidt
Schneider, Georg Max	45	Waldschmidt	Zafiser
Schröder, Fritz	47	Waldschmidt, F.	Waldschmidt
Heinborn, Johanna	56	Waldschmidt, P.	Waldschmidt
Schwenke, Karl August	60	Waldschmidt	Waldschmidt

Namen ^{des Gatten} der Frau	Reg. Nr.	Familiennamen Name des Mannes.	Stand ort
Lukow, Altbau Johannes	62	Kontoristend., D.	Rottmannsdorf
1891.			
Scherr, Karl August Gottfr.	7	Wirtend. u. Grundbesitzer	Rottmannsdorf
Leifert, Gustav Adolf	9	Waldwirth	"
Schöffler, Georg Paul	14	Kontoristend., D.	" (rotmannsdorf)
Seidel, Ludwig Hermann	27	Lehrerend., D.	Grund
Schöne, Maria Martha	34	Grundbesitzerend., D.	Witzschneitz
Schaffer, Lina Luise	43	Grundbesitzerend., D.	Rottmannsdorf
Schubert, Julius Otto	49	Lehrerend., D.	Grund
Starke, Karl August	61	Wirtend.	Zafisa
Schwenke, Johann ^{Kopfig} von ^{geb. Krich}	63	Wirtend.	Rottmannsdorf
1892.			
Leurig, Karl Friedrich	6	Waldwirth	Rottmannsdorf
Schneider, Johannes Ernst	11	Grundbesitzerend., D.	Grund. F. in Rottmannsdorf (Kopst.)
Strehle, Johann Friedrich	13	Lehrerend.	Zafisa
Lauer, Rudolf	18	Waldwirthend., D.	Rottmannsdorf
Schneider, Hermann Paul	40	Zimmerend., D.	"
Schütze, Arthur Rudolf	47	Landw. Köch.	"
Schöne, August Ernst	53	Grundbesitzerend., D.	Grund
Schückel, Paul Alfred	58	Grundbesitzerend., D.	Witzschneitz
1893.			
Schirke, Johannes Marg. Otto	26	Lehrerend., D.	Grund
Schneider, August Hermann Zweilling	37 u. 38	Grundbesitzer	Grund
Schulze, Otto Johann	40	Lehrerend., D.	Zafisa
Schneider, Emil Ernst	46	Zimmerend., D.	Grund
Schaffer, Julius Ernst	47	Waldwirthend.	Rottmannsdorf
Schweg, Gustav Moritz	63	Waldwirth	"
Sehmacher, Emil	67	Waldwirthend., D.	"
Schulze, Marg. Johann	69	Lehrerend., D.	Zafisa

Namen des ^{Gefährten} Mannes.	Reg.- Nr.	Stand. Stand	Wohnort. Ort
1894.			
Schulze, Ewald Moritz	1	Gefährtenstand, 4.	Zufister
Schüttig, Otto Max	12	Heinrichs	Rothmannsdorf
Schöne, Woldemar	14	Güternbesitzer, 4.	Gorb
Schütler, Johann Ewald	15	paus. Güternbesitzer	Zufister
Sperling, Johannas Johann	17	Heinrichsbesitzer, 7.	Rothmannsdorf
Säuberlich, Linus Valmor	21	Heinrichs, 4.	Zufister
Scherr, Johann Christiaan	25	Heinrichs, 21.	Rothmannsdorf
Schöne, Johann Christiaan senior.	30	Gefährtenstand	Zufister
Schütler, Amalie Gerolotta senior.	32	Güternbesitzer, 21.	"
Schubert, Alwin Ewald Wilma	41	4. v. Ludwig Sch.	"
Scherber, Gust Robina	48	Aufzuehlerin	Gorb
Schneider, Johann L. G. F.	60	Güternbesitzer	"
1895.			
Schüttig, M. senior. vrb. Stock	14		Rothmannsdorf
Stephan, Ewald	15	Heinrichs	Ewaldpfunditz
1876. —			
J. 1877.			
Taggesell, Johann Christiaan	39	Almosenempfängerin	Ewaldpfunditz
1878 - 1879. —			
1880.			
Tittel, Ewald Wilhelm	21	Arbeiter	Zufister
Tändler, Ewald Wilhelm	23	Güternbesitzer, 7.	Aber = Ewald
1881.			
Trillenber, Johann Christiaan	7	Arbeiter, 6.	Rothmannsdorf
1882 - 1883. —			
1884.			
Tändler, Gustav Moritz	18	Gefährtenstand	Ewald

. 15

Namen des Mannes.	Reg.- Nr.	Stand.	Wohnort.
	1885.		
Tändler, Emil Anton	12	Güldenbesitzgamb, T.	Chaussee
	1886.		
Tannert, Carl August	24	Lufsenarbeiten	Rottmannsdorf
	1887.		
Thomas, Anna Gülden	1	F. S. Wirtspflesterer T.	Rottmannsdorf
	1888. —		
	1889.		
Thiele, Moritz Hermann	13	Güldenbesitzgamb	Gorb
	1890.		
Täubrich, Christiana Lucretia	2	Auszügelwin	Rottmannsdorf
Teich, Anna Auguste Emma	28	Güldenbesitzgamb, H.	"
Thiele, Hilfermina Hermann	43	Gülden- u. Wirtspflesterer, H.	Gorb
	1891.		
Träger, Ida Maria	41	Wirtspflesterer, T.	Zaischen
Täubrich, Julius Hermann	48	Wirtspflesterer	Rottmannsdorf
	1892/1895. —		
U.	1876.		
Uepelt, Johann Gottlob	39	Wirtspflesterer	Wirtspflesterer
	1877.		
Ulbricht, Hugo Paul	14	Wirtspflesterer, T.	Zaischen
	1878/1882. —		
	1883.		
Uhlemann, Christiana Lucretia Emma. geb. Viehig geb. Paschel.	2	Wirtspflesterer, T.	Chaussee
	1884/85. —		
	1886.		
Ulrich, Christiana Friederike	40	Wirtspflesterer	Wirtspflesterer
	1887/91. —		

Namen des Mannes.	Reg.- Nr.	Stand.	Wohnort.
	1892.		
Ulbricht, Carl Wilhelm	45	Fugurarbeit	Rothmannsdorf
	1893/95. —		
U.	1876.		
Voigt, Gustav Gottlieb	38	Hinbrunfer	Lohr, z. Zt. in Rothmannsdorf
Vogler, Amalie Johanna geb. Pfanne	18		
	1877. —		
	1887.		
Vierig, von Hermann	27	Güthbesitzer, v.	Ober-Glanfeld
	1879.		
Vierig, Carl Gottlob	43	Güthbesitzer	Nieder-Glanfeld
	1880.		
Vollmann, August	14	Güthbesitzer	Leinpfuritz
	1881/82. —		
	1883.		
Vierig, Herr Kamiller	34	Güthbesitzer, v.	Glanfeld
	1884/85. —		
	1886.		
Vetter, Gust Paul	4	Fugurarbeit, v.	Zafitz
Vierig, Ginnig August	33	Güthbesitzer	Glanfeld
	1887.		
Vierig, Otto	50	Hinbrunfer	Rothmannsdorf
	1889.		
Vetter, von Hermann	30	Fugurarbeit, v.	Zafitz
	1890.		
Venus, Herr Marck	34	Müllerb., v.	Gorb
	1891. —		
	1892.		
Venus, Ginnig Albert	25	Müllergarben, v.	Rothmannsdorf

Namen des Mannes.	Reg.- Nr.	Stand.	Wohnort.
	1893.		
Viehrig, Augustin Lwiner	34	Hausbesitzer, F.	Zapfen
	1894.		
Viehrig, Jertha Amanda	23	Gutbesitzer, F.	Chaussee
Viehrig, Carl Gottfried	57	Hausbesitzer	Rothmannsdorf
	1895. —		
W.	1876.		
Walther, Carl Gottlieb	4	Hausbesitzer	Eintragsweitz
Wilkommer, Carl August	15	Gartenbesitzer, F.	Gond
Winkler, ² Valm ¹ Lwiner	33	Führer, F.	Rothmannsdorf
	1877.		
Weinhold, von Hermann	17	Arbeiter, F.	Rothmannsdorf
	1878. —		
	1879.		
Werner, Ferdinand Paul	3	Arbeiter, F.	Rothmannsdorf
Weber, Albin Lorenz	27	Hausbesitzer, F.	"
	1880.		
Werner, Moritz Lwiner	2	Arbeiter, F.	Rothmannsdorf
Wagner, Jakob Alwin	30	Hausbesitzer, F.	Zapfen
Wehner, Alwin Otto	41	Lwiner, F.	"
Wagner, Lwiner Gustav	48	Arbeiter, F.	"
	1881.		
Wünsche, Otto Paul	16	Hausbesitzer, F.	Eintragsweitz
Wecke, Johann Lwiner	17	Hausbesitzer	Rothmannsdorf
Werner, Lwiner Moriz	18	Arbeiter, F.	Gond
Wünsche, August Moritz	50	Hausbesitzer, F.	Eintragsweitz
	1882.		
Walther, Johann Christian geb. Kühn	3	Hausbesitzer, F.	Zapfen
Wenzel, Carl Lwiner	21	Arbeiter, F.	Gond

Namen ^{mit Vor- und Nachnamen} der Frau.	Reg. Nr.	Familiennamen Name des Mannes.	Stand ort
Winkler, Minna Gustav	28	Lehrerbesold., F.	Zufuhr
Wünsche, Wolyabünd	44	Hinbaufer	Leinpfueid
1883.			
Wagner, Friederich Emil	12	Arbeiter, T.	Rothmannsdorf
Wolf, Christiane Gertrud geb. Haack	28	Zingelmeister, G.	Zufuhr
Walther, Rolfred Helmut	34	Lehrermeister, T.	"
Wünsche, Friederich Hilfer	42	Hinbaufer	"
Winkler, Anna Maria	52	F. d. Lehrbesoldungs W.	Rothmannsdorf
1884.			
Wagner, Amalie Maria	15	Hinbaufer, F.	Zufuhr
Wächter, Anna Luise	16	Lehrer, F.	"
1885.			
Waurich, Anna Maria	3	Hinbauferbesoldungs, W.	Rothmannsdorf
Winkler, Karl Gottlob	41	Lehrer	Zufuhr
Winkler, Gustav Hermann	45	Arbeiter, T.	"
Weinhold, Maria Helene	58	F. d. Lehrgen W.	Rothmannsdorf
Walther, Johann Christian Gottlieb	65	Lehrer	Zufuhr
1886.			
Worm, Johanna Luise	46	Müllerbesoldungs	Rothmannsdorf
1887.			
Weinhold, Johann Gottfried Hilfer	7	Lehrermeister	Zufuhr
Werner, Johann Hilfer	19	Lehrermeister	Grund
1888.			
Winkler, Wolyabünd	7	Hinbaufer, F.	Grund
Werner, Hugo	14	Hinbauferbesoldungs	Rothmannsdorf
Weinhold, Emma Martha	41	Hinbaufer	"
1889.			
1890.			
Winkler, Anna Martha	14	Lehrer, F.	Zufuhr

Namen der Frau	Reg. Nr.	Familiennamen	Stand	
mit Hauptnamen		Name	des Mannes.	Ort
Wendland, Johanna Luise Karoline	32	F. S. Schmiedehausen Lützschau	Zufuhr	
Winkler, Karl Hermann	38	Hainbunzlau, P.	Lützschwitz	
Werner, Friedwif Wilhelms Winkler, Gustav Adolf	68 82	Köthmann Karlhoffenau, P.	Gut Zufuhr	
1891.				
Wehner, Gustav Paul	19	Hainbunzlau	Rothmannsdorf	
Werner, Maria Margarete	38	F. S. Arbeiterin Werner	Gut	
Winter, Anna Martin	44	Gartenau, P.	Zufuhr	
Waurich, Gotgabunt	62	Hainbunzlau, F.	"	
1892.				
Wilmsdorf, Karl Emil	38	Hainbunzlau, P.	Rothmannsdorf	
Winter, Clara Luise	50	Gartenau, F.	Zufuhr	
1893.				
Waurich, Clara Margarete	9	Hainbunzlau, F.	Zufuhr	
Wenzel, Anna Gilmer	11	Obstgarten, F.	"	
Weinhold, Johanna Christiane Wilhelmine Winter, Anna Herbert	19 49	Köthmann Gartenau, P.	"	
1894.				
Wittwer, Ernst Anton	56	Obergrünau, P.	Zufuhr	
1895. —				
Z.				
1876. 333				
1877.				
Kumpe, Helene Robert Weinhold, Anna Hermann	36	Gutbesitzer	Zufuhr	
1878. 333				
Kieger, Paul Robert	5	Hainbunzlau, P.	Rothmannsdorf	
Kschätsch, Emma	32	Köthmann	Zufuhr	
1879. —				
1880.				
Kappe, Karl Anton	24	Köthmann, P.	Zufuhr	
Kieger, Gustav Valmor	37	Hainbunzlau, F.	Rothmannsdorf	

Name des Hauptbauern	Rang- Nr.	Stand	Art
Keibig, Johann Christiaan	39	Anbaugelehrer	Zufuhr
Köllner, Johann Christiaan	53	Aubauer, G.	Ainbauverwaltungsamt
1881.			
Keiske, Lina Mutter	4	F. der Einrichtungs F.	Zufuhr
Kimmer, Johann Christiaan <small>geb. Köhler</small>	48	Gartener	Ainbauverwaltungsamt
1882.			
Kiepert, Emma Ludwig	1	Ainbauverwaltungsamt, F.	Ainbauverwaltungsamt
Kimmer, Maria Jakob	24	Ainbauverwaltungsamt, G.	Ainbauverwaltungsamt
1883/84. —			
1885.			
Kiepert, Ida Wilma	51	Lehrerin	Ainbauverwaltungsamt
Kiepert, Amalia Auguste <small>geb. Steinig</small>	53	" " G.	"
Keibig, Anna Franziska	66	Ainbauverwaltungsamt, G.	Zufuhr
1886.			
Kiepert, Ernst Emil	9	Lehrerin	Ainbauverwaltungsamt
Keiler, Carl Gottlob	39	Lehrerin	Zufuhr
1887.			
Kimmermann, Carl	15	Ainbauverwaltungsamt	Gut
1888.			
Ketsch, Carl Gottfried	13	Gärtner	Gut
Kochler, Gustav	38	Ainbauverwaltungsamt	Ainbauverwaltungsamt
1889.			
Kumppe, Robert Emil	34	Lehrer u. Mühlengastwirt	Zufuhr
Kschunke, Johann Anna <small>65/1890</small>	1890.	Zimmermann - S.	Ainbauverwaltungsamt
1891.			
Kimmermann, Carl August	50	Ainbauverwaltungsamt	Ainbauverwaltungsamt
1892.			
Kilger, Johann Otto	52	Ainbauverwaltungsamt, F.	Lehrer
1893.			
Kimmer, Carl Gottlieb	44	Zimmermann	Gut
1894.			
Keibig, Johann Hilmarin	35	Lehrer, G.	Ainbauverwaltungsamt.
1895. —			

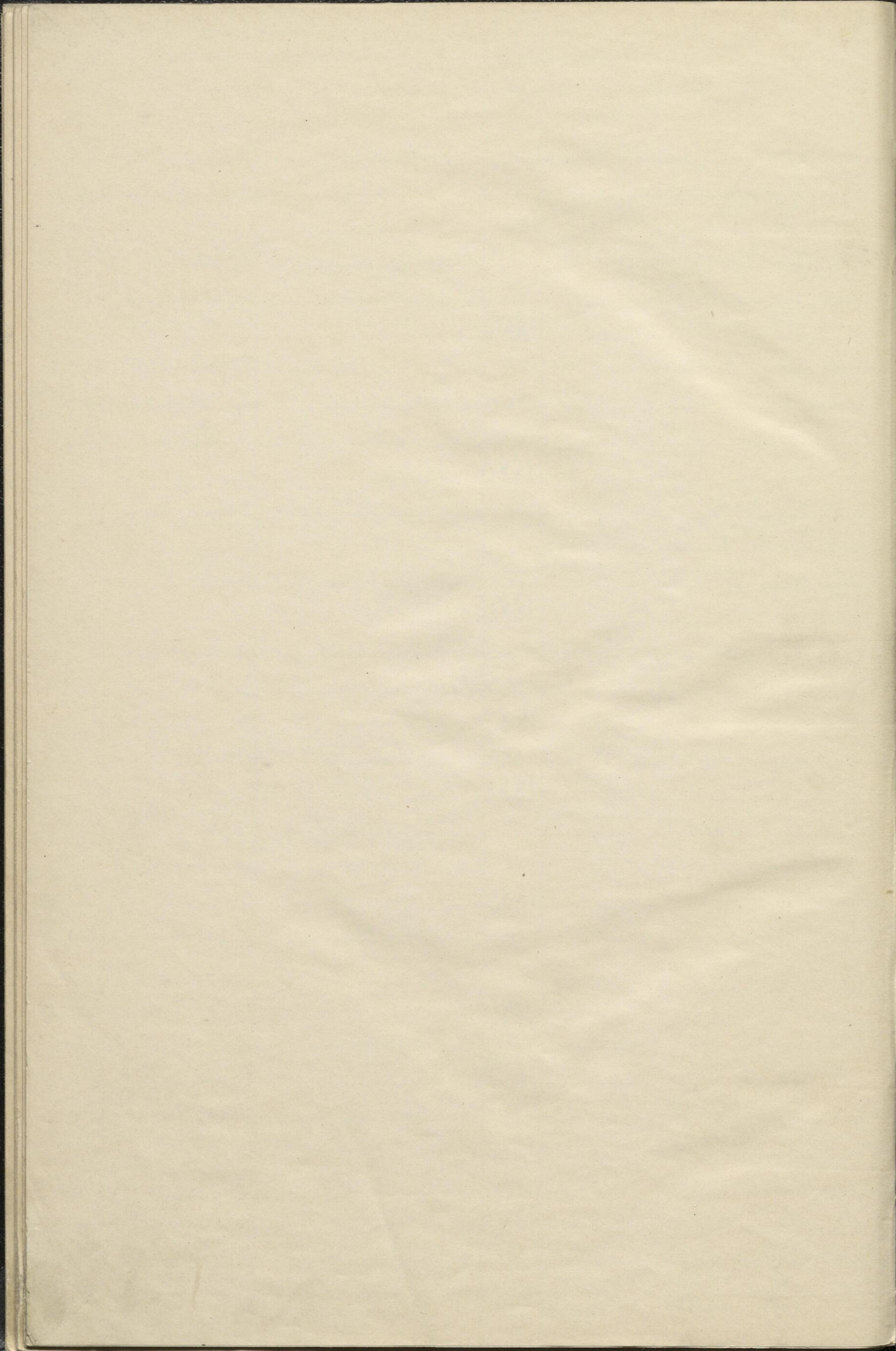

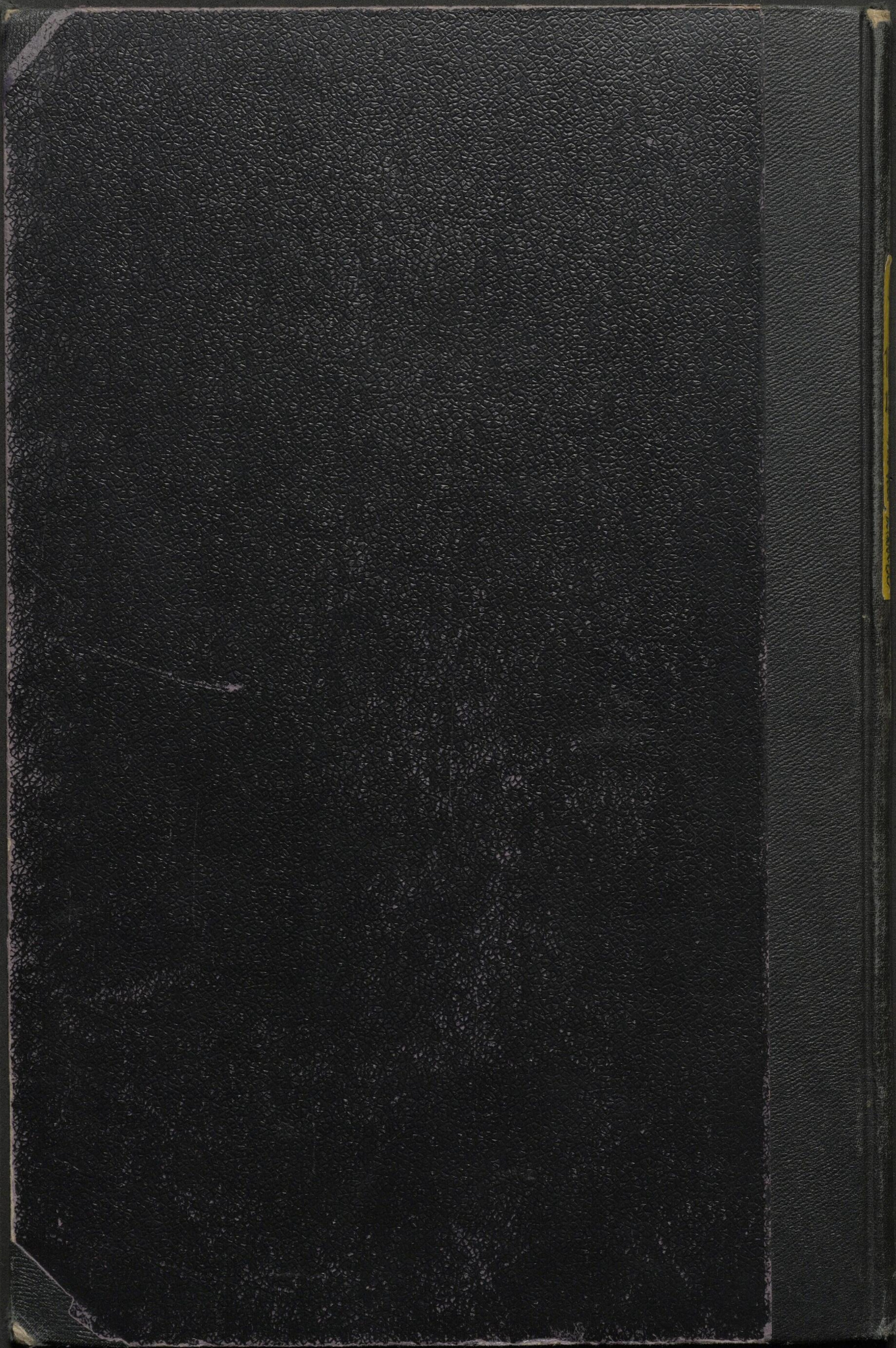

Unbekannte Tote.

Nr. 34/1885 männlich ungeschlechtslos 40 Jahre alt Im Hof

gehornt
von

Nr. 36/1889 " unbekannt Auf ein

hinter
Lichte

Wasser
gefunden

unbekannt Am 11

September
1877 a

unbekannt Im Hof

von

ungeschlechtslos

89 weiblich ungeschlechtslos

