

3+01

Neueste Grundbindungen

für

Schaft- und Jacquard-Webereien

wollener, baumwollener und seidener Kleiderstoffe.

Höhere
Bibliothek
Inv. Abt.

3401

Greiz i. V.



92049396

19

Es wird gebeten, die entliehenen
Bücher in ordentlichen Zustand zu er-
halten.

Für Bücher, welche während der
Leihzeit beschädigt wurden, oder ver-
loren gegangen sind, haftet der Ent-
nehmer.

Y. Schürzlin.

Bücherei
Fachschule für Textilindustrie
Reichenau (Vogtl.)
Abt. Web Nr. 91

Y. Schürzlin

Neueste Grundbindungen

für

Schaft- und Jacquard-Webereien

wollener, baumwollener und seidener Kleiderstoffe.



Musterschatz für Fabrikanten und Webschulen
der Textil-Industrie.

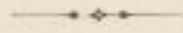

Für die Praxis entworfen und gezeichnet von hervorragenden Fachmännern.



— I. Serie. —



90/MAGAZIN

WESTSÄCHSISCHE HOCHSCHULE
ZWICKAU (FH)
Hochschulbibliothek
Zweigbibliothek Reichenbach
Klinkhardtstraße 30
08468 Reichenbach

Vorwort.

Die stete Nachfrage nach neuen Schaft- und Jacquardbindungen gab den Verfassern die Anregung zur Bearbeitung des vorliegenden Werkes, welches in erster Linie für Fabrikanten von Stoffen bestimmt ist, aber auch den Interessen der Webschulen nicht minder nützlich und förderlich sein soll. Es lag daher sehr nahe, die nachfolgenden Vorlagen diesem Sinne entsprechend zu entwerfen, d. h. Bindungen zu schaffen, welche mit der laufenden Mode gleichen Schritt halten und so für die Warenproduktion der mannigfachen Textilbranchen als unentbehrliche Wegweiser dienen.

Der Umstand, dass bis zur Stunde noch kein Werk existiert, welches dem Bedürfnis nach „neuen Grundbindungen“ in universeller Hinsicht Rechnung trägt, dürfte die praktische Bedeutung dieses Unternehmens namentlich für die Bestrebungen der Fabrikanten und Webschulen noch in ein besonderes Licht stellen.

Der universelle Charakter des vorliegenden Werkes offenbart sich darin, dass die bildlich dargestellten Grundbindungen nicht nur für ganz spezielle Produktionsarten der Textilbranche bestimmt, sondern dass sie für sämtliche Richtungen der hier in Frage kommenden Stoffproduktion in all ihrer Mannigfaltigkeit von grundlegender Bedeutung sind.

Um diese neuesten Muster gleichzeitig in praktisch angewandter Form zu veranschaulichen, wird zu Beginn jeder Saison eine Extra-Beilage verausgabt, welche die Grundbindungen der neuesten Dessins in (fertiggewebten) Stoffproben veranschaulicht.

Der wirklich praktische Wert dieser Mustersammlung wird erst nach Einsicht in die nachfolgenden Lieferungen zu würdigen sein, deren Bestimmung est ist, in ihrer Gesamtheit ein zuverlässiges Nachschlagbuch zu bilden, den Wandel des Geschmackes im Laufe der Zeit zu vergegenwärtigen und überhaupt die Stofffabrikation und den Webschulunterricht in der Bindungslehre wesentlich zu erleichtern und zu fördern.

Die Herausgeber.

Textblatt für Lieferung I.

Tafel 1.

- Bindung: 1, 2, 4, 5, 6, 9, 10, 12, 14, 15 für Kammgarn (rot Kette, weiss Schuss).
" 3, 3 Faden Effekt (Seide, Mohair etc.), 5 Faden Grund geschoert (rot und blau Kette, gelb und weiss Schuss) für Wechsellade.
" 7, 8, 13, 1 Faden Seide, 1 Faden Kammgarn geschoert und bunt geschossen (rot und blau Kette, gelb und weiss Schuss). In No. 13 ist gelb nur gezeichnet um die Schusssteine etwas besser zu markieren.
" 11, 2 Faden Effekt, 2 Faden Kammgarn geschoert und glatt geschossen (rot und blau Kette, weiss Schuss).
" 16, 1 Faden Wolle, 1 Faden Seide geschoert und 1 Faden stark und 3 Faden fein geschossen, Wechsellade (rot ist Wollkette, blau Seidenkette, gelb starker Schuss und weiss feiner Schuss).
" 6, 9, 10, 15 auch für Baumwolle geeignet.

Tafel 2.

- Bindung: 1, 2, 4, 7, 8, 11, 15 für Kammgarn (rot Kette, weiss Schuss).
" 3, 1 Faden Grund, 1 Faden Seide oder Mohair geschoert und glatt geschossen (rot und blau Kette, weiss Schuss).
" 6, 9, 14, 2 Faden Grund, 2 Faden Effekt geschoert und glatt geschossen (rot und blau Kette, weiss Schuss).
" 10, 4 Faden Kammgarn, 2 Faden Seide geschoert und bunt geschossen (gelb und weiss Kette, rot Schuss).
" 12, 2 Faden Effekt, 2 Faden Grund geschoert und 2 und 1 geschossen (rot und blau Kette, gelb und weiss Schuss).
" 13, 1 Faden Wolle, 2 Faden Seide geschoert und glatt geschossen (rot und blau Kette, weiss Schuss).
" 5, 16 für starkfadiges Material, Cheviot (rot Kette, weiss Schuss).
" 1, 2, 8, 10, 16 auch sehr für Baumwolle geeignet.

Tafel 3.

- Bindung: 2, 3, 4, 6, 11, 14 für Kammgarn (rot Kette, weiss Schuss).
" 1, 3 Faden Wolle, 1 Faden Effekt geschoert und glatt geschossen (rot und blau Kette, weiss Schuss).
" 5, 7, 12, 1 Faden Wolle, 1 Faden Seide geschoert und glatt geschossen (rot und blau Kette, weiss Schuss).
" 8, 10, 2 Faden Grund, 2 Faden Effekt geschoert und 2 und 2 geschossen, Wechsellade (rot und blau Kette, gelb und weiss Schuss).
" 13 für Cheviot (rot Kette, weiss Schuss).
" 15, 5 Faden Wolle |
" 1 " Seide | 1 Muster, geschoert und glatt geschossen (rot und blau Kette, weiss Schuss).
" 1 " Wolle |
" 1 " Seide |
" 16, 1 Faden Seide, 1 Faden Wolle geschoert und 1 Faden fein 1 Faden stark geschossen, Wechsellade (rot und blau Kette, gelb und weiss Schuss).
" 3, 4, 11 auch für Baumwolle geeignet.

Tafel 4.

- Bindung: 1, 2, 3, 4, 5, 6, 9, 13 für Kammgarn (rot Kette).
" 7, 1 Faden Baumwolle, 2 Faden Effekt geschoert und glatt geschossen (rot und blau Kette, weiss Schuss).
" 11 für Cheviot (rot Kette, weiss Schuss).
" 8, 10, 12, 14, 16, 1 Faden Grund, 1 Faden Effekt geschoert (Seide, Mohair etc.) glatt geschossen (blau Effektkette, rot Grundkette und weiss Schuss).
" 15 glatt geschoert und 1 und 1 geschossen (rot Kette, gelb starker Schuss und weiss feiner Schuss).
" 1, 2, 4, 5, 8, 11 auch für Baumwolle geeignet.

Tafel 5.

- Bindung: 1, 2, 4, 5, 6, 9, 11, 14, 15 für Kammgarn (rot Kette, weiss Schuss).
" 3 glatt geschoert, 4 und 2 geschossen (rot Kette, gelb und weiss Schuss).
" 7, 1 Faden Wolle, 1 Faden Seide geschoert und glatt geschossen (rot und blau Kette, weiss Schuss).
" 8, 13, 16, 2 Faden Grund, 2 Faden Effekt geschoert und 2 und 2 geschossen, bunt (rot Grundkette, blau Effektkette, gelb und grün Figurschuss und weiss Grundschuss).
" 10, 12, 2 Faden Wolle, 2 Faden Mohair und glatt geschossen (rot Wollkette, blau Mohairkette, weiss Schuss).
" 1, 2, 6, 9, 11, 14, 15 auch für Baumwolle geeignet.

Tafel 6.

- Bindung: 2, 4, 11, 13, 14 für Kammgarn (rot Kette, weiss Schuss).
" 1, 3, 6, 1 Faden Grund, 1 Faden Effekt geschoert und glatt geschossen (rot und blau Kette, weiss Schuss).
" 5, 2 und 2 bunt abgeschoert, 2 und 2 abgeschossen (rot und blau Kette, gelb und weiss Schuss).
" 7 für Herrenkonfektion, starkes Material (rot Kette, weiss Schuss).
" 8 für Cheviot (rot Kette, weiss Schuss).
" 9, 2 Faden Wolle, 2 Faden Seide geschoert und glatt geschossen (rot und blau Kette, weiss Schuss).
" 10, 1 Faden Seide, 1 Faden Wolle geschoert und 1 Faden stark 1 Faden fein geschossen, Wechsellade (rot Wollkette, blau Seide, gelb starker Schuss und weiss feiner Schuss).
" 12, 15, 2 Faden bunt, 1 Faden Baumwolle geschoert und glatt geschossen (rot und blau Kette, weiss Schuss).
" 16, 3 Faden Wolle, 1 Faden Seide geschoert und glatt geschossen (blau Seidenkette, weiss Wollkette und rot Schuss).
" 4, 13 eignet sich auch für Baumwolle.



14
26
42

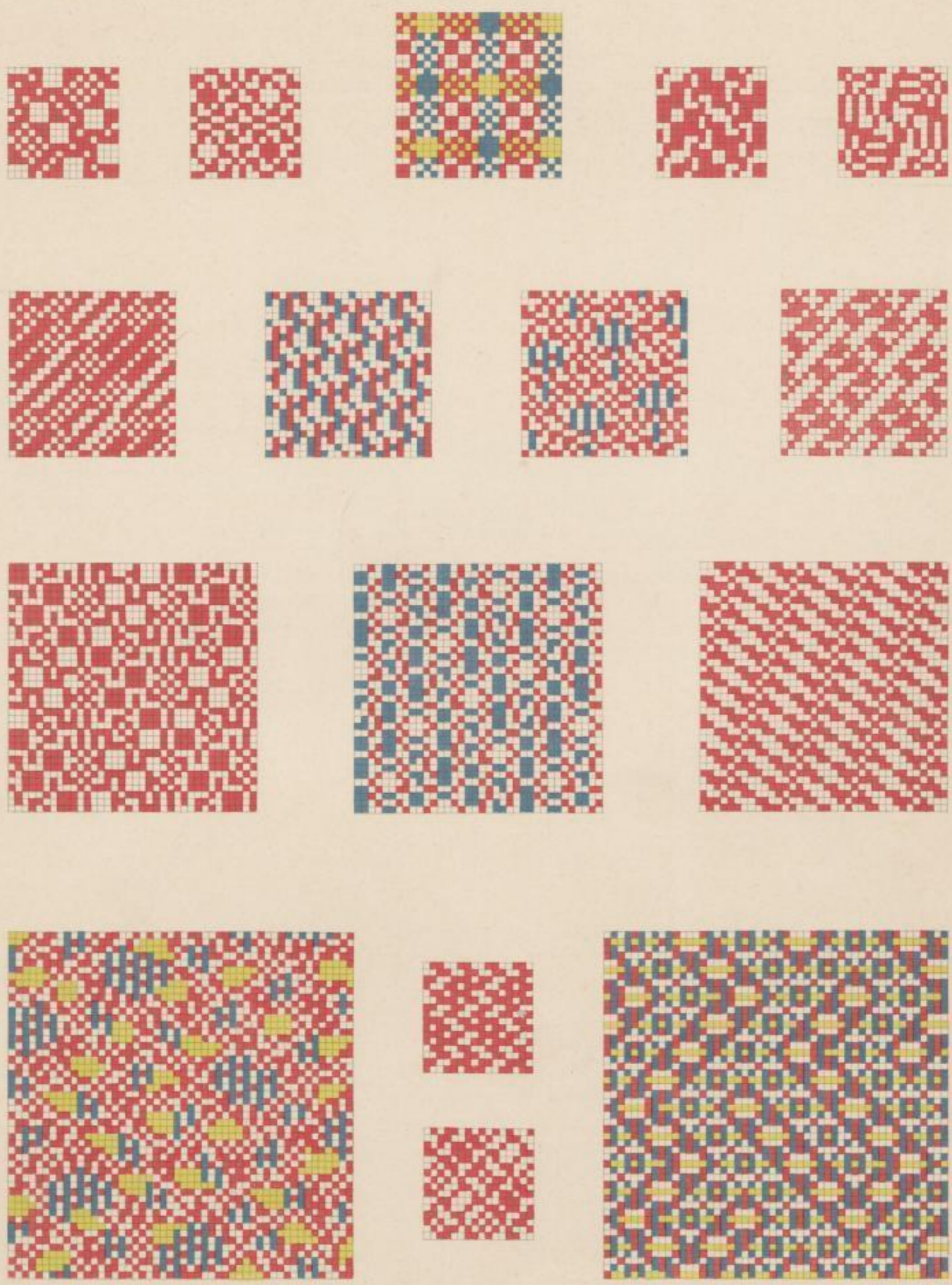

Alle Rechte vorbehalten!

Lithographie, Druck und Verlag von Fr. Eugen Köhler in Gera-Untermarkt.

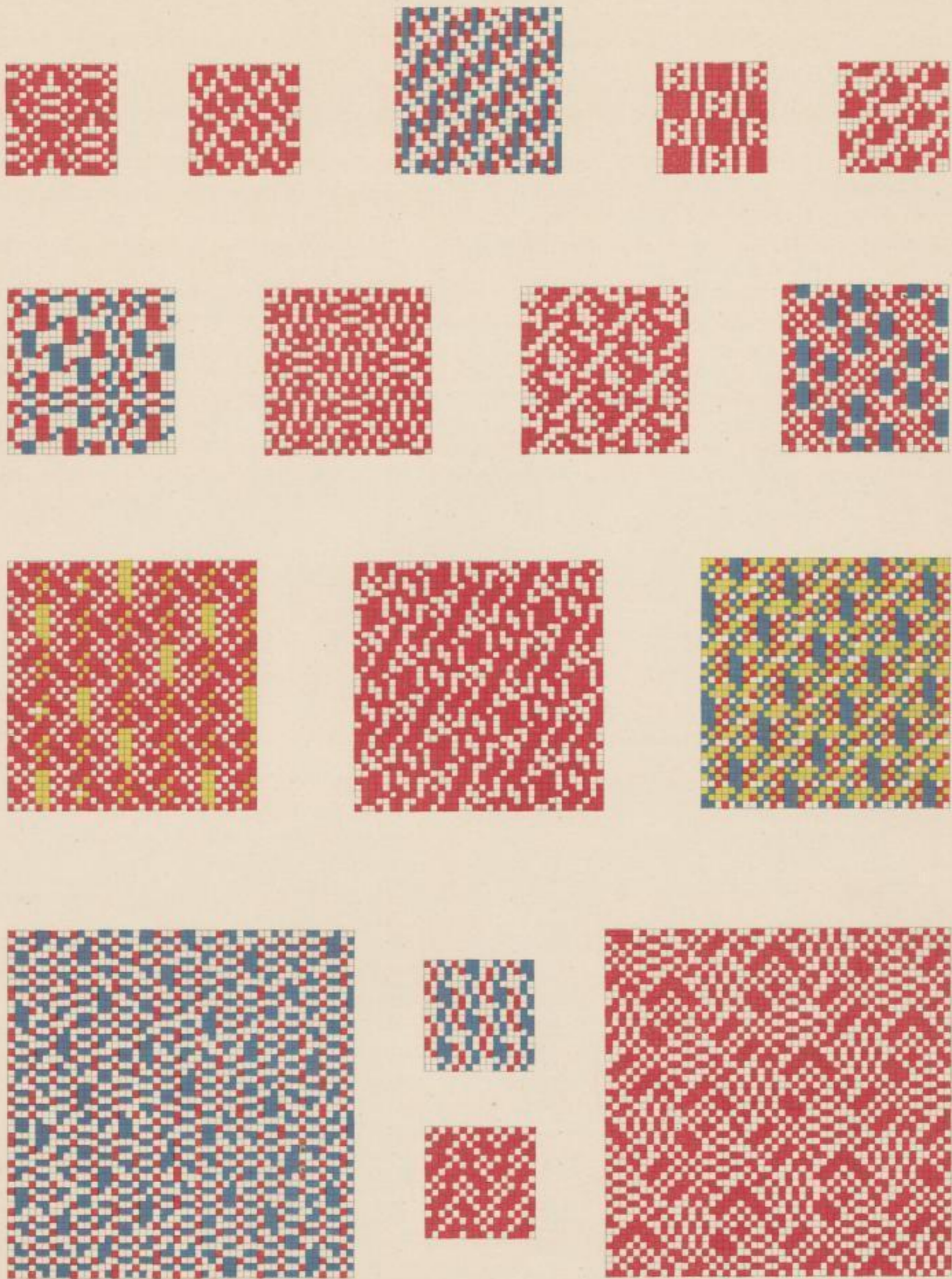

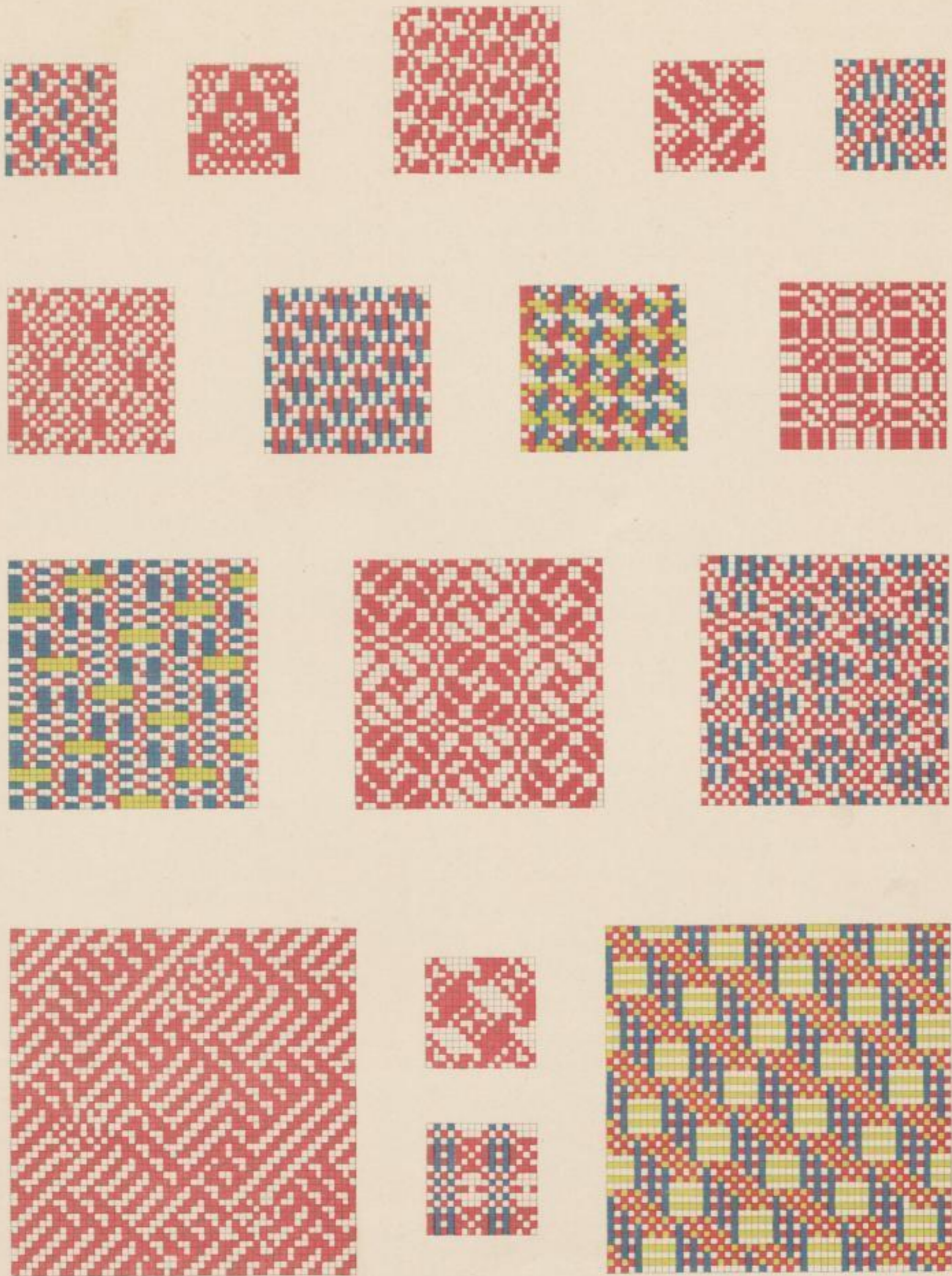

Alle Rechte vorbehalten!

Lithographie, Druck und Verlag von Fr. Eugen Köhler in Gera-Untermäusa.

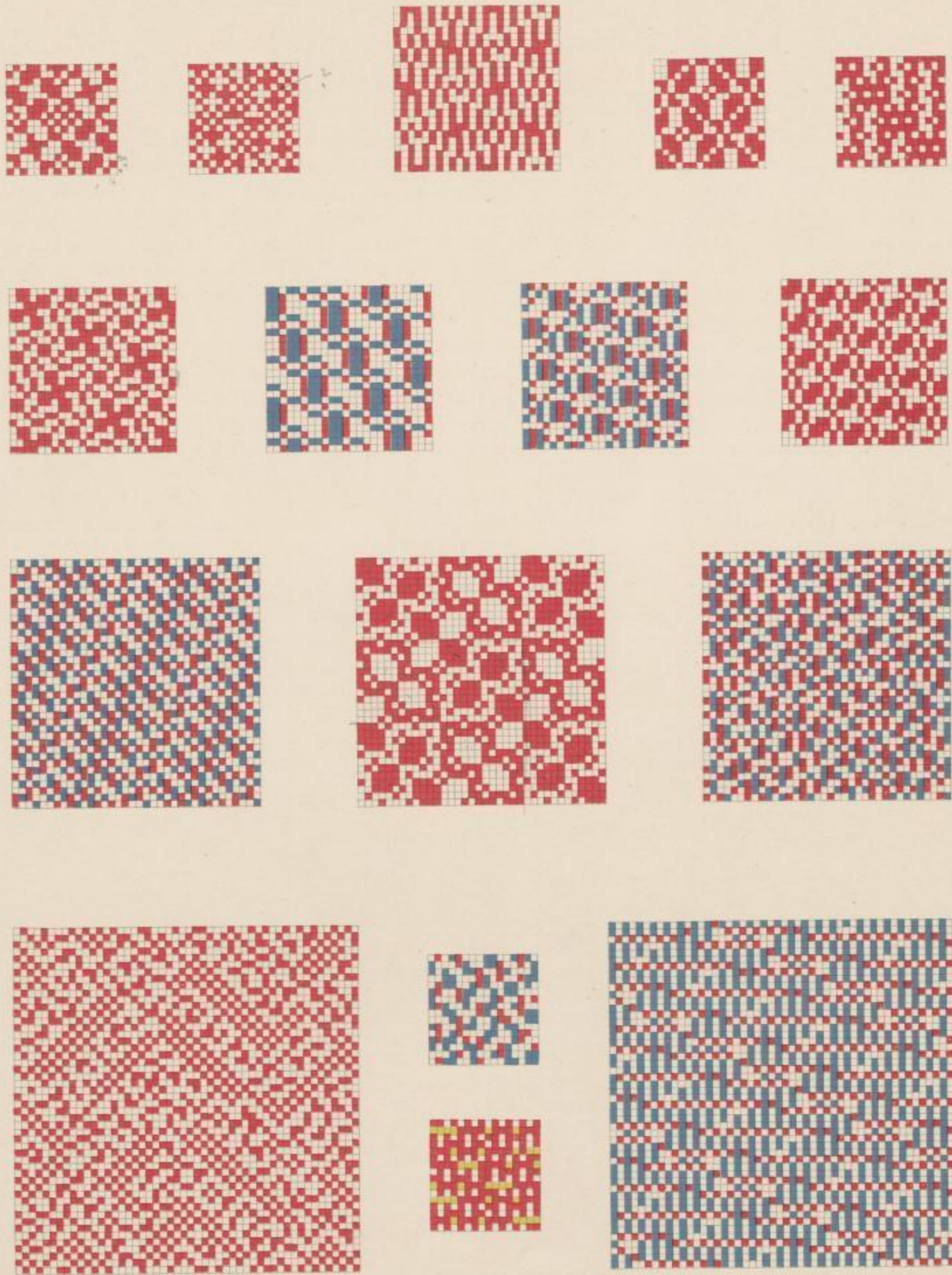

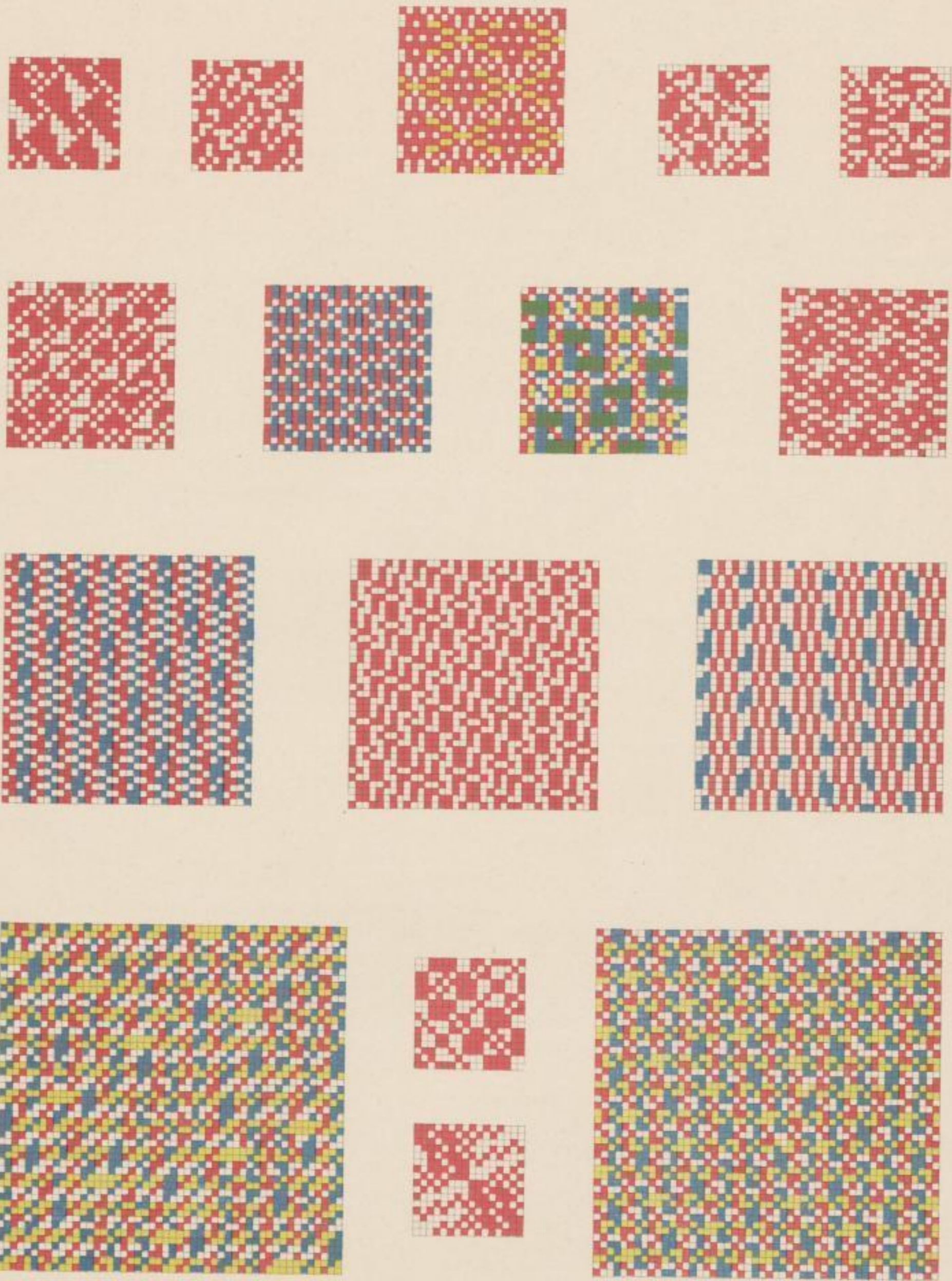

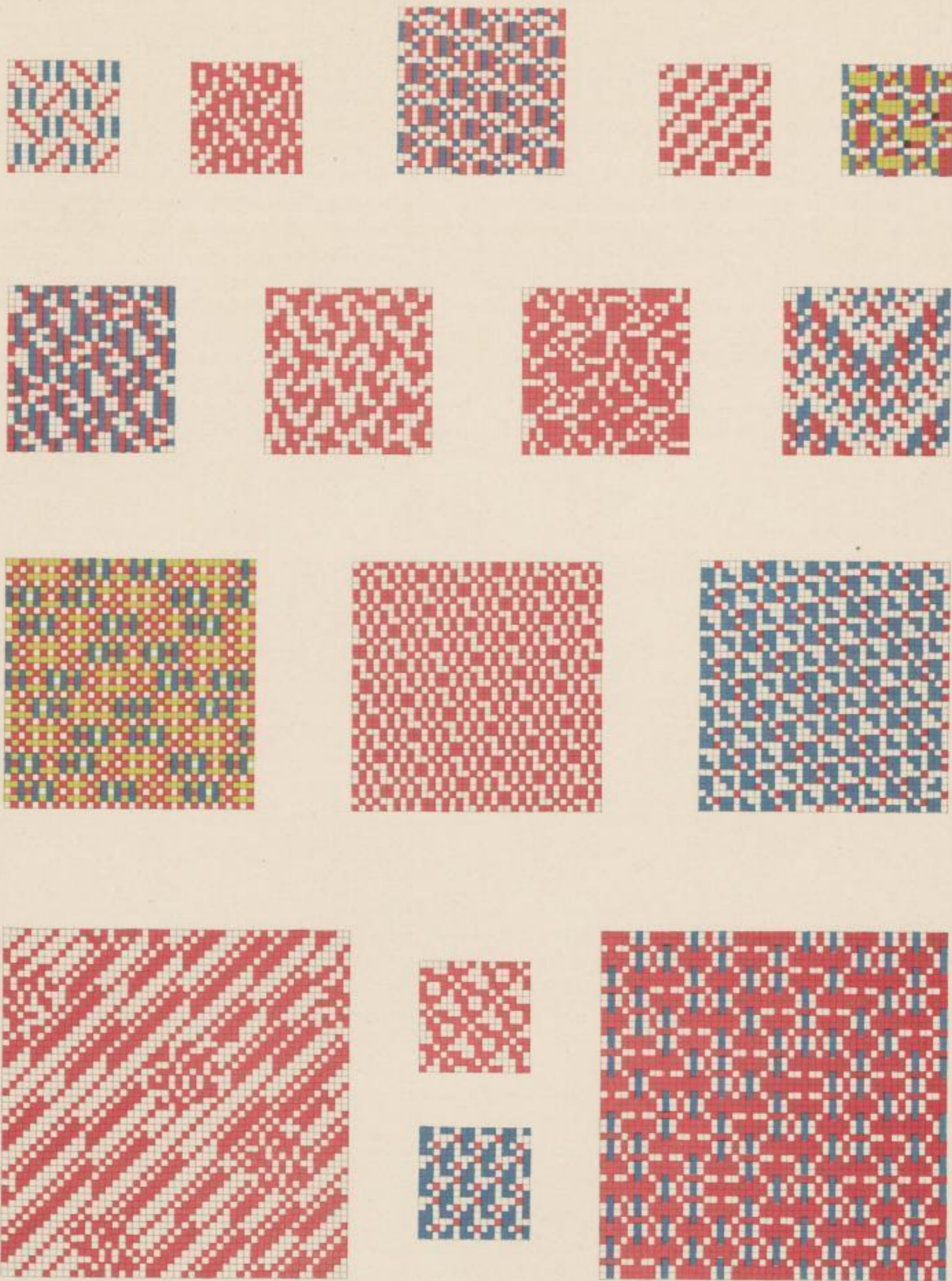

Textblatt für Lieferung 2.

Tafel 7.

- Bindung: 1, 3, 5, 11, 14 für Kammgarn (rot Kette, weiss Schuss).
" 2, 6, 7, 8, 9, 10, 1 Faden Grund, 1 Faden Effekt gescheert und glatt geschossen (rot und blau Kette, weiss Schuss).
" 4, 15, 2 Faden Wolle, 2 Faden Seide gescheert und glatt geschossen (rot und blau Kette, weiss Schuss).
" 12, 2 Faden Seide oder Mohair, 4 Faden Wolle gescheert und glatt geschossen (rot Seidenkette, blau Wollkette, weiss Schuss).
" 13 für bunt 2 und 2 gescheert und geschossen (rot und blau Kette, gelb und weiss Schuss).
" 16 für Kammgarn (rot und blau Kette, weiss Schuss).

Tafel 8.

- Bindung: 1, 11 für Kammgarn geeignet (rot Kette, weiss Schuss).
" 2, 1 Faden Baumwolle, 2 Faden bunt gescheert und glatt geschossen (rot und blau Kette, weiss Schuss).
" 3, 3 und 3 gescheert und glatt geschossen (rot und blau Kette, weiss Schuss).
" 5, 10, 15 für Cheviot starkfadiges Material (rot Kette, weiss Schuss).
" 6, 7, 8, 9, 13, 16, 1 Faden Grund, 1 Faden Effekt gescheert und glatt geschossen (blau Effektkette, rot Grundkette, weiss Schuss).
" 4, 12, 14, 2 und 2 abgescheert und glatt geschossen (rot und blau Kette, weiss Schuss).

Tafel 9.

- Bindung: 7, 8, 12, 14, 16 für Kammgarn geeignet (rot Kette, weiss Schuss).
" 1, 4, 6, 1 und 1 Kette (bunt) und bunt geschossen (rot und blau Kette, weiss Schuss).
" 2, 1 Faden Seide, 1 Faden Wolle gescheert und 1 stark, 1 fein geschossen (rot und blau Kette, gelb und weiss Schuss).
" 3, 4 Faden Effekt, 2 Faden Grund gescheert und geschossen, Wechsellade (blau Effektkette, rot Grundkette, gelb Effektschuss, weiss Grundschiess).
" 5, 9, 2 und 2 gescheert und geschossen, für bunt (rot und blau Kette, gelb und weiss Schuss).
" 10 für Cheviot (rot Kette, weiss Schuss).
" 11, 8 und 8 gescheert und glatt geschossen (rot und blau Kette, weiss Schuss).
" 13 Kammgarn (rot und blau Kette, weiss Schuss).
" 15, 1 Faden Seide, 3 Faden Wolle gescheert und glatt geschossen (rot und blau Kette, weiss Schuss).

Tafel 10.

- Bindung: 1, 3, 5, 14, 16 für Kammgarn (rot Kette, weiss Schuss).
" 2, 2 und 2 gescheert und glatt geschossen (rot und blau Kette, weiss Schuss).
" 4, 6, 7, 8, 10, 11, 12, 1 Faden Wolle, 1 Faden Seide gescheert und glatt geschossen (rot und blau Kette, weiss Schuss).
" 9, 3 und 3 abgescheert und glatt geschossen (rot und blau Kette, weiss Schuss).
" 13 glatt gescheert und 1 und 1 geschossen, Wechsellade (weiss Kette, rot und blau Schuss).
" 15 Herrenstoff (rot Kette, weiss Schuss).
" 1, 9, 11, 16 auch für Baumwolle geeignet.

Tafel 11.

- Bindung: 1, 2, 5, 6, 9, 13, 16 für Kammgarn (rot Kette, weiss Schuss).
" 3, 1 Faden Grund, 1 Faden Effekt gescheert und glatt geschossen (rot und blau Kette, weiss Schuss).
" 4, 14, 15 Cheviot (rot Kette, weiss Schuss).
" 7, 3 Faden Wolle, 3 Faden Seide gescheert und glatt geschossen (rot und blau Kette, weiss Schuss).
" 10, 2 Faden bunt, 1 Faden Baumwolle gescheert und glatt geschossen (rot und blau Kette, weiss Schuss).
" 12, 2 Faden Wolle, 2 Faden Seide gescheert und glatt geschossen (rot und blau Kette, weiss Schuss).
" 11 für bunt 2 und 2 gescheert und geschossen (rot und blau Kette, gelb und weiss Schuss).
" 8 für Baumwolle (rot und blau Kette, weiss Schuss).

Tafel 12.

- Bindung: 1, 2, 4, 5, 7, 8, 10, 12, 13, 14, 15 für Kammgarn (rot Kette, weiss Schuss).
" 3, 1 und 1 Kette für bunt und glatt geschossen | (rot und blau Kette, weiss Schuss).
" 6, 9, 2 " 2 " " " " " " " " |
" 11 für seidene Kette 8 und 8 abgescheert und bunter Schuss (gelb und weiss Kette, rot Schuss).
" 16, 1 Faden Seide, 1 Faden Wolle gescheert, 3 Faden Effekt und 3 Faden Grund geschossen (rot und blau Kette, gelb und weiss Schuss).



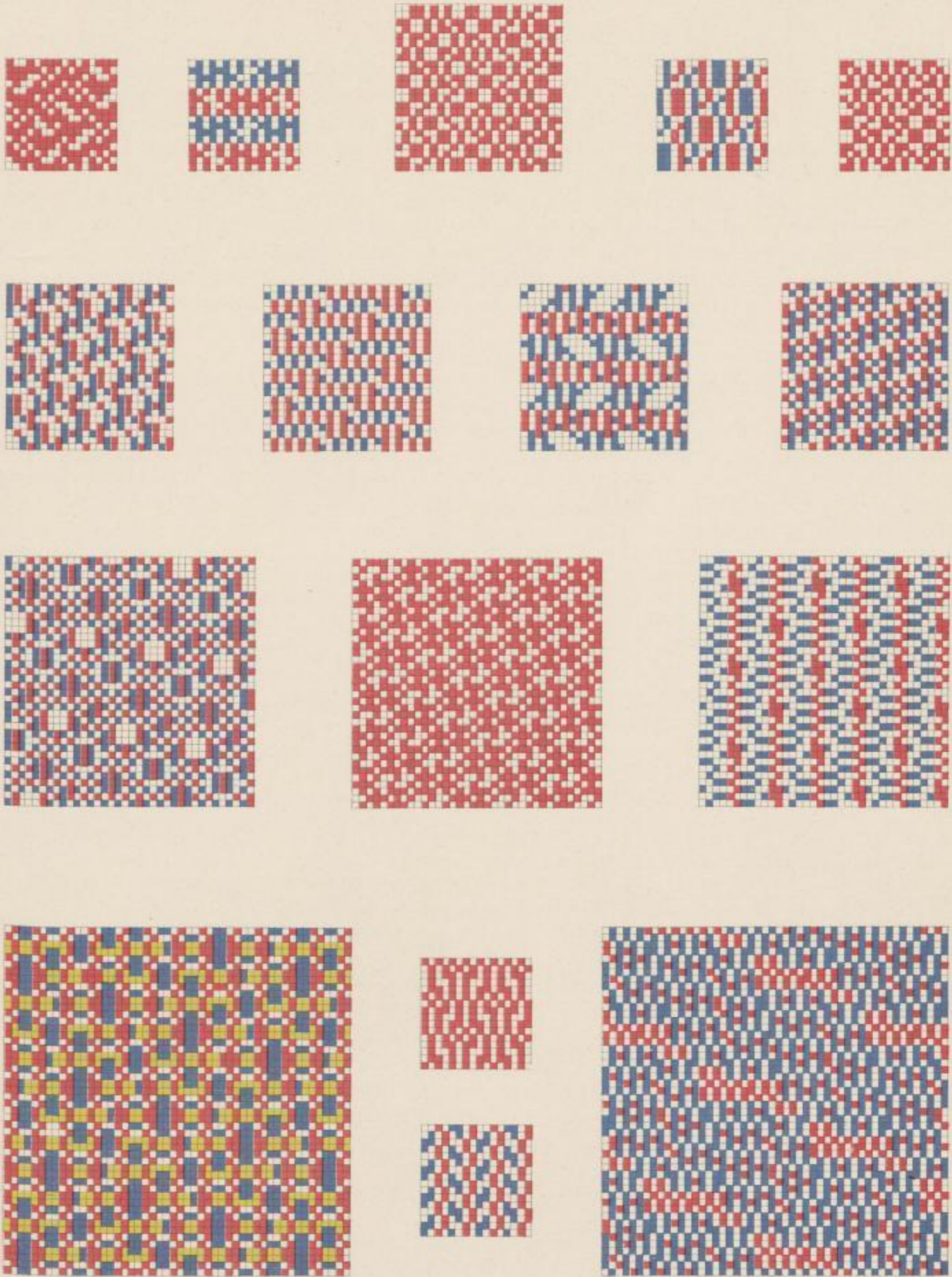

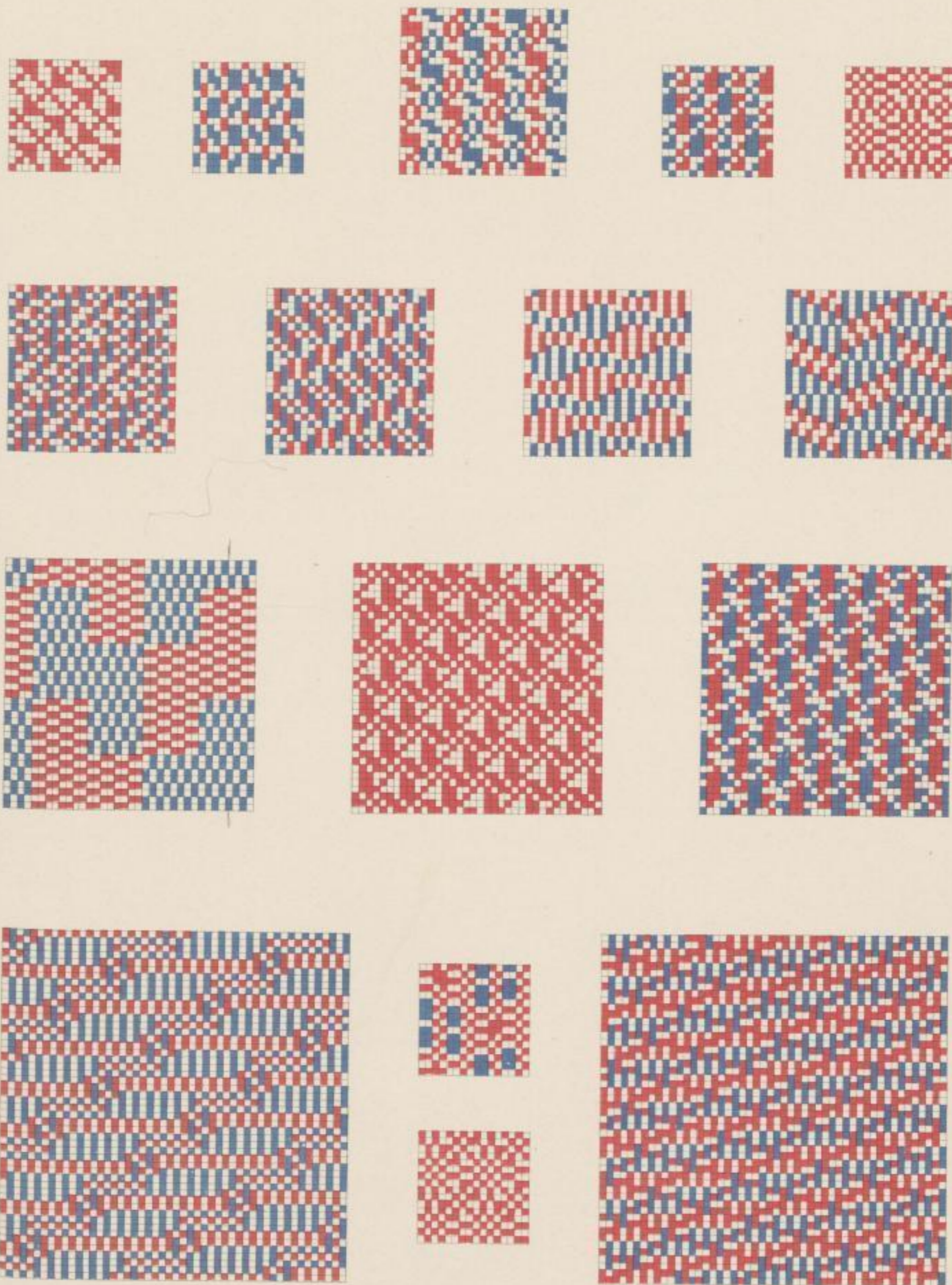

Y. Schürzler.

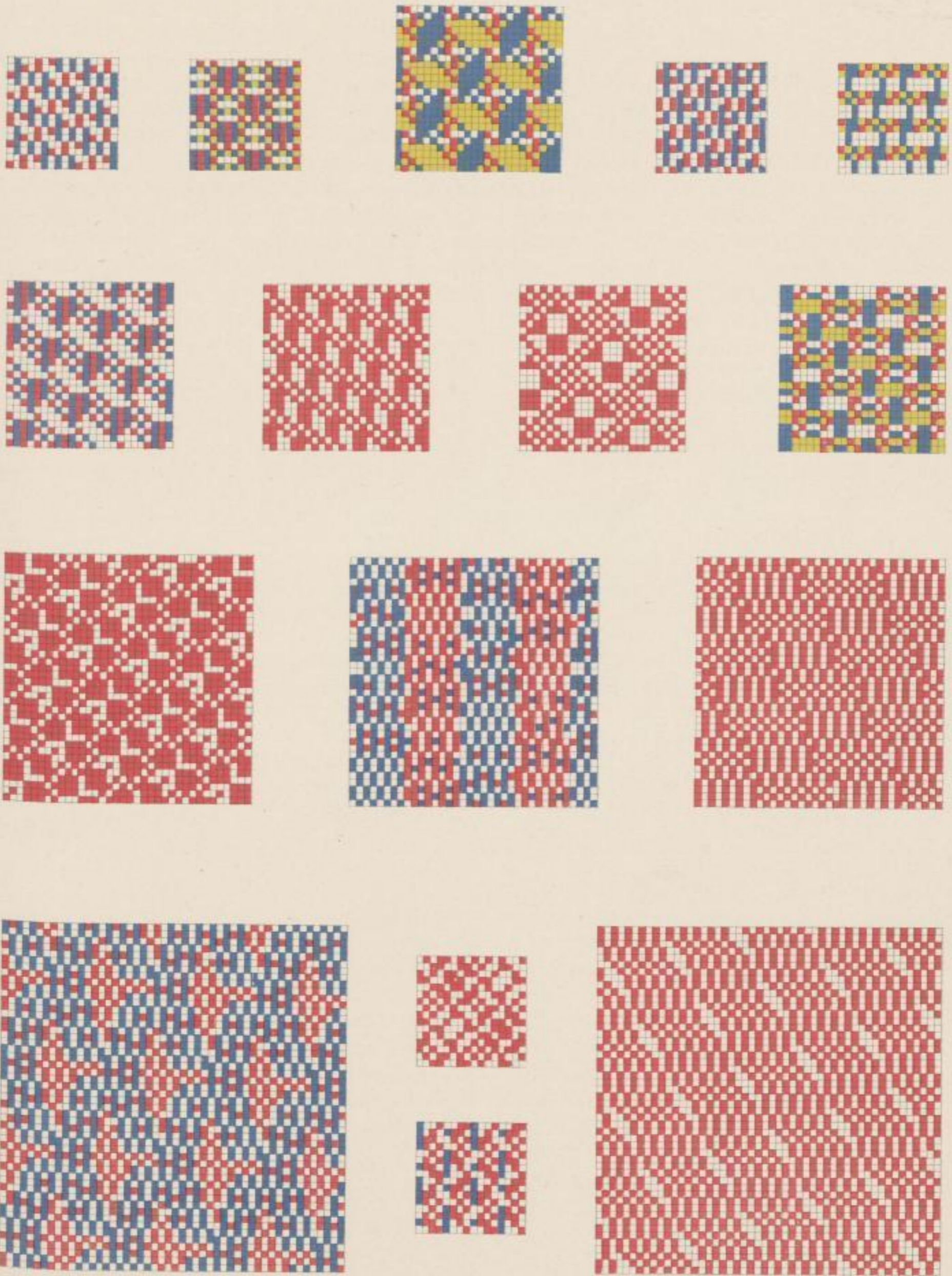

Alle Rechte vorbehalten!

Lithographie, Druck und Verlag von Pr. Eugen Köhler in Gera-Untermhaus.

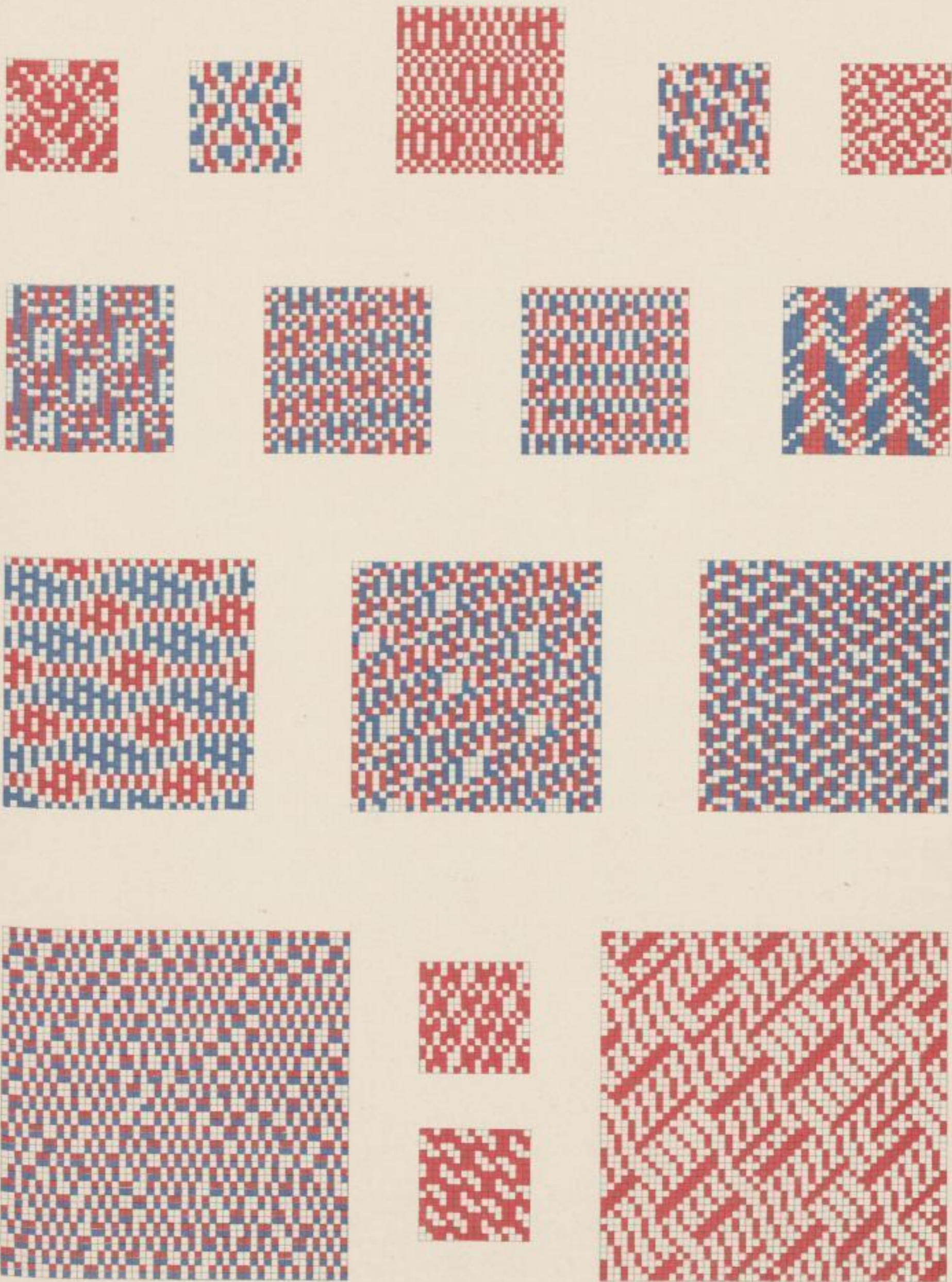

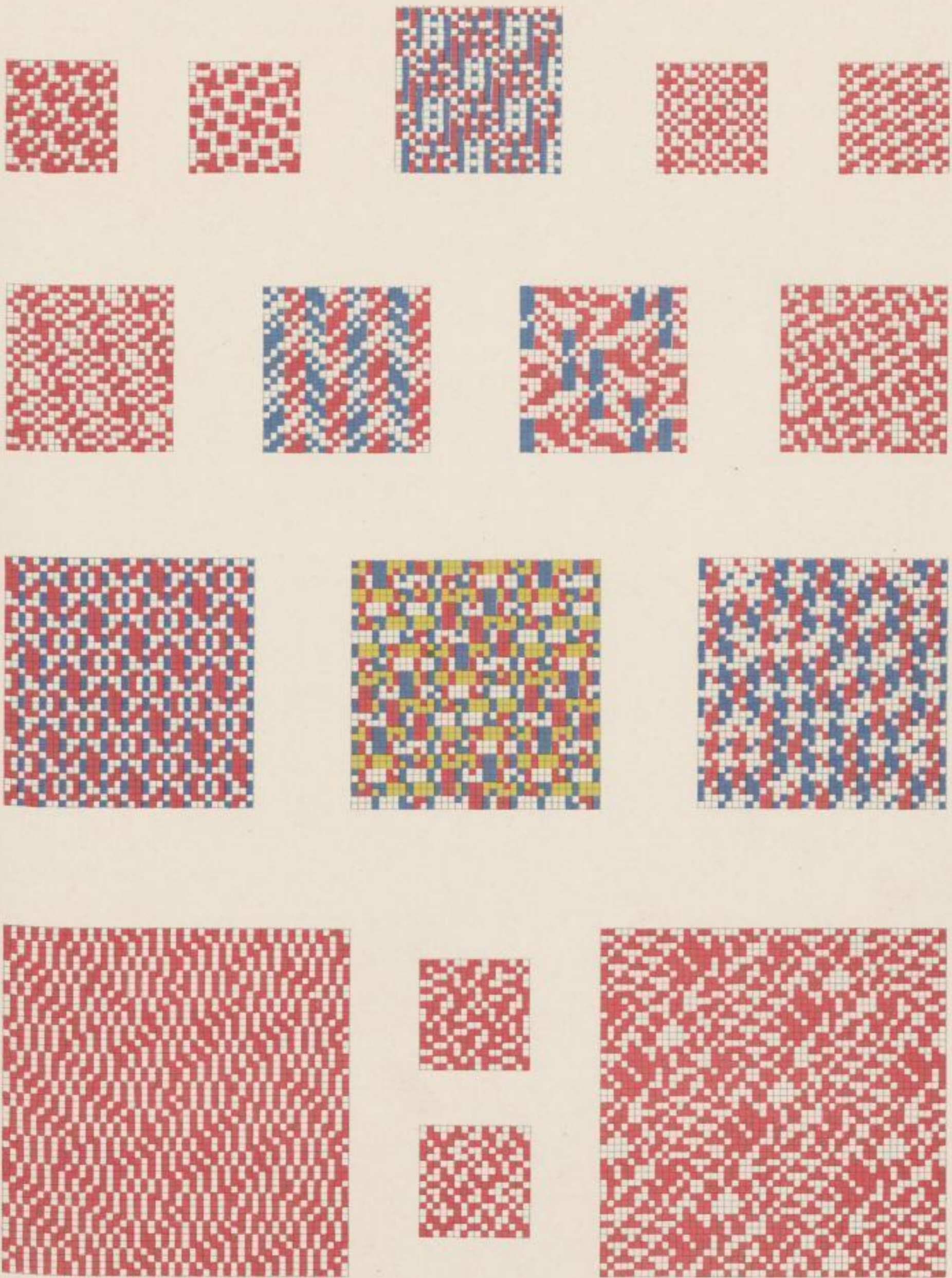

Alle Rechte vorbehalten!

Lithographie, Druck und Verlag von Fr. Eugen Köhler in Gera-Untershausen.

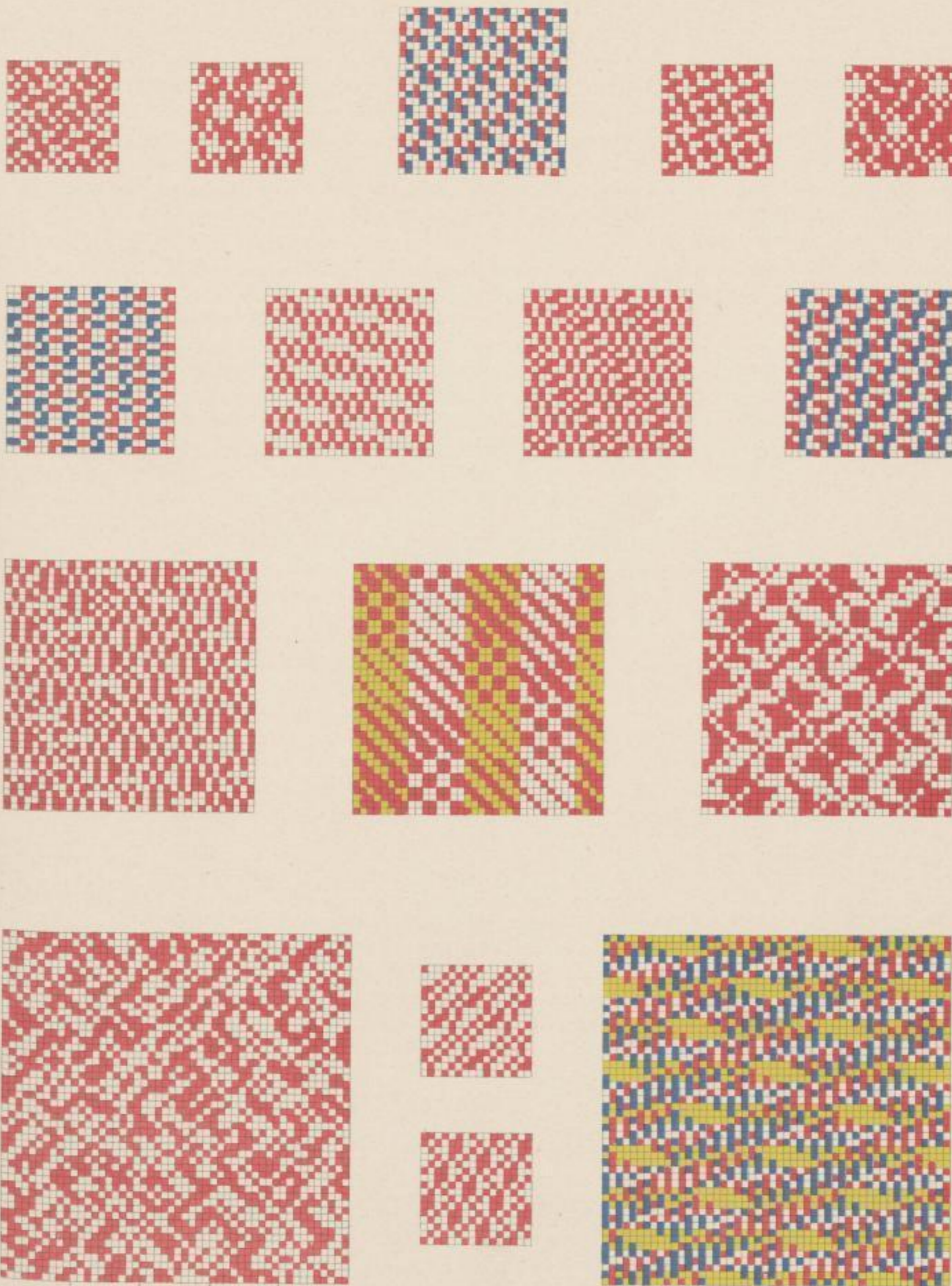

Textblatt für Lieferung 3.

Tafel 13.

- Bindung: 1, 5, 7, 8, 11, 13, 15 für Kammgarn (rot Kette, weiss Schuss).
" 2, 1 Faden Effekt |
" 1 " Grund | gescheert und glatt geschossen (rot und blau Kette, weiss Schuss).
" 1 " Effekt |
" 2 " Grund |
" 3 Herrenkonfektion, starkes Material (rot Kette, weiss Schuss).
" 4, 12, 2 Wolle, 2 Seide gescheert und glatt geschossen (rot und blau Kette, weiss Schuss).
" 6, 3 Faden Grund, 1 Faden Effekt gescheert und glatt geschossen (rot und blau Kette, weiss Schuss).
" 9, 4 " " 2 " " " " " " (do.).
" 10, 2 Faden bunt, 1 Faden Baumwolle gescheert und glatt geschossen (rot und blau Kette, weiss Schuss).
" 14, 16, 1 Faden Wolle, 1 Faden Seide " " " " (do.).

Tafel 14.

- Bindung: 3, 6, 7, 10, 12, 14, 15, 16 für Kammgarn (rot Kette, weiss Schuss).
" 1, 2, 5, 1 Faden Seide (weiss), 3 Faden Wolle (schwarz) gescheert (rot und blau Kette, weiss Schuss).
" 4, 1 Faden Wolle, 1 Faden Mohair gescheert (rot und blau Kette, weiss Schuss).
" 8, 9 für Cheviot, starkes Material (rot Kette, weiss Schuss).
" 11, 2 Faden Effekt, 2 Faden Grund gescheert (rot und blau Kette, weiss Schuss).
" 13, 1 " Wolle, 1 " Seide " (do.).
" 14, 15, 16 auch für Baumwolle geeignet.

Tafel 15.

- Bindung: 1, 2, 4, 5, 7, 8, 10, 13, 14, 15 für Kammgarn (rot Kette, weiss Schuss).
" 3, 6, 9, 12, 1 Wolle, 1 Seide gescheert (rot und blau Kette, weiss Schuss).
" 11, 16, 1 Faden rechtsdraht Garn, 1 Faden linksdraht Zwirn gescheert (rot und blau Kette, weiss Schuss).

Tafel 16.

- Bindung: 1, 3, 5, 6, 9, 14 für Kammgarn (rot Kette, weiss Schuss).
" 2, 4 Faden Wolle, 2 Faden Seide gescheert (rot und blau Kette, weiss Schuss).
" 4, 7, 12, 2 Faden Wolle, 2 Faden Seide gescheert (rot und blau Kette, weiss Schuss).
" 8, 16, 4 " " 4 " " " " (do.).
" 10, 11, 3 Faden Wolle, 3 Faden Seide gescheert und bunt geschossen (rot und blau Kette, weiss Schuss).
" 13, 8 Faden Wolle, 4 Faden Seide gescheert und bunt geschossen (rot und blau Kette, gelb und weiss Schuss).
" 15 glatt gescheert und 2 feine und 2 starke Faden geschossen (rot Kette, gelb und weiss Schuss).

Tafel 17.

- Bindung: 1, 3, 5, 8, 10, 12, 13, 15, 16 Kammgarn (rot Kette, weiss Schuss).
" 2, 4, 6, 9, 11, 13, 1 Faden Grund, 1 Faden Effekt gescheert (rot und blau Kette, weiss Schuss).
" 7 Herrenkonfektion, starkes Material (rot Kette, weiss Schuss).
" 8, 12, 13, 16 auch für Baumwolle geeignet.

Tafel 18.

- Bindung: 1, 2, 4, 5, 6, 7, 8, 9, 10, 12, 13, 15, 16 für Kammgarn (rot Kette, weiss Schuss).
" 3, 1 Faden Wolle, 1 Faden Seide gescheert (rot und blau Kette, weiss Schuss).
" 11, 1 Faden Baumwolle, 2 Faden bunt gescheert (rot und blau Kette, weiss Schuss).
" 14 Herrenkonfektion, starkes Material (rot Kette, weiss Schuss).



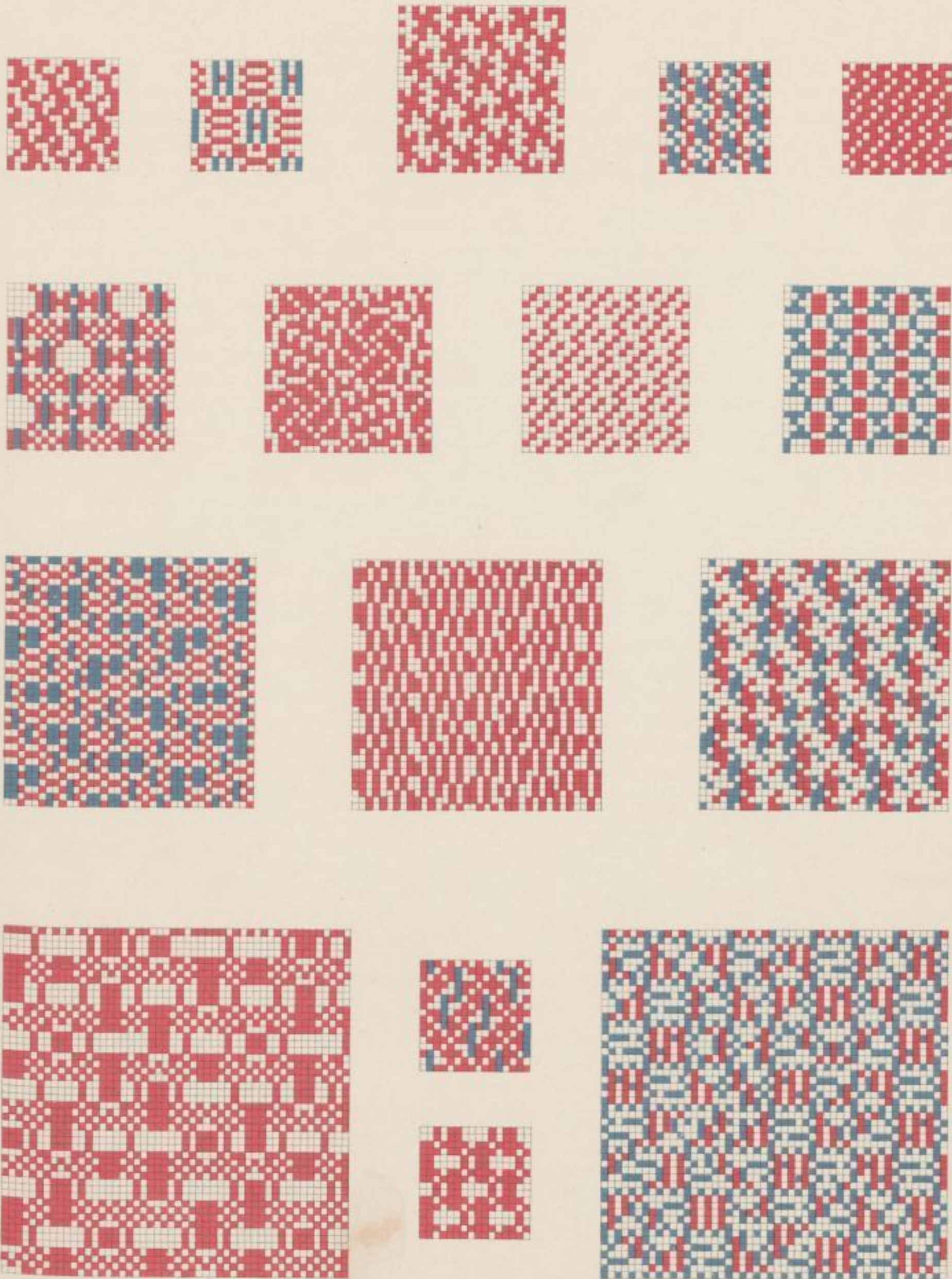

Alle Rechte vorbehalten!

Lithographie, Druck und Verlag von Fr. Eugen Köhler in Gera-Unterrhans.

2

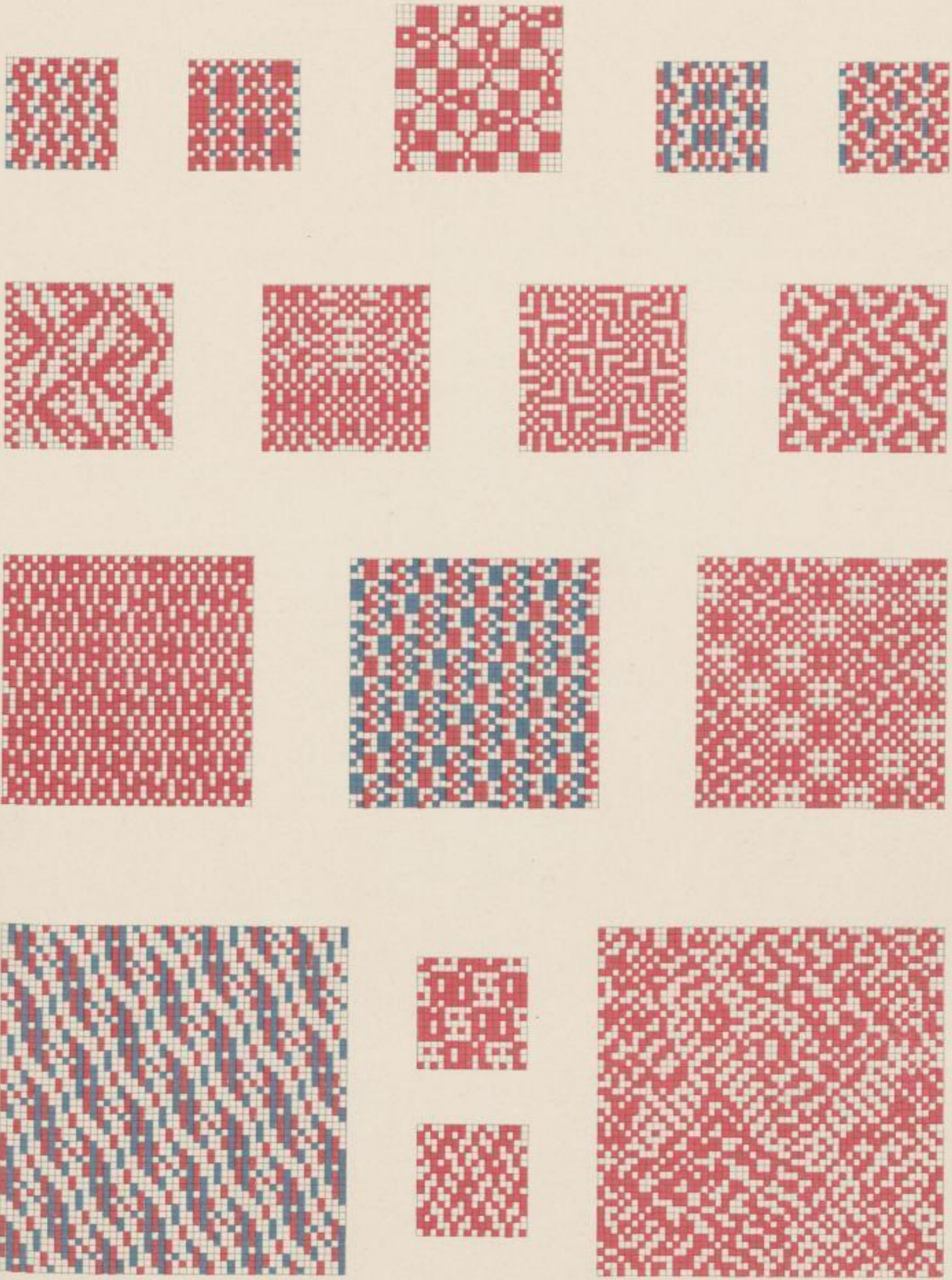

Alle Rechte vorbehalten.

Lithographie, Druck und Verlag von Fr. Eugen Köhler in Gera-Untermhaus.

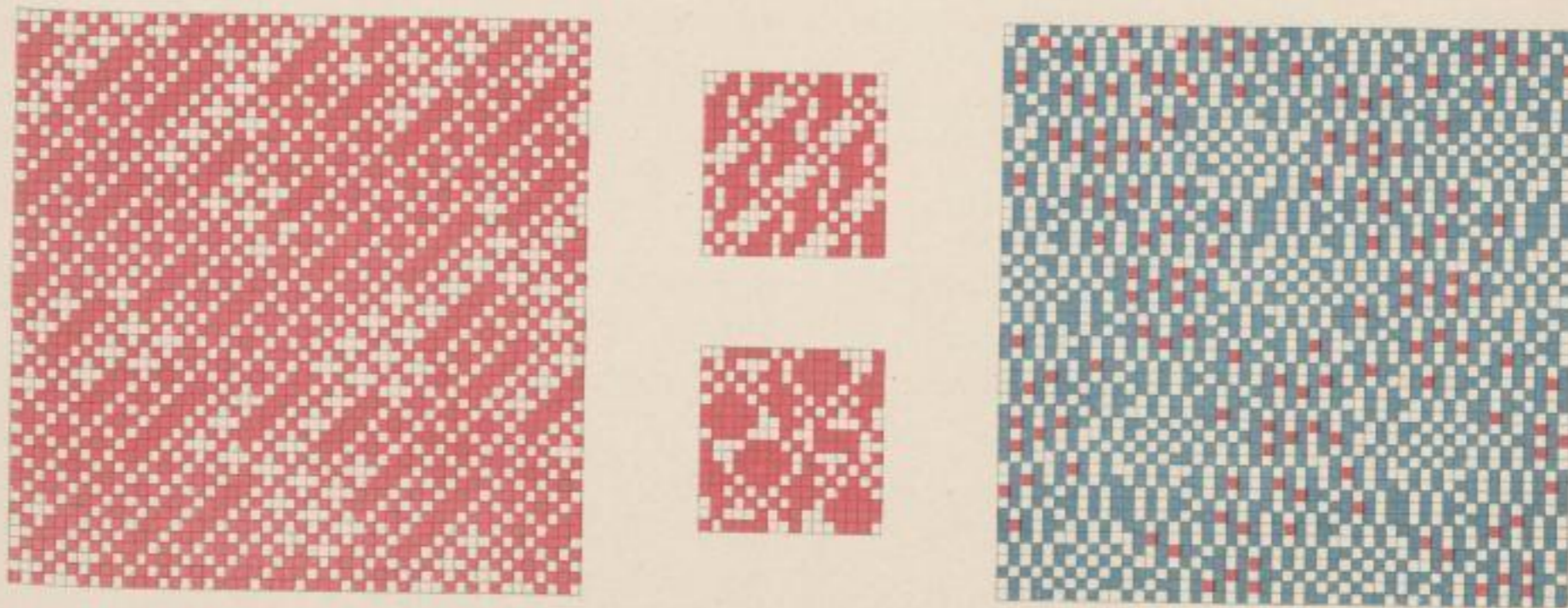
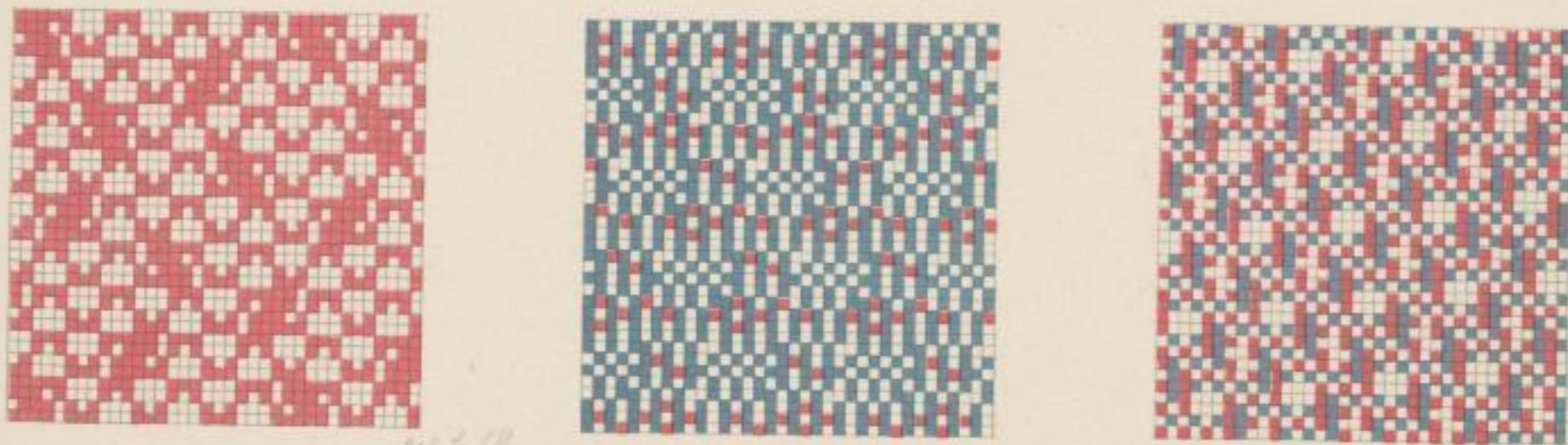
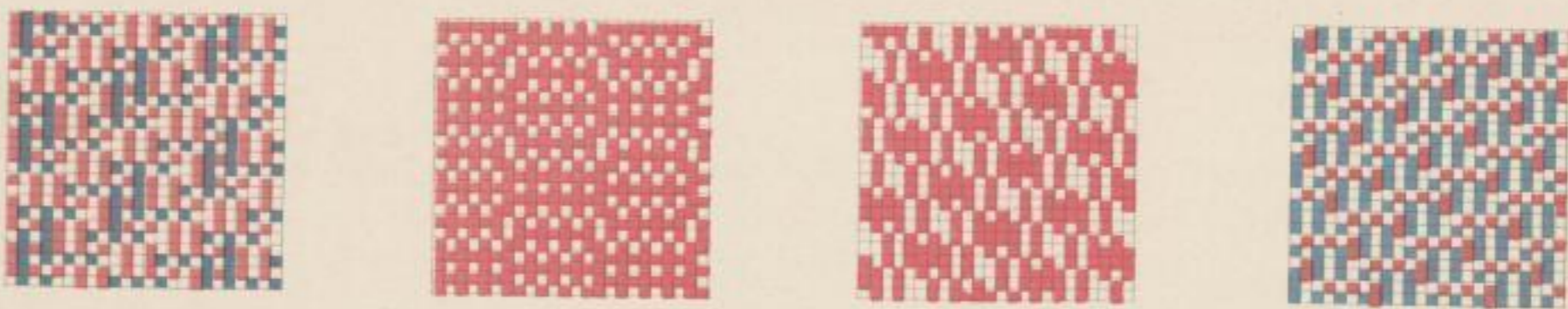
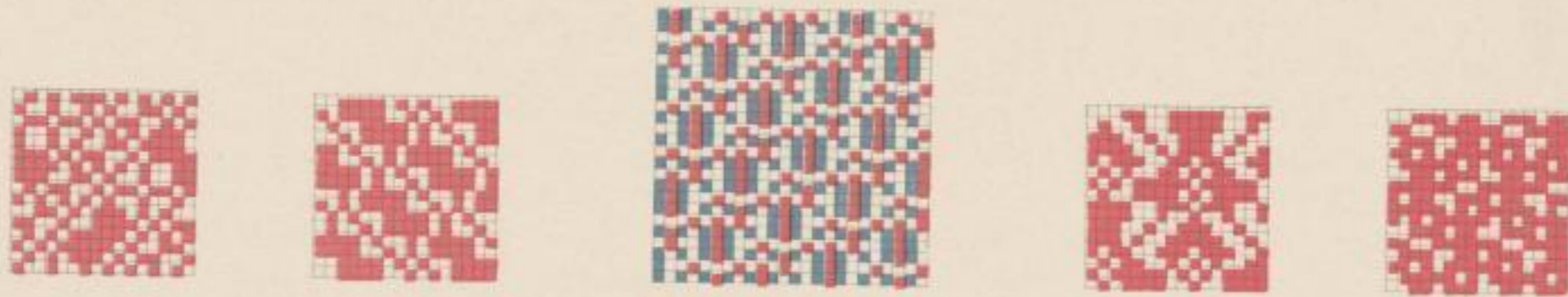

W. Fall

Handwritten signature or mark

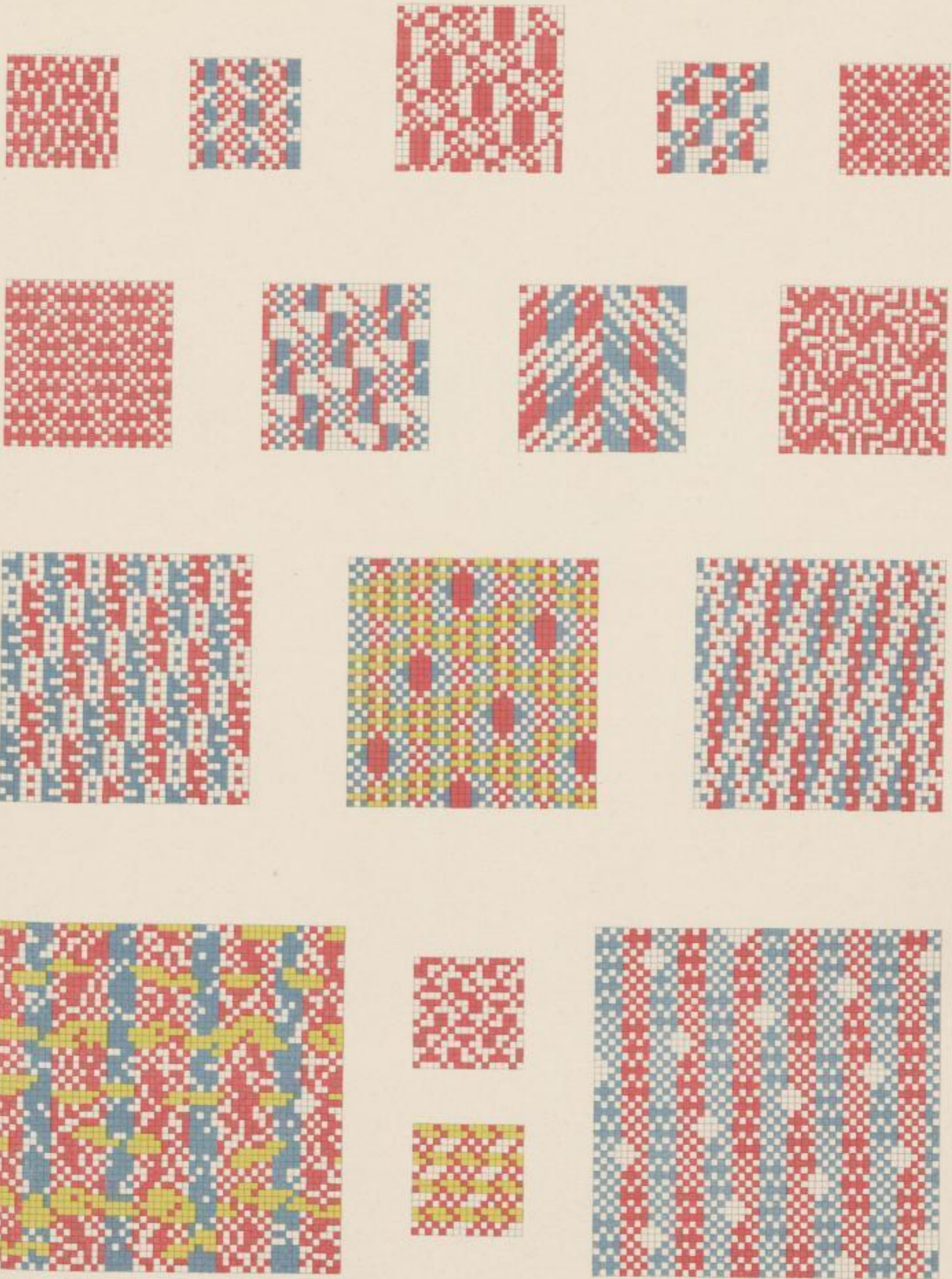

Alle Rechte vorbehalten.

Lithographie, Druck und Verlag von Fr. Eugen Köhler in Gera-Untermain.

Faint, illegible text or markings, possibly bleed-through from the reverse side of the page.

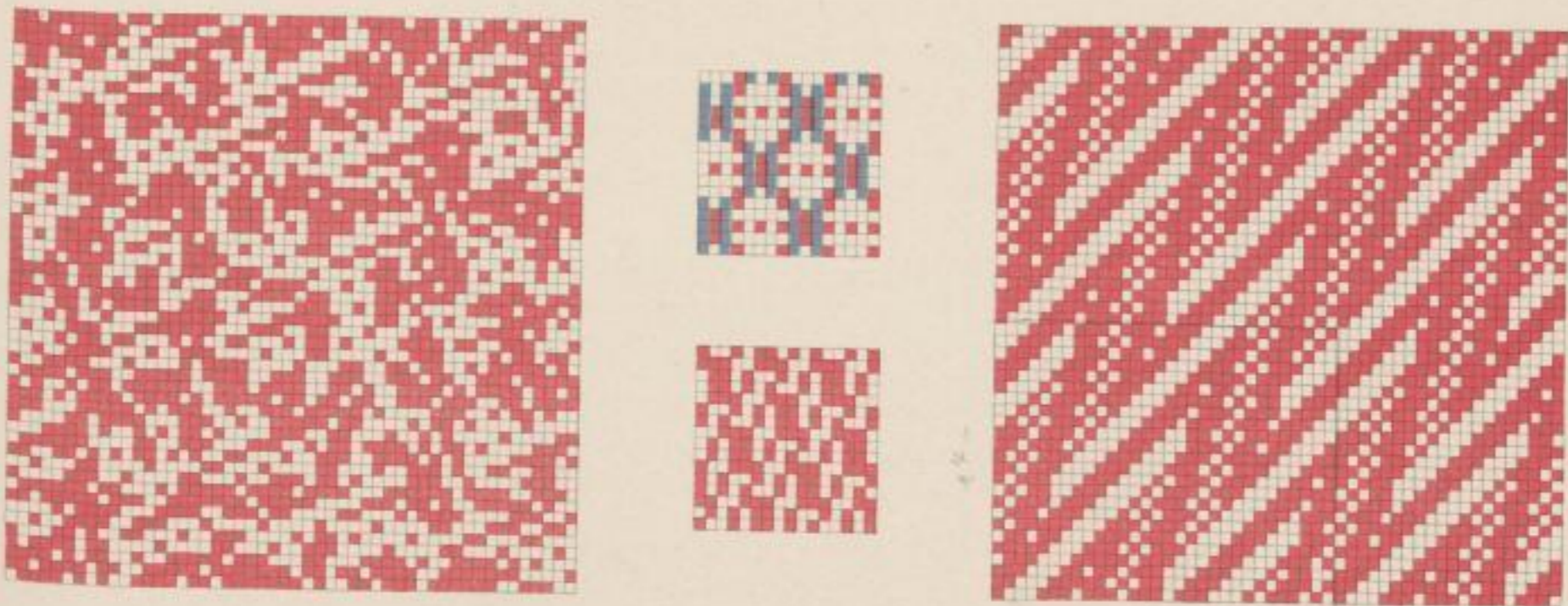
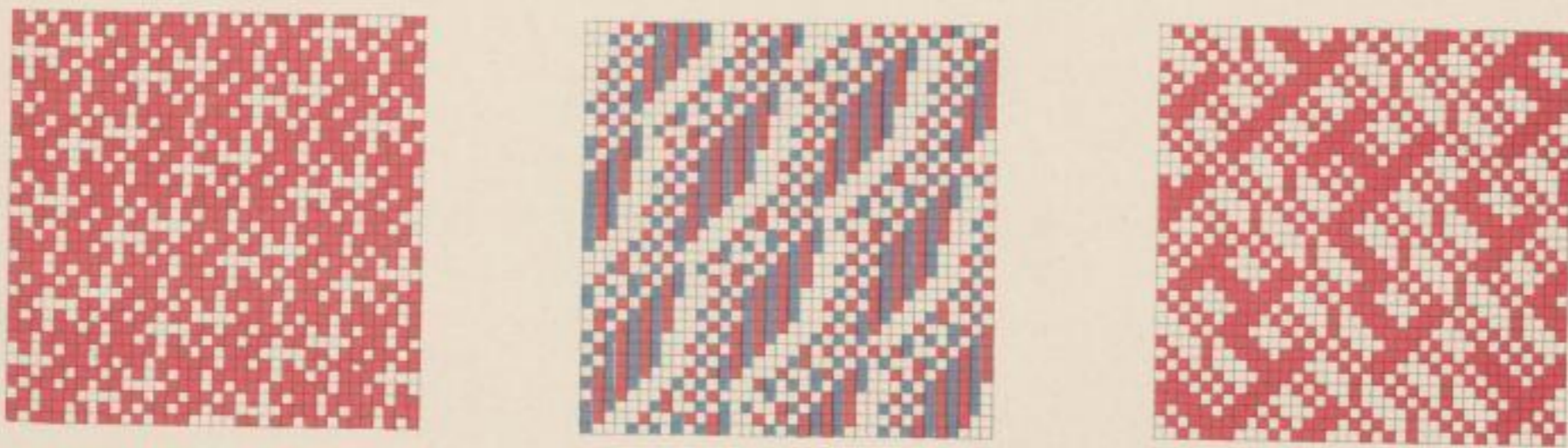
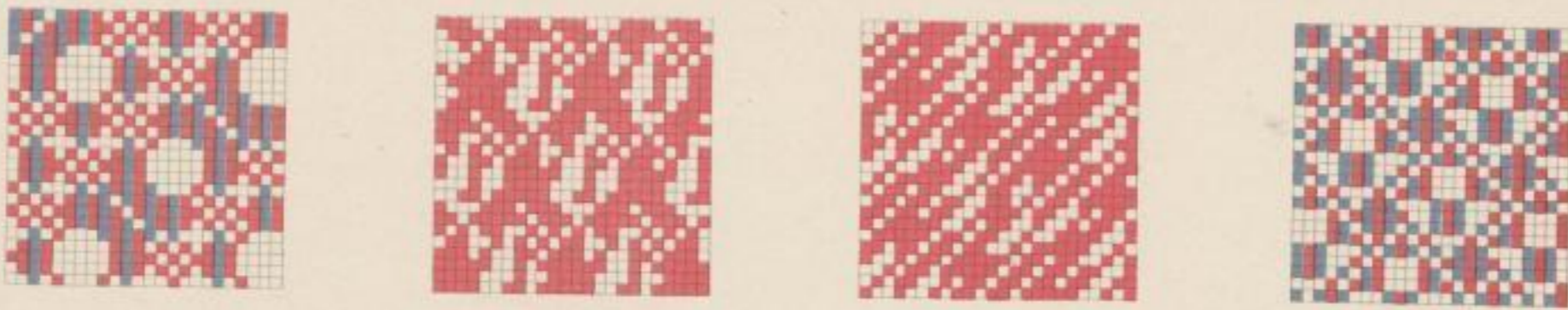
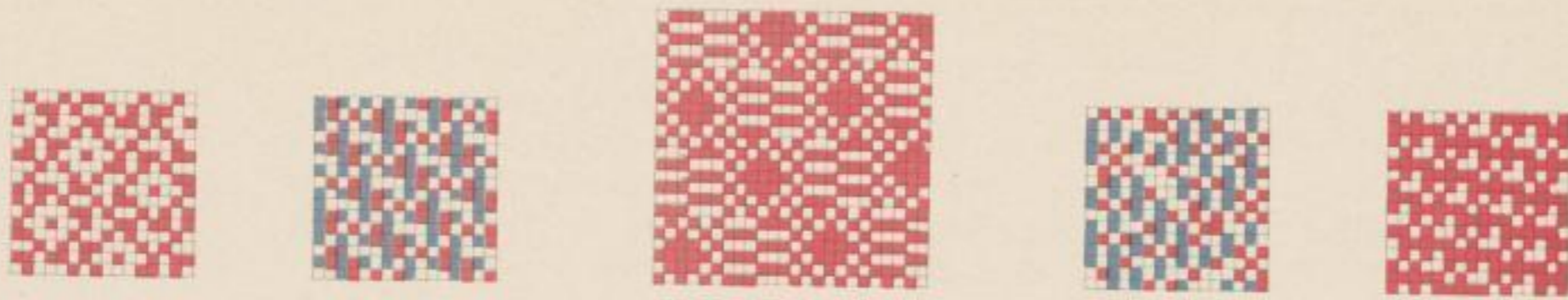

30x

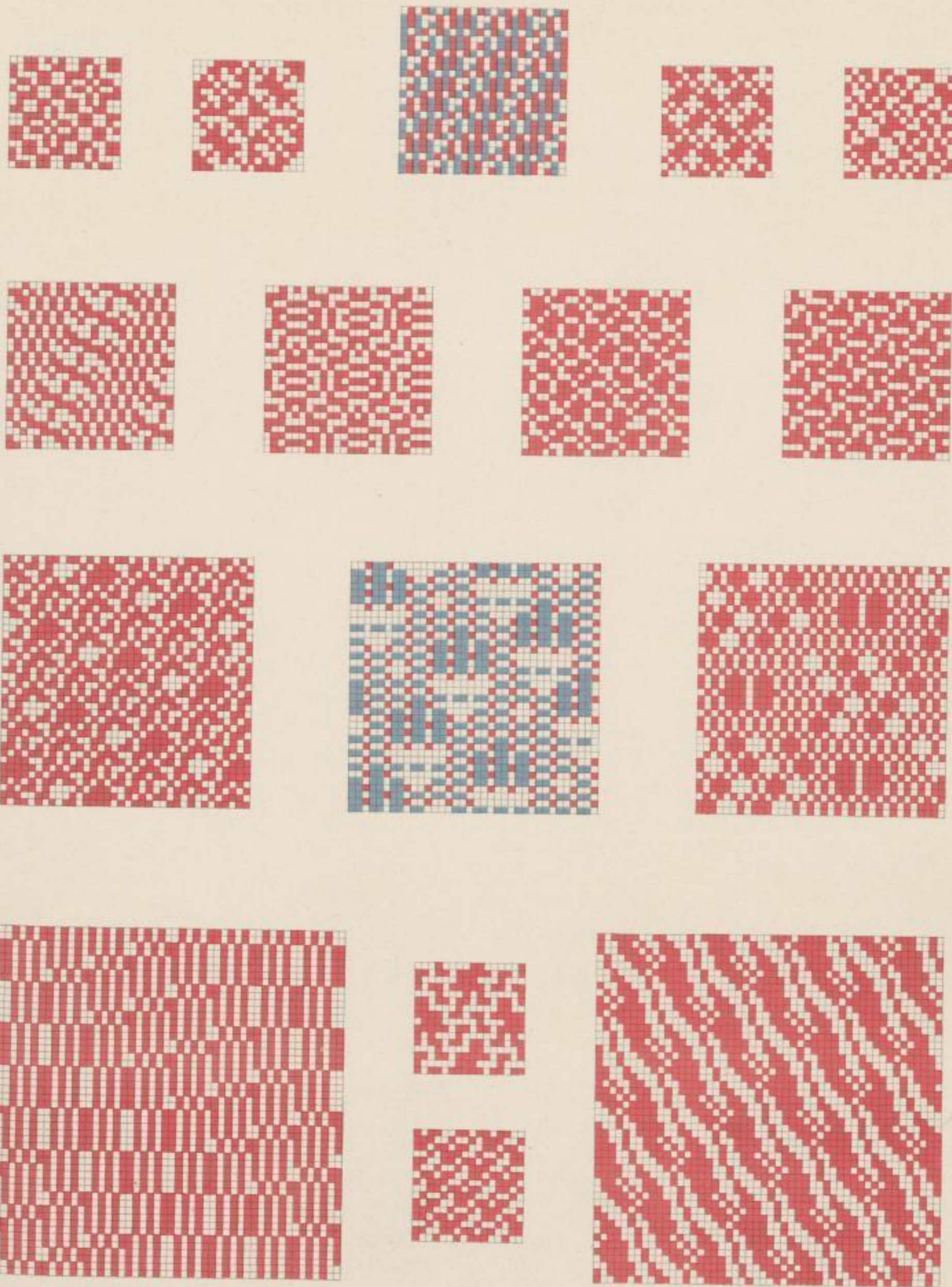

Alle Rechte vorbehalten!

Lithographie, Druck und Verlag von Fr. Eugen Köhler in Gera-Unterrhans.

Y. Schürzlin

Textblatt für Lieferung 4.

Tafel 19 (siehe Proben).

Tafel 20.

- Bindung: 1, 13, 16 für Kammgarn (rot Kette, weiss Schuss).
" 2, 3, 4, 6, 9, 10, 12, 15, 2 Faden Grund, 2 Faden Effekt gescheert (rot und blau Kette, weiss Schuss).
" 5, 7, 8 glatt gescheert und Seidenschuss (rot Kette, weiss Schuss).
" 11, 14, 1 Faden Mohair, 1 Faden Wolle gescheert (rot und blau Kette, weiss Schuss).

Tafel 21.

- Bindung: 6, 9, 13, 15, 16 für Kammgarn (rot Kette, weiss Schuss).
" 1, 2, 3, 4, 8, 10, 12, 1 Faden Mohair, 1 Faden Wolle gescheert (rot und blau Kette, weiss Schuss).
" 5, 11, 2 Faden Grund, 2 Faden Effekt gescheert und glatt geschossen (rot und blau Kette, weiss Schuss).
" 7, 3 Faden Wolle, 3 Faden Seide gescheert und bunt geschossen (rot und blau Kette, weiss Schuss).
" 14, 2 Faden linksdraht, 2 Faden rechtsdraht gescheert (gelb und weiss Kette, rot Schuss).
" 13 auch gut für Baumwolle.

Tafel 22.

- Bindung: 1, 7, 8, 10, 12, 14, 15 für Kammgarn (rot Kette, weiss Schuss).
" 2, 2 Faden Wolle (schwarz), 2 Faden Seide (hell) gescheert und schwarz geschossen (gelb und weiss Kette, rot Schuss).
" 4, 3 Faden Wolle (schwarz), 3 Faden Seide gescheert (rot und blau Kette, gelb und weiss Schuss).
" 5 Herrenkonfektion (rot Kette, weiss Schuss).
" 6, 1 Faden fein (Baumwolle), 2 Faden stark, bunt gescheert (rot und blau Kette, weiss Schuss).
" 9, 11, 2 Faden Seide, 2 Faden Wolle gescheert (rot und blau Kette, weiss Schuss).
" 3, 13, 16, 1 Faden Mohair, 1 Faden Wolle gescheert (rot und blau Kette, weiss Schuss).

Tafel 23.

- Bindung: 1, 2, 4, 6, 7, 8, 9, 10, 12, 13, 14, 15, 16 für Kammgarn (rot und blau Kette, weiss Schuss).
" 3 für Flanell (weiss und blau Kette, rot Schuss).
" 5, 11 für Herrenstoffe, starkes Material (rot Kette, weiss Schuss).

Tafel 24.

Nur für Kammgarn und Baumwolle.

- Bindung: 1, 2, 3, 4, 5, 7, 8, 10, 11, 12, 13, 14, 15, 16 (rot Kette, weiss Schuss).
" 6, 9 (weiss und blau Kette, rot Schuss).

Y. Schützler

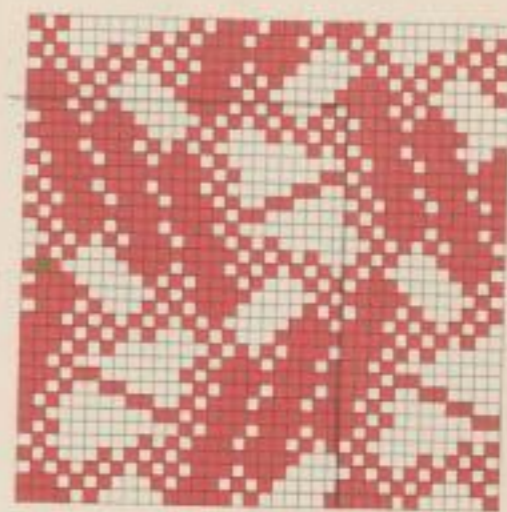
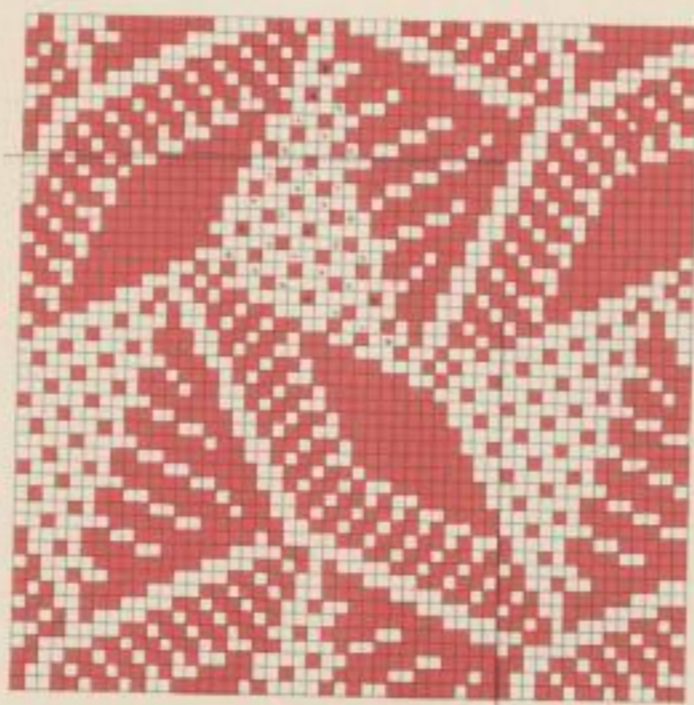
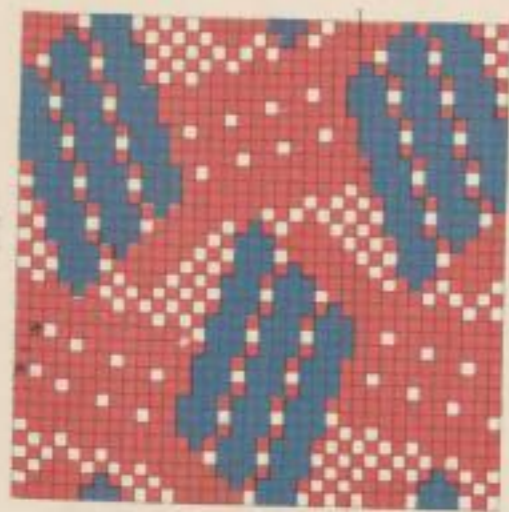
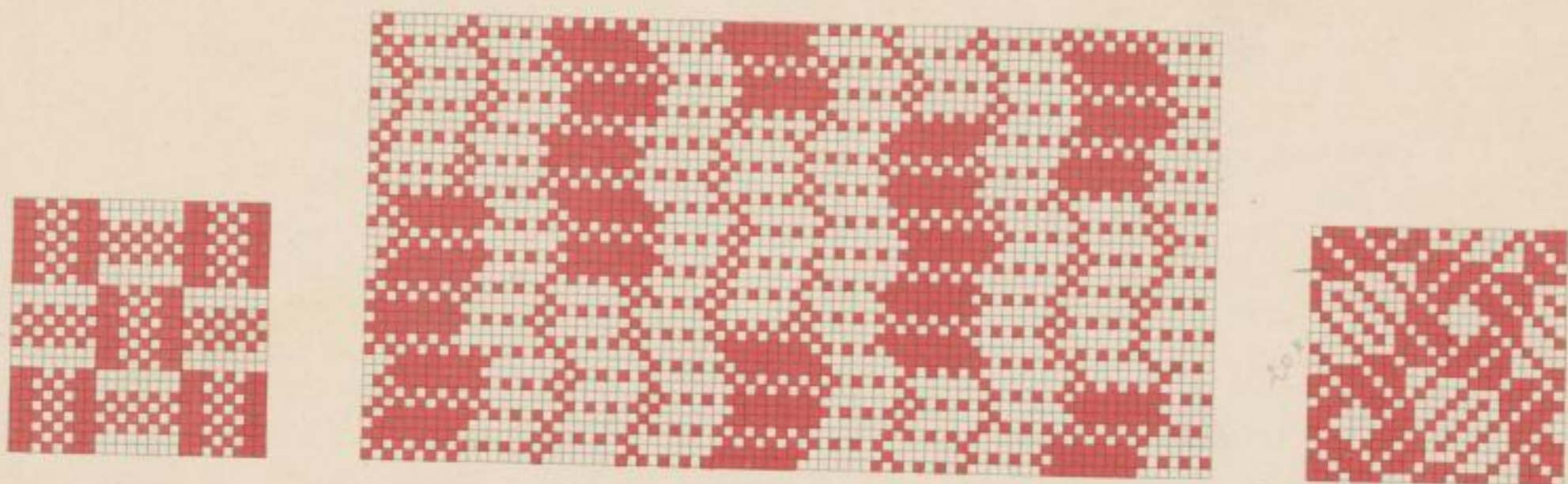

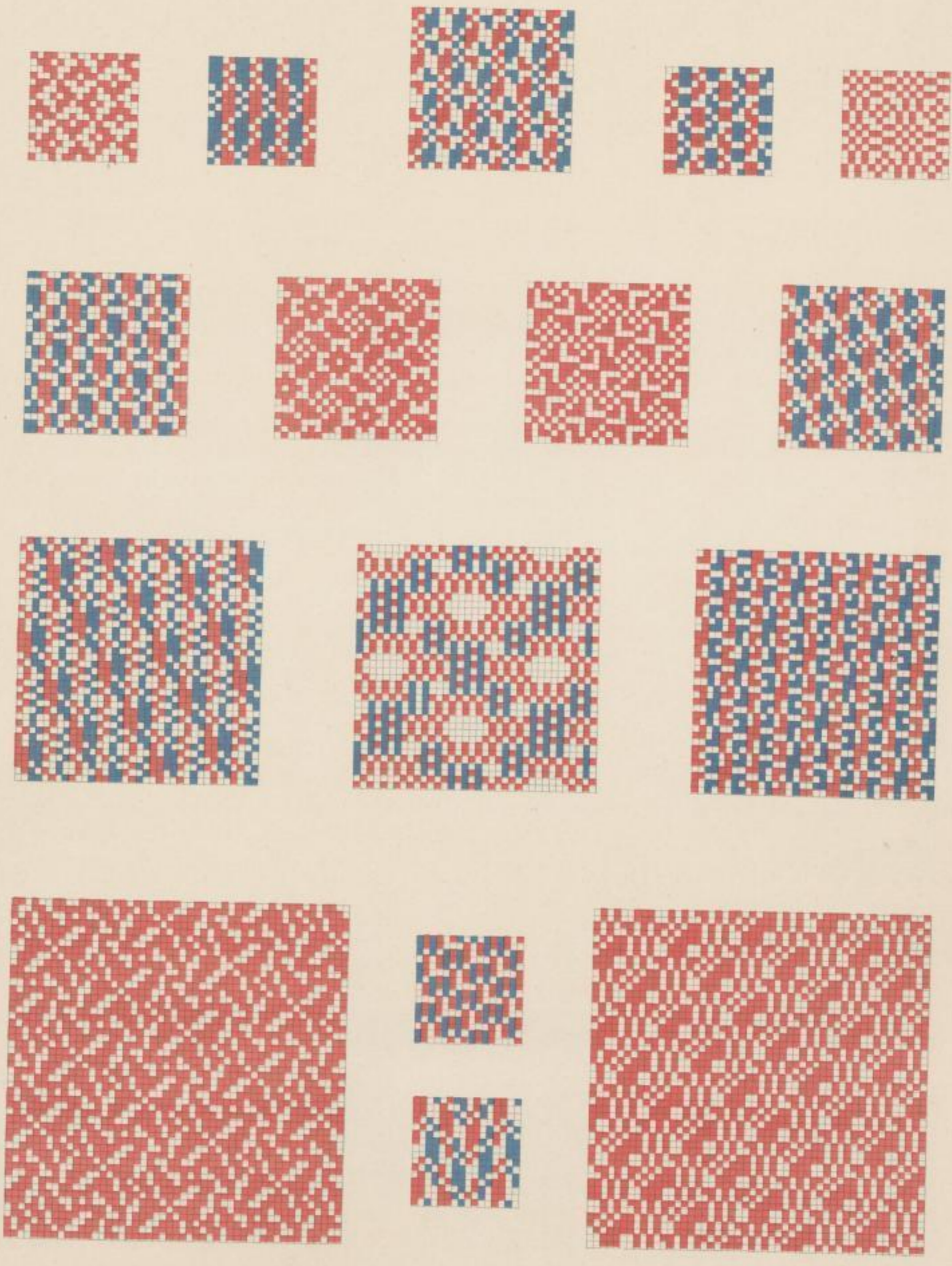

Alle Rechte vorbehalten!

Lithographie, Druck und Verlag von Fr. Eugen Köhler in Gera-Untermhaus.

Y. Schwarz

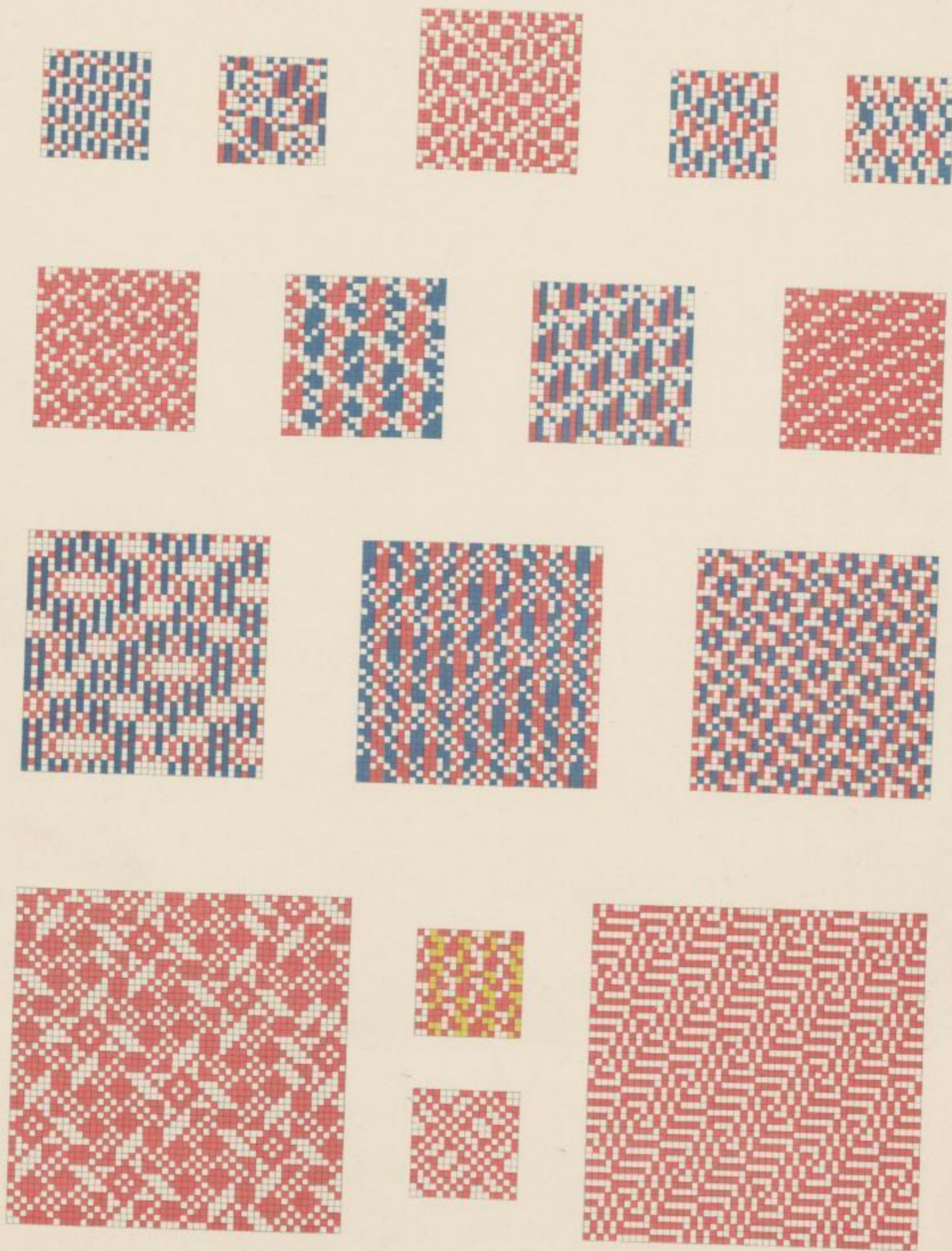

Alle Rechte vorbehalten!

Lithographie, Druck und Verlag von Fr. Eugen Köhler in Gera-Untermhaus.

Y. Schwitzer

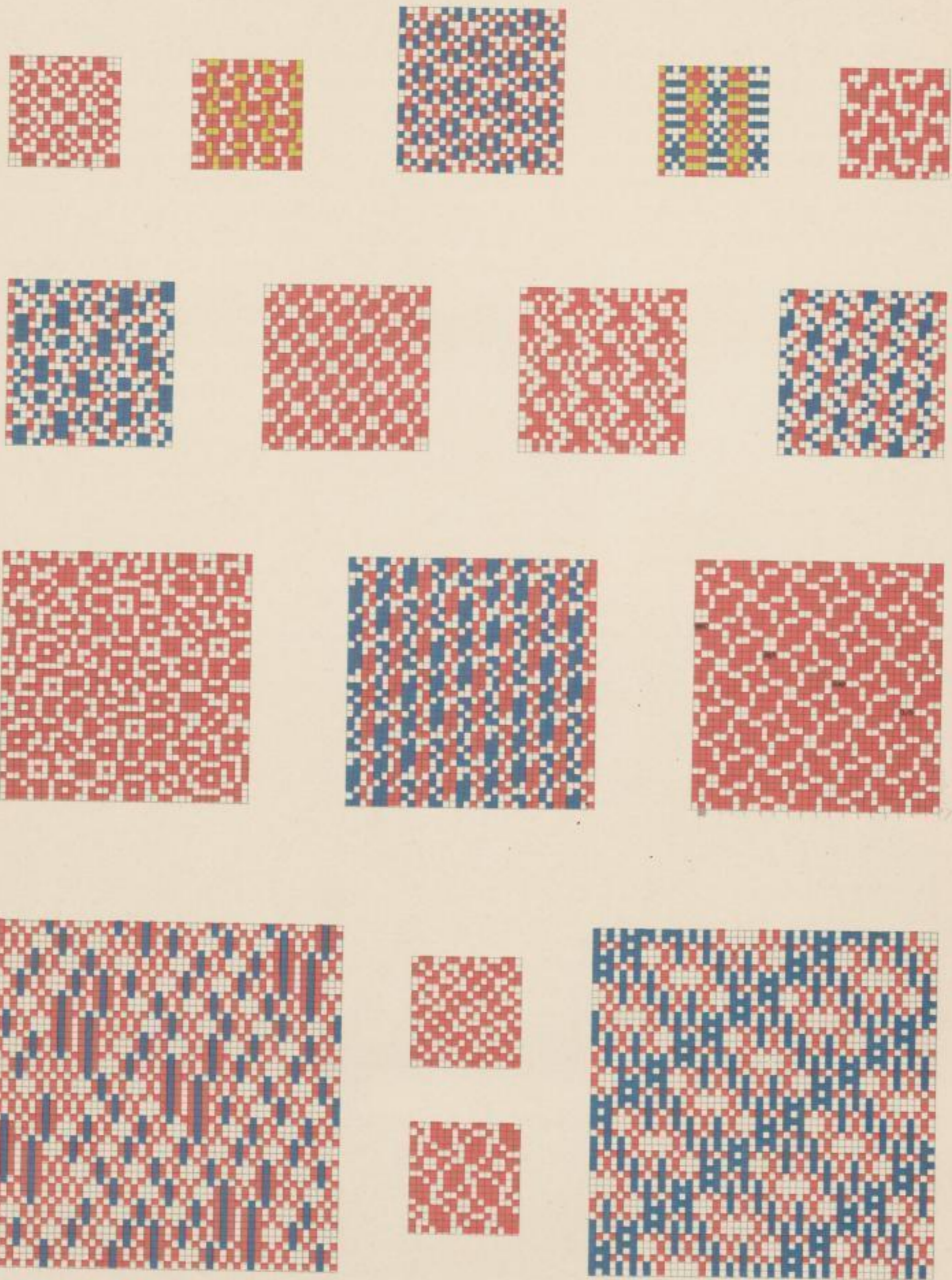

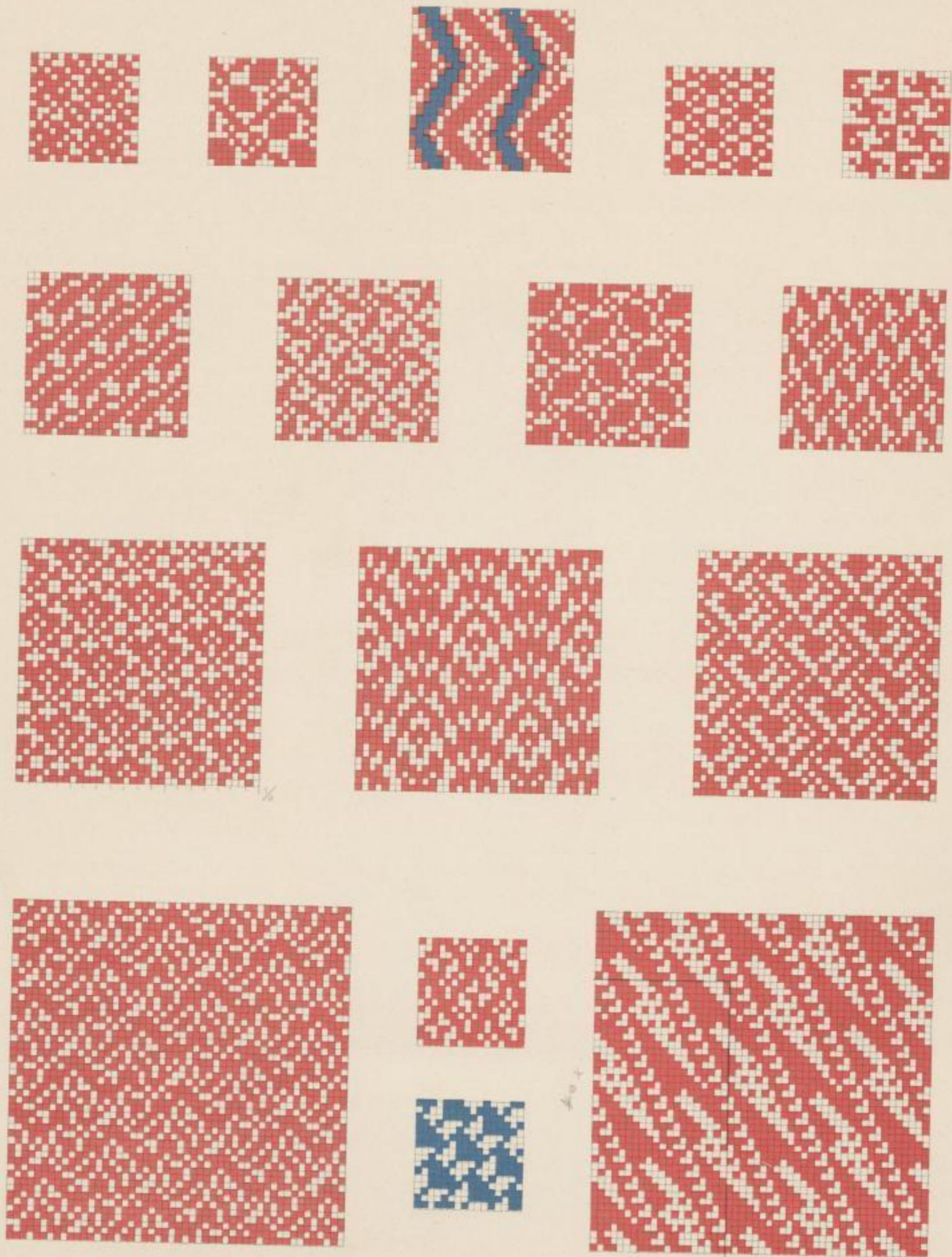

Alle Rechte vorbehalten!

Lithographie, Druck und Verlag von Fr. Eugen Köhler in Gera-Untermhaus.

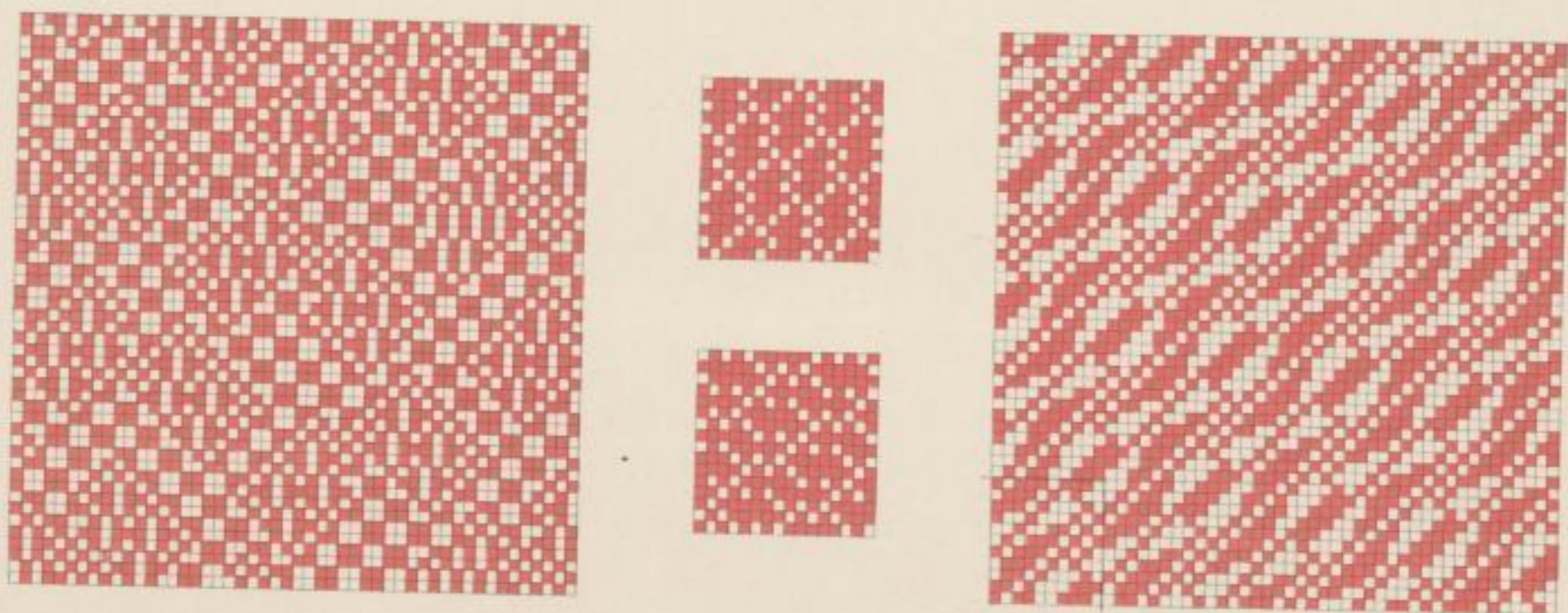
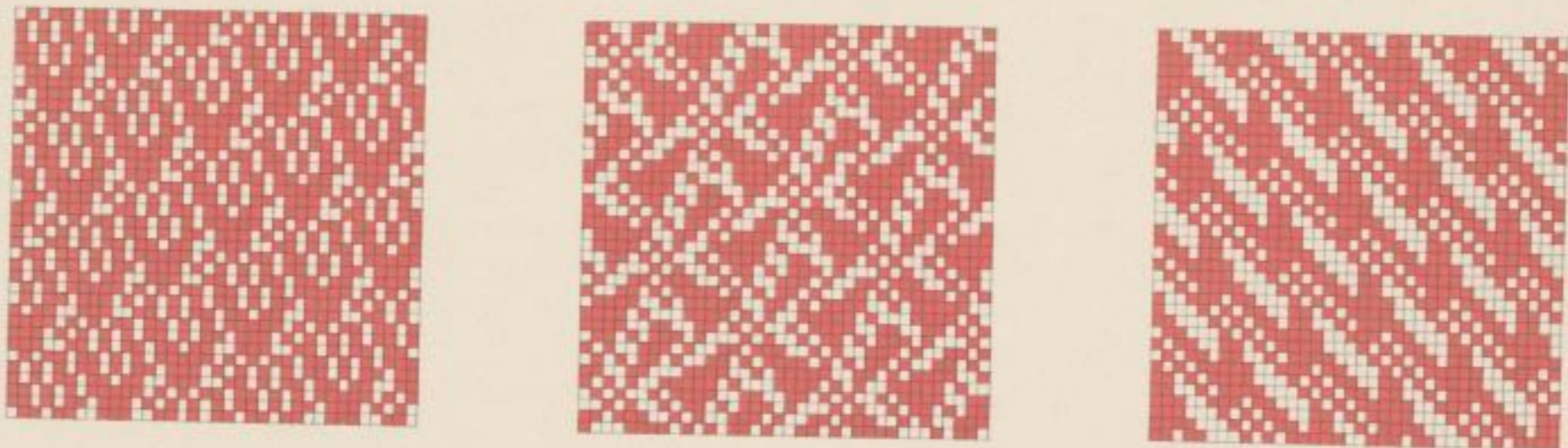
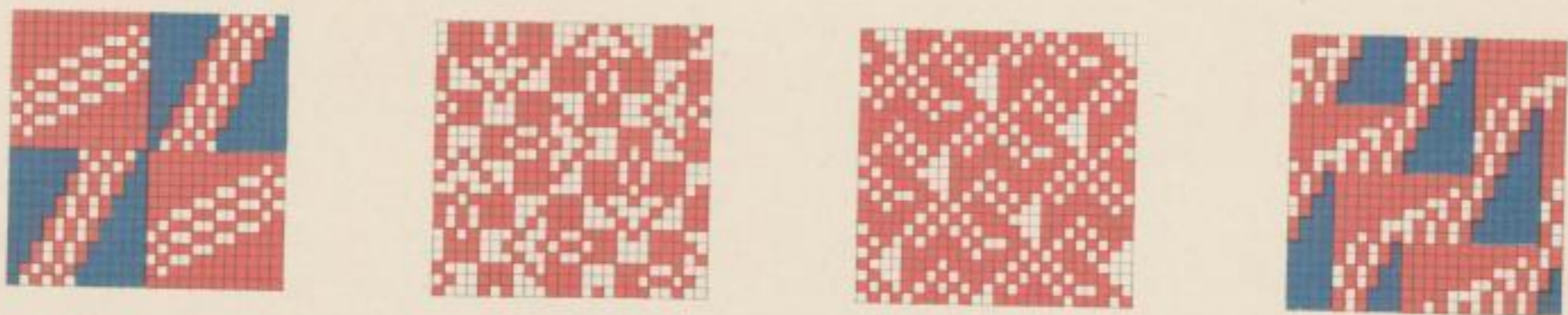
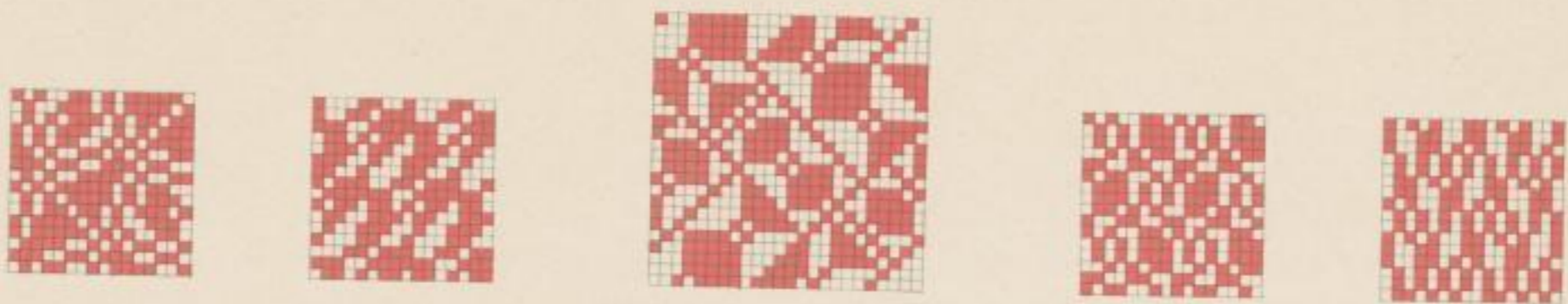

Textblatt für Lieferung 5 (Tafeln 26—31).

Tafel 26.

- Bindung: 1, 5, 14, 15 für Kammgarn geeignet (rot Kette, weiss Schuss).
" 2, 2 Faden Wolle, 2 Faden Seide gescheert und 3 und 3 geschossen, Wechsellade (rot und blau Kette, gelb und weiss Schuss).
" 3, 2 Faden Wolle, 2 Faden Seide gescheert und glatt geschossen (rot und blau Kette, weiss Schuss).
" 4, 2 Faden Wolle, 2 Faden Seide gescheert und glatt geschossen (rot und blau Kette, weiss Schuss).
" 6, 8 und 9 für bunt 2 und 2 in Kette und Schuss } Wechsellade (rot und blau Kette, gelb und weiss Schuss).
" 7, " " 5 " 5 " " " " } do.)
" 10, für 2 Seide 2 Wolle in Kette und glatt geschossen (rot und blau Kette, weiss Schuss).
" 11, " 1 Wolle 1 Mohair (rot und blau Kette, weiss Schuss).
" 12, " bunt 2 und 2 in Kette und 5 und 5 in Schuss, Wechsellade (rot und blau Kette, gelb und weiss Schuss).
" 13, " 4 " 4 " " 2 " 2 " " " (do.)
" 16, " Flanell (rot Kette, weiss Schuss).

Tafel 27.

- Bindung: 1, 2, 4, 5, 9, 11, 14 und 16 für Kammgarn geeignet (rot Kette, weiss Schuss).
" 3, 6, 7 und 8 für Cheviot oder bunt (rot Kette, weiss Schuss).
" 10 und 12, 1 Grund-, 1 Effektfaden gescheert, glatt geschossen (rot und blau Kette, weiss Schuss).
" 13 für Wollkette und Glanzschuss (rot Kette, weiss und blau Schuss).
" 15, 1 Effekt-, 1 Grundfaden gescheert und 1 und 1 geschossen (rot Kette, weiss Schuss).
" 6, 7, 8, 9, 11, 12, 13 und 16 ist auch für Baumwollbindung gut geeignet.

Tafel 28.

- Bindung: 1, 2, 4, 5, 12, 14 und 15 für Kammgarn geeignet (rot Kette, weiss Schuss).
" 3, bunte Kette und 2 und 2 geschossen (rot Kette, gelb und weiss Schuss).
" 6, 9, 1 Effekt-, 1 Grundfaden gescheert und glatt geschossen (rot und blau Kette, weiss Schuss).
" 11, 2 Effekt-, 2 Grundfaden gescheert und bunt geschossen (rot und blau Kette, weiss Schuss).
" 7, für Seidenkette und Seidenschuss, sehr dicht einstellen (rot Kette, weiss Schuss).
" 8, Coteléstreifen mit 2 Effektfaden (rot und blau Kette, weiss Schuss).
" 13, für bunte Kette, 4 Grund-, 1 Effektschuss geschossen (gelb und weiss Kette, rot und blau Schuss).
" 10 und 16 für Streichgarn.
" 1, 2, 4, 5, 6, 8, 9, 10, 11, 12, 13, 14, 15, 16 auch für Baumwolle geeignet.

Tafel 29.

- Bindung: 1, 2, 4, 5, 6, 7, 10, 11, 12 und 15 für Kammgarn geeignet (rot Kette, weiss Schuss).
" 3, 8, 9, 14 Streichgarn (rot Kette, weiss Schuss).
" 13, 1 Grund-, 1 Effektfaden gescheert und 1 und 1 geschossen (rot und blau Kette, gelb und weiss Schuss).
" 16, 1 Effekt-, 1 Grundfaden gescheert und glatt geschossen (rot und blau Kette, weiss Schuss).
" 3, 4, 9, 15 und 16 auch für Baumwolle geeignet.

Tafel 30.

- Bindung: 1, 2, 3, 5, 6, 7, 13, 14 und 16 für Kammgarn geeignet (rot Kette, weiss Schuss).
" 4, 8, 11, für Herrenstoffe (rot Kette).
" 9, für Cheviot (rot Kette).
" 10, 2 Faden Effektkette (locker zu arbeiten), 1 Faden Grundkette (straff zu arbeiten), gescheert und glatt geschossen (rot und blau Kette, weiss Schuss).
" 12, 1 Effekt-, 1 Grundfaden, gescheert und glatt geschossen (rot und blau Kette, weiss Schuss).
" 15, Ganzseide (rot Kette, weiss Schuss).
" 1, 3, 5, 9, 13, 16 auch für Baumwolle geeignet.

Tafel 25.

- Bindung: 1—16 für Kammgarn (rot Kette, weiss Schuss).

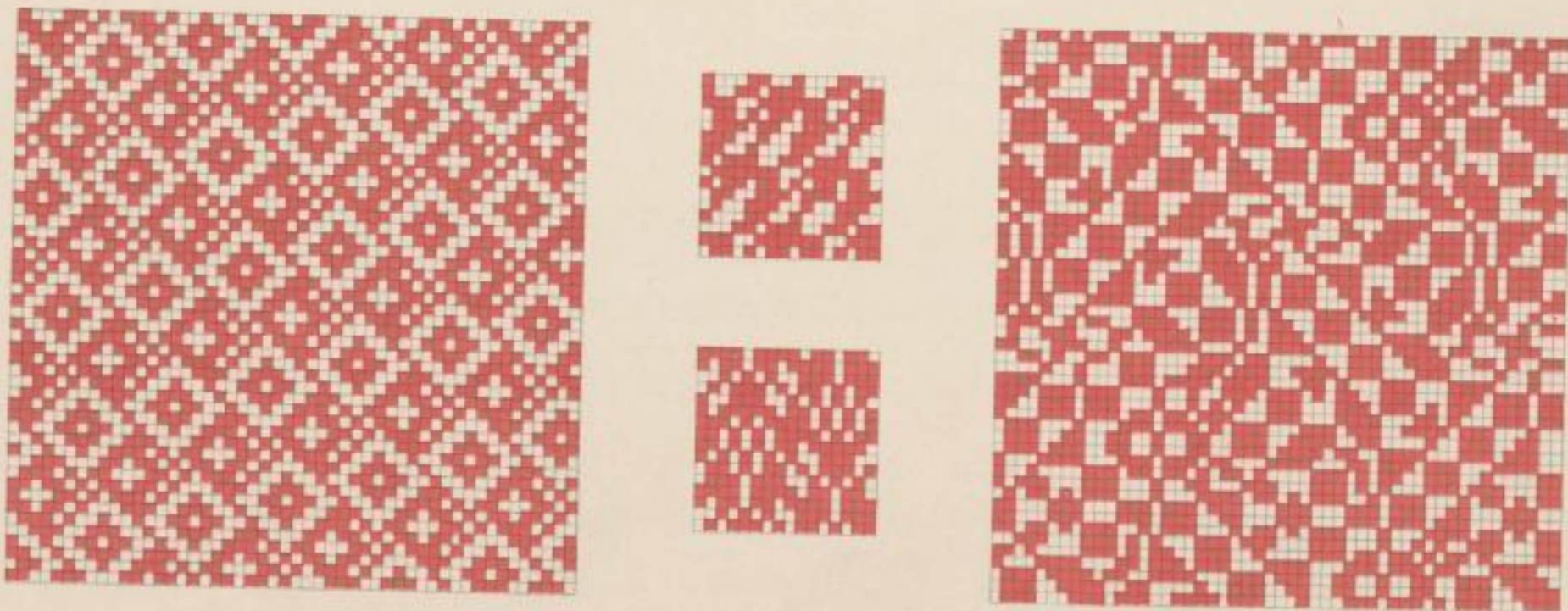
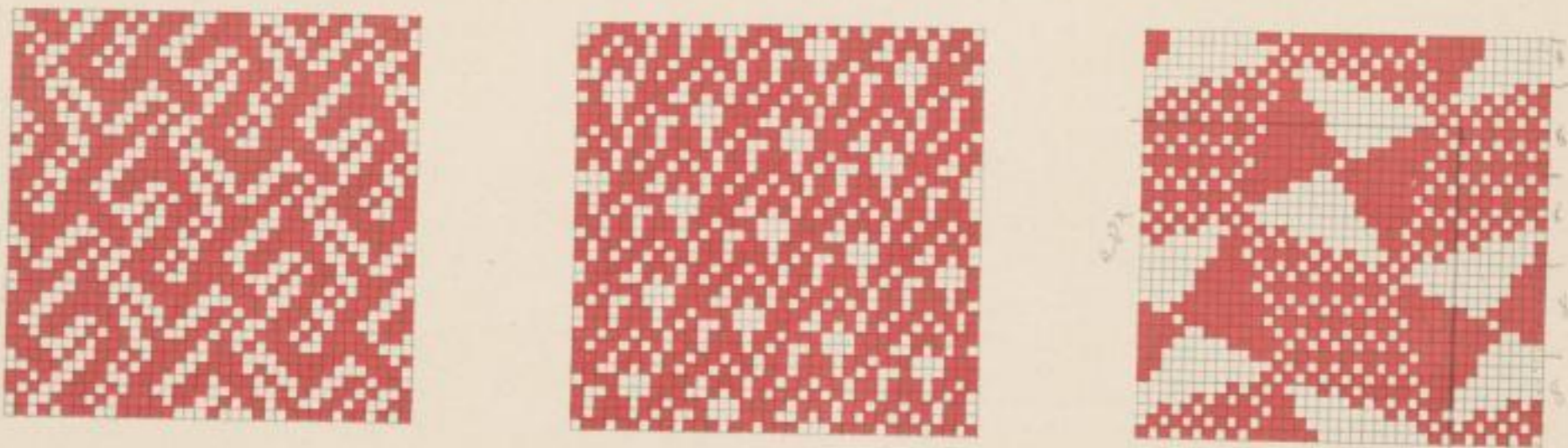
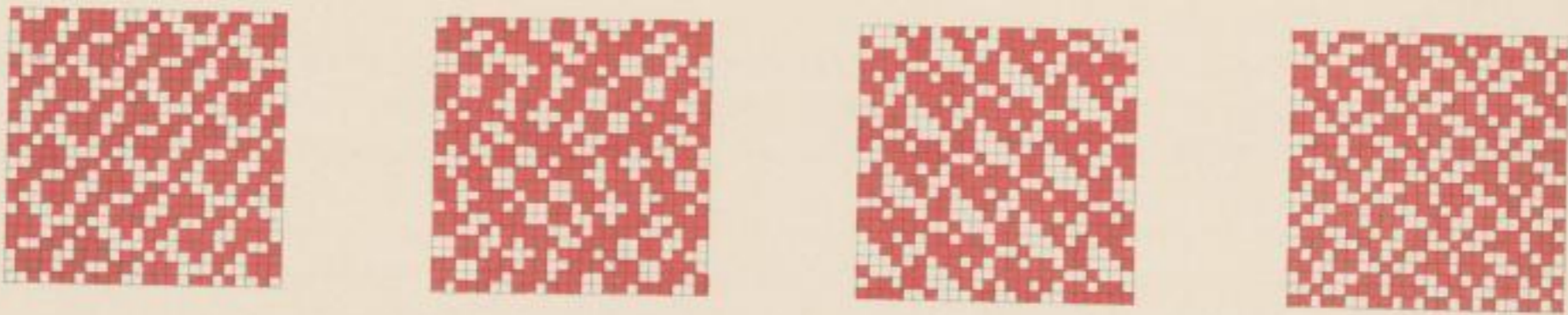
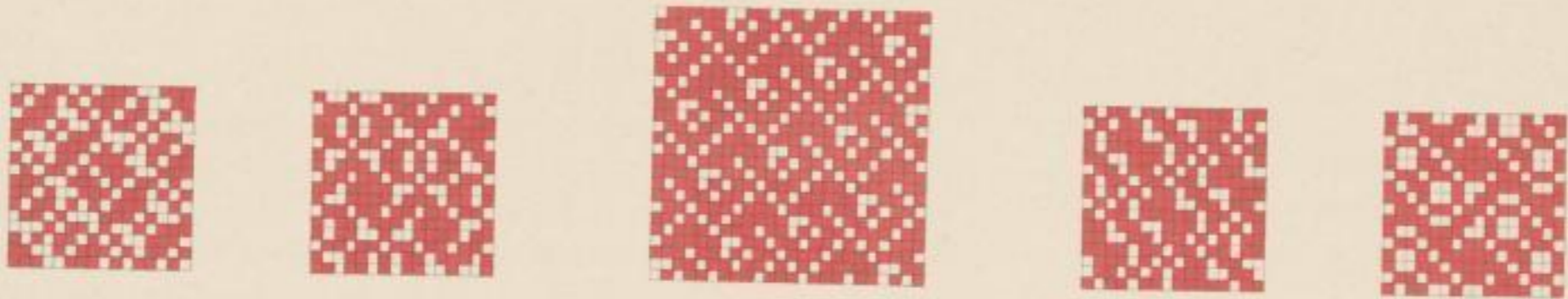

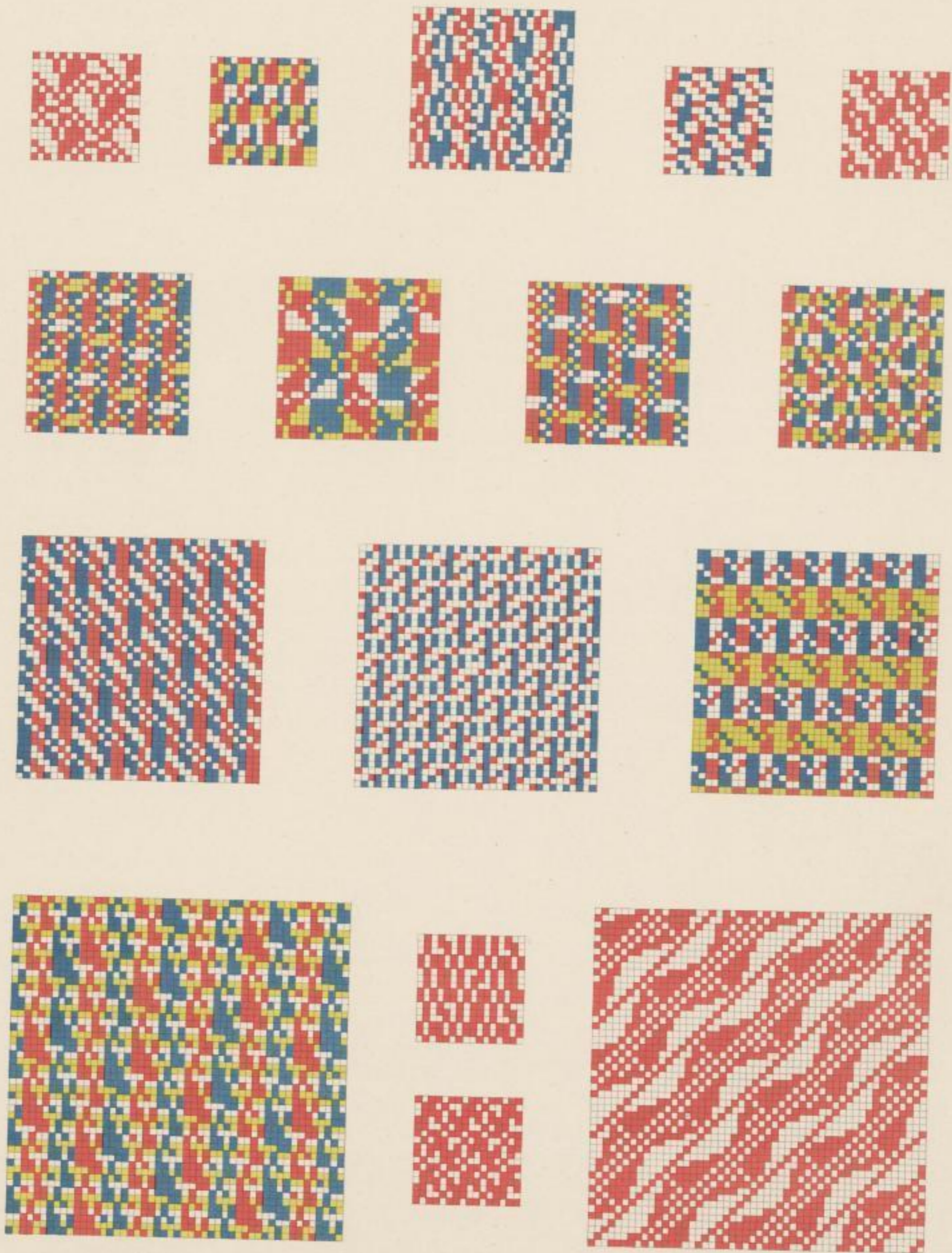

Um sich von dem Ausfall der Bindungen in Waren zu überzeugen, beliebe man Versuche anzustellen.

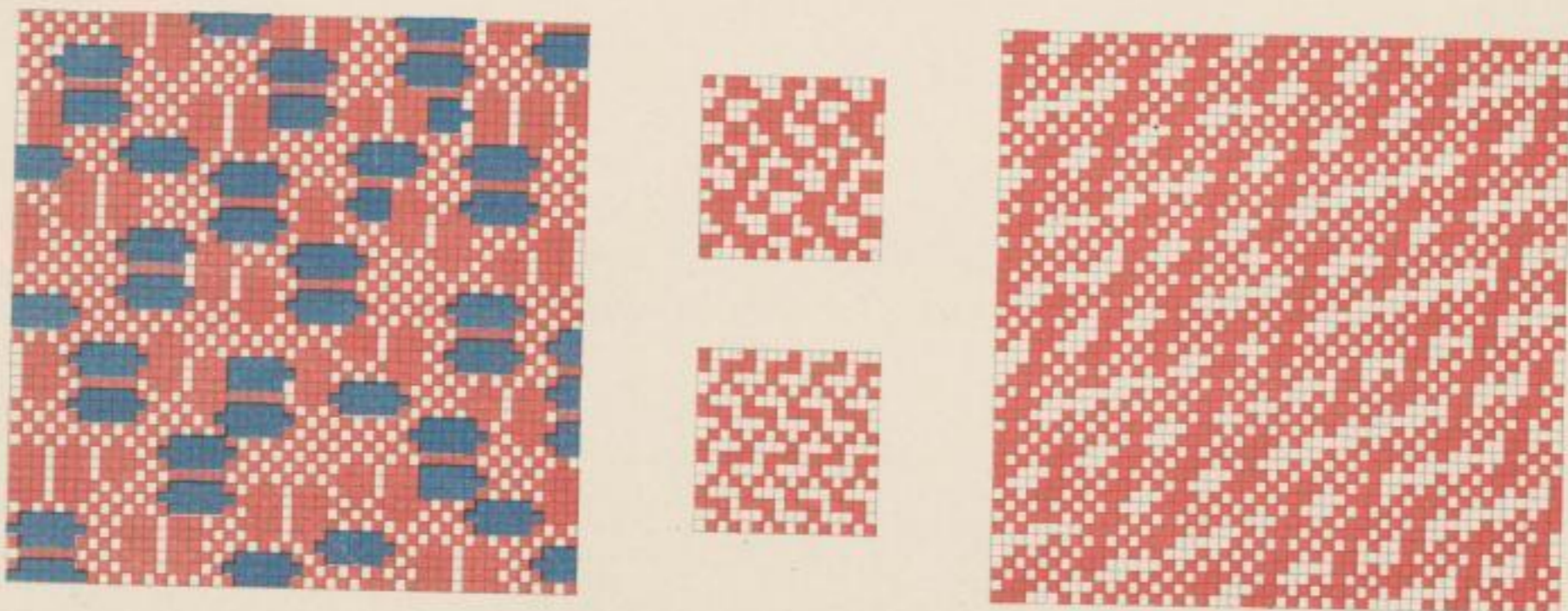
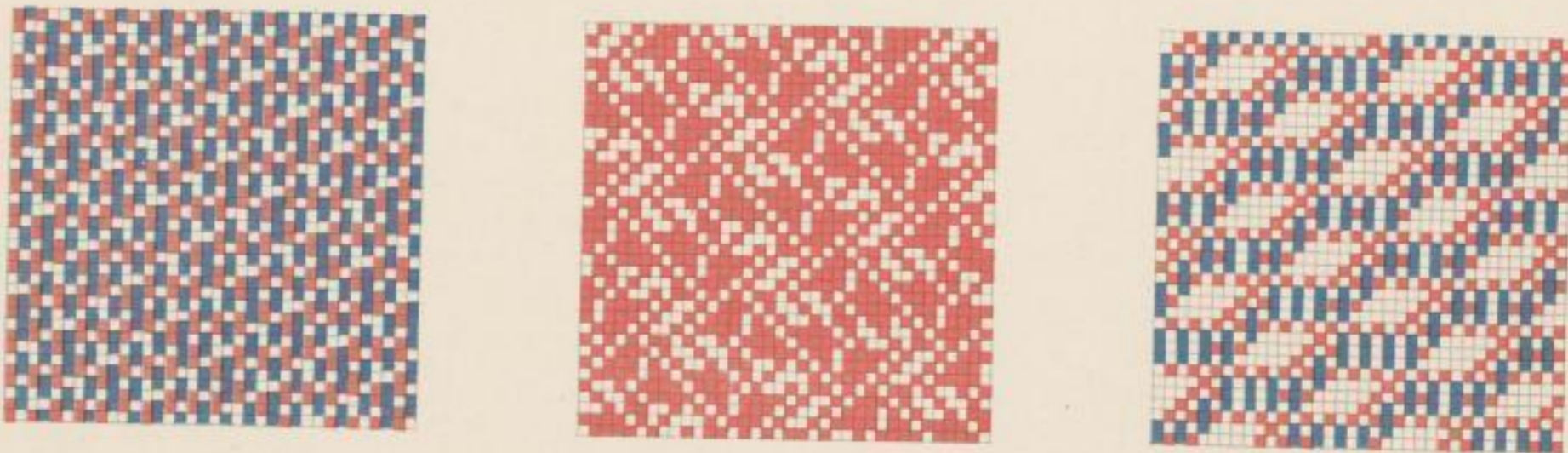
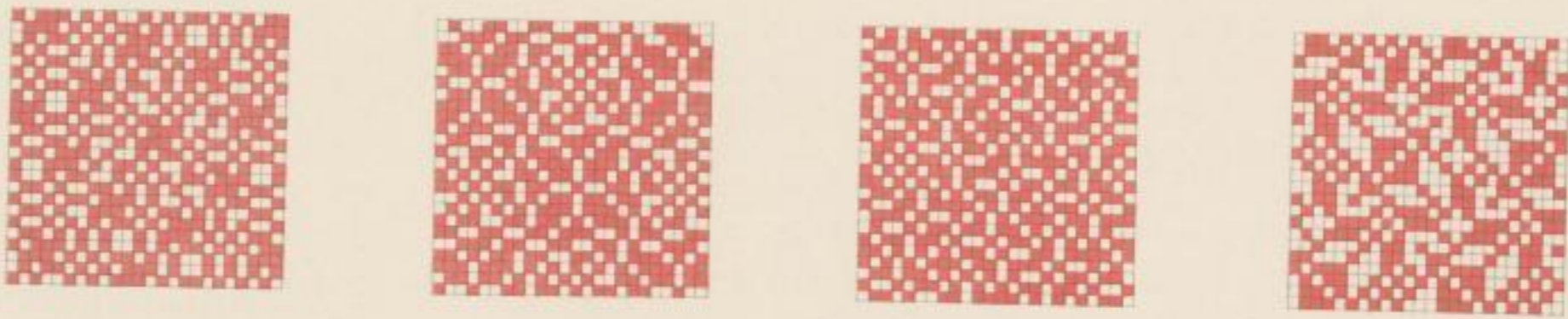
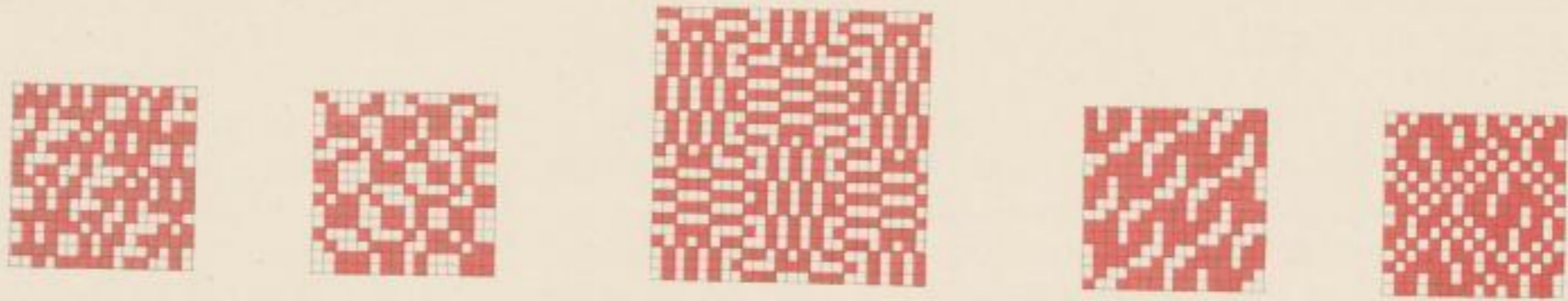

Um sich von dem Ausfall der Bindungen in Waren zu überzeugen, beliebe man Versuche anzustellen.

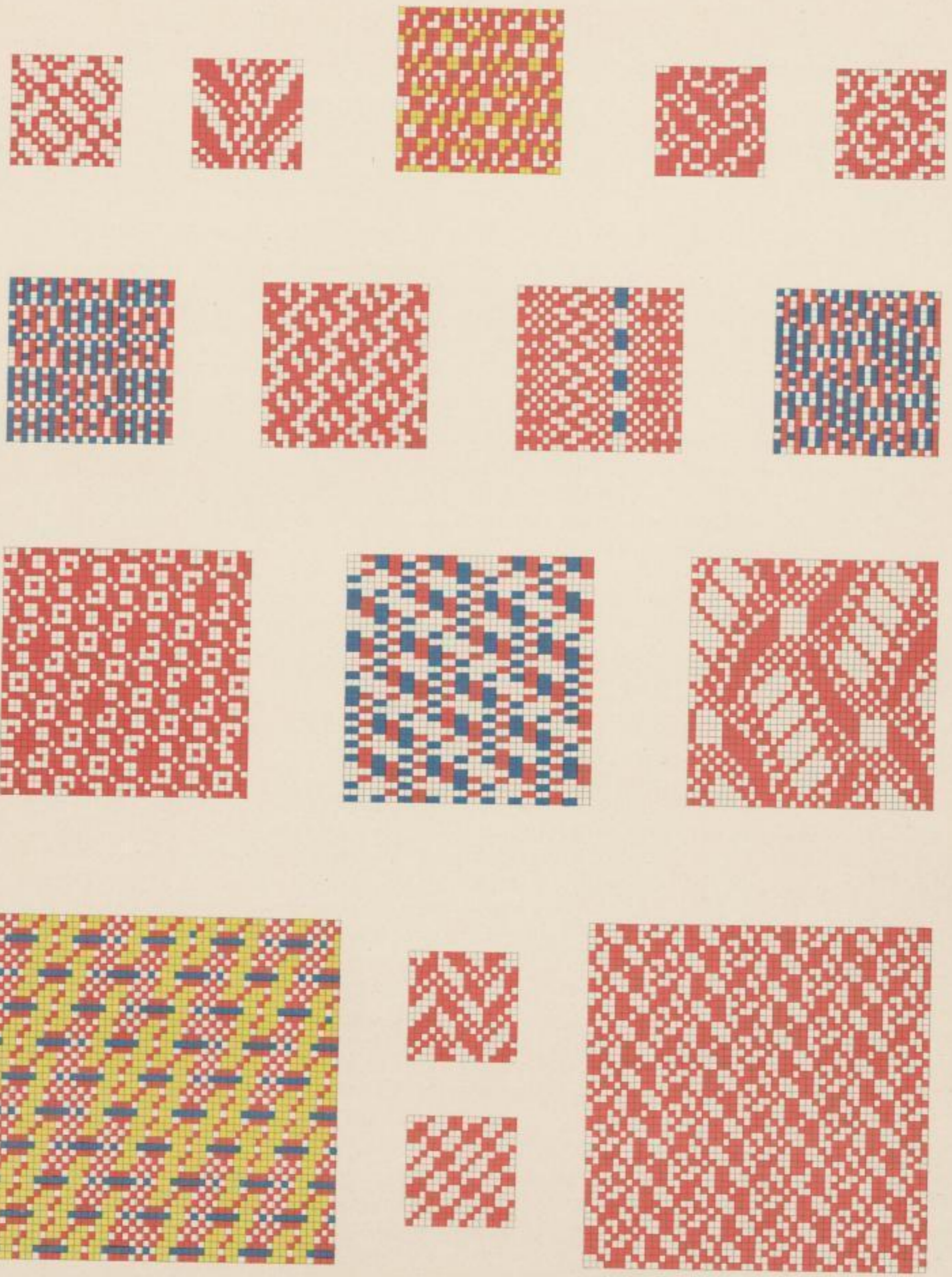

Um sich von dem Ausfall der Bindungen in Waren zu überzeugen, beliebe man Versuche anzustellen.

Alle Rechte vorbehalten!

Lithographie, Druck und Verlag von Fr. Eugen Köhler in Gera-Untershausen.

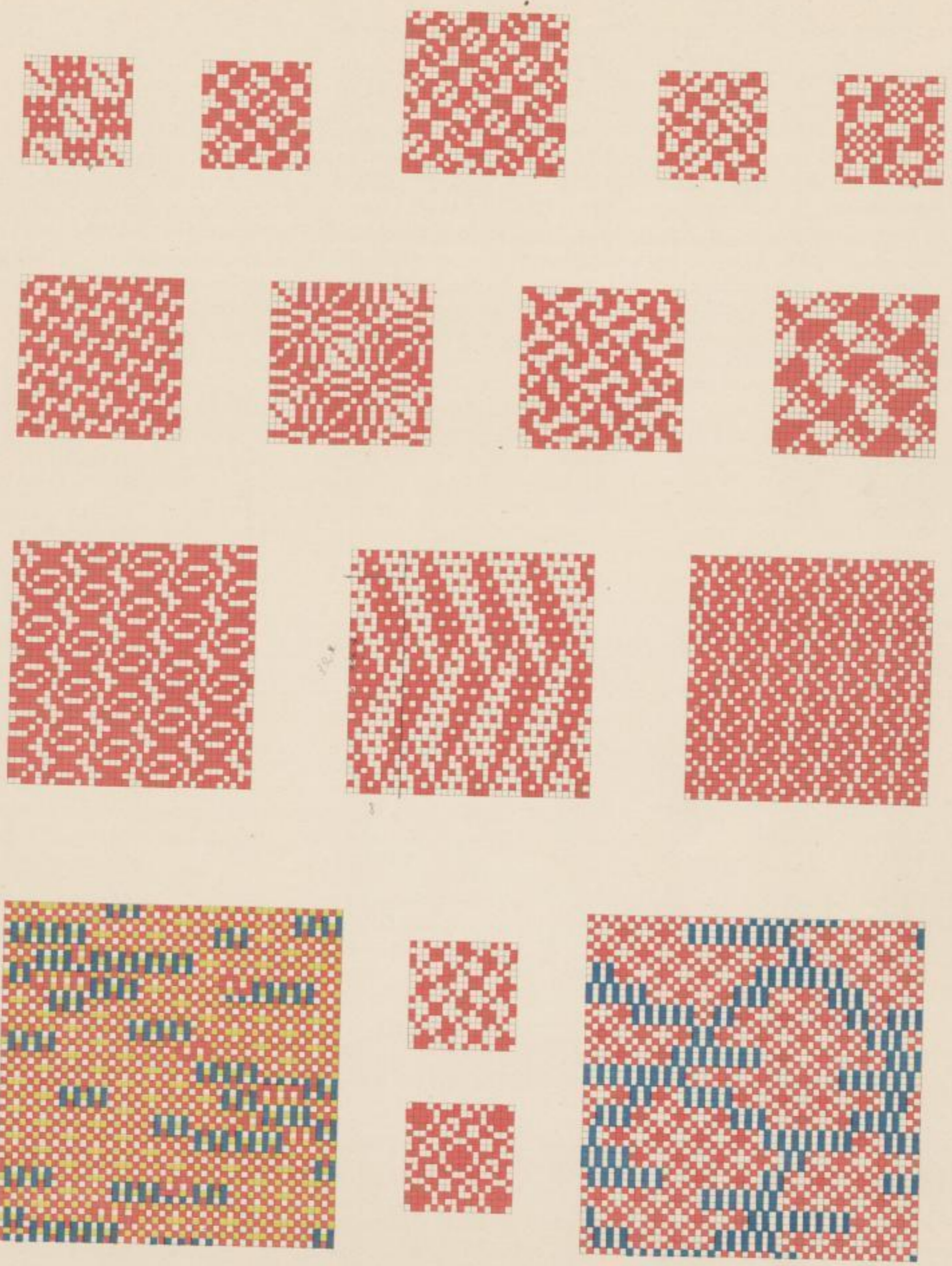

Um sich von dem Ausfall der Bindungen in Waren zu überzeugen, beliebe man Versuche anzustellen.

Alle Rechte vorbehalten!

Lithographie, Druck und Verlag von Fr. Rugen Köhler in Gera-Untermhaus.

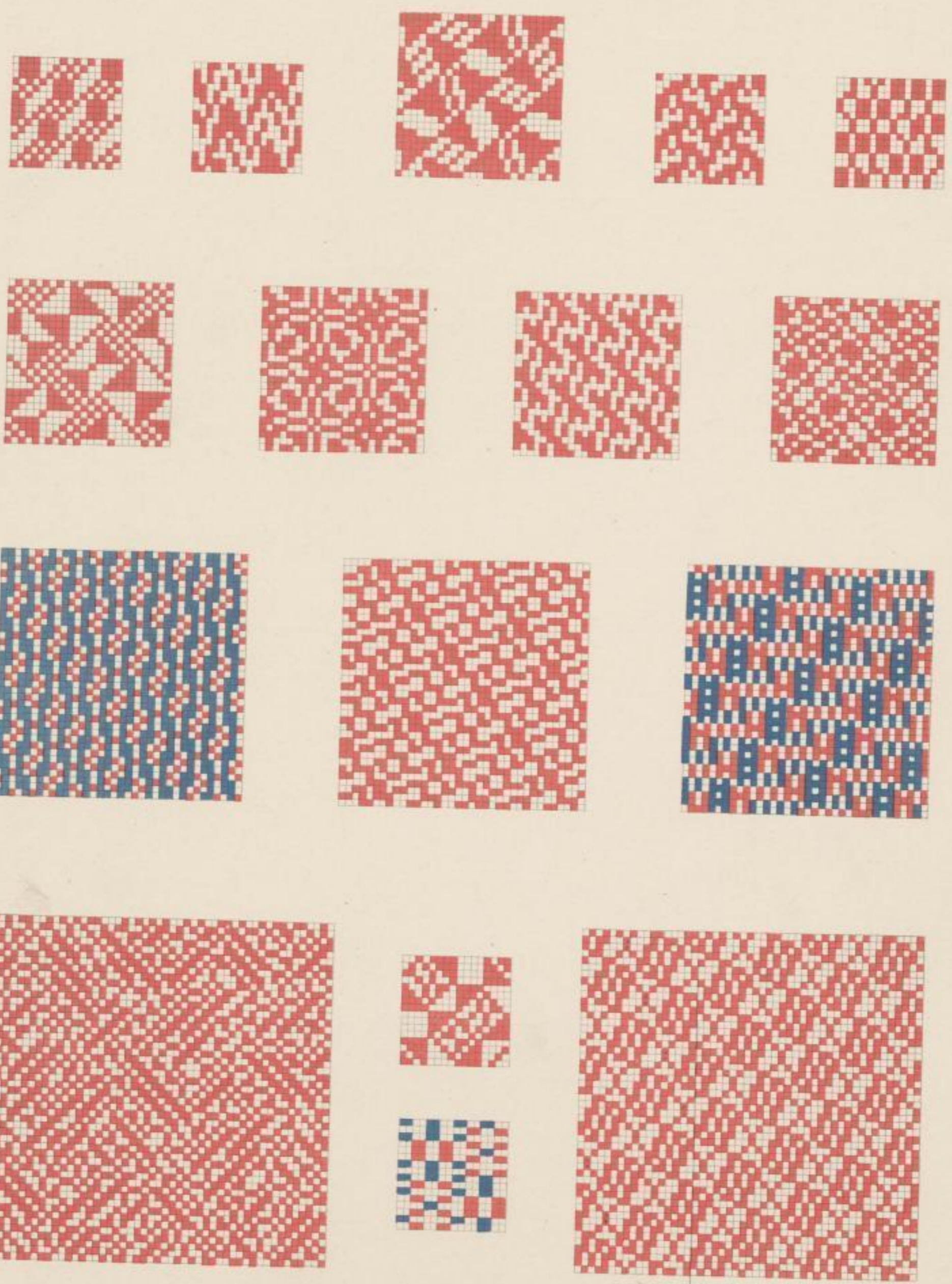

Um sich von dem Ausfall der Bindungen in Waren zu überzeugen, beliebe man Versuche anzustellen.

Alle Rechte vorbehalten!

Lithographie, Druck und Verlag von Fr. Eugen Köhler in Gera-Untermain.

INHALT

Faint, illegible text listing the contents of the book, including chapter titles and page numbers.

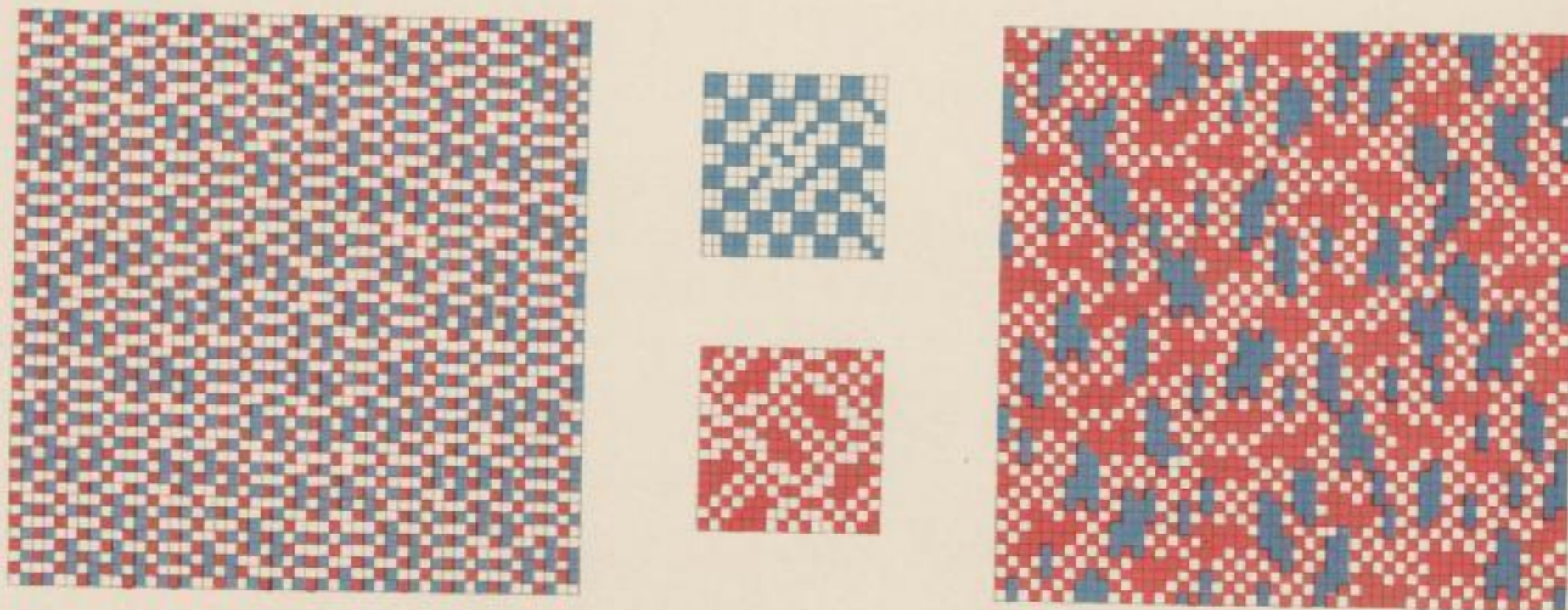
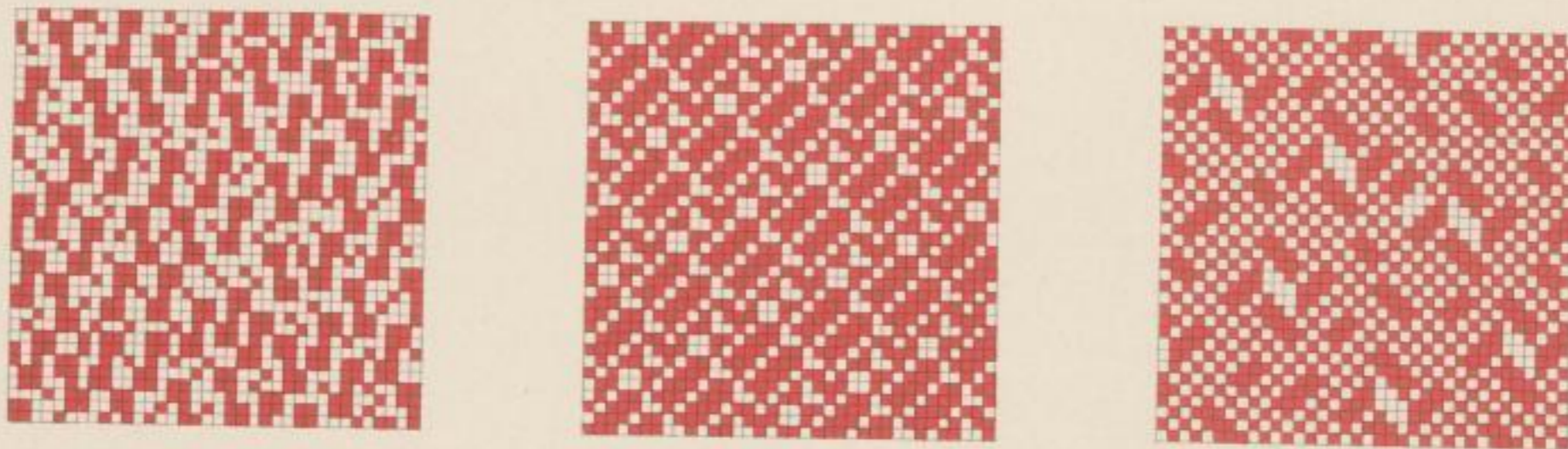
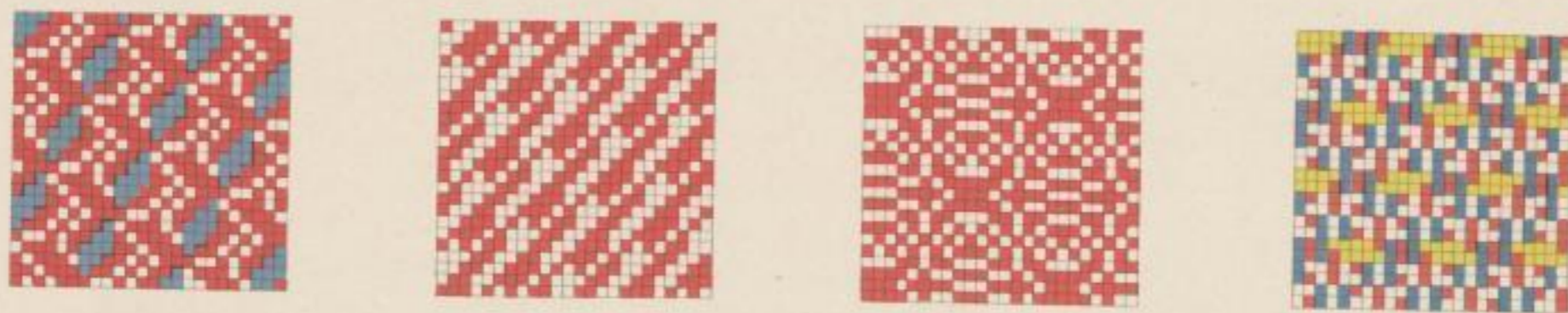
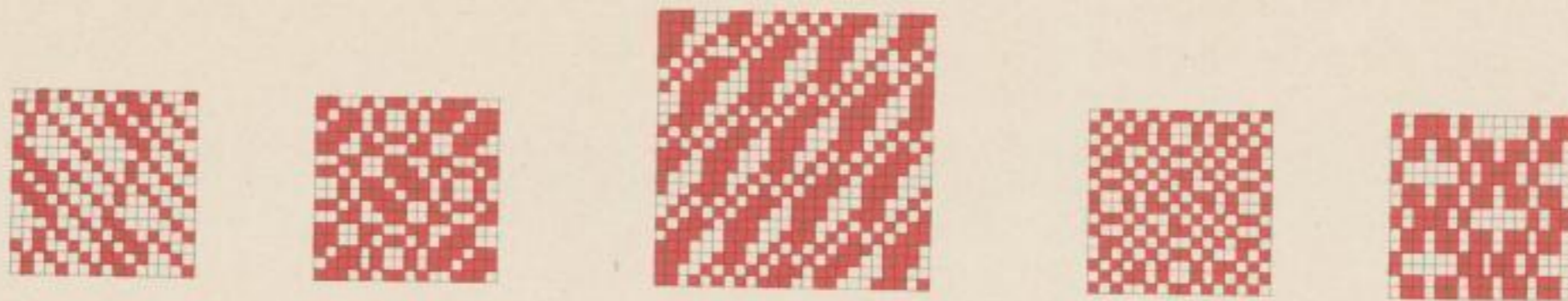

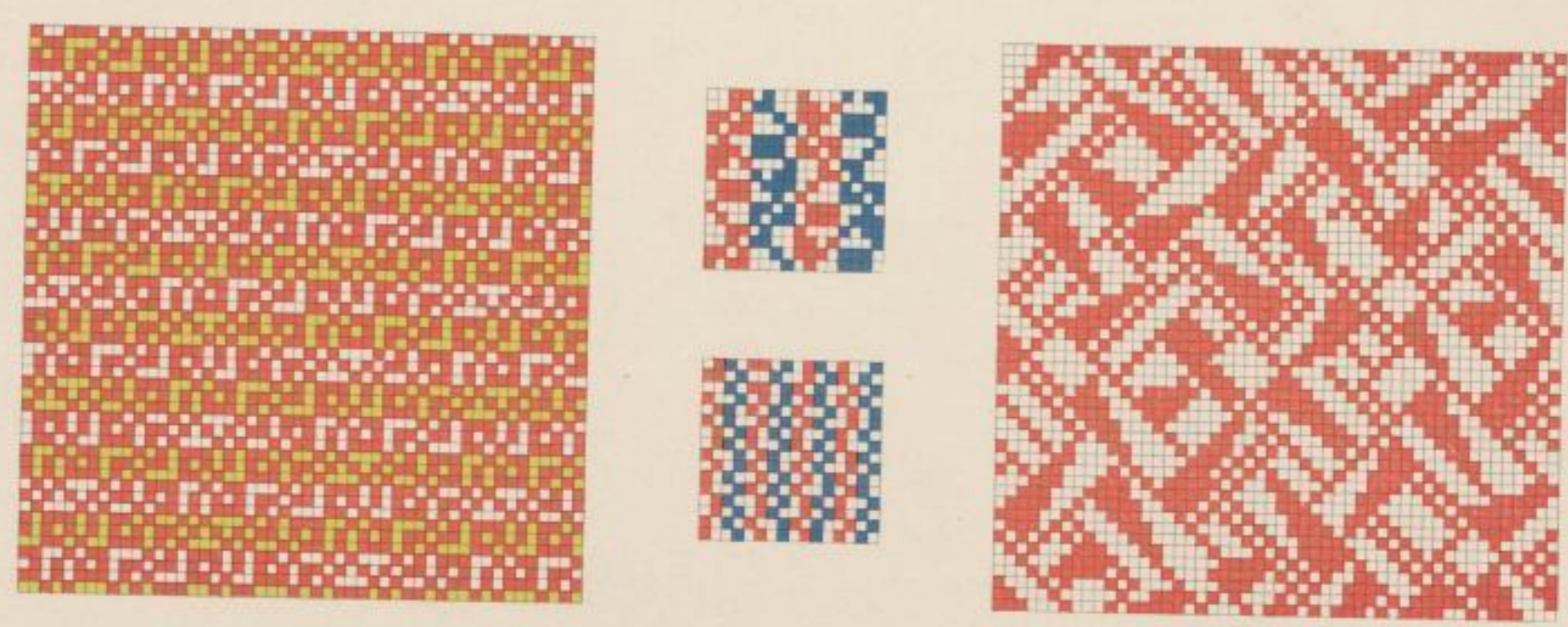
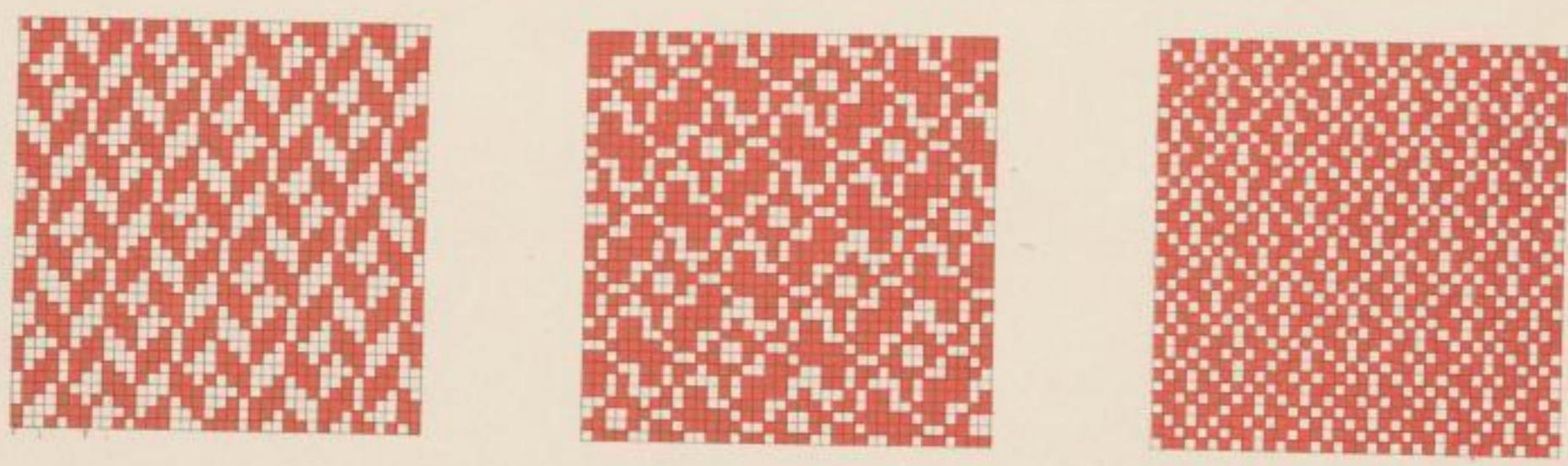
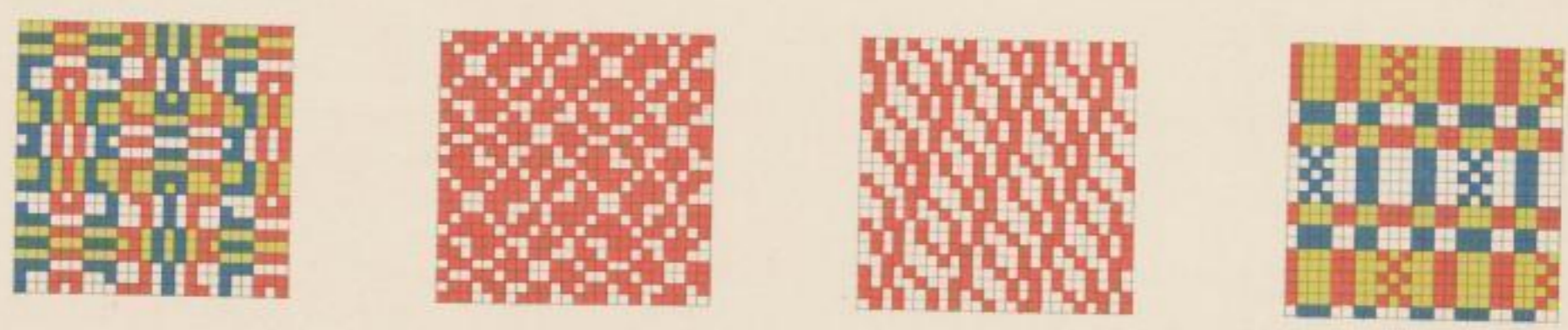
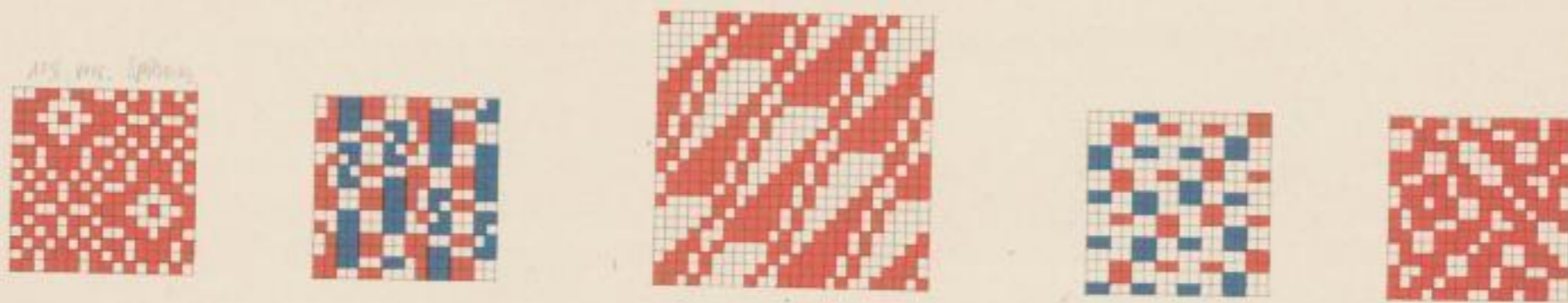

Um sich von dem Ausfall der Bindungen in Waren zu überzeugen, beliebe man Versuche anzustellen.

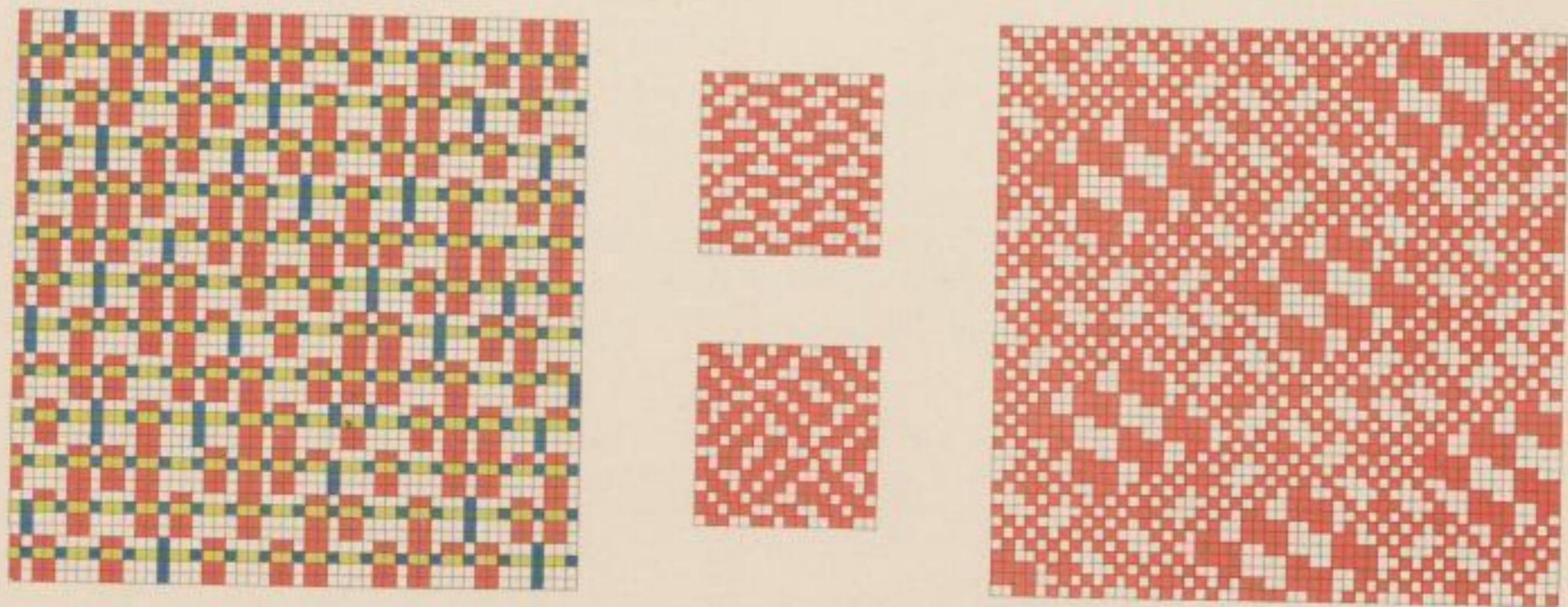
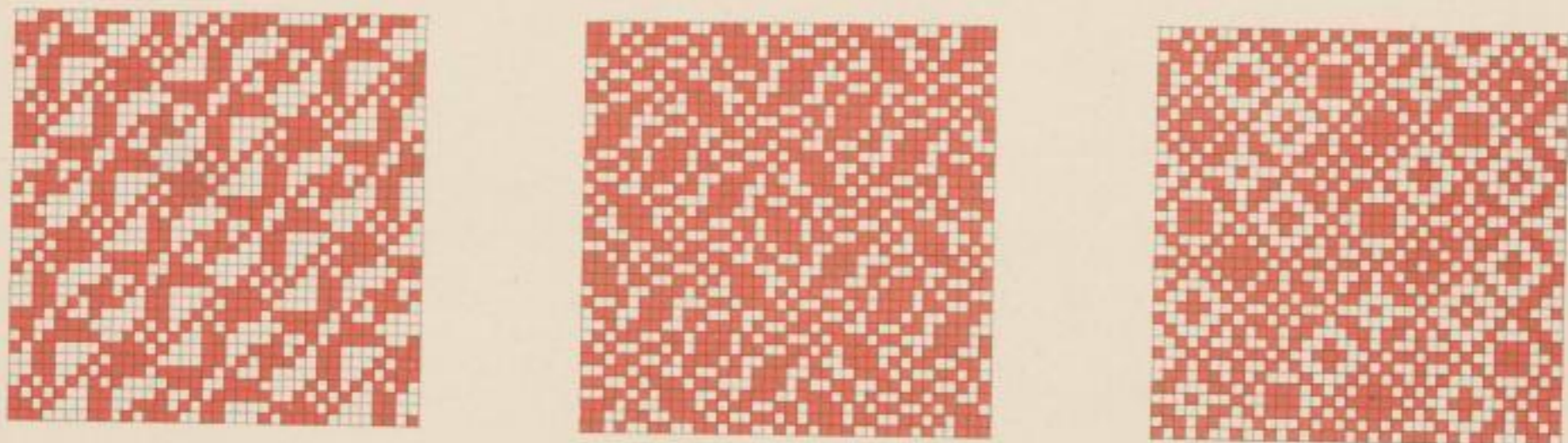
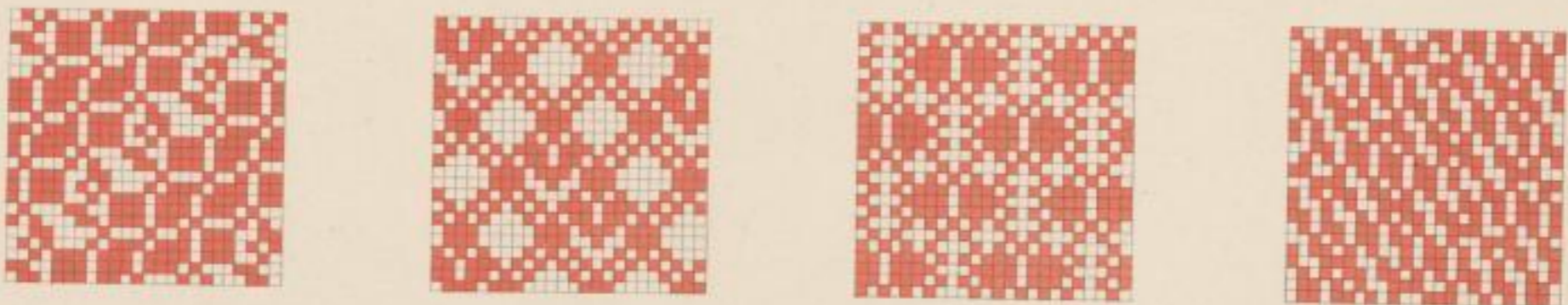
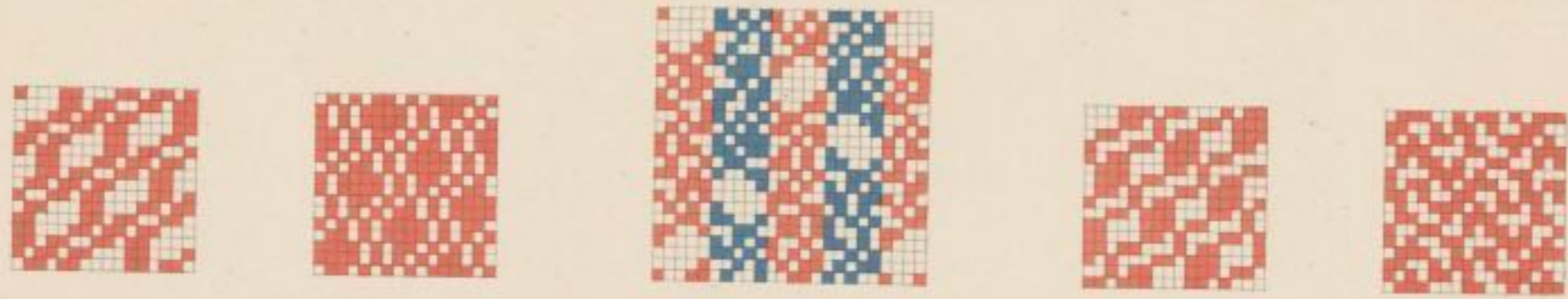

Um sich von dem Ausfall der Bindungen in Waren zu überzeugen, beliebe man Versuche anzustellen.

Y Schürzlin.

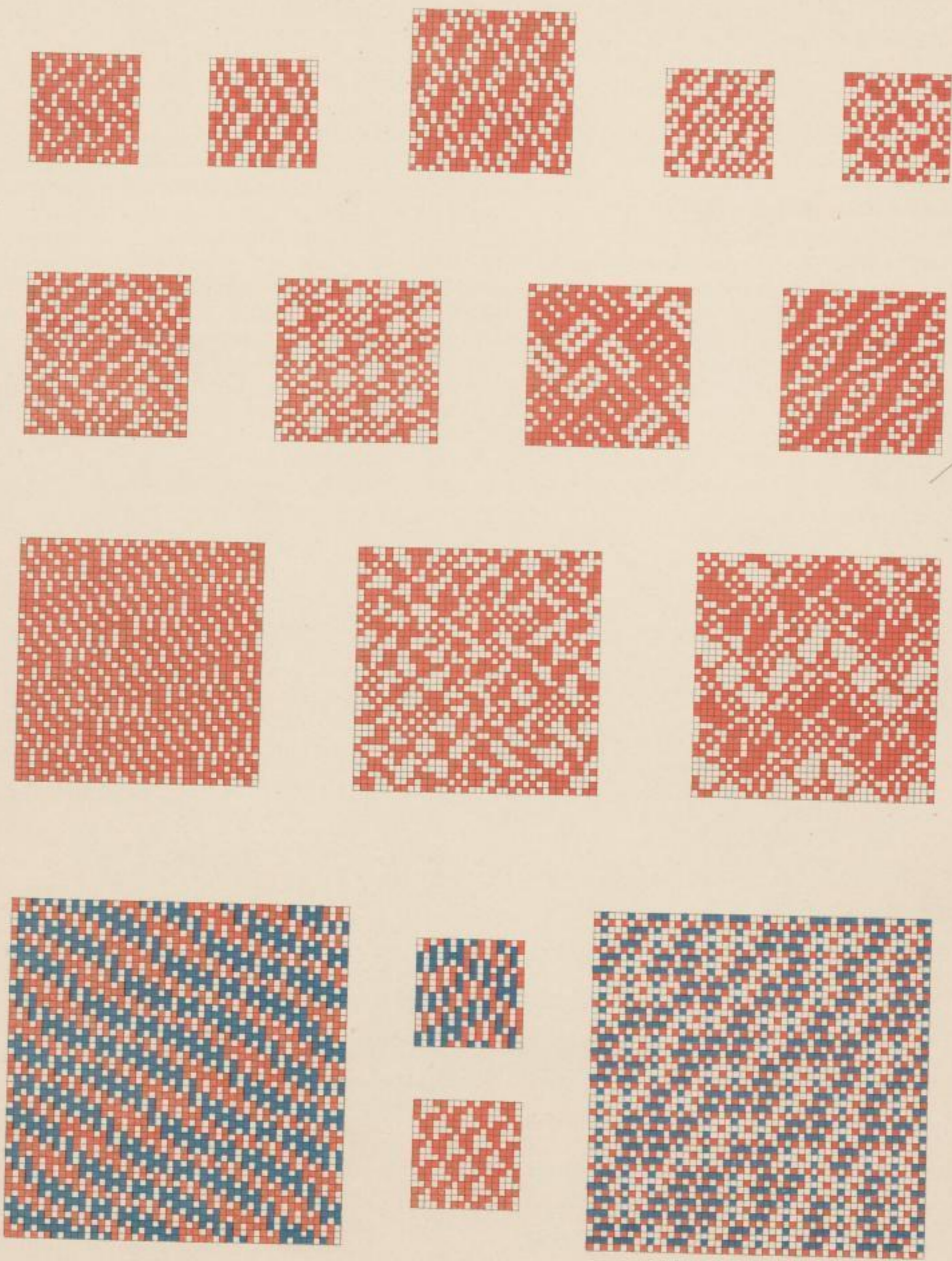

Um sich von dem Ausfall der Bindungen in Waren zu überzeugen, beliebe man Versuche anzustellen.

Alle Rechte vorbehalten!

Lithographie, Druck und Verlag von Fr. Eugen Köhler in Gera-Untermhaus

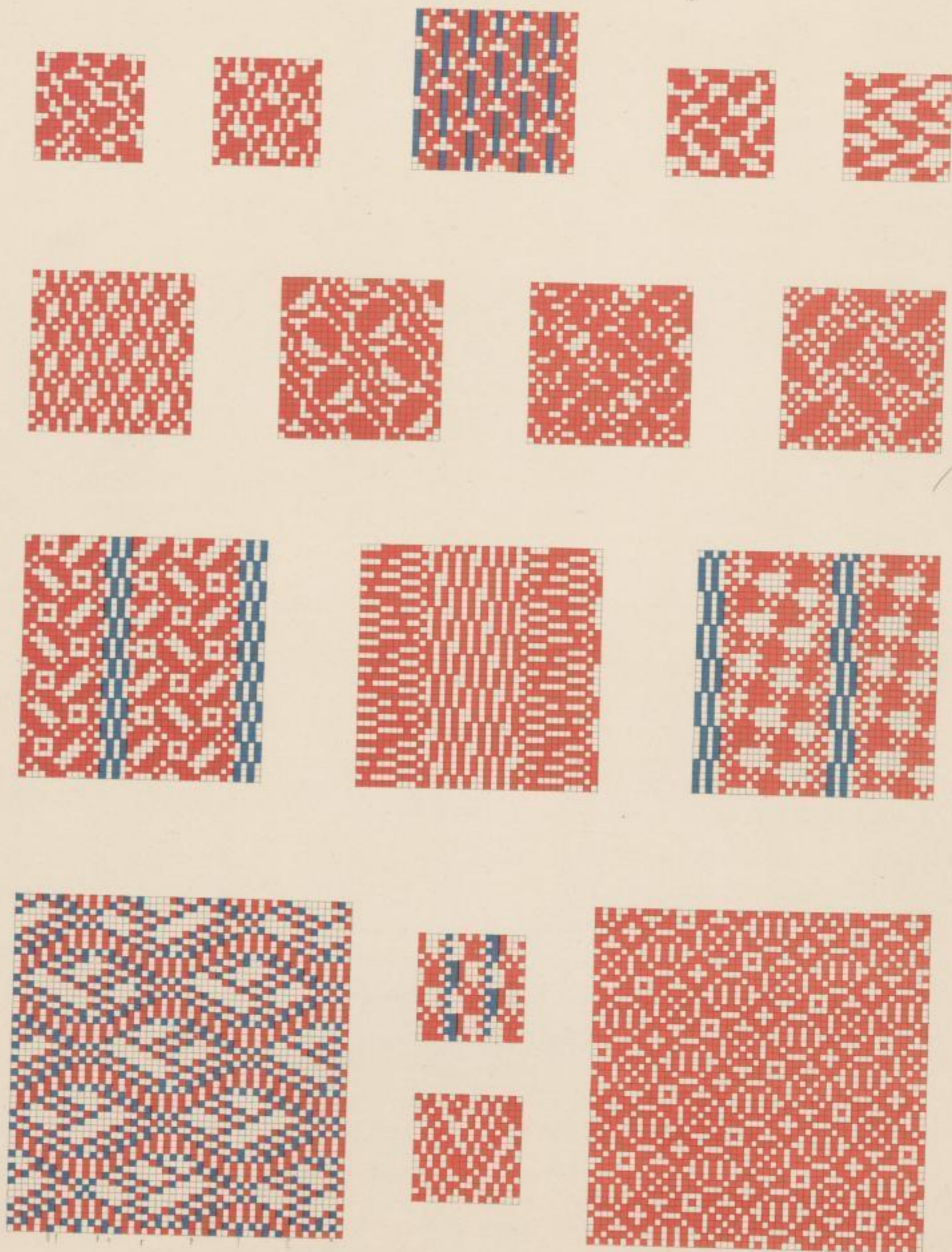

Um sich von dem Ausfall der Bindungen in Waren zu überzeugen, beliebe man Versuche anzustellen.

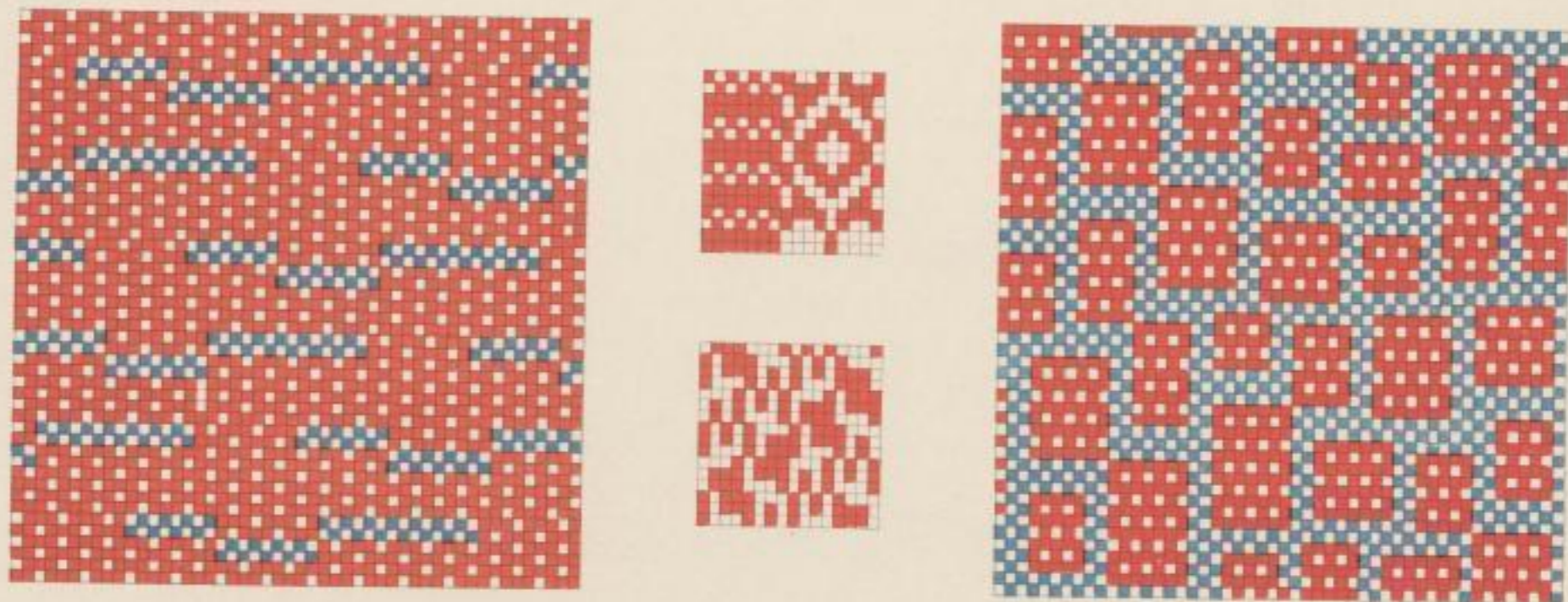
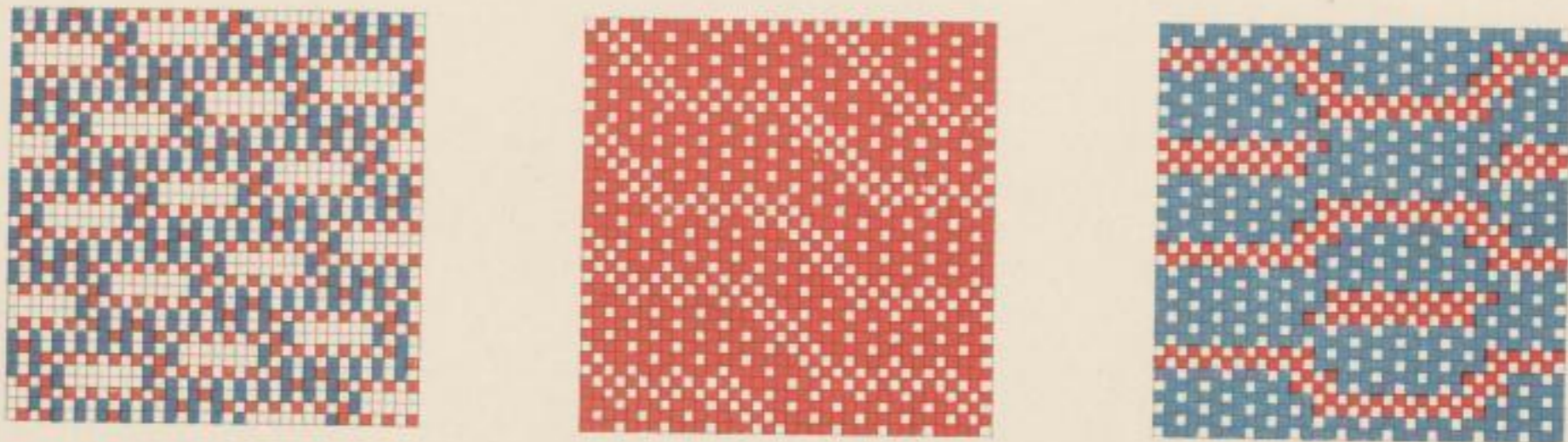
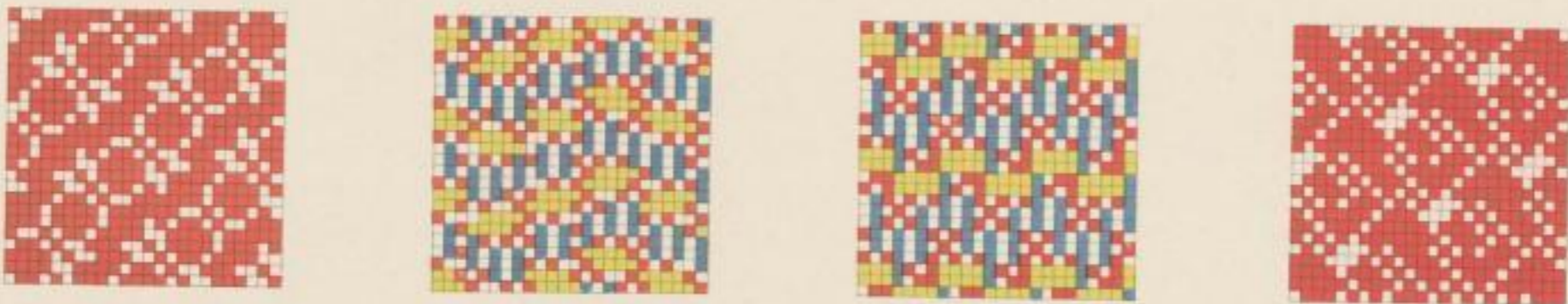
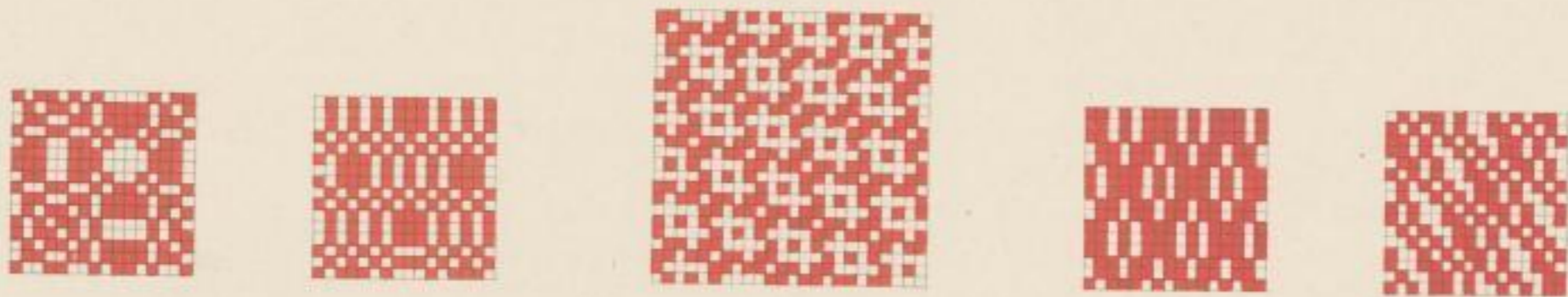

Um sich von dem Ausfall der Bindungen in Waren zu überzeugen, beliebe man Versuche anzustellen.

Textblatt für Lieferung 7.

Tafel 37.

- Bindung: 1, 2, 3, 4, 5, 6, 7, 8, 9, 10, 12, 16 für Kammgarn (rot Kette, weiss Schuss).
" 11, 15 Herrenkonfektion (rot Kette, weiss Schuss).
" 13 Cheviot (rot Kette, weiss Schuss).
" 14, 1 Faden Effekt }
2 " Grund } gescheert (rot und blau Kette, weiss Schuss).

Tafel 38.

- Bindung: 1, 2, 3, 4, 5, 7, 8, 10, 11, 15 für Kammgarn (rot Kette, gelb und weiss Schuss).
" 6, 9 für starkfadigen Cheviot (rot Kette, weiss Schuss).
" 12 und 16 seiden Kette und bunter Schuss (weiss Kette, rot Schuss).
" 13, 1 Seide hell, 1 Seide dunkel gescheert und bunt geschossen (rot und blau Kette, weiss Schuss).
" 14 für rechts und links Draht Kette (rot und blau Kette, weiss Schuss).

Tafel 39.

- Bindung: 1, 2, 4, 5, 9, 11, 15 für Kammgarn (rot Kette, weiss Schuss).
" 3, 6, 7, 8 für Cheviot, starkfadig (rot Kette, weiss Schuss).
" 10, 13 für Beige (rot Kette, weiss Schuss).
" 12 bunte Kette, bunter Schuss (weiss Kette, rot Schuss).
" 14 Herrenkonfektion (rot Kette, weiss Schuss).
" 16 für Flanell (rot Kette, weiss Schuss).

Tafel 40.

- Bindung: 1, 3, 5, 14 für Kammgarn (rot Kette, weiss Schuss).
" 2, 7, 10, 12, 1 Faden Zwirn, einfach, straff zu arbeiten, 1 Faden doppelt Wolle, locker zu arbeiten (rot und blau Kette, weiss Schuss).
" 6, 11, 16 für Buntbeige (rot Kette, weiss und blau Schuss).
" 4, 8, 9, 15, 1 Faden Seide hell, 1 Faden Seide dunkel gescheert (rot und blau Kette, weiss Schuss).
" 13 für Beigecotelè (rot und blau Kette, weiss Schuss).

Tafel 41.

- Bindung: 1, 2, 4, 5, 6, 7, 9, 10 für Kammgarn (rot Kette, weiss Schuss).
" 3 für rechts und links Draht Kette (rot und blau Kette, weiss Schuss).
" 8 " Waffel (rot Kette, weiss Schuss).
" 11, 14, 1 Faden hell, 1 Faden dunkel (rot und blau Kette, weiss Schuss).
" 12, 13, 15, 16 für leichte Herrenkonfektion (rot Kette, weiss Schuss).

Tafel 42.

- Bindung: 1, 2, 4, 7, 8, 10, 11, 15 für Kammgarn (rot Kette, weiss Schuss).
" 5 für Cheviot (rot Kette, weiss Schuss).
" 3, 9, 1 Faden Seide hell, 1 Faden Seide dunkel (rot und blau Kette, weiss Schuss).
" 6, 4 Seide }
4 Wolle }
1 Seide } gescheert und bunt geschossen (rot und blau Kette, weiss Schuss).
2 Wolle }
1 Seide }
4 Wolle }
" 12 für Flanell (rot Kette, weiss Schuss).
" 13 Herrenkonfektion (rot Kette, weiss Schuss).
" 14 glatt gescheert und 3 und 3 geschossen, bunt (rot Kette, weiss und blau Schuss).
" 16 Beigecotelè (rot Kette, weiss Schuss).

Fachbereich Wirtschaftswissenschaften

Mathematik

Mathematische Beweismethoden

1. Semester

Prof. Dr. habil. G. G. G.

Wintersemester 2003/2004

1. Klausur

1. Aufgabe

2. Aufgabe

3. Aufgabe

4. Aufgabe

5. Aufgabe

6. Aufgabe

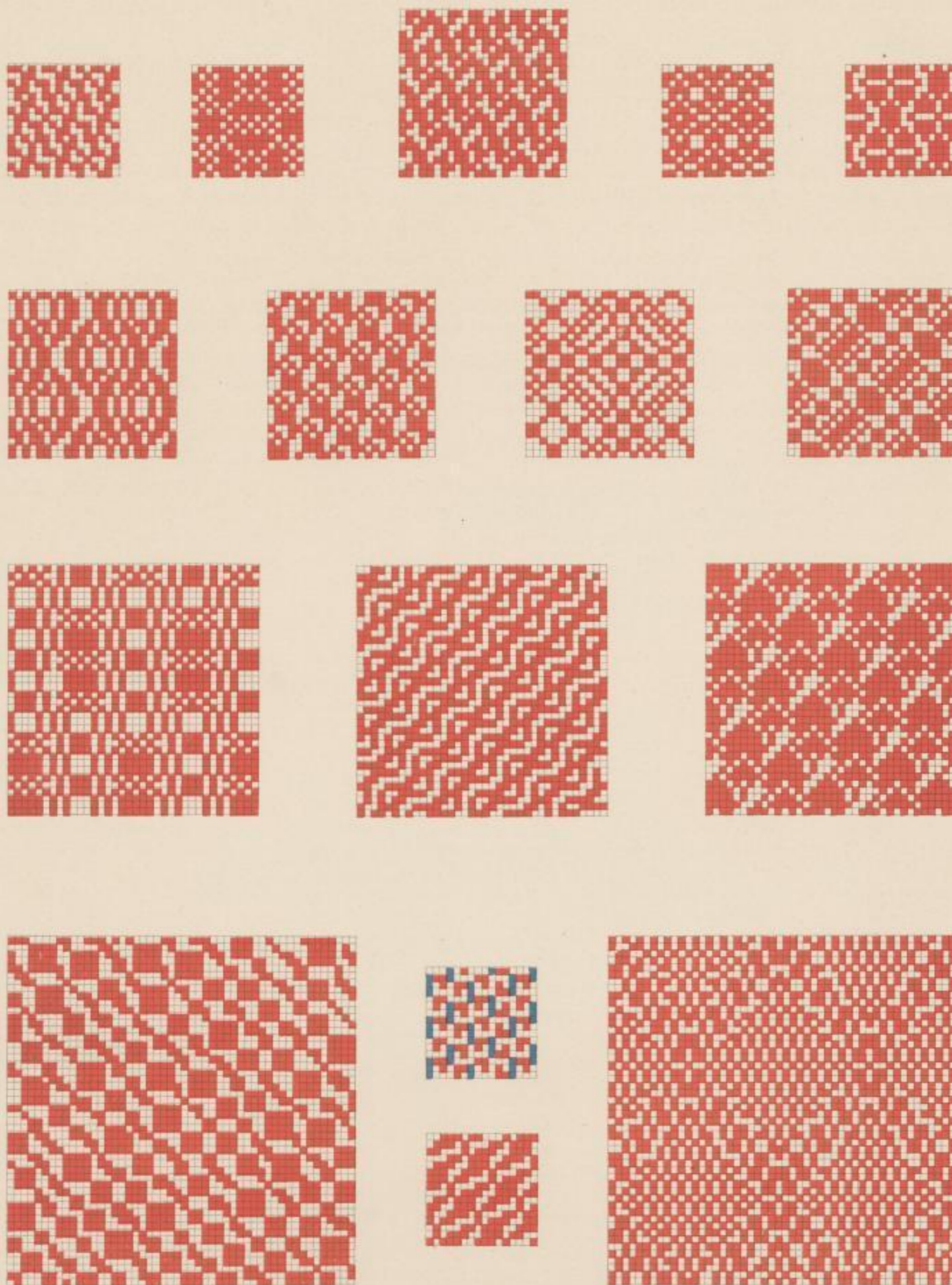

Um sich von dem Ausfall der Bindungen in Waren zu überzeugen, beliebe man Versuche anzustellen.

Y. Schwarzl.

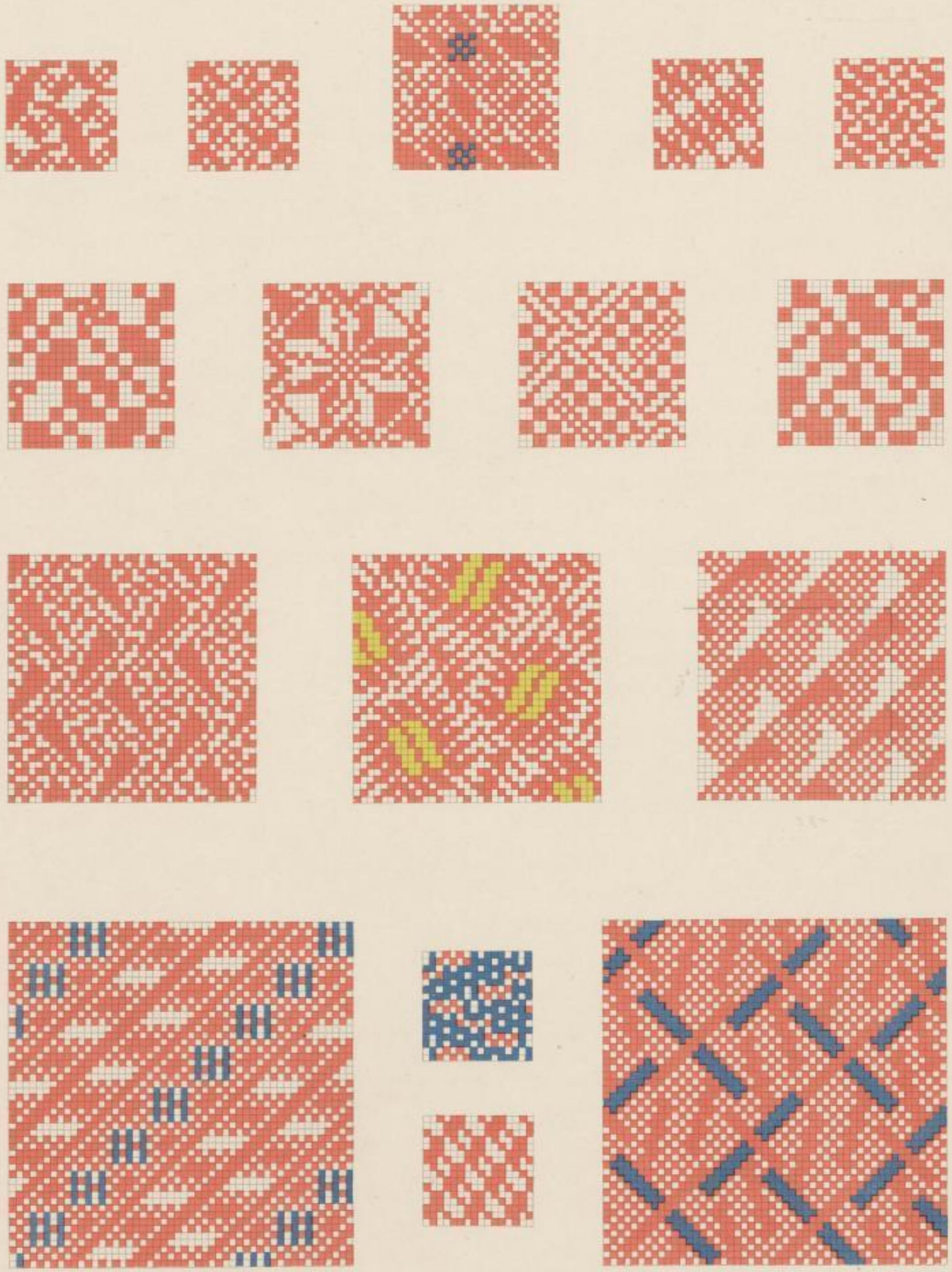

Um sich von dem Ausfall der Bindungen in Waren zu überzeugen, beliebe man Versuche anzustellen.

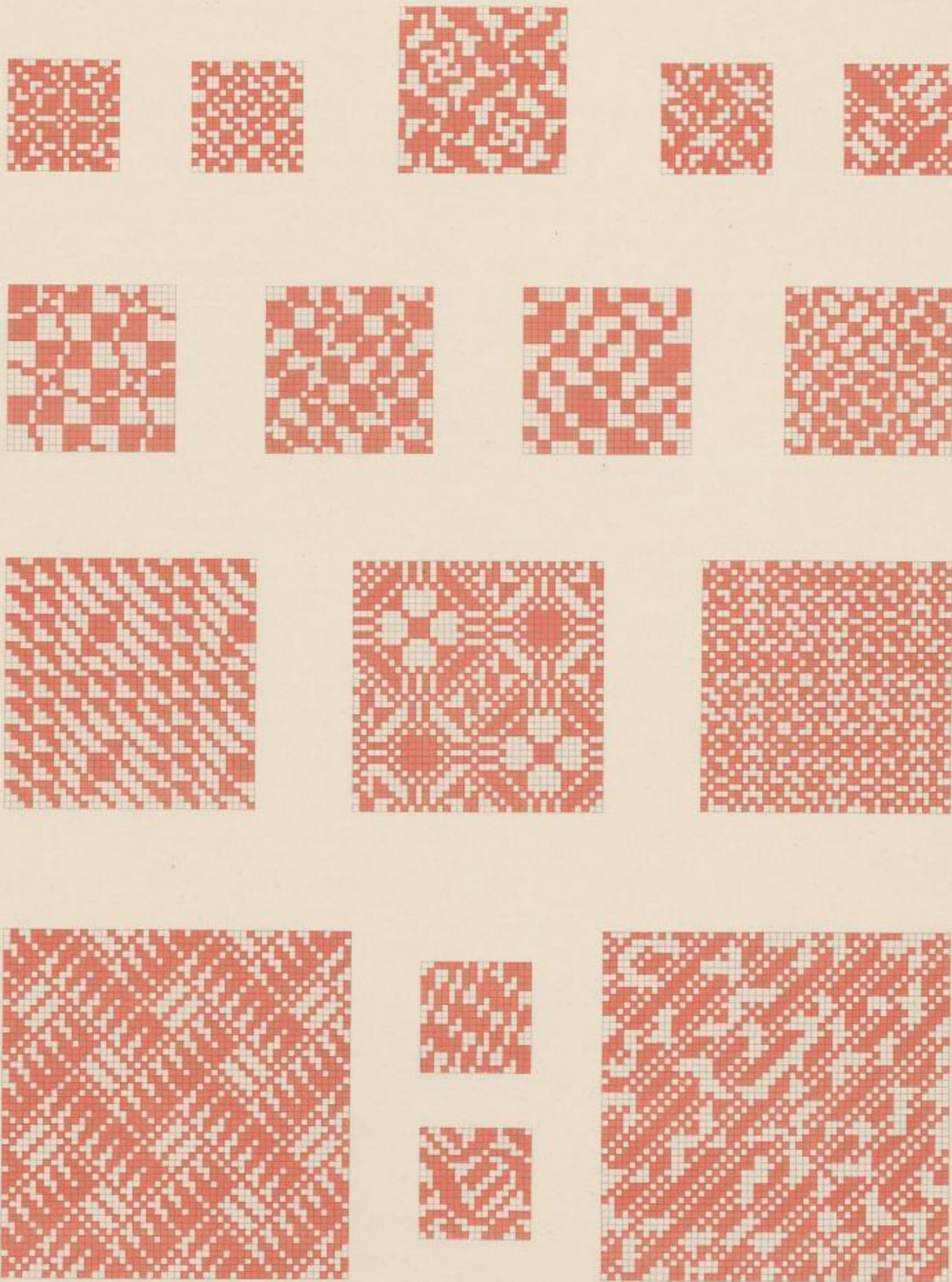

Um sich von dem Ausfall der Bindungen in Waren zu überzeugen, beliebe man Versuche anzustellen.

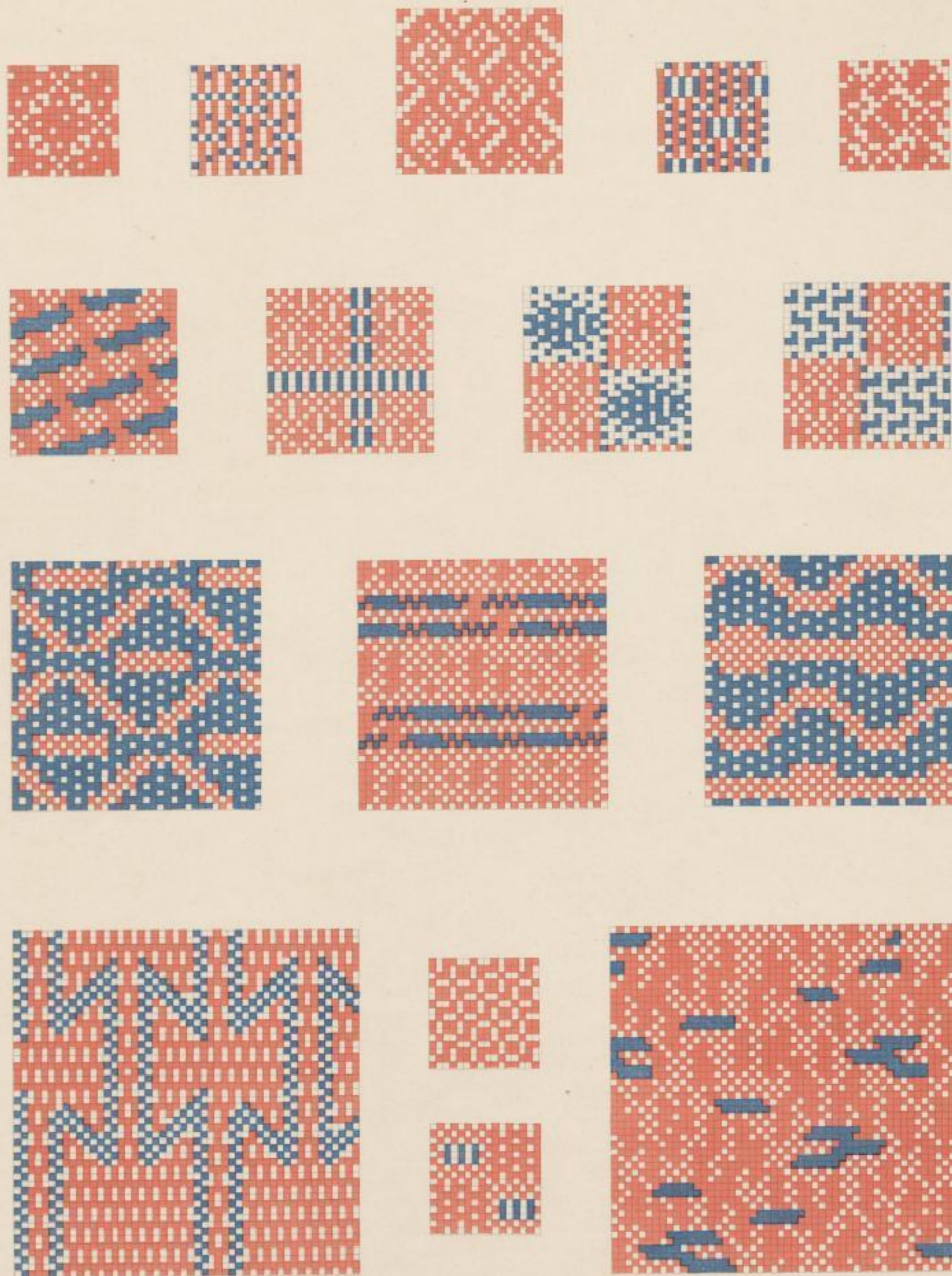

Um sich von dem Ausfall der Bindungen in Waren zu überzeugen, beliebe man Versuche anzustellen.

Faint, illegible text at the top of the page, possibly bleed-through from the reverse side.

Faint, illegible text at the bottom of the page, possibly bleed-through from the reverse side.

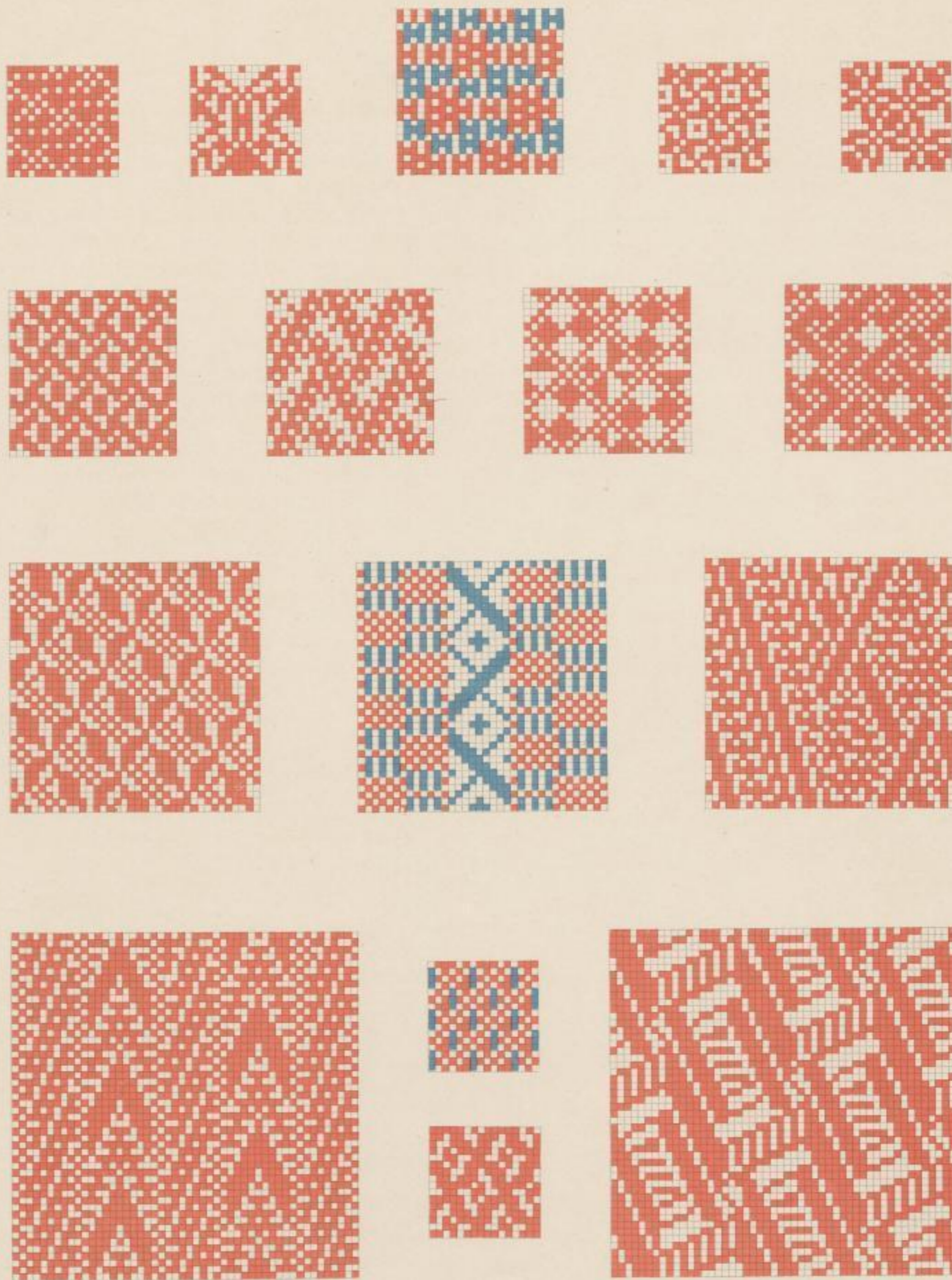

Um sich von dem Ausfall der Bindungen in Waren zu überzeugen, beliebe man Versuche anzustellen.

Handwritten text at the bottom of the page, likely bleed-through from the reverse side. The text is faint and difficult to decipher but appears to contain several lines of script.

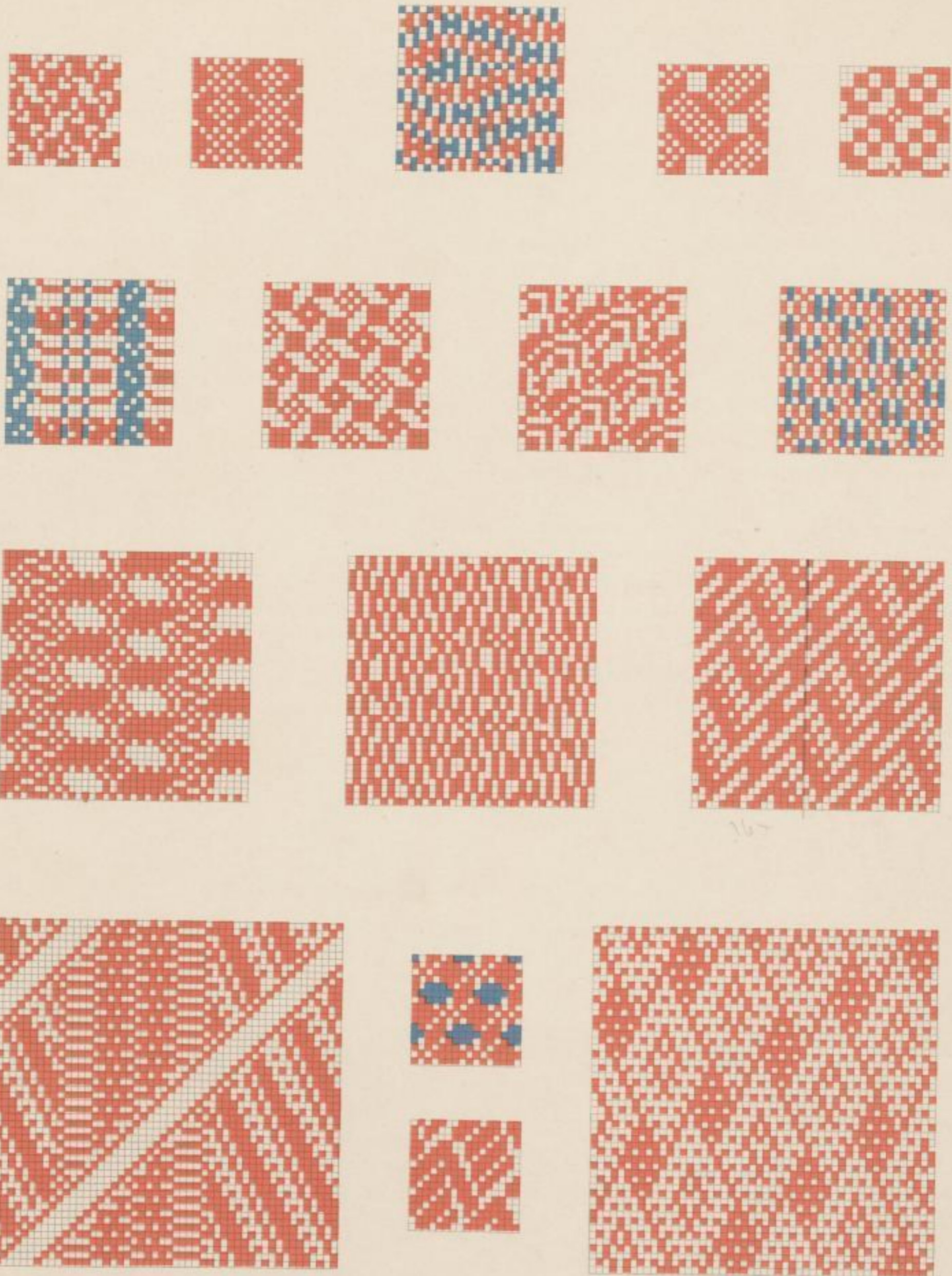

Um sich von dem Ausfall der Bindungen in Waren zu überzeugen, beliebe man Versuche anzustellen.

Y. Schw. w. w. w.



Hochschulbibliothek Zwickau 00268587



