

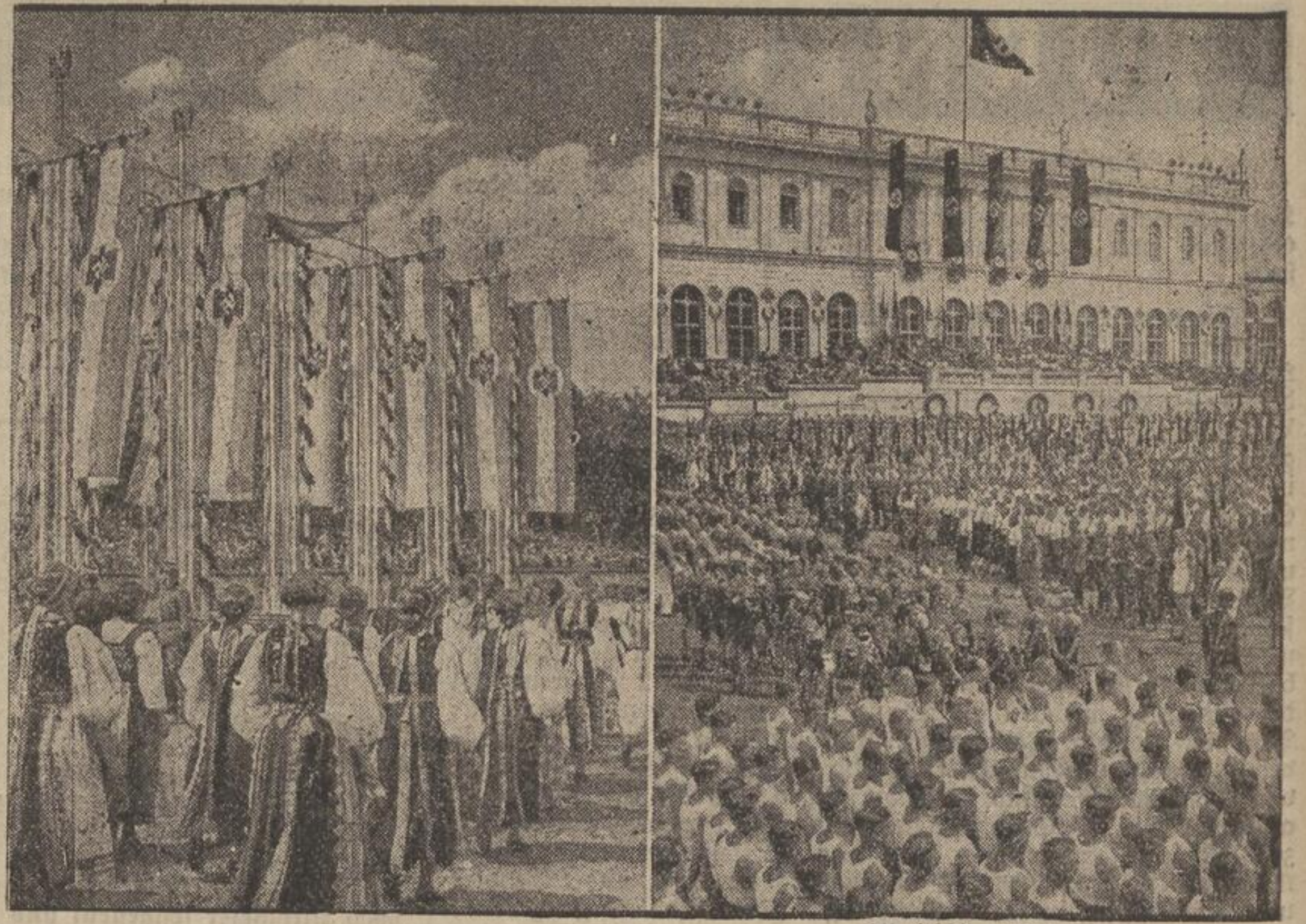

Der Führer bei der Eröffnung der Festspiele in Bayreuth. Weltbild (M). Der Führer und Reichskanzler mit Frau Winifred Wagner und ihrem Sohn Wieland im Garten des Hauses Wahnfried.

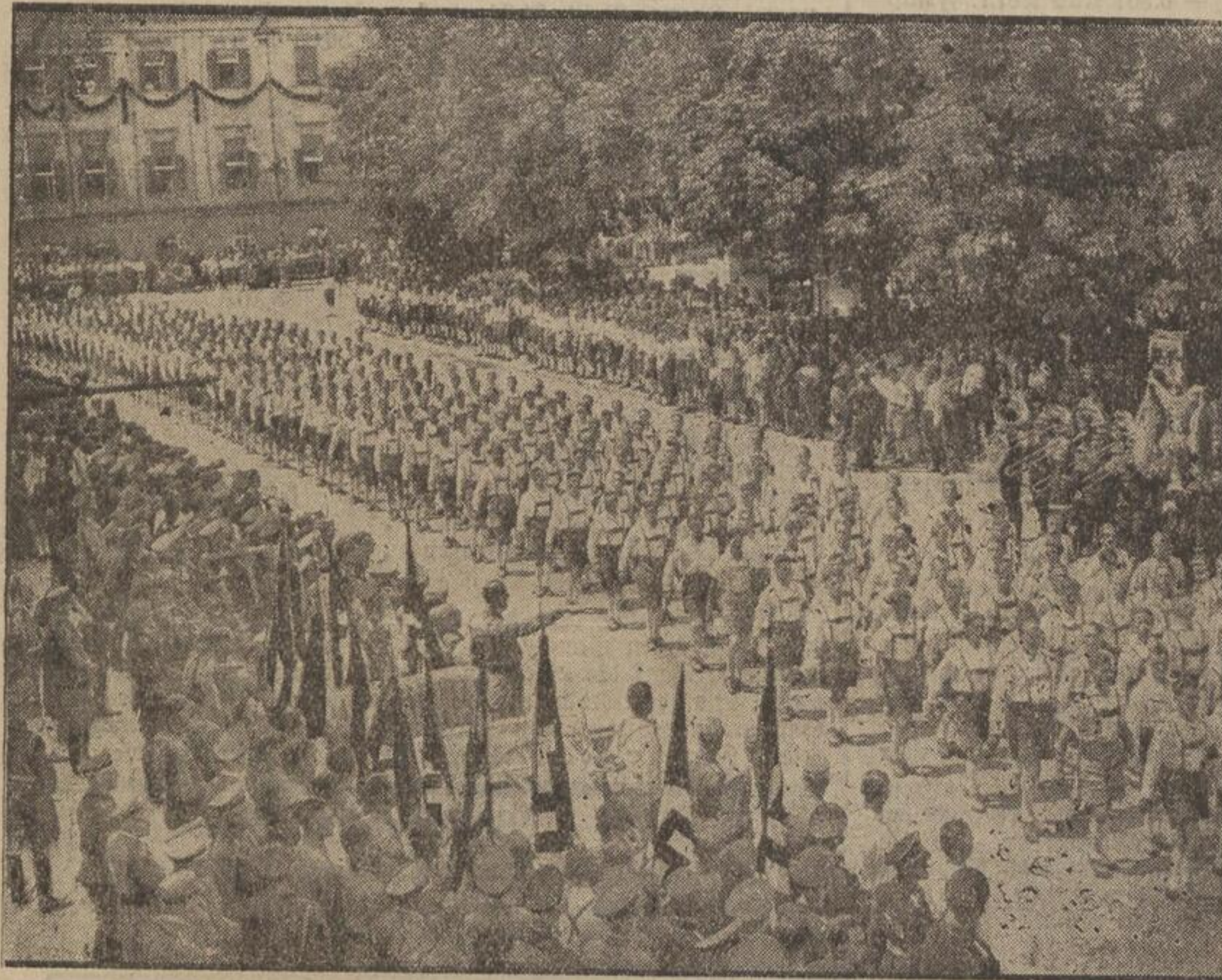

Schlesische Feierstunde zum Beginn des Deutschen Turn- und Sportfestes in Breslau. Zwei Aufnahmen vom Aufmarsch der Turner und Sportler zur Feierstunde vor dem Schloß in Breslau, wo der Reichsportführer dem Gau Schlesiens für den Empfang und die Vorbereitungen dankte.



Reichsminister Heß in der Ostmark. Weltbild (M). Nach seiner Rede auf der großen Kundgebung in Klagenfurt nahm Reichsminister Rudolf Heß den Vorbereitungs- und Kampfmarsch der alten Kämpfer der Ostmark ab. Die Gliederungen der Partei marschierten in der Uniform der Kampfzeit auf.



Die Suche nach Quartier. Weltbild (M). Unzählige Male richten die Teilnehmer am Deutschen Turn- und Sportfest an die Breslauer Polizeibeamten die Frage „wo ist mein Quartier.“ Hier gibt einer von ihnen bereitwillig Auskunft.



„Die Meisterfänger“ der Salzburger Festspiele. Weltbild (M). Ein Szenenbild aus den „Meisterfängern“ mit denen die Salzburger Festspiele unter Dr. Wilhelm Furtwänglers Leitung in Anwesenheit von Reichsminister Dr. Goebbels eröffnet wurden.

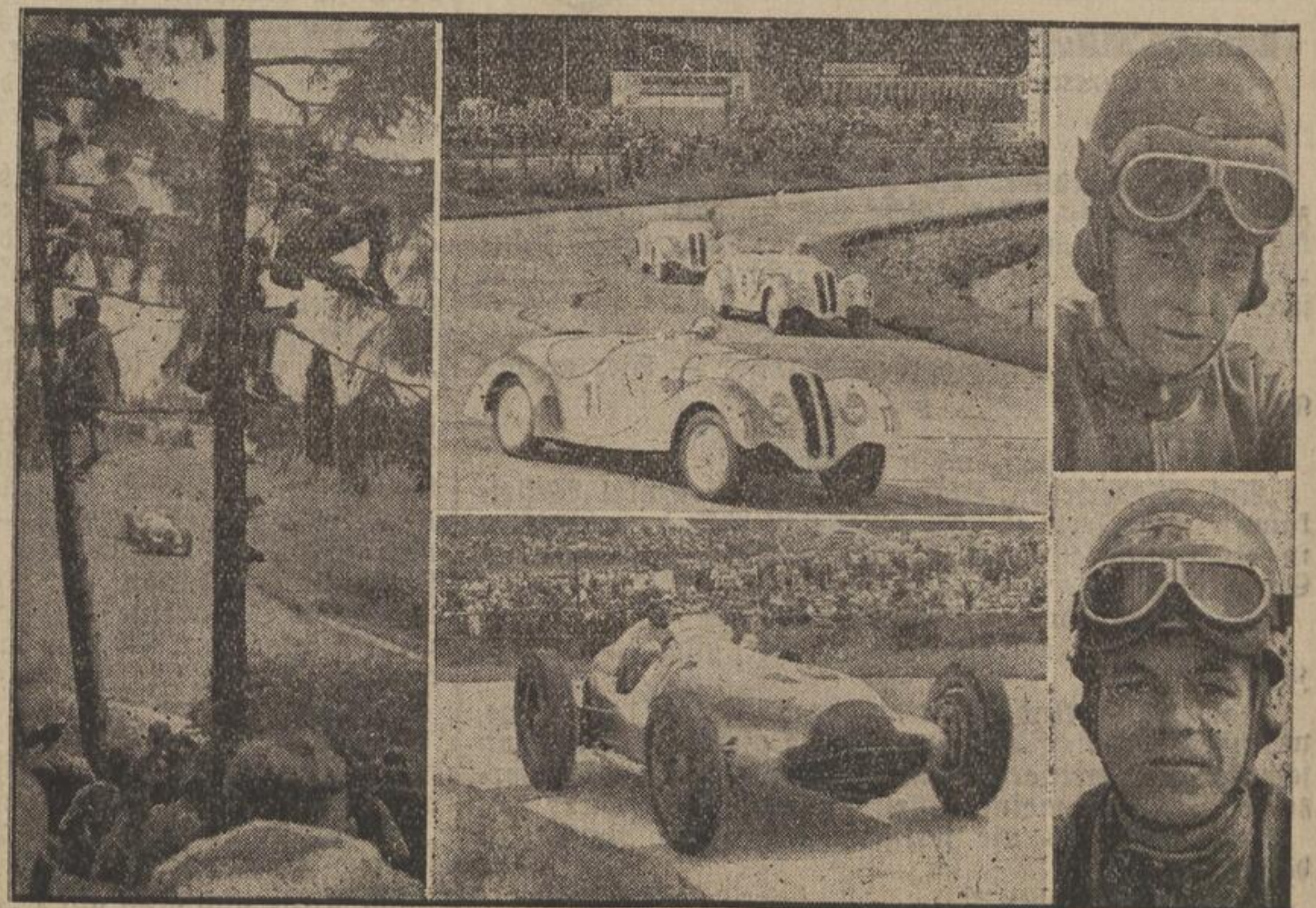

Deutsche Triumphe auf dem Nürburgring. Weltbild (M). Links: Ein luftiger Sitz mit gutem Ausblick auf die Rennstrecke. Mitte oben: Kurz nach dem Start der Sportwagen bis 2000 Kubikzentimeter. Sieger wurde hier Paul Greifzu-Suhl auf BMW. Unten: Seaman auf Mercedes-Benz, der Sieger im „Großen Preis von Deutschland“. Rechts oben: Walfried Wintler, der Sieger der 350-Kubikzentimeter-Klasse für Motorräder, darunter Hermann Gablenz, Sieger der Klasse bis 250 Kubikzentimeter, beide auf DKW.

hier
brit
und
lasse

tsche
in
geru
der
lang
wuf
Bru
bare
mit
beha
mit
dun
funa
die
gebr
den,
eine
äuße
Rage

Howa
sch
dies
mögl
einfo
und
bevor
werde

ans
runa
Zeit
eine
schlä
Laufe
ob o
Bl
sch
zielen
gieru
gibt,
währ
gebro

hin
son
diese
folle
schlag
ren.
ler
von
dial
wend
forma
Auf
Art
ren
Er
1
Mein

