

Ein 500 Jahre alter Gasthof.
Auf ein 500jähriges Bestehen kann der Gasthof „Goldener Löwe“ in Weltbain i. Sachlen zurückblicken.



Die Ausföhrung Marshall Gais.
Der in der Londoner St. Columba-Kirche aufgebahrte Körper des verstorbenen Feldmarschalls Gais, der englischer Oberbefehlshaber im Weltkrieg war. Die Ehrenwache wurde von der Kavallerie gestellt. Helm, Schwert und Stab des Marschalls blieben auf dem flaggenbedeckten Sarg.



Der neue Präsident des Deutschen Landkreistages
Landrat Frhr. v. Stempel wurde an Stelle des verstorbenen Landrats a. D. Constan- tin, durch einstimmigen Beschluß des Vorstandes, zum Prä- sidenten des Deutschen und Preussischen Land-Kreistages gewählt. Er lebt im 46. Lebensjahr und war zuletzt Land- rat der Kreise Wirsis und Kolberg.



Der verhaftete Staatsanwalt Jacobi
ist trotz vieler Warnungen nicht gegen Bergmann einge- schritten, sondern vielmehr als dessen Fürsprecher aufge- treten.

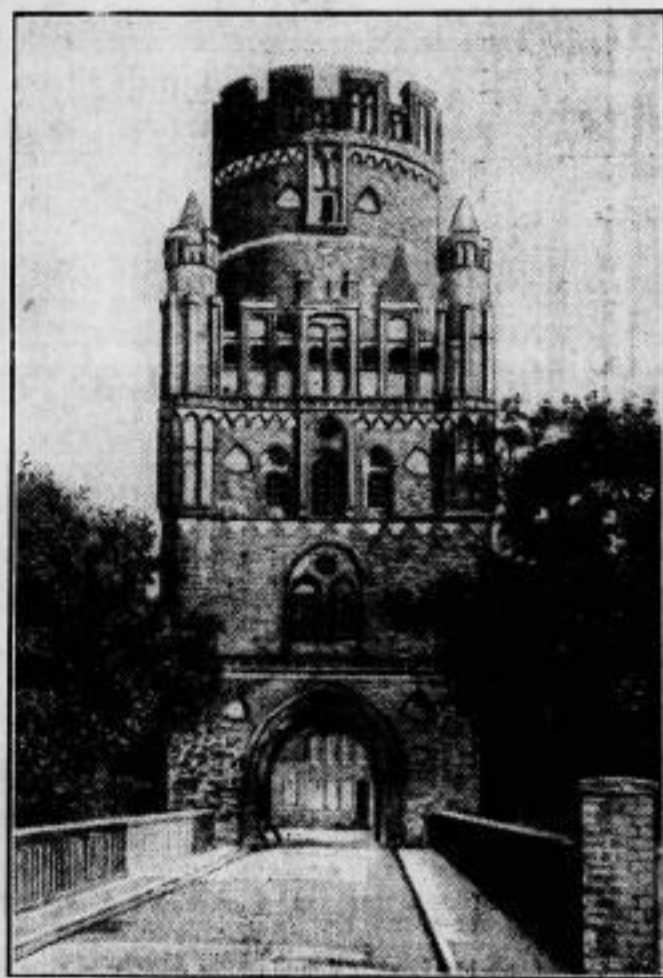

Schöne deutsche Bauten.
Das Kungellinger Tor in Stendal (Mitteln)
ist eines der prächtigsten Stadttore des 15. Jahrhunderts. Die Kunstform des Zimmertranges ist hier zu einem Reich- tum gesteigert, der über die Aufgaben des Wehrhaus weit hinausgeht.



Erster Sieg Pelzer in Amerika.
Nach langwierigen Verhandlungen fand end- lich in New York der erste Start des deutschen Meisterläufers Dr. Pelzer statt, der in einem 1000 Yards-Rennen einen sicheren Sieg errang.



Ein neuer Frauenberuf.
Die Tee-Polierin.

Mrs Margaret Irving aus How Lane ist den Teehändlern in London eine wohlbelannte Erscheinung. Sie ist die einzige Tee-Polierin in England und vollbringt eine Tages- leistung in der Prüfung von 300-400 Teeorten. Ihre Tätigkeit besteht darin, auszuprobieren, bis zu welchem Grade die verschiedenen Teearten erhitzt werden müssen, um den Händlern besonders empfohlen werden zu können. Die Wasserverhältnisse der verschiedenen Teile Großbritan- niens sind sehr verschieden. So ist das Wasser von Schott- land z. B. von einer ganz anderen Beschaffenheit als in Ir- land, und es ist eine ganz bestimmte Sorte, die sich gerade für diese Bevölkerung besonders eignet.