

Riesner Tageblatt

und Anzeiger (Elbeblatt und Anzeiger).

Das Riesner Tageblatt ist das zur Veröffentlichung der amtlichen Bekanntmachungen der Amtshauptmannschaft...

Das Riesner Tageblatt ist das zur Veröffentlichung der amtlichen Bekanntmachungen der Amtshauptmannschaft...

Verlag: Riesner Verlag, Leipzig.

Nr. 281.

Dienstag, 2. Oktober 1928, abends.

81. Jahrg.

Das Riesner Tageblatt erscheint jeden Tag abends 7,15 Uhr mit Ausnahme der Sonn- und Festtage. Der Preis beträgt...

Die große Deutschland-Fahrt des „Graf Zeppelin“.

Morgen voraussichtlich in den frühen Nachmittagsstunden Fahrt über Sachsen.

Friedrichshafen. (Funkspruch.) Der „Graf Zeppelin“ ist heute früh 7,15 Uhr bei wundervollem Herbstwetter zu seiner großen Deutschland-Fahrt aufgestiegen.

Friedrichshafen. (Funkspruch.) Vom Sonderberichterstatter des R.T.B. Es ist heute wie eine große...

Oberleutnant Cronsch, dem Direktor der Reichsdeutschen...

Mainz. (Funkspruch.) Das Luftschiff „Graf Zeppelin“...

Die Fahrt des „Graf Zeppelin“.

Berlin. (Funkspruch.) Wie der an Bord des „Graf Zeppelin“...

Funkmeldung des „Graf Zeppelin“.

Stuttgart. Wir erfahren von der Funkstation der Reichsdeutschen...

„Graf Zeppelin“ über Frankfurt am Main.

Frankfurt a. Main. (Funkspruch.) „Graf Zeppelin“...

Die Subtronte des „Graf Zeppelin“ ab Berlin.

Friedrichshafen. Wie der Sonderberichterstatter...

Anerkennung der Reichswehr.

X Berlin. Der Ober der Verwaltung, General...

Sitzung des Reichskabinetts.

X Berlin. In der gestrigen Sitzung des Reichskabinetts...

Überprüfung über Subtronte.

Ob. Auf Verlangen der Reichlichen Subtronte...

berüber ausarbeiten, wie der Gedanke der Verwaltungs-...

Junge D. Geburtstagsbrief an Hindenburg.

Die Führer des Jungdeutschen Ordens aus dem ganzen...

Signierung der Lexa?

Der Reichsminister des Innern hat laut „Vorwärts“...

Ausstellungen der Hindenburg-Gesellschaft.

X Berlin. Die vom Herrn Reichspräsidenten am...

Als Auftakt

zur bevorstehenden

Neu-Eröffnung

Große Herbst-Modenschau

Im Hotel Höpfner

morgen, den 3. Oktober 1928, nachmittags 3 Uhr und abends 8 Uhr

unter Mitwirkung
 der Modekönigin
 der Visemodalkönigin
 der ersten Deutschen Schönheitskönigin
 der Deutschen Funkhauskönigin

ferner: Auftreten erster Berliner Kabarett-Künstler.

Vorverkauf: Zigarrengeschäft E. Wittig, Hauptstraße.



Riesa.

Neueröffnung: Freitag nachmittag, 5. Oktober 1928.

Lehrende Vertretung
 für garantiert unzerstörliche 100%ige Woll- und Seidenstoffe für Kleider, Röcke, Crochensachen frei. Kundenkreis kann übernommen werden. Bei Häutereien eingeführte aktive Herren wollen sich melden unter K. 22 an Hrn. Dr. Hein & Bogler, Dresden.

Gegen Haarausfall
 Schuppen, Jucken der Kopfhaut, das allernächste echte Deutscherseifenpulver von Dr. Oetzel, Schaefer, feine Parfümierung. Flaschen mitbringen. 1/2 Liter 0.60 RM, 1/4 Liter 1.00 RM. Klein-Vertretung: Med.-Drog. A. E. Hennicke.

Meissner Felsenkeller

„Pilsner“
 hervorragende Qualität
 Vertrieb: R. Tilsch, Markt 2
 Telefon 200

Reinhold
 Franz Bömer
 Hauptstraße 14

Reinhold
 4-Stück-Set
 Strahleringe
 ca. 25 Stk. für nur 1.00
 früher 2.00
 25 Stk. für nur 40 Stk. für 2.00
 (Schwarz, rot, gelb, blau, grün, weiß, schwarz, rot, gelb, blau, grün, weiß)

Reinhold
 4-Stück-Set
 Strahleringe
 ca. 25 Stk. für nur 1.00
 früher 2.00
 25 Stk. für nur 40 Stk. für 2.00
 (Schwarz, rot, gelb, blau, grün, weiß, schwarz, rot, gelb, blau, grün, weiß)

Reinhold
 4-Stück-Set
 Strahleringe
 ca. 25 Stk. für nur 1.00
 früher 2.00
 25 Stk. für nur 40 Stk. für 2.00
 (Schwarz, rot, gelb, blau, grün, weiß, schwarz, rot, gelb, blau, grün, weiß)

Reinhold
 4-Stück-Set
 Strahleringe
 ca. 25 Stk. für nur 1.00
 früher 2.00
 25 Stk. für nur 40 Stk. für 2.00
 (Schwarz, rot, gelb, blau, grün, weiß, schwarz, rot, gelb, blau, grün, weiß)

Reinhold
 4-Stück-Set
 Strahleringe
 ca. 25 Stk. für nur 1.00
 früher 2.00
 25 Stk. für nur 40 Stk. für 2.00
 (Schwarz, rot, gelb, blau, grün, weiß, schwarz, rot, gelb, blau, grün, weiß)

Reinhold
 4-Stück-Set
 Strahleringe
 ca. 25 Stk. für nur 1.00
 früher 2.00
 25 Stk. für nur 40 Stk. für 2.00
 (Schwarz, rot, gelb, blau, grün, weiß, schwarz, rot, gelb, blau, grün, weiß)

Reinhold
 4-Stück-Set
 Strahleringe
 ca. 25 Stk. für nur 1.00
 früher 2.00
 25 Stk. für nur 40 Stk. für 2.00
 (Schwarz, rot, gelb, blau, grün, weiß, schwarz, rot, gelb, blau, grün, weiß)

Mifa

SERENOLA-SPEECHAPPARATE
 haben einen hohen Grad an Qualität und besonderer Klangschönheit. Sie erhalten Kassetten für 25 und 65 M. Schallplatten für 25, 50 und 100 M. Schallplatten für 25, 50 und 100 M. Schallplatten für 25, 50 und 100 M.



Wochenraten ab 10 M. an. Reichhaltige Plastiktasche. Mifa-Werke, Hauptstraße 11, Leipzig. Telefon 1111.

Hotel Wettiner Hof
 Rittweg 8, Oststr. 28
 Schlichtlich.
 Ab 10 Uhr vorm. u. Nachm. abends reichlich Social-Schicht serviert. Um regen Besuch bitten wir zu bitten.

Parkschlößchen
 Mass. Rittweg 8, Oststr. 28
 Spargel, Salat, Fleisch, Gemüse, Obst, etc.

Landwirte, werte Berufskollegen!
 Am 20. Oktober habe ich meine Haus- und Hofverwaltung mit Selbstverpflichtung zur Arbeitsstunde für 5 Mark für Verfügung. Bitte höflich um gütige Unterstützung.
 Telefon 155
 R. Reibner, Riesa-Weiden.

Arbeiter-Samariter-Kolonie
 Ründrich.
 Donnerstag, 4. Oktober 1928, abends 8 Uhr in der Schule zu Ründrich, Zimmer Nr. 5, Beginn eines Kurzes über die Hilfe bei Unglücksfällen und Gesundheitsfragen. Bitte um gütige Teilnahme der Einwohner. Um recht zahlreichere Beteiligung der Einwohner von Ründrich und Umgebung bitten wir zu bitten.

Teppiche
 Teppichhaus Mittag (am Capital)

Räumungs-Ausverkauf

Infolge Überlegung der Verleiher, Ansehen

Schaffstiefel
 21 cm hoch mit Koppel, gut gewollt, Größe 40-45 ... 12.50
 besgl. besser Qualität 20.00, 18.00 ... 16.50
 besgl. Sonderfell, prima Qualität ... 21.50

Langstiefel
 aus gutem Leder, mit Doppelsohle, Größe 40-45 ... 28.00

Reitstiefel
 mit Stöckchen ... 37.00

Arbeits-Schaffstiefel
 Schöner, Robe mit ... extra stark 3.50

Herren-Schaffstiefel
 (Herrn) ... 16.50, 18.50
 (Herrn) ... 15.25
 (Herrn) ... 16.50

Herren-Hochschuhe
 (Herrn) ... 16.75
 (Herrn) ... 15.99
 (Herrn) ... 14.99
 (Herrn) ... 14.00

Damen-Hochschuhe
 (Damen) ... 14.50, 12.00, 10.75
 (Damen) ... 12.75
 (Damen) ... 12.15
 (Damen) ... 10.50

Alle Schuhe sind mit 20% Rabatt

Wiederhold
 Hauptstraße 50

Politische Tagesübersicht

Die Österreichische Sozialdemokratie und der 7. Oktober... Das zweite soziale Gesetz hat für den 7. Oktober...

Die Arbeiter von Wiener-Neubau wollen sich jetzt schon am Sonntag auf die Straßen begeben... Die Arbeiter von Wiener-Neubau wollen sich jetzt schon...

Die Verhandlungen über das Rentenkompromiss... Die Verhandlungen über das Rentenkompromiss...

Die Gemeindefragen im Ostböhmer Land... Die Gemeindefragen im Ostböhmer Land...

Die Berufung der Kandidaten zu Prinz Zarbi... Die Berufung der Kandidaten zu Prinz Zarbi...

Kämpfe des Junges D. zum Selbstschutz des Städtchens

Das am 30. September in Berlin... Das am 30. September in Berlin...

- 1. Die politische Gleichheit aller Staatsbürger... 2. Jedes Volk mit der Überzeugung... 3. Autokratische Stände...

4. Wirtschaftskomitee über einander... 5. Das Reichsbankgesetz...

Die Pflanzindustrie in Berlin

Berlin. (Kunstler.) Die Pflanzindustrie hat heute...

Die „Europa“ in Wandersch.

Berlin. (Tel.) Das neue Schiff in a. Ostsee...

Ein Schritt über den Fennik

Yondon. Oberst Sir Henry Derington...

Schachtelzug in Tafeln

Berlin. (Kunstler.) Bei Tischarbeiten in Tafeln...

Georgier in einer Sammfabrik

Y Nikelstadt (Ostpreußen). Die erste Fabrik...

Können wir nächstens wieder billiger zweiter Klasse fahren?

Das den Mittelbahnen der Deutschen Reichsbahn...

Table with 3 columns: km, 1. Klasse, 2. Klasse. Rows for distances 25, 50, 100, 150, 200, 300.

Die Preisunterstützung hat in der Tat so wenig...

Table with 3 columns: km, je höherer Preis 1. Klasse, je höherer Preis 2. Klasse. Rows for distances 10, 15, 20, 25, 30.

Table with 3 columns: km, je höherer Preis 1. Klasse, je höherer Preis 2. Klasse. Rows for distances 10, 15, 20, 25, 30.

Es insbesondere zu der Zeit, wo der Deutsche...

Die neuen Fahrpreise der Reichsbahn



Ein Beispiel des alten und des am 7. Oktober in Kraft...

Siegen oder Brechen

Bezeichnet man am Fahrrad in aller und neuer Zeit...

Eine englische Firma verpflichtet einen Fahrer...

Manne man bei den ersten Verbesserungen liegen...

Das Vordringen der Oelfeuerung in der Weltseefahrt.



Eine schwebende Statistik... Die die wachsende Bedeutung der Oelfeuerung...

Turnen — Sport — Spiel — Wandern.

Die Neuen...
 ...
 ...

Die Neuen
 ...
 ...

Die Neuen...
 ...
 ...

Die Neuen...
 ...
 ...

Statistische Wertverteilungstabelle.

Stand der Spiele vom 30. 6. 1923
 über Gesamt
 nach Punktzahlen aufgestellt.

Team	Siege	Unentschieden	Niederlagen	Punkte
RSV	8	1	1	17
FC. Hohenz.	5	3	1	13
FC. Rodtha	4	2	2	10
S. B. Röhren	4	2	1	10
S. B. Döbeln	4	1	1	9
S. B. Gartha	4	1	1	9
S. B. Waldborn	3	2	2	8
FC. Geringsh.	3	1	1	7
S. B. Röhren	2	3	1	7
S. B. Gröblich	2	1	2	5
Gesamt	40	20	20	149

Der RSV.

Der RSV.
 ...
 ...
 ...

RSV. Rotenp. — FC. Wacker Döbeln 3:0
 ...
 ...

Niederer Sportverein e. V., Nießa
 ...
 ...

Eintrachtverein 13 Röhren e. V.
 ...
 ...

Eintrachtverein 13 Röhren e. V.
 ...
 ...

Eintrachtverein 13 Röhren e. V.
 ...
 ...

Eintrachtverein 13 Röhren e. V.
 ...
 ...

Eintrachtverein 13 Röhren e. V.
 ...
 ...

Eintrachtverein 13 Röhren e. V.
 ...
 ...

Eintrachtverein 13 Röhren e. V.
 ...
 ...

Eintrachtverein 13 Röhren e. V.
 ...
 ...

Eintrachtverein 13 Röhren e. V.
 ...
 ...

Eintrachtverein 13 Röhren e. V.
 ...
 ...

Eintrachtverein 13 Röhren e. V.
 ...
 ...

Tragbedauer Freundinen zu danken, deren eine...
 ...
 ...

Die Neuen...
 ...
 ...

Die Neuen...
 ...
 ...

Die Neuen...
 ...
 ...

Die Neuen...
 ...
 ...

Die Neuen...
 ...
 ...

Die Neuen...
 ...
 ...

Die Neuen...
 ...
 ...

Die Neuen...
 ...
 ...

Die Neuen...
 ...
 ...

Die Neuen...
 ...
 ...

Die Neuen...
 ...
 ...

Die Neuen...
 ...
 ...

Die Neuen...
 ...
 ...

Die Neuen...
 ...
 ...

Die Neuen...
 ...
 ...

Die Neuen...
 ...
 ...

Die Neuen...
 ...
 ...

Die Neuen...
 ...
 ...

Die Neuen...
 ...
 ...

Die Neuen...
 ...
 ...

Die Neuen...
 ...
 ...

Bermischtes.

Schweres Automobilunglück. In Quelle bei...
 ...
 ...

**Schwerer Verkehrsunfall in einem Pariser...
 ...
 ...**

Ein heftiger Freizeitsport in Berlin. Ober...
 ...
 ...

**Dammbrüche an der belgischen...
 ...
 ...**

Stürze über Norddeutschen. Gest...
 ...
 ...

Größter Unfall in Berlin. Ein...
 ...
 ...

**Die Neuen...
 ...
 ...**

**Die Neuen...
 ...
 ...**

**Die Neuen...
 ...
 ...**

**Die Neuen...
 ...
 ...**

**Die Neuen...
 ...
 ...**

**Die Neuen...
 ...
 ...**

**Die Neuen...
 ...
 ...**

**Die Neuen...
 ...
 ...**

**Die Neuen...
 ...
 ...**

**Die Neuen...
 ...
 ...**

**Die Neuen...
 ...
 ...**

Niederer Eisenbahn-Fahrplan

Niederer Eisenbahn-Fahrplan
 gültig ab 7. Oktober 1923.
 (Ohne Gewähr.)

Abfahrt von Nießa in der Richtung nach:

Station	1. Klasse	2. Klasse	3. Klasse	4. Klasse
Dresden	1,06 D 2,06 4,20 6,35 7,54 E. und F. (nur noch im Oktober und wieder ab 31. 1. 1924) 7,57 D 10,05 12,15 15,17 18,45 w (und nur bis Briesenitz, außer an w vor S. und F.) 14,46 w (vor S. u. F.) 17,48 19,33 D 22,00 D 23,00			
Leipzig	4,06 5,25 D 5,47 (w u. nur bis Rügen) 6,42 8,24 D 11,28 D 11,29 13,07 14,54 D 16,08 (w u. S. u. F.) 16,30 18,55 E. u. F. (nur noch im Oktober und wieder ab April 1924) 18,14 20,42 D 21,42 D 22,44 23,41 E. und F.			
Chemnitz	4,18 6,42 10,11 D 11,35 14,30 (am letzten Montage der Woche bis Döbeln) 16,04 D 16,25 18,20 w (und nur bis Döbeln) 21,25 D 23,15			
Röhrsdorf	5,05 (S. u. F. bis Chemnitz mit gelegentl. Verl.-Bel.) 5,30 (Montags vom 8. 10. 1923 bis mit März 1924 bis Chemnitz mit gelegentl. Verl.-Bel.) 7,02 10,10 12,15 16,34 w 19,34			
Wittenberg	5,07 w 6,54 8,20 10,45 E 11,32 w 12,44 17,15 19,33 22,15 w 23,30 E. und F.			
Höhren	7,04 8,04 D 10,40 15,25 D 16,34 17,00 19,50 D 20,30 bis Wittenberg.			
Burg	7,04 8,04 D 10,40 15,25 D 17,00 19,50 D			
Borsdorf	8,41 10,43 E 12,44 19,33			

Kaufahrt in Nießa in der Richtung von:

Station	1. Klasse	2. Klasse	3. Klasse	4. Klasse
Dresden	6,36 4,00 5,24 D 5,47 w (u. nur von Briesenitz) 6,36 8,22 D 11,10 11,21 D 14,58 D 14,47 w (u. S. u. F.) 15,35 19,02 20,41 D 21,42 D 22,38 23,40 E. u. F.			
Leipzig	1,06 D 2,06 4,20 6,35 7,54 E. u. F. (nur noch im Oktober und wieder ab 31. 1. 1924) 7,57 D 10,05 12,15 15,17 18,45 19,06 19,16 D 19,30 w (vor S. u. F.) 17,48 19,33 D 22,00			
Chemnitz	1,26 5,45 w (u. nur v. Döbeln) 7,51 8,08 D 10,37 12,41 E 15,10 18,24 D 17,04 19,56 D 21,35			
Röhrsdorf	6,28 7,48 w (und nur vom 8. 10. 28 bis mit März 1924) 8,44 (S. u. F.) 9,43 w 11,12 14,47 17,48 w 20,06			
Wittenberg	6,19 6,78 7,15 w 10,25 16,40 D 14,33 16,08 D 18,32 19,30 E			
Burg	6,40 (u. Galtzberg) 8,58 9,41 10,09 17,41 19,07 21,36 D			
Borsdorf	9,41 10,00 19,07 21,36 D			
Borsdorf	9,19 10,25 16,40 D 14,33 16,08 D 18,32 19,30 E			

Bezeichnung: D = gültigpflicht. Schnellzug, w = wochentags, S = Sonntag und Feiertage, F = Freitag, vor S. u. F. = Sonntag und Feiertage.



Geschäfts-Eröffnung

Der geehrten Einwohnerschaft von Riesa und Umg. bringe ich hierdurch zur gef. Kenntnis, daß ich am Mittwoch, den 3. Oktober 1928, im neu-erbauten Hause des Wohnungsbauvereins Riesa, Schulstraße 18, ein

Kolonialwaren- und Delikatessengeschäft

eröffne. Ich werde bemüht sein, meine Kunden- schaft mit nur guter und preiswerter Ware zu bedienen und bitte um sehr geschätzten Besuch.

Hochachtungsvoll

Erich Wutzler

Riesa
Schulstraße 18.

Mitglied des Rabattparvereins.

Konditorei und Café Wolf.
Nurgen Mittwoch Nachmittags.
4 Uhr abends, später die üb-lichen Schichtgerichte.

Wochenmarkt.

Gewürze frisch auf Eis, direkt ab Fischereiboten
Eisgerichte. Fisch werden frisch zubereitet.
Fischgerichte gratis. Nikolaus Gutmann.

Zwei missverständliche Klänge ruhen Sie lassen.

Hierdurch die traurige Nachricht, daß am 30. 9. 1928 unsere
überaus geliebte, gute und treuergebende Mutter, Schwiegerin, Groß-
und Schwiegermutter, die Zollsekretärswitwe

Frau Alma verw. Friedemann

am Herzschlag sanft entschlafen ist.
Die Beerdigung findet Mittwoch, den 3. 10., nachmittags
in Großenhain statt.
Dies sei gen im tiefsten Schmerz an
Ihre trauernden Kinder, Enkelkinder
und Angehörige.
Riesa, Großenhain und Dresden, am 1. 10. 1928.

Wir sagen allen, die unseren treuen
Entschlafenen durch herrliche Blumen und
so zahlreiche Begleitung zur letzten Ruhe
überliefen, uns aber in unserem lieben Leid
durch warme Worte innigster Teilnahme zu
trösten suchten, nur hierdurch unseren

herzlichsten Dank.

Riesa-Gröba, 30. Sept. 1928.

Emma verw. Pohlmann u. Kinder.

Nachruf.

Zurückgekehrt vom Grabe meiner lieben Frau, unserer
guten Mutter, der

Frau Anna Oehler

geb. Wilhelm

ist es uns ein Bedürfnis für den herrlichen Blumen-
schmuck und das ehrende Geleit zur letzten Ruhestätte
herzlichst zu danken.

Ganz besonderen Dank der Familie Mende für die
Mühe und Arbeit in den Tagen der Krankheit und am
Begräbnistage. Ferner Dank Herrn Dr. Stolte, Glau-
bits, für die Besuche bei Tag und Nacht, Herrn Pfarrer
Guderley für die tröstenden Worte und Herrn Kantor
Bennsweitz für den schönen Gesang.

Dir aber, liebe Mutter, rufen wir ein „Ruhe leicht“
in Deine kühle Gruft nach.

Nachruf, 1. Okt. 1928. **Der Beifriedende Gott**
nebet allen Angehörigen.

Geliebt, beweint und unvergessen.

Wiese...
ber...
12000.-
6000.-
11600.-
1928 a. d. Kassebl. Riesa.

Wiese...
ber...
12000.-
6000.-
11600.-
1928 a. d. Kassebl. Riesa.

Wiese...
ber...
12000.-
6000.-
11600.-
1928 a. d. Kassebl. Riesa.

Wiese...
ber...
12000.-
6000.-
11600.-
1928 a. d. Kassebl. Riesa.

Wiese...
ber...
12000.-
6000.-
11600.-
1928 a. d. Kassebl. Riesa.

Wiese...
ber...
12000.-
6000.-
11600.-
1928 a. d. Kassebl. Riesa.

VERPACKUNG UND HYGIENE



Auf der Verpackung folgt die Verpackung.
ohne daß sie dabei während des ganzen Fabrik-
kationsprozesses einer Abwechslung unterworfen ist.
Auch die Verpackung selbst erfolgt in den
Rama-Werken auf automatische Weise
durch die VERA-Packmaschine. Infolge dieser
sinnreichen Konstruktion verbleiben diese
Wunderwerke moderner Technik als Formen
garne in das letzte Doppelverpackung.
So ist auch der Verdienst der Margarine
VERA ein Bild peinlicher Sauberkeit, ein
Muster neuerlicher Hygiene.

MARGARINE VERA

Dienst am Haushalt

1 lb
85 Pf

Gymnastik.

Für ältere und jüngere Damen und Herren.
Sonn- und Montag, 4. und 7. Uhr abends in
der „Gymnastik“ hier

Kurse für Gymnastik.

Größe Biegel
Montag und Donnerstag, 4. und 7. Uhr abends
in der „Gymnastik“ hier

Gen. San.-Rat Dr. Nicolai

von der Reise zurück.

Gen. San.-Rat Dr. Nicolai
von der Reise zurück.

Karl Witsch

am 10. Lebensjahre. In tiefem
Schmerz...
Riesa, Donnerstag, 4. 10. 1928.

Henriette Klara verw. Dietrich

geb. Meyer.
In tiefem Schmerz
Henriette Klara verw. Dietrich
geb. Meyer.

Henriette Klara verw. Dietrich

geb. Meyer.
In tiefem Schmerz
Henriette Klara verw. Dietrich
geb. Meyer.

Öffentliche Vorträge

In der alten katholischen Kapelle, Refektorium 17
Wohlfahrtstr. R. Rieger.
Mittwoch, den 3. Oktober:
Warum glaube ich noch an Gott?
Christlich frei! Jedermann freundlich eingeladen

Vereinsnachrichten

Wiese...
ber...
12000.-
6000.-
11600.-
1928 a. d. Kassebl. Riesa.

Kunstschaff

Wiese...
ber...
12000.-
6000.-
11600.-
1928 a. d. Kassebl. Riesa.

Stellen-Vermittlung

Wiese...
ber...
12000.-
6000.-
11600.-
1928 a. d. Kassebl. Riesa.

Wasser- und Sanitärer

Wiese...
ber...
12000.-
6000.-
11600.-
1928 a. d. Kassebl. Riesa.

Wasser- und Sanitärer

Wiese...
ber...
12000.-
6000.-
11600.-
1928 a. d. Kassebl. Riesa.



Wiese...
ber...
12000.-
6000.-
11600.-
1928 a. d. Kassebl. Riesa.

Wasser- und Sanitärer

Wiese...
ber...
12000.-
6000.-
11600.-
1928 a. d. Kassebl. Riesa.

Wasser- und Sanitärer

Wiese...
ber...
12000.-
6000.-
11600.-
1928 a. d. Kassebl. Riesa.

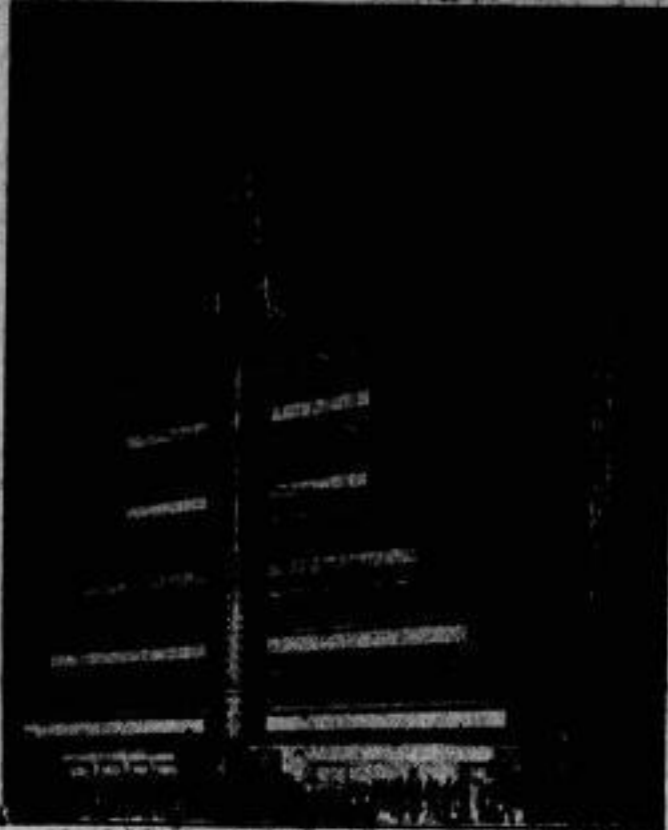

Max Reinhardt's Künftiges Theater in Rembert, ein Entwurf von Josef Urban. Besonders wirkungsvoll kommt die starke Lichtanlage auf der mit schwarzem Glas gebildeten Fassade zum Ausdruck.



Einem politischen Werk zum Opfer gefallen?

Nach Weisungen aus Romso soll ein polnischer Generalkonsul über den Tod von General Dąbrowski (im Bild) sensationelle Mitteilungen gemacht haben. Er behauptet, daß General von japanischen Kämpfern Willkür erlitten worden sei, nachdem er sich ergeben habe, seine politische Einstellung gegenüber dem polnischen Ministerpräsidenten zu ändern. Eine Behauptung dieser Behauptungen steht bisher noch aus.

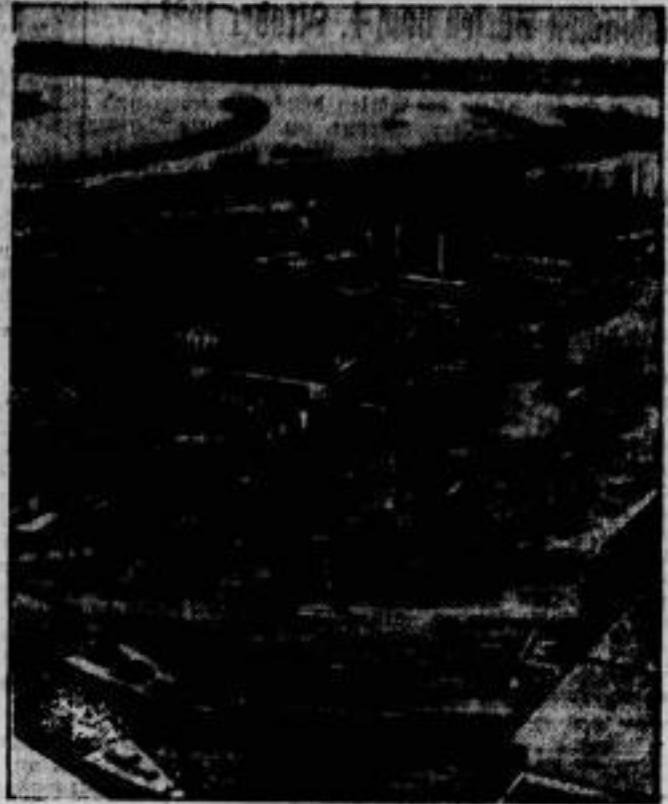

Zahnweiliger

Auch alle deutschen Schiffswerften durch den Streik von 50 000 Werftarbeitern, die am 1. Oktober die Arbeit niedergelegt haben. Auch auf der Hamburger Werft der Vulkanwerke, die wir hier zeigen, stehen alle Räder still.



Süßes der Arbeit.

Ein Feld von Petroleumbohrern auf dem Signalhügel-Petroleumfeld bei Long Beach (Kalifornien), einem der reichsten Oelfelder der Welt, wo mehr als 1000 Petroleumquellen erschlossen sind.

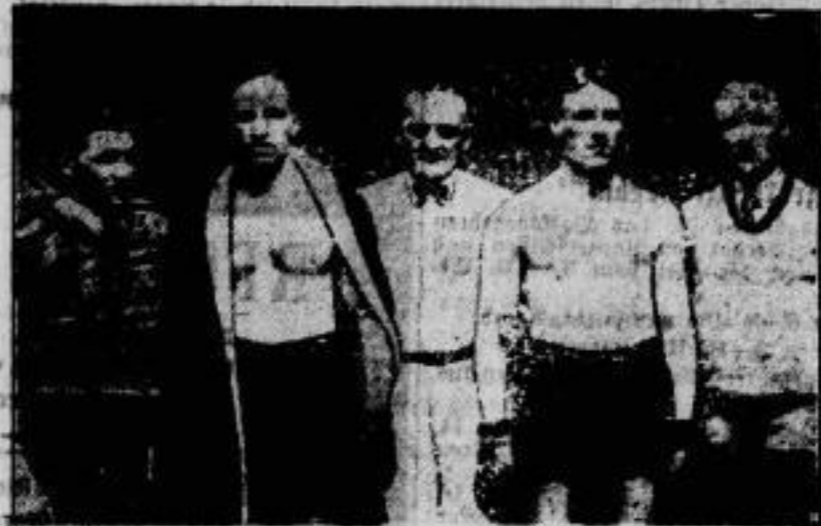

Gaymann legte nach Venedig

über den Engländer Crokley, den er am 20. September in der Dortmunder Bekleidhalle knapp schlagen konnte. Im Bild: 1. Gaymann, 2. Crokley, 3. Gaymanns Schwanzdampfer.



Sum Bankrott in Kopenhagen. Der Zusammenbruch der dänischen Privatbank hat weitgehende politische Verwicklungen nach sich gezogen. Der dänische Handelsminister Siebager, der wegen der Ablehnung seines Vorschlages, die Privatbank staatlich zu unterstützen, seine Demission eingereicht und nur auf



dringendes Ersuchen des Ministerpräsidenten bereit erklärt hat, seine Geschäfte weiterzuführen. (Rechts): Der Ort, an dem die Auswirkungen des Bankzusammenbruchs am schwersten in Erscheinung traten — die Börse in Kopenhagen, die durch die Zahlungsunfähigkeit der Privatbank in schwerste Deprimierung getrieben ist.



Der Richter über Deutschlands Währung wird auch weiterhin Reichsbankpräsident Dr. Schacht sein, der in der Sitzung des Generalrates der Reichsbank für eine neue Währungsreform von vier Jahren einstimmig wiedergewählt wurde.

Kommt ein Königreich Holland-Südafrika?



Prinz Henry (rechts), der dritte Sohn des Königs von England, ist als Zentralgouverneur von Südafrika in Aussicht genommen. Ferner wird er wahrscheinlich der Gatte der holländischen Kronprinzessin Wilhelmina (links) und somit einmal Prinzregent der Niederlande



sein. In Südafrika hat sich eine Bewegung gebildet, den Prinzen Henry zum König von Südafrika zu proklamieren. Diese Bewegung ist jedoch in der Regel als ein Versuch zu betrachten, die Interessen der Engländer und Holländer zu gewinnen. Englische und holländische Politiker rechnen



bereits ernsthaft mit einem Königreich Holland-Südafrika, das mit England einzuverleiben wäre, und mit einem Bündnis von Britisch-Indien, Niederländisch-Indien und der unter englischem Schutz stehenden Malayenstaaten.

