

Y.

N. 428.

455.

23 Blätt. Photographien. Dampfkessel.

Bau, und ornamentale, Werke.

1879.

N. 3596 - 3618 B. I.



Preis: 2 Thlr. Auf Leinen gezogen mit Mappe: 3 1/2 Thlr.

Atlanten im Verlag von Justus Perthes in Gotha.

- H. Bach:** Geognost. Uebersichtskarte von Deutschland etc. 9 Sect. in Farbendruck mit Text. 1856. In Mappe 8 Thlr.
- Dr. H. Berghaus:** Atlas von Asia. In grösstem Landkarten-Format. 15 Karten nebst Text. 1832—1843. 32 Thlr.
- : Physikalischer Atlas. 2 Bde. geb. 2te Aufl. 1850—1852. 34½ Thlr.
- Inhalt:** Erster Band. 1. Abthl. Meteorologie u. Klimatographie; geb. 5 Thlr. 2. Abth. Hydrologie u. Hydrographie; geb. 5 Thlr. 3. Abth. Geologie; geb. 6 Thlr. 4. Abth. Tellurischer Magnetismus, 5. Abth. Pflanzen-Geographie; beide zusammen geb. 5 Thlr. — Zweiter Band. 6. Abth. Zoologische Geographie; geb. 5 Thlr. 7. Abth. Anthropologie, 8. Abth. Ethnographie; beide zusammen geb. 8½ Thlr.
- Dr. H. Berghaus:** Physikalischer Schul-Atlas. 28 Karten. 1850. 3 Thlr.
- : Supplementheft zu Stieler's Schul-Atlas. 6 Karten zur physikalischen Erdkunde. 6te Aufl. 1851. 10 Sgr.
- Dr. C. A. Bretschneider:** Historischer Wand-Atlas. — Europa zur Zeit der Reformation, nach K. v. Spruner. 9 grosse illum. Karten roh 2 Thlr., aufgez. 3½ Thlr.
- H. Credner:** Geognostische Karte des Thüringer Waldes. 4 Karten in Farbendruck und 5½ Bogen Erläuterungen. 1855. 2½ Thlr.
- Eisenbahn-Atlas von Deutschland, Belgien, Elsass und dem nördlichsten Theil von Italien.** In 16 Specialkarten auf 13 Bl. nebst einer Uebersichtskarte. Entworfen und gezeichnet von F. v. Stülpnagel und J. C. Bär. 10te Aufl. 1856. 1 Thlr.
- Th. Menke:** Orbis antiqui descriptio. In usum scholarum. 17 Tab. Editio 2da. 1854. 1½ Thlr.
- Dr. F. Reuter:** der nördl. gestirnte Himmel. Wandk. in 4 gr. Bl. aufgez. 2 Thlr.
- Schul-Atlas der Alten Welt.** 15 ill. Karten. 23te Aufl. 1 Thlr.
- Ad. Schwarzenberg u. H. Reusse** geognost. Karte von Kurhessen etc. 1 gr. Bl. mit Text. 2 Thlr.
- Dr. K. v. Spruner:** Historisch-geographischer Hand-Atlas. 3 Abthl. 34½ Thlr.
- I. Abth.: Atlas der Alten Welt. 27 Karten mit 64 Nebenk. 2te Aufl. 1855. 6½ Thlr.
- II. Abth.: Atlas zur Geschichte der Staaten Europa's vom Anfange des Mittelalters bis auf die neueste Zeit. 75 Karten mit mehr als 100 Nebenkartchen, Plänen etc., nebst erläuterndem Text. 2te Aufl. 1854. 22 Thlr.
- III. Abth.: Atlas zur Gesch. Asiens, Afrika's, Amerika's u. Australiens. 18 K. 2te Aufl. 1855. 6 Thlr.
- Dr. K. v. Spruner:** Atlas zur Geschichte von Bayern. 8 gr. Karten. 1838. 3 Thlr.
- : Historisch-geographischer Schul-Atlas. 22 illum. K. 1856. 2½ Thlr.
- Dr. K. v. Spruner-Bretschneider:** Histor.-geograph. Wand-Atlas. 10 Karten zur Gesch. Europa's im Mittelalter. I. Lief. 5 Kart. in 45 Sect. mit Text. 1856. roh 9½ Thlr., aufgezogen und in Mappe 15 Thlr.
- Ad. Stieler:** Hand-Atlas über alle Theile der Erde u. über d. Weltgebäude. Neueste vollständige Ausgabe in 83 Karten. Nebst Erläuterungen. 13 Thlr.
- : Desselben mittlere Ausgabe in LXIII Karten. 10 Thlr.
- : Desselben Auswahl in 31 Karten. 4½ Thlr.
- : Desselben Ergänzungen: der Preussische Staat. 10 color. Karten in Kupferstich. 1. Lief. 1855. 1 Thlr.
- : Desselben Ergänzungen: Der Oesterreich. Kaiserstaat. I. Die zum Deutschen Bunde gehörenden Kronländer. 8 color. K. in Kupferst. I. H. Lfg. 1855. 2 Thlr.
- : Atlas von Deutschland, dem Kgr. der Niederlande, Kgr. Belgien und der Schweiz in 25 Karten. Neueste rev. Ausgabe. 4½ Thlr.
- : Kl. Atlas d. Deutschen Bundes-Staaten. 29 Karten. 4te Aufl. 1½ Thlr.
- : Atlas d. Oesterr. Monarchienach d. neuesten polit. Einth. 1855. 7 K. 12 Sgr.
- : Schul-Atlas über alle Theile der Erde und über das Weltgebäude. 32 Karten. 36ste Aufl. 1856. 1½ Thlr.
- : Atlante Scolastico per la Geografia polit. e fisica. 48 Tav. etc. 2½ Thlr.
- : — Scelta di 24 Tavole. 1½ Thlr.
- : Skol-Atlas öfver alla Jordens Delar etc. 31 Kartor. 1½ Thlr.
- F. von Stülpnagel:** Schul-Wand-Karte von Europa nach politischer Eintheilung colorirt. 9 Sectionen. 1852. roh 1 Thlr., aufgez. 2½ Thlr.
- : Schul-Wandkarte von Deutschland nach politischer Eintheilung colorirt. 9 Sectionen. 1855. roh 1½ Thlr., aufgez. 2½ Thlr.
- : Karte v. Frankreich. 1 Bl. Adler-Format. 1 Thlr. aufz. in Futteral 1 Thlr. 12 Sgr.
- E. von Sydow:** Wand-Atlas über alle Theile der Erde. Roh 9½ Thlr. aufgezogen 17 Thlr.
- I. Erdkarte, 3. Aufl.; roh 1½ Thlr., aufz. 3 Thlr. V. u. VI. Nord- u. Süd-Amerika, 3. Aufl.; roh 1½ Thlr., aufgez. 2½ Thlr.
- II. Europa, 4. Aufl.; roh 1½ Thlr., aufgezogen 2½ Thlr. XII. Deutschland, roh 2½ Thlr., aufgezogen 3½ Thlr.
- III. Asia, 3. Aufl.; roh 1½ Thlr., aufgezogen 2½ Thlr.
- IV. Afrika, 3. Aufl.; roh 1 Thlr., aufgezogen 2 Thlr.
- E. von Sydow:** Methodischer Hand-Atlas für das wissenschaftliche Studium der Erdkunde. 21 Karten. 4te Aufl. 1853. 3½ Thlr.
- : Supplement zum methodischen Hand-Atlas. 13 Karten. 1852. 2½ Thlr.
- : Hydrographischer Atlas. 27 Flussnetze, nebst einem Musterblatt und Anweisung zum Gebrauch derselben. 1 Thlr. 4 Sgr.
- : Gradnetz-Atlas. 16 Gradnetze nebst Musterbl. u. Anweisung. 18 Sgr.
- : Schul-Atlas in 42 Karten. Colorirt. 8te Aufl. 1856. 1½ Thlr.
- : Orographischer Atlas. 24 Boden-Karten. 1855. 3 Thlr.
- : Hydrotopischer Atlas. 28 Gewässer- u. Ortskarten. 1856. 24 Sgr.
- Taschen-Atlas über alle Theile der Erde.** 24 Karten. 7te Aufl. 1856. ½ Thlr.
- Th. Wiltsch:** Atlas sacer sive ecclesiasticus. Kirchenhistorischer Atlas. 3 Thlr.
- E. Curtius:** Peloponnesos. Eine historisch-geographische Beschreibung der Halbinsel. Zwei Bände mit Karten und eingedruckten Holzschnitten. 1852. 8 Thlr.
- Diez:** grosse Post- u. Reisekarte von Deutschland, dem Kgr. der Niederlande, dem Kgr. Belgien, der Schweiz und anliegenden Ländern. 4 Bl. 1856. Aufgez. 3 Thlr.
- : Post- u. Eisenbahnkarte von Deutschland 1856. Aufgez. 1½ Thlr.
- L. Friedrich:** Post- und Reisekarte von Mittel-Europa. 4 Bl. 1856. Aufgez. 3 Thlr.
- Geogr. Jahrbuch.** Von Dr. H. Berghaus. 1850. I, II; 1851, III; 1852, IV. Heft. 4½ Thlr.
- Karte von Europa.** In 4 Bl. entw. und gez. von F. von Stülpnagel und Bär. 2te Aufl., verbessert u. vermehrt durch Dr. A. Petermann. Aufgezogen in Mappe 2½ Thlr.
- Dr. G. Landgrebe:** Naturgeschichte der Vulcane etc. 2 Bde. 8. geb. 4½ Thlr.
- Mittheilungen über wichtige neue Erforschungen auf dem Gesamtgebiete der** 4 Thlr.

10 3596. B.-J.
1879.



3
H 55.
1886.

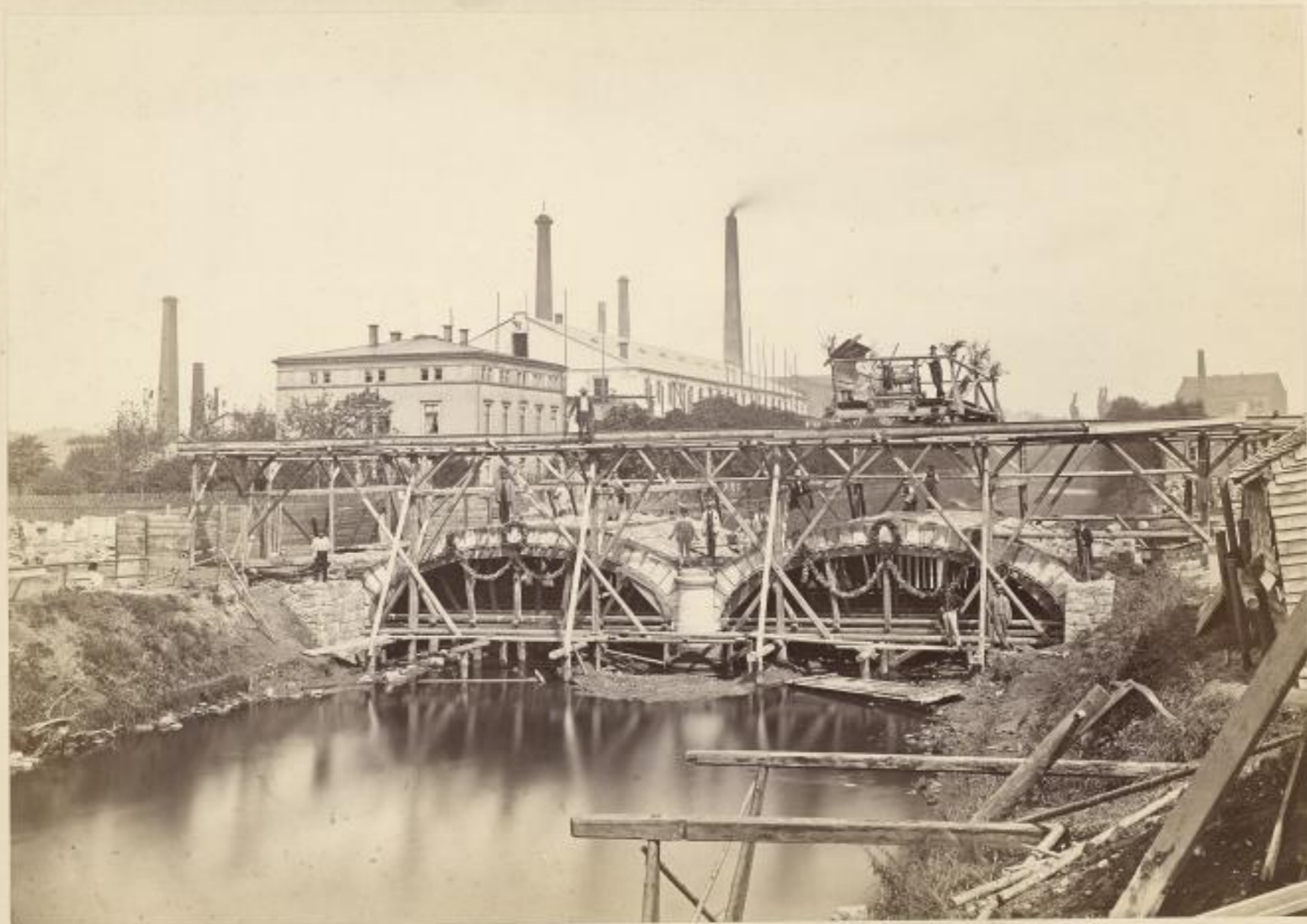

C. LUTHER
KUNST

Brücker aus d. Fabrik
Chemnitz

43

N^o 3597 B. J.
1879.



J.
H 55.
1-187



Otto - Hermanns - Bran

Nordalben 58c

D. Z. N.º 3598.
1879 II.



2.
H 55
K 128.



Alto-Kern, Bau
Journal

586

N. 3509. B. 13.
1879.



H. 53.
4. 128.



Friedrichs bar
Herzoglicher Hof 589

N. 3600. B.-L.
1879.



J.
A. 128.
1755

Rathhaus in Breslau.

59

N. 3601. B.-Z.
1879.



d.

A. 128.
1455.



Haus Nr. 2. Albert
Josef Bauer

N. 3602. D.-J.
1879.



M.

A. 128.

H 55



Bamberg, Westportal auf d. linken Seite, mit 6 Figs Kaiser Heinrich II
Kunigunde, Stephan, Adam + Eva, Petrus.



SLUB

Wir führen Wissen.



TECHNISCHE UNIVERSITÄT
CHEMNITZ

N. 3603. B.-J.
1879.



J.

N. 128

1455.



Bamberg Hauptportal
der Frauenkirche



N^o 3604. B. 1. J.
I. 1879.

2.
K. 128.
455.

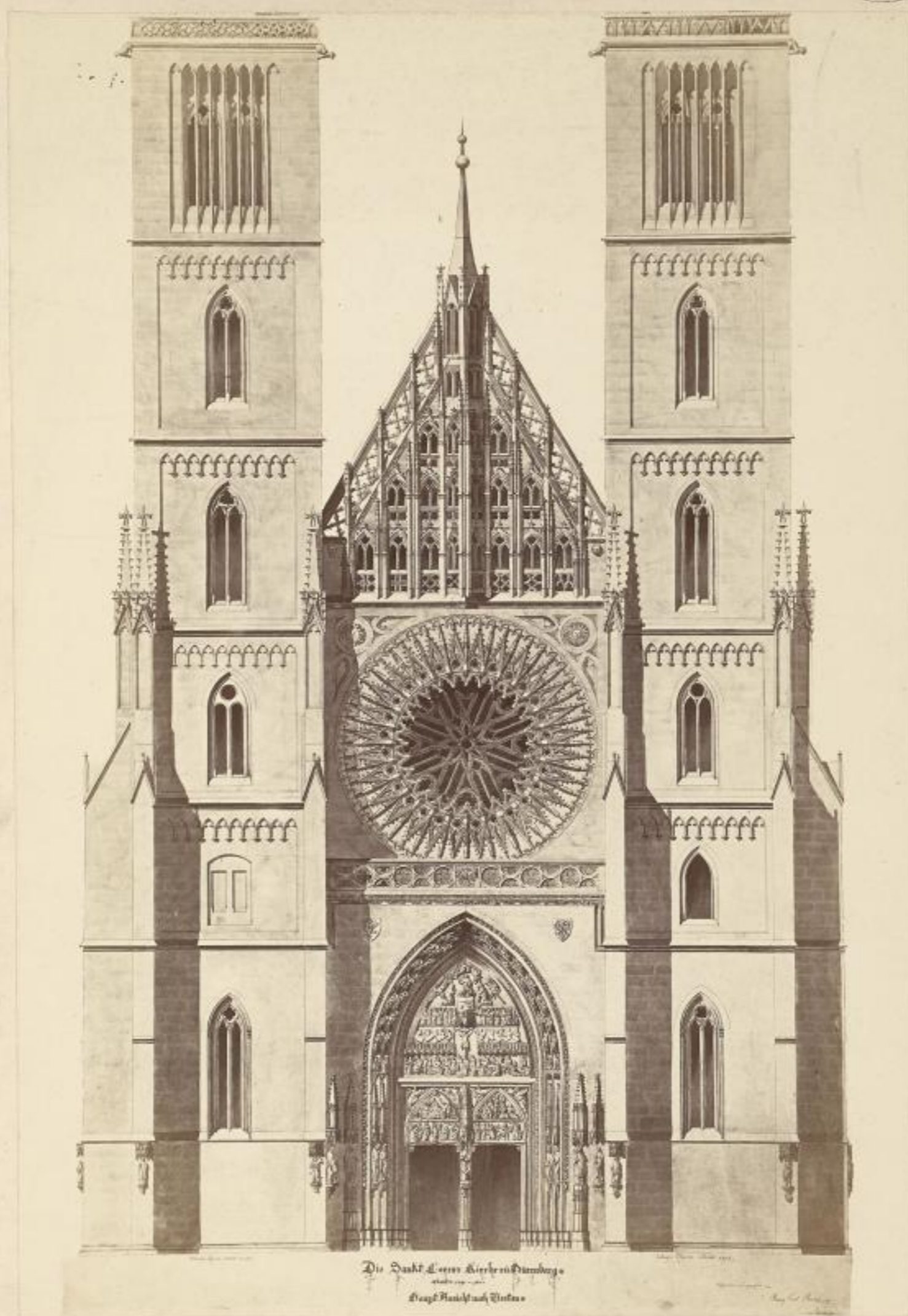

Königl. Kunstgewerbschule
Nürnberg.



49

N. 3605. B. I.
II. 1879.



3.
1498.
H 55.

Portal d. Konev. K.

in



№ 3606. B. Z.
1879.



y.

Arch.

1455.



SLUB

Wir führen Wissen.



TECHNISCHE UNIVERSITÄT
CHEMNITZ

Mohrhaus, J. H. Lager
Dresden
Beut - Hon

50

Nr. 3607. B. J. Nr.
1879.



J.

A 128.
455.



Vital Dubouay sculpt.

ca. 1870

Handwritten text in the bottom right corner, including the name "Josephine du Parc" and a signature.

N. 3608. *Dr. Ing.*
1879.



J.

N. 128.
455.



Technische Universität

Pavillon Richelieu

Tribüne 57

No. 3609. P. 1/2. 1879.



J.

1.28.

455.

Universität



Abte, Universität in Wien

N^o. 3610. B. J. 1879.
I.



2.

1879.

455.



Johann
Lotte d. Thoma'sche
Mian

N. 364. S. J.
I. 1879.



Posthalter.

D.
N. 125.
H 55.





N.º 3617. B. J.
1879.



Königsplatz

München

J.

N.º 26.
H 55.





SLUB

Wir führen Wissen.



TECHNISCHE UNIVERSITÄT
CHEMNITZ

N. 3613. B. J.
1879.



d.

1228.

1455.



Geschäftsberg 1911



SLUB

Wir führen Wissen.



TECHNISCHE UNIVERSITÄT
CHEMNITZ

Nr. 2614. B., D.
1879.



X.
1. 228.
H 55.

Albrechtsbrunnen



11/10



SLUB

Wir führen Wissen.



TECHNISCHE UNIVERSITÄT
CHEMNITZ

No. 3615. D. J.
1879.



d.

A. 728.

455.



Privat-Kauf
Wien



SLUB

Wir führen Wissen.



TECHNISCHE UNIVERSITÄT
CHEMNITZ

N^o. 3616. B. 11 J.
1879.



J.
K. 128.
455.



Faint handwritten text, possibly a signature or date.

N. 3612. B. D.
1879



Z.

H. 128.

H. 5.



21.

Originalaufnahme

Photogr. Kunstverlag v. G. Böttger in München.

Mit gesetzl. Schutze gegen Nachbildung.



SLUB

Wir führen Wissen.



TECHNISCHE UNIVERSITÄT
CHEMNITZ

Festman.



SLUB

Wir führen Wissen.



TECHNISCHE UNIVERSITÄT
CHEMNITZ

N^o 3618. B., J.
1879.



J.

1228.
1455.



W. DÖRFLER
KUNST-ANTIKEN-VERHANDLUNGEN
WÜRZBURG

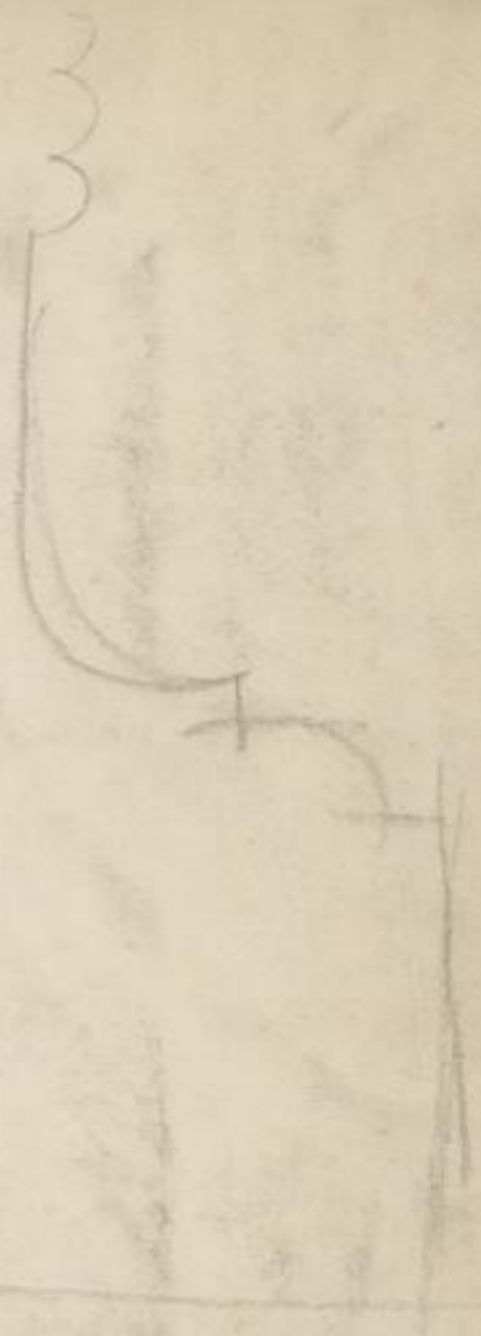

Quarantäne, Tisch