



und wer an mich gläu

bet/

der wird nimmermehr



nimmermehr/ ij

dürsten/ den wird nimmermehr

nimmermehr ij

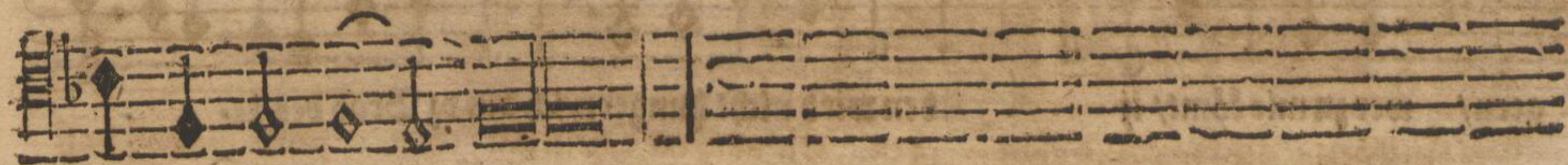

nimmermehr dür

sten.

II.

à 5.

Tenor.



Symphon.

Ell wir wissen/ well wir wissen/ij

das der



Mensch durch des Befehes Werk nicht gerecht wird/ well wir wis

sen/



ij

das der Mensch durch des Ge sez zes Werk nicht gerecht wird/



well wir wis

sen/

sondern durch den Glauben an JESUM Chri stum/



sondern durch den Glauben/durch den Glauben an JESUM Chri stum/

so



gläu ben wir auch an Christum JE sum/

so gläu ben wir auch/

so gläu.