



114

LI 119

etac 1948 JC N 354



L I 119







Quoten Tabellen  
über die  
Steuern und Rauchfänge  
der zur  
Mitleidenheit  
der  
Stadt Görlitz  
gehörigen  
Dorfschaffter,  
besorget und mitgetheilt  
von  
George Lotze, Gymn. Coll.  
1691-1759



Handwritten text in Gothic script, likely a title or header, appearing as a mirror image.

Handwritten text in Gothic script, likely a title or header, appearing as a mirror image.

Handwritten text in Gothic script, likely a title or header, appearing as a mirror image.

Handwritten text in Gothic script, likely a title or header, appearing as a mirror image.

Handwritten text in Gothic script, likely a title or header, appearing as a mirror image.

Handwritten text in Gothic script, likely a title or header, appearing as a mirror image.



Jugendswärtige Tabellen sind bereits  
in der Jahr 1738. und 1742 durch Gült  
verpflichteten Kaufmännig, Coellius durch  
gefordert, sodann gegen runder Col-  
lationen, und für zum bequemen Ge-  
brauche mitgoldseilet worden.

Die bey diesen sind zwey Gilden. Zu dem 1744  
Königlichen die Tabellen von, die nach der fündel  
Höhen,

und in andern die in die nach dem fündel der  
Rauchfänge  
eingeweiht sind.

Dieser ist ein Prozeß der die Höhen und  
der Rauchlänge vorgelegt. Jedoch hat  
das ordentliche Königl. Catastrum zum Jahre  
1757; dieses aber ist nach der itz üblichen  
Einteilung der Längen eingeweiht.

Die Messen der Besitzern sind bey jedem  
Gültigen vorgelegt, wie die zum Anlaufe der  
1757. Jahr bestanden worden, ob sie schon  
gleich nicht verpflichten gewesen sind.

By jedem Grundstück ist das folium der  
Tabelle der Höhen, zur Rauchlänge mit  
rother Tinte angewandt, das die den die  
Prozeß an dem eine Register geben,  
ist worden.

140  
Endlich folgt fol. eine Tabelle, wodurch  
das Gold in Maß, Gewicht und Zölle  
verwandelt werden kann.



# Gebrauch der Tabellen.

Wenn die zur Wiltwintzeit der Stadt Görlitz gehörigen Vorhoffächer 1000. stück anzubringen, zu haben, und man will wissen, nach der Güte die beytragen soll, so liest man

- 1) nach der Stürcke fol. 4<sup>a</sup> 19. st. 12 gr. 8. d.
- 2) nach der Länglen fol. 76<sup>a</sup> 23. " 23. " 9. "

Der wenn die gemeinsten Vorhoffächer 956. stück 20. gr. 9. d. vorliegen sollen, was man dafür, zu bezahlen darzu geben.

1) Nach der Stürcke fol. 44<sup>a</sup>

900. st.	- - - -	34. st. 7 gr. 6. d.
50 "	- - - -	1. 21. " 9. "
6 "	- - - -	- " 5. " 6. "
20 gr.	- - - -	- " - " 9. "
9 d.	- - - -	- " - " - "
Zusammen		36. " 11. " 6. "

2) Nach der Länglen fol. 113

900. st.	- - - -	34. st. 1 gr. 5. d.
50 "	- - - -	1. 21. " 5. "
6 "	- - - -	- " 5. " 5. "
20 gr.	- - - -	- " - " 9. "
9 d.	- - - -	- " - " - "
Zusammen		36. " 5. " - "

Zusätzlich ist noch anzumerken, daß bey den Klammern überall, wo der Tonhörn, halben Klammern und darüber bedrückt, ein weisses Strichlein neben der Klammern gesetzt ist, welches anzeigt, daß man daselbst 1. d. mehr ansetzen, und z. B. an statt 8. d. in der Rechnung 9. d. setzen muß.





Die zu der Stadt Görlitz Mittheilung  
gehörigen Dorfschaften.

Dorfschaften  
unter dem Oberhof zu den Gütern des  
von Landesherrn geordnet sind.

Dorfschaften	Steuer- Quota				Dorfs- fänge	
	fl.	sch.	q.	Fol.	Lauff.	Fol.
1. Von den Gemarken Land, Neben gesonnt	152	21	10 $\frac{1}{4}$	1	313	73
2. Von zu den Pils Causis gesonnt --	61	22	10 $\frac{3}{4}$	2	109 $\frac{3}{5}$	74
3. L. Gohr, L. Rath und gemeiner Stadt Güttern	141	18	5 $\frac{1}{2}$	3	317 $\frac{1}{2}$	75
Zusammen	356	7	2 $\frac{1}{2}$		739 $\frac{9}{10}$	

I.  
Von Herren Land, Pappen  
gehörige Güttern.

1. Gammelsdorf, L. Gohr, L. Rath	14	12	4	46	30	115
2. Ober, Dohra, L. Gohr, L. Rath	2	17	4	47	5 $\frac{1}{2}$	116
3. Lissa, H. Carl Benjamin Kölbner	6	23	-	4	17 $\frac{3}{4}$	76
4. Ninder, Dohra, H. D. Gottf. Wölkner, Rath	3	-	-	5	2 $\frac{1}{2}$	77
5. Ober, Dohra, H. Johann Christian Moller von Wollstein	9	-	9	6	42	78
6. Ninder, Dohra, H. Gottfried Thalle	11	9	3	7		
7. Lissa, H. Maria Theresia von Wölkner	6	11	6 $\frac{3}{4}$	8	13 $\frac{1}{2}$	79
8. Ninder, Dohra, H. Johann Gottfried Wölkner	4	10	2	9	9 $\frac{1}{8}$	80
9. Ober, Lüdowigsdorf, H. Christian Friedrich von Gumbert	5	22	11	10	13	81
10. Ninder, Lüdowigsdorf, H. Carl Solomon Jesler	7	14	9	11	21	82
11. Lissa, H. Nicol. Friedrich Ranitz	3	9	8	12	7 $\frac{1}{4}$	83
12. - - - H. Carl Solomon Jesler	5	11	3	13	11 $\frac{1}{4}$	84
Latus	80	22	11 $\frac{3}{4}$		172 $\frac{5}{8}$	

auch  
Lissa  
ein.



	Steuer Quota				Kantons fänge				
	fl	gr	sch	Fol	Kantons	Fol			
	Transport				80	22	11 $\frac{3}{4}$	172 $\frac{5}{8}$	
13	Vrútyshof	fl. Johann Gottlob Bischoff	3	11	2 $\frac{1}{2}$	14	7	85	
14	-	fl. Gottlob Martin Zwartura	2	22	-	15	6	86	
15	-	fl. Lhr. Gottlieb Versteig Fabry	3	-	8 $\frac{1}{2}$	16	6 $\frac{1}{4}$	87	
16	-	fl. Christian Küpper	5	7	3	17	11	88	
17	Neundorf	fl. Frau Gott Sibeth	3	10	10	18	7 $\frac{1}{8}$	89	
18	Giebigsdorf	<del>fl. Joh. Christian Neumanns Fabry</del>	-	16	2	19	1 $\frac{1}{4}$	90	
19	-	fl. Johann Daniel Zobel	-	14	-	20	1 $\frac{1}{4}$	91	
20	Schroden und florbdorf	fl. Johann Samuel Gosler	5	13	-	21	11	92	
21	Ober, Mory	fl. Elias Gottfried Mory rüsche Fabry	6	3	6	22	21 $\frac{1}{2}$	93	
22	Nieder, Mory	fl. Gaus Friedrich Wilh helm Karscher	6	7	2	23			
23	Schlauroth	fl. Friedrich Hausold Niederfabry	2	22	-	24	6	94	
24	Rauschwald	fl. Joh. Gottlob Kroy	-	20	-	25	1 $\frac{3}{4}$	95	
25	Klein, Soudorf	fl. Frau Gott Goldsch Gosler	7	9	-	26	15	96	
26	Goldendorf	fl. Johann Michael Gottlob Sönders	4	16	-	27	9 $\frac{1}{4}$	97	
27	Sorcha und Spinn	fl. D. Gottlob Woffe gemeinly Rosse	3	19	-	28	7 $\frac{1}{4}$	98	
28	Giebigsdorf	fl. Christian Deger. Stumming	5	7	$\frac{1}{2}$	29	9	99	
29	Klein, Dirsnitz	fl. Christoph Deger. Stumming	1	9	2	30	3	100	
30	Leopoldshagen	fl. Bartholomäus Gosler	3	16	8	31	15 $\frac{1}{4}$	101	
31	-	fl. Johanna Christiana Rieße	3	16	8	32			
32	Loysma	fl. Frau Gott Sibeth	-	21	6	33	1 $\frac{1}{2}$	102	
	Zusammen				152	21	10 $\frac{1}{4}$	313	73
	Zu Gommersdorf und Ober, Sosa				135	16	2 $\frac{1}{2}$	277 $\frac{1}{2}$	



II.

Den Püs Causis gehörige Dorf-  
schaften.

	Neuer Wert				Kauf- fänge.	
	#	gr	q	Fol	Kauf- Fol.	
A Kirche zu S. Petri und Pauli nämlich	9	17	10 $\frac{3}{4}$	34	24	103
1) Ober Dörlitz - - - - -	5	13	4 $\frac{3}{4}$	35	15	104
2) Pflanzendorf - - - - -	3	-	6	36	6 $\frac{1}{2}$	105
3) Ebnobau - - - - -	1	4	-	37	2 $\frac{1}{2}$	106
B Vom Hospital zum Heil. Geist - -	32	18	4	38	45 $\frac{2}{5}$	107
nämlich						
1) Nikolaiendorf - - - - -	9	2	-	39	20	108
2) Raynan - - - - -	4	-	4	40	4	109
3) Zwickendorf, ohne die 2. Kauf- fänge die frey Gültig Kaufungen	17	19	9	41	17	110
4) Kirchbendorf - - - - -	1	4	-	42	2 $\frac{2}{5}$	111
5) Klaus Vorwerk bey Mlogy B.	-	16	3	43	2	112
C Vom Hospital zur L. Frauen nämlich						
Freiborsdorf - - - - -	13	14	8	44	28	113
D Vom Hospital zu S. Jacob nämlich						
Groß Dörlitz mit den Ländern zu Goldendorf und Mamborn dorf - - - - -	5	20	-	45	12	114
Kirche zu S. Petri und Pauli	9	17	10 $\frac{3}{4}$	34	24	103
Hospital zum Heil. Geist -	32	18	4	38	45 $\frac{2}{5}$	107
zur L. Frauen - - -	13	14	8	44	28	113
zu S. Jacob - - -	5	20	-	45	12	114
Zusammen	61	22	10 $\frac{3}{4}$	2	109 $\frac{2}{5}$	74



III.

S. Hoch. Edl. Raths. und gemei-  
ner Stadt Gützer.

	Steuer Quota				Rangfänge.	
	fl.	gr.	sch.	Fol.	Rangf.	Fol.
1 Kautzig	18	14	6	48	20	117
2 Kautziger Gammern	3	17	4	49	10	118
3 Dirlau	12	11	5	50	28	119
4 Zautendorf	4	13	8	51	10	120
5 Langonau	20	11	8	52	42	121
6 Schützenfayn	3	8	4	53	7	122
7 Rothwarden	8	16	6	54	18	123
8 Waldau	-	8	9	55	1	124
9 Köhlerluth	5	21	3	56	14	125
10 Dörschberg	2	15	2	57	7	126
11 Dörschberg	10	4	3	58	24	127
12 Dörschberg	11	8	5	59	28	128
14 <sup>15</sup> Dörschberg	4	4	-	60	14 <sup>15</sup>	129
15 <sup>14</sup> Dörschberg	2	10	-	62	5 <sup>4</sup>	131
16 <sup>13</sup> Dörschberg	5	10	4	61	11	130
17 <sup>12</sup> Dörschberg	2	15	8	63	7	132
18 Dörschberg	2	1	2	64	4	133
19 Dörschberg	-	22	7	65	2	134
20 Dörschberg	1	18	2	66	4	135
21 Dörschberg	2	11	7	67	5	136
22 Dörschberg	9	6	4	68	18 <sup>1/2</sup>	137
23 Dörschberg	3	2	8 <sup>1/2</sup>	69	7	138
	4	20	8	70	10	139
Zusammen	141	10	5 <sup>1/2</sup>	3	317 <sup>1/2</sup>	75

Wenn Herr Oberst. Rath. und Obr. Hofm. mit zu  
den Dörsch. Gütern gerechnet werden, so  
haben die Güter

Der Herr Oberst. Rath. und Obr. Hofm.	135	16	2 <sup>1/4</sup>		277 <sup>1/2</sup>
Der Herr Oberst. Rath. und Obr. Hofm.	61	22	10 <sup>3/4</sup>	2	109 <sup>3/5</sup>
Der Herr Oberst. Rath. und Obr. Hofm.	158	16	1 <sup>1/2</sup>		393
Zusammen	354	7	2 <sup>1/2</sup>		779 <sup>1/10</sup>



Tabellen  
über die  
Steuer Quota  
des 2<sup>ten</sup> Mark  
Görlitz  
Mitleidenheit  
gehörigen  
Dorffschaften  
benutzt  
A<sup>o</sup> 1742.



1. Die den Herren Landsassen gehörigen Dorfsteuern.  
 Ein fact Steuern 152 <sup>21</sup> ~~152~~ <sup>10</sup> ~~10~~ <sup>10</sup> ~~10~~

#	25	3	205229	#	25	3	205229	#	25	3	205229
-	-	1/2	44038	5	-	-	205867	2	3	5	205867
-	-	1	88076	6	-	-	121503	2	13	9	121503
-	-	2	176153	7	-	-	39139	3	-	1	39139
-	-	3	159000	8	-	-	162004	3	10	4	162004
-	-	4	1147077	9	-	-	79640	3	20	8	79640
-	-	5	229924	10	-	-	202505	4	6	11	202505
-	-	6	2118001	20	-	-	199781	8	13	11	199781
-	-	7	848	30	-	-	197057	12	20	11	197057
-	-	8	388925	40	-	-	194333	17	13	11	194333
-	-	9	3177001	50	-	-	191609	21	10	11	191609
-	-	10	459849	60	-	-	188885	25	17	11	188885
-	-	11	447925	70	-	-	186161	30	-	11	186161
-	-	1	530773	80	-	-	183437	34	7	11	183437
-	-	2	1061546	90	-	-	180713	38	14	11	180713
-	-	3	1392319	100	-	-	177989	42	21	11	177989
-	-	4	8123092	200	-	-	150749	85	19	11	150749
-	-	5	1153865	300	-	-	123509	128	17	11	123509
-	-	6	6184638	400	-	-	96269	171	15	11	96269
-	-	7	10182	500	-	-	69029	214	13	11	69029
-	-	8	3540955	600	-	-	41789	257	11	11	41789
-	-	9	3107128	700	-	-	14549	300	9	11	14549
-	-	10	43102501	800	-	-	192538	343	7	10	192538
-	-	11	8133274	900	-	-	165298	386	5	10	165298
-	-	12	1164047	1000	-	-	139058	429	3	10	139058
-	-	13	6194820	2000	-	-	70887	858	7	9	70887
-	-	14	20364	3000	-	-	3716	1287	11	8	3716
-	-	15	6551137	4000	-	-	41774	1716	15	6	41774
-	-	16	61081910	5000	-	-	74603	2145	19	5	74603
-	-	17	73112683	6000	-	-	7432	2574	23	4	7432
-	-	18	78143456								
-	-	19	81174229								
-	-	20	86205002								
-	-	21	30546								
-	-	22	9561319								
-	-	23	91092092								
1	-	-	103122865								
2	-	-	20740501								
3	-	-	£ 610163366								
4	-	-	117281002								



Die den Pius Causis gehörigen Dorfschaften.

Ein Sach Steuern = St. ~~17~~ 22 gr. 10  $\frac{2}{3}$  s

St. #	St. #	St. #	205229	St. #	St. #	St. #	205229
-	-	1/2	178427	2	-	-	8 4 31948
-	-	1	356854	3	-	-	12 6 47922
-	-	2	71371	4	-	-	16 8 63896
-	-	3	107056 1/2	5	-	-	20 10 79890
-	-	4	142742	6	-	-	1 1 - 95844
-	-	5	178427 1/2	7	-	-	1 5 2 111818
-	-	6	1 8884	8	-	-	1 9 4 127792
-	-	7	1 44569 1/2	9	-	-	1 13 6 143786
-	-	8	1 80255	10	-	-	1 17 8 159740
-	-	9	1 115940 1/2	20	-	-	3 11 5 114251
-	-	10	1 151626	30	-	-	5 5 2 68762
-	-	11	1 187311 1/2	40	-	-	6 22 11 23273
-	1	-	2 17768	50	-	-	8 16 7 183013
-	2	-	4 35536	60	-	-	10 10 4 137524
-	3	-	6 53304	70	-	-	12 4 1 92035
-	4	-	8 71072	80	-	-	13 21 10 46546
-	5	-	10 88840	90	-	-	15 15 7 1057
-	6	-	1 106608	100	-	-	17 9 3 160797
-	7	-	1 212437 1/2	200	-	-	34 18 7 116365
-	8	-	1 4142144	300	-	-	52 3 11 71933
-	9	-	1 6159912	400	-	-	69 13 3 27501
-	10	-	1 8177680	500	-	-	86 22 6 188298
-	11	-	1 10195448	600	-	-	104 7 10 143866
-	12	-	2 1 7987	700	-	-	121 17 2 99434
-	13	-	2 3 25755	800	-	-	139 2 6 55002
-	14	-	2 5 43523	900	-	-	156 11 10 10570
-	15	-	2 7 61291	1000	-	-	173 21 1 171367
-	16	-	2 9 79059	2000	-	-	347 18 3 137505
-	17	-	2 11 96827	3000	-	-	521 15 5 103643
-	18	-	3 1 114595	4000	-	-	695 12 7 69781
-	19	-	3 3 132363	5000	-	-	869 9 9 35919
-	20	-	3 5 150131	6000	-	-	1043 6 11 2057
-	21	-	3 7 167899				
-	22	-	3 9 185667				
-	23	-	3 11 203435				
1	-	-	4 2 15974				



3. L. Hoch. Edl. Rath<sup>2</sup> und gemeiner Stadt Güther.  
 Ein fach. Steuer 141. ~~fl.~~ 10 gr. 5 1/2

fl.	gr.	sch.	205229	fl.	gr.	sch.	205229
-	-	1/2	40733 1/2	4	-	-	1 14 1 6033 1/2
-	-	1	81467	5	-	-	1 23 7 12872 1/2
-	-	2	162934	6	-	-	2 9 1 1931 1/2
-	-	3	39172	7	-	-	2 18 8 5427 1/2
-	-	4	120639	8	-	-	3 4 2 12066 1/2
-	-	5	202106	9	-	-	3 13 8 18705 1/2
-	-	6	78344	10	-	-	3 23 3 48213
-	-	7	159811	20	-	-	7 22 6 96426
-	-	8	36049	30	-	-	11 21 9 144639
-	-	9	117516	40	-	-	15 21 1 19285 1/2
-	-	10	198983	50	-	-	19 20 4 35836
-	-	11	75221	60	-	-	23 19 7 84049
-	-	1	156688	70	-	-	27 18 10 13226 1/2
-	-	2	108147	80	-	-	31 18 1 18047 1/2
-	-	3	59606	90	-	-	35 17 5 2346 1/2
-	-	4	11065	100	-	-	39 16 8 7167 1/2
-	-	5	11167753	200	-	-	79 9 4 143344
-	-	6	119212	300	-	-	119 2 1 9787
-	-	7	70671	400	-	-	158 18 9 81459
-	-	8	22130	500	-	-	198 11 5 15313 1/2
-	-	9	178818	600	-	-	238 4 2 19574
-	-	10	1130277	700	-	-	277 20 10 91246
-	-	11	81736	800	-	-	317 13 6 162918
-	-	12	33195	900	-	-	357 6 3 2936 1/2
-	-	13	189883	1000	-	-	396 22 11 101033
-	-	14	141342	2000	-	-	793 21 10 202066
-	-	15	92801	3000	-	-	1190 20 10 97870
-	-	16	44260	4000	-	-	1587 19 9 198903
-	-	17	200948	5000	-	-	1984 18 9 14707
-	-	18	152407	6000	-	-	2381 17 8 195740
-	-	19	103866				
-	-	20	55325				
-	-	21	6784				
-	-	22	163472				
-	-	23	114931				
1	-	-	9 6 66340				
2	-	-	10 132780				
3	-	-	1 4 6 199170				



Lista.  
 Lin. Sach Steiern

G. H. 2348 - 3.

#	q	s	205229	#	q	s	205229	#	q	s	205229	
-	-	1/2	2004	-	-	-	4	-	-	-	10	102178
-	-	1	4008	-	-	-	5	-	-	-	2	4 25108
-	-	2	8016	-	-	-	6	-	-	-	2	9 153267
-	-	3	12024	-	-	-	7	-	-	-	3	5 76197
-	-	4	16032	-	-	-	8	-	-	-	3	8 204356
-	-	5	20040	-	-	-	9	-	-	-	4	2 127286
-	-	6	24048	-	-	-	10	-	-	-	4	8 50216
-	-	7	28056	-	-	-	20	-	-	-	9	4 100432
-	-	8	32064	-	-	-	30	-	-	-	14	- 150648
-	-	9	36072	-	-	-	40	-	-	-	18	8 200864
-	-	10	40080	-	-	-	50	-	-	-	23	5 45851
-	-	11	44088	-	-	-	60	-	-	1	4 1 96067	
-	1	-	48096	-	-	-	70	-	-	1	8 9 146283	
-	2	-	96192	-	-	-	80	-	-	1	13 5 196499	
-	3	-	144288	-	-	-	90	-	-	1	17 2 41486	
-	4	-	192384	-	-	-	100	-	-	1	22 10 91702	
-	5	-	240480	-	-	-	200	-	-	3	21 8 183404	
-	6	-	280560	-	-	-	300	-	-	5	20 7 69877	
-	7	-	320640	-	-	-	400	-	-	7	19 3 161579	
-	8	-	360720	-	-	-	500	-	-	9	18 4 48052	
-	9	-	400800	-	-	-	600	-	-	11	17 2 139754	
-	10	-	440880	-	-	-	700	-	-	13	16 1 26227	
-	11	-	480960	-	-	-	800	-	-	15	14 11 117929	
-	12	-	521040	-	-	-	900	-	-	17	13 10 4402	
-	13	-	561120	-	-	-	1000	-	-	19	12 8 96104	
-	14	-	601200	-	-	-	2000	-	-	39	1 4 192208	
-	15	-	641280	-	-	-	3000	-	-	58	14 1 83083	
-	16	-	681360	-	-	-	4000	-	-	78	2 9 179187	
-	17	-	721440	-	-	-	5000	-	-	97	15 6 70062	
-	18	-	761520	-	-	-	6000	-	-	175	18 4 166166	
-	19	-	801600	-	-	-				117	4 2	
-	20	-	841680	-	-	-						
-	21	-	881760	-	-	-						
-	22	-	921840	-	-	-						
-	23	-	961920	-	-	-						
1	-	-	5 128159	-	-	-						
2	-	-	11 51089	-	-	-						
3	-	-	1 4 179248	-	-	-						



Nieder Johra.

Ein Sach Steuer 3 # - 1/2 - 3.

#	1/2	3	#	1/2	3	205229	#	1/2	3	#	1/2	3	205229
-	-	1/2	-	-	-	864	4	-	-	-	9	-	143595
-	-	1	-	-	-	1728	5	-	-	-	1	-	25572
-	-	2	-	-	-	3456	6	-	-	-	1	2	12778
-	-	3	-	-	-	5184	7	-	-	-	1	4	19984
-	-	4	-	-	-	6912	8	-	-	-	1	7	81961
-	-	5	-	-	-	8640	9	-	-	-	1	9	109167
-	-	6	-	-	-	10368	10	-	-	-	2	-	51144
-	-	7	-	-	-	12096	20	-	-	-	4	-	102288
-	-	8	-	-	-	13824	30	-	-	-	6	-	153432
-	-	9	-	-	-	15552	40	-	-	-	8	-	204576
-	-	10	-	-	-	17280	50	-	-	-	10	1	50491
-	-	11	-	-	-	19008	60	-	-	-	12	1	101635
-	1	-	-	-	-	20736	70	-	-	-	14	1	152779
-	2	-	-	-	-	41472	80	-	-	-	16	1	203923
-	3	-	-	-	-	62208	90	-	-	-	18	2	49838
-	4	-	-	-	-	82944	100	-	-	-	20	2	100982
-	5	-	-	-	-	103680	200	-	-	-	1	16	4201964
-	6	-	-	-	-	124416	300	-	-	-	2	12	797717
-	7	-	-	-	-	145152	400	-	-	-	3	8	9198699
-	8	-	-	-	-	165888	500	-	-	-	4	5	94452
-	9	-	-	-	-	186624	600	-	-	-	5	1	2195434
-	10	-	-	-	1	2131	700	-	-	-	5	21	591187
-	11	-	-	-	1	22867	800	-	-	-	6	17	7192169
-	12	-	-	-	1	43603	900	-	-	-	7	13	1087922
-	13	-	-	-	1	64339	1000	-	-	-	8	10	188904
-	14	-	-	-	1	85075	2000	-	-	-	16	20	172579
-	15	-	-	-	1	105811	3000	-	-	-	25	6	256254
-	16	-	-	-	1	126547	4000	-	-	-	33	16	339929
-	17	-	-	-	1	147283	5000	-	-	-	42	2	423604
-	18	-	-	-	1	168019	6000	-	-	-	50	12	512508
-	19	-	-	-	1	188755							7279
-	20	-	-	-	2	2462							
-	21	-	-	-	2	25998							
-	22	-	-	-	2	45734							
-	23	-	-	-	2	66470							
1	-	-	-	-	2	87206							
2	-	-	-	-	4	174412							
3	-	-	-	-	7	56389							



# Ober. Zoder.

Für Sach Steuer 9<sup>tes</sup> - 45 9<sup>tes</sup>.

#	g	z	205229	#	g	z	205229
-	-	1/2	2601	4	-	-	2.5 41065
-	-	1	5202 <sup>5202</sup>	5	-	-	3. 102636
-	-	2	10404 <sup>10404</sup>	6	-	-	3.7 164209
-	-	3	15606	7	-	-	4.3 20553
-	-	4	20808	8	-	-	4.10 82126
-	-	5	26010	9	-	-	5.5 143699
-	-	6	31212	10	-	-	6.1 43
-	-	7	36414	20	-	-	12.2 86
-	-	8	41616	30	-	-	18.3 129
-	-	9	46818	40	-	-	1.4 172
-	-	10	52020	50	-	-	1.6.5 215
-	-	11	57222	60	-	-	1.12.6 258
-	1	-	62424	70	-	-	1.18.7 301
-	2	-	124848	80	-	-	2.8 344
-	3	-	187272	90	-	-	2.6.9 387
-	4	-	1.44467	100	-	-	2.12.10 430
-	5	-	1.7106891	200	-	-	5.1.8 860
-	6	-	1.169315	300	-	-	7.14.6 1290
-	7	-	2.26510	400	-	-	10.3.4 1720
-	8	-	2.88934	500	-	-	12.16.2 2150
-	9	-	2.151358	600	-	-	15.5 2580
-	10	-	3.8553	700	-	-	17.11.10 3010
-	11	-	3.70977	800	-	-	20.6.8 3440
-	12	-	3.133401	900	-	-	22.19.6 3870
-	13	-	3.195825	1000	-	-	25.8.4 4300
-	14	-	4.53020	2000	-	-	50.16.8 8600
-	15	-	4.115444	3000	-	-	76.1 12900
-	16	-	4.177868	4000	-	-	101.9.4 17200
-	17	-	5.35063	5000	-	-	126.17.8 21500
-	18	-	5.97487	6000	-	-	152.2 25800
-	19	-	5.159911				
-	20	-	6.77001				
-	21	-	6.79530				
-	22	-	6.141954				
-	23	-	6.204378				
1	-	-	7.61373				
2	-	-	1.2.123146				
3	-	-	9.184719				



Nieder ~~Wittich~~ Zoder.  
 Ein Sach Steuer 11 Rthl. 9 gr. 3 s.

#	gr	s	#	gr	s	205229	#	gr	s	#	gr	s	205229
-	-	1/2	-	-	-	3279	5	-	-	-	3	10	2986
-	-	1	-	-	-	6558	6	-	-	-	4	7	44629
-	-	2	-	-	-	13116	7	-	-	-	5	4	86272
-	-	3	-	-	-	19674	8	-	-	-	6	1	127915
-	-	4	-	-	-	26232	9	-	-	-	6	10	169558
-	-	5	-	-	-	32790	10	-	-	-	7	8	5972
-	-	6	-	-	-	39348	20	-	-	-	15	4	11944
-	-	7	-	-	-	45906	30	-	-	-	23	-	17916
-	-	8	-	-	-	52464	40	-	-	1	6	8	23888
-	-	9	-	-	-	59022	50	-	-	1	14	4	29860
-	-	10	-	-	-	65580	60	-	-	1	22	-	35832
-	-	11	-	-	-	72138	70	-	-	2	5	8	41804
-	1	-	-	-	-	78696	80	-	-	2	13	4	47776
-	2	-	-	-	-	157392	90	-	-	2	21	-	53748
-	3	-	-	-	1	30859	100	-	-	3	4	8	59720
-	4	-	-	-	1	109555	200	-	-	6	9	4	119440
-	5	-	-	-	1	188251	300	-	-	9	14	-	179160
-	6	-	-	-	2	61718	400	-	-	12	18	9	33651
-	7	-	-	-	2	140414	500	-	-	15	23	5	93371
-	8	-	-	-	3	13841	600	-	-	19	4	1	153091
-	9	-	-	-	3	92577	700	-	-	22	8	10	7582
-	10	-	-	-	3	471273	800	-	-	25	13	6	67302
-	11	-	-	-	4	44740	900	-	-	28	18	2	127022
-	12	-	-	-	4	123436	1000	-	-	31	22	10	186742
-	13	-	-	-	4	202132	2000	-	-	63	21	9	168255
-	14	-	-	-	5	75598	3000	-	-	95	20	8	149768
-	15	-	-	-	5	154294	4000	-	-	127	19	7	131281
-	16	-	-	-	6	27761	5000	-	-	159	18	6	112794
-	17	-	-	-	6	106457	6000	-	-	191	17	5	94307
-	18	-	-	-	6	185154							
-	19	-	-	-	7	58621							
-	20	-	-	-	7	137517							
-	21	-	-	-	8	10784							
-	22	-	-	-	8	84480							
-	23	-	-	-	8	168176							
1	-	-	-	-	9	41643							
2	-	-	-	-	1	683286							
3	-	-	-	-	2	3124929							
4	-	-	-	-	3	166572							



Kießlitz.

Ein Sach Steuer C. H. 1193 6 3/4 2.

#	23	3	#	23	3	205229	#	23	3	#	23	3	205229
-	-	1/2	-	-	-	1866 3/4	4	-	-	-	1	8	196412
-	-	1	-	-	-	3733 1/2	5	-	-	-	2	2	40286
-	-	2	-	-	-	7467	6	-	-	-	2	7	89386
-	-	3	-	-	-	11200 1/2	7	-	-	-	3	1	158492
-	-	4	-	-	-	14934	8	-	-	-	3	5	187595
-	-	5	-	-	-	18667 1/2	9	-	-	-	3	11	31469
-	-	6	-	-	-	22401	10	-	-	-	4	4	80572
-	-	7	-	-	-	26134 1/2	20	-	-	-	8	8	161144
-	-	8	-	-	-	29868	30	-	-	-	13	1	36487
-	-	9	-	-	-	33601 1/2	40	-	-	-	17	5	117059
-	-	10	-	-	-	37335	50	-	-	-	21	9	197639
-	-	11	-	-	-	41068 1/2	60	-	-	1	2	2	72974
-	1	-	-	-	-	44802	70	-	-	1	6	6	153546
-	2	-	-	-	-	89604	80	-	-	1	10	11	28889
-	3	-	-	-	-	134406	90	-	-	1	15	3	109461
-	4	-	-	-	-	179208	100	-	-	1	19	7	190033
-	5	-	-	-	-	18781	200	-	-	3	15	3	174837
-	6	-	-	-	-	163583	300	-	-	5	10	11	159641
-	7	-	-	-	-	1108385	400	-	-	7	6	7	244445
-	8	-	-	-	-	1153187	500	-	-	9	2	3	29249
-	9	-	-	-	-	1197989	600	-	-	10	21	11	14053
-	10	-	-	-	-	237562	700	-	-	12	17	7	98857
-	11	-	-	-	-	282364	800	-	-	14	13	3	83661
-	12	-	-	-	-	2127166	900	-	-	16	8	11	64465
-	13	-	-	-	-	2171968	1000	-	-	18	4	7	53269
-	14	-	-	-	-	311541	2000	-	-	36	9	2	106538
-	15	-	-	-	-	356343	3000	-	-	54	13	9	159607
-	16	-	-	-	-	3101145	4000	-	-	72	18	5	7647
-	17	-	-	-	-	3145947	5000	-	-	90	23	-	61116
-	18	-	-	-	-	3190749	6000	-	-	109	3	-	114385
-	19	-	-	-	-	430322							
-	20	-	-	-	-	475124							
-	21	-	-	-	-	4119926							
-	22	-	-	-	-	4164728							
-	23	-	-	-	-	54301							
1	-	-	-	-	-	549103							
2	-	-	-	-	-	1098206							
3	-	-	-	-	-	15147309							



9.

Nietrisch.

Ein Sachsteuer 477. 1038 23.

#	R	S	#	R	S	205229	#	R	S	#	R	S	205229
-	-	1/2	-	-	-	1274	4	-	-	-	1	2	62090
-	-	1	-	-	-	2548	5	-	-	-	1	5	180227
-	-	2	-	-	-	5096	6	-	-	-	1	9	93135
-	-	3	-	-	-	7644	7	-	-	-	2	1	6043
-	-	4	-	-	-	10192	8	-	-	-	2	4	124180
-	-	5	-	-	-	12740	9	-	-	-	2	8	37088
-	-	6	-	-	-	15288	10	-	-	-	2	11	155225
-	-	7	-	-	-	17836	20	-	-	-	5	11	105221
-	-	8	-	-	-	20384	30	-	-	-	8	11	55217
-	-	9	-	-	-	22932	40	-	-	-	11	11	5213
-	-	10	-	-	-	25480	50	-	-	-	14	10	160438
-	-	11	-	-	-	28028	60	-	-	-	17	10	110434
-	1	-	-	-	-	30576	70	-	-	-	20	10	60430
-	2	-	-	-	-	61152	80	-	-	-	23	10	10426
-	3	-	-	-	-	91728	90	-	-	-	1	2	9168651
-	4	-	-	-	-	122304	100	-	-	-	1	5	9115647
-	5	-	-	-	-	152880	200	-	-	-	2	11	726065
-	6	-	-	-	-	183456	300	-	-	-	3	17	4141712
-	7	-	-	1	-	8803	400	-	-	-	4	23	252130
-	8	-	-	1	-	39379	500	-	-	-	6	4	11167777
-	9	-	-	1	-	69955	600	-	-	-	7	10	978195
-	10	-	-	1	-	100531	700	-	-	-	8	16	6193842
-	11	-	-	1	-	131107	800	-	-	-	9	22	4104260
-	12	-	-	1	-	161683	900	-	-	-	11	4	214678
-	13	-	-	1	-	192259	1000	-	-	-	12	9	11130325
-	14	-	-	2	-	17606	2000	-	-	-	24	19	1155421
-	15	-	-	2	-	48182	3000	-	-	-	37	5	10185746
-	16	-	-	2	-	78758	4000	-	-	-	49	15	10110842
-	17	-	-	2	-	109334	5000	-	-	-	62	1	1035938
-	18	-	-	2	-	139910	6000	-	-	-	74	11	9166263
-	19	-	-	2	-	170486							
-	20	-	-	2	-	201062							
-	21	-	-	3	-	26409							
-	22	-	-	3	-	56985							
-	23	-	-	3	-	87561							
1	-	-	-	3	-	118137							
2	-	-	-	7	-	31045							
3	-	-	-	10	-	149182							



Ober-Ludwigsdorf.  
Ein Sach Steuer s. H. 22 u. 11.

#	SS	SS	205229	#	SS	SS	205229
-	-	1/2	1715	4	-	-	52009
-	-	1	3430	5	-	-	13704
-	-	2	6860	6	-	-	180628
-	-	3	10290	7	-	-	142323
-	-	4	13720	8	-	-	104018
-	-	5	17150	9	-	-	65713
-	-	6	20580	10	-	-	27408
-	-	7	24010	20	-	-	54816
-	-	8	27440	30	-	-	82224
-	-	9	30870	40	-	-	109632
-	-	10	34300	50	-	-	137040
-	-	11	37730	60	-	-	164448
-	1	-	41160	70	-	-	191856
-	2	-	82320	80	-	-	14035
-	3	-	123480	90	-	-	41443
-	4	-	164640	100	-	-	68851
-	5	-	571	200	-	-	2137702
-	6	-	41731	300	-	-	1324
-	7	-	82891	400	-	-	70175
-	8	-	124051	500	-	-	6139026
-	9	-	165211	600	-	-	2648
-	10	-	1142	700	-	-	71499
-	11	-	42302	800	-	-	130350
-	12	-	83462	900	-	-	3972
-	13	-	2124622	1000	-	-	72823
-	14	-	2165782	2000	-	-	2145646
-	15	-	1713	3000	-	-	13240
-	16	-	42873	4000	-	-	86063
-	17	-	84033	5000	-	-	158886
-	18	-	3125193	6000	-	-	26480
-	19	-	3166353				
-	20	-	2284				
-	21	-	43444				
-	22	-	84604				
-	23	-	4125764				
1	-	-	4166924				
2	-	-	9128619				
3	-	-	1290314				



Rieder, Ludwigsdorff.

11.

Ein Sach Steuer 7<sup>2</sup> 1485 93.

#	93	205229	#	93	205229	#	93	205229
-	-	2193	-	-	4	-	-	127176
-	-	4386	-	-	5	-	-	158970
-	-	8772	-	-	6	-	-	190764
-	-	13158	-	-	7	-	-	17329
-	-	17544	-	-	8	-	-	49123
-	-	21930	-	-	9	-	-	80917
-	-	26316	-	-	10	-	-	112711
-	-	30702	-	-	20	-	-	20193
-	-	35088	-	-	30	-	-	132904
-	-	39474	-	-	40	-	-	40386
-	-	43860	-	-	50	-	-	153097
-	-	48246	-	-	60	-	-	60579
-	1	52632	-	-	70	-	-	1110173290
-	2	105264	-	-	80	-	-	80772
-	3	157896	-	-	90	-	-	1221193483
-	4	15299	-	-	100	-	-	233100965
-	5	157931	-	-	200	-	-	466201930
-	6	110563	-	-	300	-	-	691097666
-	7	1163195	-	-	400	-	-	8131198631
-	8	210598	-	-	500	-	-	1016594567
-	9	203230	-	-	600	-	-	12198195332
-	10	2115862	-	-	700	-	-	142391068
-	11	2168494	-	-	800	-	-	1723192053
-	12	315897	-	-	900	-	-	195787769
-	13	368529	-	-	1000	-	-	29810188739
-	14	3121161	-	-	2000	-	-	42179172239
-	15	3173793	-	-	3000	-	-	6428155744
-	16	421196	-	-	4000	-	-	85117139249
-	17	475828	-	-	5000	-	-	106206122754
-	18	4126460	-	-	6000	-	-	<del>11598146756</del>
-	19	4179092	-	-		-	-	12855106259
-	20	526495	-	-		-	-	
-	21	579127	-	-		-	-	
-	22	5131759	-	-		-	-	
-	23	5184391	-	-		-	-	
1	-	631794	-	-		-	-	
2	-	63588	-	-		-	-	
3	-	695382	-	-		-	-	



Leschwitz. Gg. Xanisch.

Ein fact. Steuer 3<sup>te</sup> H<sup>ft</sup>. 995. 8. 3.

229	#	98	93	#	98	93	205229	#	98	93	#	98	93	205229
76	-	-	1/2	-	-	-	980	3	-	-	-	-	8	51608
70	-	-	1	-	-	-	1960	4	-	-	-	-	11	401
64	-	-	2	-	-	-	3920	5	-	-	-	-	15	4423
29	-	-	3	-	-	-	5880	6	-	-	-	-	10	3216
23	-	-	4	-	-	-	7840	7	-	-	-	-	7	52009
7	-	-	5	-	-	-	9800	8	-	-	-	-	10	802
711	-	-	6	-	-	-	11760	9	-	-	-	-	2	154824
193	-	-	7	-	-	-	13720	10	-	-	-	-	3	103617
04	-	-	8	-	-	-	15680	20	-	-	-	-	7	2005
86	-	-	9	-	-	-	17640	30	-	-	-	-	6	105622
297	-	-	10	-	-	-	19600	40	-	-	-	-	9	2 4010
79	-	-	11	-	-	-	21560	50	-	-	-	-	11	5107627
90	-	-	1	-	-	-	23520	60	-	-	-	-	13	9 6015
72	-	-	2	-	-	-	47040	70	-	-	-	-	16	109632
83	-	-	3	-	-	-	70560	80	-	-	-	-	18	4 8020
165	-	-	4	-	-	-	94080	90	-	-	-	-	20	7111637
30	-	-	5	-	-	-	117600	100	-	-	-	-	22	11 10025
66	-	-	6	-	-	-	141120	200	-	-	-	-	12	10 20050
631	-	-	7	-	-	-	164640	300	-	-	-	-	22	9 50075
367	-	-	8	-	-	-	188160	400	-	-	-	-	3	19 8 40100
332	-	-	9	-	-	-	1 6451	500	-	-	-	-	4	18 7 50125
68	-	-	10	-	-	-	1 29971	600	-	-	-	-	5	17 6 60150
53	-	-	11	-	-	-	1 53491	700	-	-	-	-	6	16 5 70175
769	-	-	12	-	-	-	1 77011	800	-	-	-	-	7	15 4 80200
39	-	-	13	-	-	-	1 100531	900	-	-	-	-	8	14 3 90225
39	-	-	14	-	-	-	1 124051	1000	-	-	-	-	9	13 2 100250
144	-	-	15	-	-	-	1 147571	2000	-	-	-	-	19	2 4200500
249	-	-	16	-	-	-	1 171091	3000	-	-	-	-	28	15 7 95521
154	-	-	17	-	-	-	1 194611	4000	-	-	-	-	38	4 9195771
56	-	-	18	-	-	-	2 12902	5000	-	-	-	-	47	18 90792
59	-	-	19	-	-	-	2 36422	6000	-	-	-	-	57	7 2191042
	-	-	20	-	-	-	2 59942							
	-	-	21	-	-	-	2 83462							
	-	-	22	-	-	-	2 106982							
	-	-	23	-	-	-	2 130502							
	1	-		-	-	-	2 154022							
	2	-		-	-	-	5 102815							



Leschwitz, Gz. Gebler.  
 Einfache Steuer, s. H. 1195. 33.

#	q	z	#	q	z	#	q	z	#	q	z				
-	-	1/2	-	-	205229	-	-	8	-	-	172568				
-	-	1	-	-	1575	2	-	-	-	-	1	1	53623		
-	-	2	-	-	3150	3	-	-	-	-	1	5	139907		
-	-	3	-	-	6300	4	-	-	-	-	1	10	20962		
-	-	4	-	-	9450	5	-	-	-	-	2	2	107246		
-	-	5	-	-	12600	6	-	-	-	-	2	6	193530		
-	-	6	-	-	15750	7	-	-	-	-	2	11	74585		
-	-	7	-	-	18900	8	-	-	-	-	3	3	160869		
-	-	8	-	-	22050	9	-	-	-	-	3	8	41924		
-	-	9	-	-	25200	10	-	-	-	-	7	4	83848		
-	-	10	-	-		20	-	-	-	-	11	-	125772		
-	-	11	-	-		30	-	-	-	-	14	8	167696		
-	-	12	-	-		40	-	-	-	-	18	5	4391		
-	-	13	-	-		50	-	-	-	-	22	1	46315		
-	-	14	-	-		60	-	-	-	-	1	19	88239		
-	-	15	-	-		70	-	-	-	-	1	5	5130163		
-	-	16	-	-		80	-	-	-	-	1	9	1472087		
-	-	17	-	-		90	-	-	-	-	1	12	10	8782	
-	-	18	-	-		100	-	-	-	-	3	1	8	17564	
-	-	19	-	-		200	-	-	-	-	4	14	6	26346	
-	-	20	-	-		300	-	-	-	-	6	3	4	35128	
-	-	21	-	-		400	-	-	-	-	7	16	2	43910	
-	-	22	-	-		500	-	-	-	-	9	5	-	52692	
-	-	23	-	-		600	-	-	-	-	10	17	10	61474	
-	-	24	-	-		700	-	-	-	-	12	6	8	70256	
-	-	25	-	-		800	-	-	-	-	13	19	6	79038	
-	-	26	-	-		900	-	-	-	-	15	8	4	87820	
-	-	27	-	-		1000	-	-	-	-	30	16	8	175640	
-	-	28	-	-		2000	-	-	-	-	46	1	1	58231	
-	-	29	-	-		3000	-	-	-	-	61	9	5	146051	
-	-	30	-	-		4000	-	-	-	-	76	17	10	28642	
-	-	31	-	-		5000	-	-	-	-	92	2	2	116462	
-	-	32	-	-		6000	-	-	-	-	-	-	-	-	-
1	-	-	-	-		-	-	-	-	-	-	-	-	-	-



Deutschollig, 3. Semester.  
 Ein Sach Steuer 3. 11. 2. 2.

#	15	3	#	15	3	205229	#	15	3	#	15	3	205229
29	-	-	-	-	-	9982	3	-	-	8	-	-	8 83576
68	-	-	1	-	-	1997	4	-	-	-	-	11	43025
3	-	-	2	-	-	3994	5	-	-	-	-	12	2474
27	-	-	3	-	-	5991	6	-	-	-	-	14	167152
2	-	-	4	-	-	7988	7	-	-	-	-	17	126601
6	-	-	5	-	-	9985	8	-	-	-	-	110	86050
0	-	-	6	-	-	11982	9	-	-	-	-	21	45499
35	-	-	7	-	-	13979	10	-	-	-	-	24	4948
9	-	-	8	-	-	15976	20	-	-	-	-	48	9896
24	-	-	9	-	-	17973	30	-	-	-	-	7	14844
18	-	-	10	-	-	19970	40	-	-	-	-	94	19792
12	-	-	11	-	-	21967	50	-	-	-	-	118	24740
6	-	-	1	-	-	23964	60	-	-	-	-	14	29688
1	-	-	2	-	-	47928	70	-	-	-	-	164	34636
5	-	-	3	-	-	71892	80	-	-	-	-	198	39584
39	-	-	4	-	-	95856	90	-	-	-	-	21	44532
3	-	-	5	-	-	119820	100	-	-	-	-	234	49480
7	-	-	6	-	-	143784	200	-	-	-	-	1228	98960
82	-	-	7	-	-	167748	300	-	-	-	-	222	148440
64	-	-	8	-	-	191712	400	-	-	-	-	321	4197920
46	-	-	9	-	1	10447	500	-	-	-	-	420	942171
28	-	-	10	-	1	34411	600	-	-	-	-	520	191659
10	-	-	11	-	1	58378	700	-	-	-	-	619	5441131
92	-	-	12	-	1	82339	800	-	-	-	-	718	9490611
74	-	-	13	-	1	106303	900	-	-	-	-	818	234862
56	-	-	14	-	1	130267	1000	-	-	-	-	917	684342
38	-	-	15	-	1	154231	2000	-	-	-	-	1011	168684
20	-	-	16	-	1	178195	3000	-	-	-	-	29	474797
40	-	-	17	-	1	202159	4000	-	-	-	-	38	22132739
31	-	-	18	-	2	20894	5000	-	-	-	-	48	15811252
51	-	-	19	-	2	44858	6000	-	-	-	-	58	9296594
42	-	-	20	-	2	68822							
62	-	-	21	-	2	92786							
	-	-	22	-	2	116750							
	-	-	23	-	2	140714							
	1	-		-		2164678							
	2	-		-		8124127							



Deutschböllig. Pravitner.  
 Ein fact Steuer 2<sup>te</sup> H. 2295. - 3.

#	13	23	#	13	20	22	29	#	13	23	#	13	20	22	29
-	-	2	-	-	-	-	840	3	-	-	-	-	7	14	917
-	-	1	-	-	-	-	1680	4	-	-	-	-	9	88	209
-	-	2	-	-	-	-	3360	5	-	-	-	-	11	161	681
-	-	3	-	-	-	-	5040	6	-	-	-	-	12	298	34
-	-	4	-	-	-	-	6720	7	-	-	-	-	14	103	216
-	-	5	-	-	-	-	8400	8	-	-	-	-	16	176	898
-	-	6	-	-	-	-	10080	9	-	-	-	-	19	447	51
-	-	7	-	-	-	-	11760	10	-	-	-	-	11	118	133
-	-	8	-	-	-	-	13440	20	-	-	-	-	31	310	37
-	-	9	-	-	-	-	15120	30	-	-	-	-	51	149	170
-	-	10	-	-	-	-	16800	40	-	-	-	-	71	620	74
-	-	11	-	-	-	-	18480	50	-	-	-	-	91	180	207
-	1	-	-	-	-	-	20160	60	-	-	-	-	119	951	11
-	2	-	-	-	-	-	40320	70	-	-	-	-	139	601	5
-	3	-	-	-	-	-	60480	80	-	-	-	-	158	124	148
-	4	-	-	-	-	-	80640	90	-	-	-	-	178	370	52
-	5	-	-	-	-	-	100800	100	-	-	-	-	197	155	185
-	6	-	-	-	-	-	120960	200	-	-	-	-	115	310	5141
-	7	-	-	-	-	-	141120	300	-	-	-	-	210	11550	97
-	8	-	-	-	-	-	161280	400	-	-	-	-	367	505	3
-	9	-	-	-	-	-	181440	500	-	-	-	-	422	160	238
-	10	-	-	-	-	-	201600	600	-	-	-	-	421	10110	194
-	11	-	-	-	-	1	16581	700	-	-	-	-	577	6	60750
-	12	-	-	-	-	1	36691	800	-	-	-	-	615	2	10106
-	13	-	-	-	-	1	56851	900	-	-	-	-	789	165	291
-	14	-	-	-	-	1	77011	1000	-	-	-	-	845	115	247
-	15	-	-	-	-	1	97171	2000	-	-	-	-	168	11	5265
-	16	-	-	-	-	1	117331	3000	-	-	-	-	241	3	4140512
-	17	-	-	-	-	1	137491	4000	-	-	-	-	321	1710	50530
-	18	-	-	-	-	1	157651	5000	-	-	-	-	402	23	165777
-	19	-	-	-	-	1	177811	6000	-	-	-	-	49	29	75795
-	20	-	-	-	-	1	197971								
-	21	-	-	-	-	2	12902								
-	22	-	-	-	-	2	33062								
-	23	-	-	-	-	2	53222								
1	-	-	-	-	-	2	73382								
2	-	-	-	-	-		4446764								



Deutschböhmisches, Hz. Dietrichs G.  
 Ein Sach Steiner 3  $\frac{1}{2}$  - 95 8  $\frac{1}{2}$  3.

# 95 3	# 95 3	205229	# 95 3	# 95 3	205229
- - 1/2	- - -	872 1/2	2 - -	- -	4 184204
- - 1	- - -	1745	3 - -	- -	7. 71077
- - 2	- - -	3490	4 - -	- -	9 163179
- - 3	- - -	5235	5 - -	- 1 -	50052
- - 4	- - -	6980	6 - -	- 1. 2	142154
- - 5	- - -	8725	7 - -	- 1. 5.	29027
- - 6	- - -	10470	8 - -	- 1. 7	1121129
- - 7	- - -	12215	9 - -	- 1. 10.	8002
- - 8	- - -	13960	10 - -	- 2 -	100104
- - 9	- - -	15705	20 - -	- 4 -	1200208
- - 10	- - -	17450	30 - -	- 6. 1.	99083
- - 11	- - -	19295	40 - -	- 8. 1.	195787
- 1 -	- - -	20940	50 - -	- 10. 2.	90062
- 2 -	- - -	41880	60 - -	- 12. 2.	190766
- 3 -	- - -	62820	70 - -	- 14. 3.	85041
- 4 -	- - -	83760	80 - -	- 16. 3.	185145
- 5 -	- - -	104700	90 - -	- 18. 4.	80020
- 6 -	- - -	125640	100 - -	- 20. 4.	180124
- 7 -	- - -	146580	200 - -	1	169155019
- 8 -	- - -	167520	300 - -	2.	132129414
- 9 -	- - -	188460	400 - -	3	97404809
- 10 -	- - -	1. 4171	500 - -	4	6 - 79704
- 11 -	- - -	1. 25111	600 - -	5	2. 5. 59599
- 12 -	- - -	1. 46051	700 - -	5	2210. 29494
- 13 -	- - -	1. 66991	800 - -	6.	193. 4389
- 14 -	- - -	1. 87931	900 - -	7	10. 7. 184513
- 15 -	- - -	1. 108871	1000 - -	8	12 - 159408
- 16 -	- - -	1. 129811	2000 - -	17	- 113587
- 17 -	- - -	1. 150751	3000 - -	25	12. 2. 67766
- 18 -	- - -	1. 171691	4000 - -	34	- 3. 21945
- 19 -	- - -	1. 192631	5000 - -	42.	12 3181353
- 20 -	- - -	2. 8342	6000 - -	51	- 4 - 135532
- 21 -	- - -	2. 29282			
- 22 -	- - -	2. 50222			
- 23 -	- - -	2. 71162			
1 - -	- - -	2. 92102			

*Rich.*



Supper.  
Deutsche Post, des. v. Junge.  
Ein Sach Steuer 5 Rthl. 7 1/2 Sch.

#	q	S	#	q	S	#	q	S	#	q	S
-	-	1/2	-	-	205229	2	-	-	-	-	8217272
-	-	1	-	-	1527	3	-	-	-	4	175908
-	-	2	-	-	3054	4	-	-	-	1.5	29315
-	-	3	-	-	6108	5	-	-	-	1.9	87951
-	-	4	-	-	9162	6	-	-	-	2.1	146587
-	-	5	-	-	12216	7	-	-	-	2.5	205223
-	-	6	-	-	15270	8	-	-	-	2.10	58630
-	-	7	-	-	18324	9	-	-	-	3.2	117266
-	-	8	-	-	21378	10	-	-	-	3.6	175902
-	-	9	-	-	24432	20	-	-	-	7.1	146575
-	-	10	-	-	27486	30	-	-	-	10.8	117248
-	-	20	-	-	30540	40	-	-	-	14.3	87921
-	-	11	-	-	33594	50	-	-	-	17.10	58594
-	1	-	-	-	36648	60	-	-	-	21.5	29267
-	2	-	-	-	73296	70	-	-	-	11.20	5169
-	3	-	-	-	109944	80	-	-	-	1.4	617542
-	4	-	-	-	146592	90	-	-	-	1.8	146515
-	5	-	-	-	183240	100	-	-	-	111	8117188
-	6	-	-	1	14659	200	-	-	-	2.23	329147
-	7	-	-	1	51307	300	-	-	-	4.14	146335
-	8	-	-	1	87955	400	-	-	-	5.22	101633
-	9	-	-	1	124603	500	-	-	-	7.20	6175482
-	10	-	-	1	161251	600	-	-	-	8.27	312672
-	11	-	-	1	197899	700	-	-	-	10.9	1104629
-	12	-	-	2	29318	800	-	-	-	11.21	8116588
-	13	-	-	2	65966	900	-	-	-	13.9	512376
-	14	-	-	2	102614	1000	-	-	-	14.21	1145735
-	15	-	-	2	139262	2000	-	-	-	29.18	396241
-	16	-	-	2	175910	3000	-	-	-	44.15	5128747
-	17	-	-	3	7329	4000	-	-	-	59.13	6123742
-	18	-	-	3	43977	5000	-	-	-	79.10	8112988
-	19	-	-	3	80625	6000	-	-	-	89	7126161
-	20	-	-	3	117273					6.10	53499
-	21	-	-	3	153921						26747
-	22	-	-	3	190569						1172482
-	23	-	-	4	21988						112988
1	-	-	-	4	58636						53294

Litz



# Neuendorf.

Ein Sach Steuer 3. 10. 10. 10. 10.

#	R	S	205229	#	R	S	205229
-	1/2	-	994	4	-	-	11 32657
-	1	-	1988	5	-	-	4 1494743
-	2	-	3976	6	-	-	1 4457600
-	3	-	5964	7	-	-	1 7408457
-	4	-	7952	8	-	-	1 10 65314
-	5	-	9940	9	-	-	2 1 22171
-	6	-	11928	10	-	-	2 31184257
-	7	-	13916	20	-	-	4 7463285
-	8	-	15904	30	-	-	6 11442313
-	9	-	17892	40	-	-	9 3421341
-	10	-	19880	50	-	-	11 7 100369
-	11	-	21868	60	-	-	13 11 79397
-	12	-	23856	70	-	-	16 3 58425
-	13	-	47712	80	-	-	18 7 37453
-	14	-	71568	90	-	-	20 11 16487
-	15	-	95424	100	-	-	23 2-200738
-	16	-	119280	200	-	-	1 22 5-196247
-	17	-	143136	300	-	-	2 21 8-191756
-	18	-	166992	400	-	-	3 20 11-187265
-	19	-	190848	500	-	-	4 20 2-182774
-	20	-	214704	600	-	-	5 19 5-178283
-	21	-	238560	700	-	-	6 18 8-173792
-	22	-	262416	800	-	-	7 17 11-169301
-	23	-	286272	900	-	-	8 17 2-164810
-	24	-	310128	1000	-	-	9 16 5-160319
-	25	-	333984	2000	-	-	19 8 11-115409
-	26	-	357840	3000	-	-	29 7 3 70499
-	27	-	381696	4000	-	-	38 17 11 25589
-	28	-	405552	5000	-	-	48 10 4-185908
-	29	-	429408	6000	-	-	58 2 10-140998
-	30	-	453264				
-	31	-	477120				
-	32	-	500976				
-	33	-	524832				
-	34	-	548688				
-	35	-	572544				
-	36	-	596400				
-	37	-	620256				
-	38	-	644112				
-	39	-	667968				
-	40	-	691824				
-	41	-	715680				
-	42	-	739536				
-	43	-	763392				
-	44	-	787248				
-	45	-	811104				
-	46	-	834960				
-	47	-	858816				
-	48	-	882672				
-	49	-	906528				
-	50	-	930384				
-	51	-	954240				
-	52	-	978096				
-	53	-	1001952				
-	54	-	1025808				
-	55	-	1049664				
-	56	-	1073520				
-	57	-	1097376				
-	58	-	1121232				
-	59	-	1145088				
-	60	-	1168944				
-	61	-	1192800				
-	62	-	1216656				
-	63	-	1240512				
-	64	-	1264368				
-	65	-	1288224				
-	66	-	1312080				
-	67	-	1335936				
-	68	-	1359792				
-	69	-	1383648				
-	70	-	1407504				
-	71	-	1431360				
-	72	-	1455216				
-	73	-	1479072				
-	74	-	1502928				
-	75	-	1526784				
-	76	-	1550640				
-	77	-	1574496				
-	78	-	1598352				
-	79	-	1622208				
-	80	-	1646064				
-	81	-	1669920				
-	82	-	1693776				
-	83	-	1717632				
-	84	-	1741488				
-	85	-	1765344				
-	86	-	1789200				
-	87	-	1813056				
-	88	-	1836912				
-	89	-	1860768				
-	90	-	1884624				
-	91	-	1908480				
-	92	-	1932336				
-	93	-	1956192				
-	94	-	1980048				
-	95	-	2003904				
-	96	-	2027760				
-	97	-	2051616				
-	98	-	2075472				
-	99	-	2099328				
-	100	-	2123184				

Samuel August Dietrich.



19.

Statt <sup>2</sup>3 faur

Girbigsdorff. Neumannsche Erben.  
Ein fauch Steuern — 1045. 23.

#	15	23	205229	#	15	23	205229
-	-	-	194	2	-	-	1 18259
-	-	1	388	3	-	-	1 30003
-	-	2	776	4	-	-	2 36518
-	-	3	1164	5	-	-	2 148262
-	-	4	1552	6	-	-	3 54777
-	-	5	1940	7	-	-	3 466521
-	-	6	2328	8	-	-	4 73036
-	-	7	2716	9	-	-	4 184780
-	-	8	3104	10	-	-	5 91295
-	-	9	3492	20	-	-	10 182590
-	-	10	3880	30	-	-	14 68656
-	-	11	4268	40	-	-	1 915995
-	1	-	4656	50	-	-	2 3 46017
-	2	-	9312	60	-	-	2 8 137312
-	3	-	13968	70	-	-	3 2 23378
-	4	-	18624	80	-	-	3 7 114673
-	5	-	23280	90	-	-	4 1 739
-	6	-	27936	100	-	-	4 6 92034
-	7	-	32592	200	-	-	9 184068
-	8	-	37248	300	-	-	13 7 70873
-	9	-	41904	400	-	-	18 1 162907
-	10	-	46560	500	-	-	22 8 49712
-	11	-	51216	600	-	-	1 3 2 141746
-	12	-	55872	700	-	-	1 7 9 28551
-	13	-	60528	800	-	-	1 12 3 120585
-	14	-	65184	900	-	-	1 16 10 7390
-	15	-	69840	1000	-	-	1 21 4 99424
-	16	-	74496	2000	-	-	3 18 8 198848
-	17	-	79152	3000	-	-	5 16 1 93043
-	18	-	83808	4000	-	-	7 13 5 192467
-	19	-	88464	5000	-	-	9 10 10 86662
-	20	-	93120	6000	-	-	<del>7 20 10 186086</del>
-	21	-	97776				11 8 2
-	22	-	102432				
-	23	-	107088				
1	-	-	111744				

Das August Virchow



# Hirbisdorf, k. Zobel.

## Ein Sach Steuer — 14 gk —

20.

#	gk	3	#	gk	3	205229	#	gk	3	#	gk	3	205229
—	—	1/2	—	—	—	168	2	—	—	—	—	—	193536
—	—	1	—	—	—	336	3	—	—	1	—	—	85075
—	—	2	—	—	—	672	4	—	—	—	—	—	14181843
—	—	3	—	—	—	1008	5	—	—	—	—	—	2 73382
—	—	4	—	—	—	1344	6	—	—	—	—	—	2170150
—	—	5	—	—	—	1680	7	—	—	—	—	—	3 61689
—	—	6	—	—	—	2016	8	—	—	—	—	—	3158487
—	—	7	—	—	—	2352	9	—	—	—	—	—	4 49996
—	—	8	—	—	—	2688	10	—	—	—	—	—	42146764
—	—	9	—	—	—	3024	20	—	—	—	—	—	9: 88299
—	—	10	—	—	—	3360	30	—	—	—	—	—	12 24834 24834
—	—	11	—	—	—	3696	40	—	—	—	—	—	1 6176998
—	1	—	—	—	—	4032	50	—	—	—	—	—	1 1118133
—	2	—	—	—	—	8064	60	—	—	—	—	—	2 4 59668
—	3	—	—	—	—	12096	70	—	—	—	—	—	2 9 1203
—	4	—	—	—	—	16128	80	—	—	—	—	—	3 7 147967
—	5	—	—	—	—	20160	90	—	—	—	—	—	3 6 89302
—	6	—	—	—	—	24192	100	—	—	—	—	—	3 11 31037
—	7	—	—	—	—	28224	200	—	—	—	—	—	7 10 62079
—	8	—	—	—	—	32256	300	—	—	—	—	—	11 9 93111
—	9	—	—	—	—	36288	400	—	—	—	—	—	15 8 122148
—	10	—	—	—	—	40320	500	—	—	—	—	—	19 7 155185
—	11	—	—	—	—	44352	600	—	—	—	—	—	23 6 186222
—	12	—	—	—	—	48384	700	—	—	—	—	—	1 3 6 12030
—	13	—	—	—	—	52416	800	—	—	—	—	—	4 7 4 43067
—	14	—	—	—	—	56448	900	—	—	—	—	—	1 11 4 74104
—	15	—	—	—	—	60480	1000	—	—	—	—	—	1 15 3 105147
—	16	—	—	—	—	64512	2000	—	—	—	—	—	3 6 7 5053
—	17	—	—	—	—	68544	3000	—	—	—	—	—	4 21 10 10194
—	18	—	—	—	—	72576	4000	—	—	—	—	—	6 13 2 10106
—	19	—	—	—	—	76608	5000	—	—	—	—	—	8 4 6 115247
—	20	—	—	—	—	80640	6000	—	—	—	—	—	9 19 9 15159
—	21	—	—	—	—	84672							
—	22	—	—	—	—	88704							
—	23	—	—	—	—	92736							
—	1	—	—	—	—	96768							

Finis.



Höhr, Neun<sup>2</sup> und Florsdorff.

Ein Sach Steuer s. Hoff. 1393. - 3.

#	g	s	#	g	s	205229	#	g	s	#	g	s	205229
-	-	1/2	-	-	-	1596	2	-	-	-	-	-	8496760
-	-	1	-	-	-	3192	3	-	-	-	1	1	88911
-	-	2	-	-	-	6384	4	-	-	-	1	5	88291
-	-	3	-	-	-	9576	5	-	-	-	1	10	81442
-	-	4	-	-	-	12768	6	-	-	-	2	2	179822
-	-	5	-	-	-	15960	7	-	-	-	2	7	72973
-	-	6	-	-	-	19152	8	-	-	-	2	11	71353
-	-	7	-	-	-	22344	9	-	-	-	3	4	64504
-	-	8	-	-	-	25536	10	-	-	-	3	8	162884
-	-	9	-	-	-	28728	20	-	-	-	7	5	120539
-	-	10	-	-	-	31920	30	-	-	-	11	2	78194
-	-	11	-	-	-	35112	40	-	-	-	14	11	35849
-	1	-	-	-	-	38304	50	-	-	-	18	7	198733
-	2	-	-	-	-	76608	60	-	-	-	22	4	156388
-	3	-	-	-	-	114912	70	-	-	1	2	1	114043
-	4	-	-	-	-	153216	80	-	-	1	5	10	71698
-	5	-	-	-	-	191520	90	-	-	1	9	7	29353
-	6	-	-	-	1	24595	100	-	-	1	13	3	192237
-	7	-	-	-	1	62899	200	-	-	3	2	7	179245
-	8	-	-	-	1	101203	300	-	-	4	15	11	166253
-	9	-	-	-	1	139507	400	-	-	6	5	3	153261
-	10	-	-	-	1	177811	500	-	-	7	18	7	140269
-	11	-	-	-	2	10886	600	-	-	9	7	11	127277
-	12	-	-	-	2	49190	700	-	-	10	21	3	14285
-	13	-	-	-	2	87494	800	-	-	12	10	7	101293
-	14	-	-	-	2	125798	900	-	-	13	23	11	88301
-	15	-	-	-	2	164102	1000	-	-	15	13	3	75309
-	16	-	-	-	2	202406	2000	-	-	31	2	6	150618
-	17	-	-	-	3	35481	3000	-	-	46	15	10	20698
-	18	-	-	-	3	73785	4000	-	-	62	5	1	96007
-	19	-	-	-	3	112089	5000	-	-	77	18	4	171316
-	20	-	-	-	3	150393	6000	-	-	93	7	8	41396
-	21	-	-	-	3	188697							
-	22	-	-	-	4	21772							
-	23	-	-	-	4	60076							
1	-	-	-	-	4	98380							

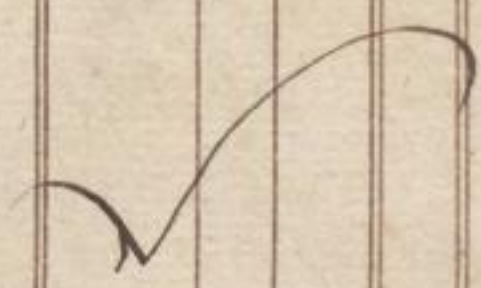



Ein fach Steuer C<sup>2</sup> 398. 63.

#	98	3	#	98	3	205229	#	98	3	#	98	3	205229
-	-	1/2	-	-	-	1770	2	-	-	-	-	9	191979
-	-	1	-	-	-	3540	3	-	-	-	1	2	185354
-	-	2	-	-	-	7080	4	-	-	-	1	7	178729
-	-	3	-	-	-	10620	5	-	-	-	2	-	172104
-	-	4	-	-	-	14160	6	-	-	-	2	5	165749
-	-	5	-	-	-	17700	7	-	-	-	2	10	158854
-	-	6	-	-	-	21240	8	-	-	-	3	3	152229
-	-	7	-	-	-	24780	9	-	-	-	3	8	145604
-	-	8	-	-	-	28320	10	-	-	-	4	1	138979
-	-	9	-	-	-	31860	20	-	-	-	8	3	72729
-	-	10	-	-	-	35400	30	-	-	-	12	5	6479
-	-	11	-	-	-	38940	40	-	-	-	16	6	146458
-	-	-	-	-	-	42480	50	-	-	-	20	8	79208
-	1	-	-	-	-	84960	60	-	-	-	1	-	10 12958
-	2	-	-	-	-	127440	70	-	-	-	1	4	11 151937
-	3	-	-	-	-	169920	80	-	-	-	1	9	1 85687
-	4	-	-	-	1	7171	90	-	-	-	1	15	3 19437
-	5	-	-	-	1	49651	100	-	-	-	1	17	4 158416
-	6	-	-	-	1	92131	200	-	-	-	3	10	9 111603
-	7	-	-	-	1	134611	300	-	-	-	5	4	2 64790
-	8	-	-	-	1	177091	400	-	-	-	6	21	7 17977
-	9	-	-	-	2	14342	500	-	-	-	8	14	11 176393
-	10	-	-	-	2	56822	600	-	-	-	10	8	4 129580
-	11	-	-	-	2	99302	700	-	-	-	12	1	9 82767
-	12	-	-	-	2	141782	800	-	-	-	13	9	2 35954
-	13	-	-	-	2	184262	900	-	-	-	15	12	6 194370
-	14	-	-	-	3	21513	1000	-	-	-	17	5	11 147557
-	15	-	-	-	3	63993	2000	-	-	-	34	11	11 89885
-	16	-	-	-	3	106473	3000	-	-	-	51	17	11 32213
-	17	-	-	-	3	148953	4000	-	-	-	68	23	10 179770
-	18	-	-	-	3	191433	5000	-	-	-	86	5	10 122098
-	19	-	-	-	4	28684	6000	-	-	-	103	11	10 64426
-	20	-	-	-	4	71164							
-	21	-	-	-	4	113644							
-	22	-	-	-	4	156124							
-	23	-	-	-	4	198604							
1	-	-	-	-									

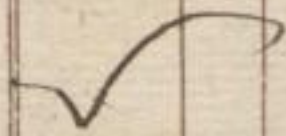



Nieder, Moysd.

Ein fach Steuer C<sup>tt</sup>. 7<sup>g</sup>. 2<sup>g</sup>.

#	g	g	#	g	g	205229	#	g	g	#	g	g	205229
-	-	1/2	-	-	-	1814	2	-	-	-	-	10	37438
-	-	1	-	-	-	3628	3	-	-	-	1	3	66157
-	-	2	-	-	-	7256	4	-	-	-	1	8	74076
-	-	3	-	-	-	10884	5	-	-	-	2	1	93595
-	-	4	-	-	-	14512	6	-	-	-	2	6	112314
-	-	5	-	-	-	18140	7	-	-	-	2	11	131033
-	-	6	-	-	-	21768	8	-	-	-	3	4	149752
-	-	7	-	-	-	25396	9	-	-	-	3	9	168471
-	-	8	-	-	-	29024	20	-	-	-	4	2	187190
-	-	9	-	-	-	32652	20	-	-	-	8	5	169151
-	-	10	-	-	-	36280	30	-	-	-	12	8	151112
-	-	11	-	-	-	39908	40	-	-	-	16	11	133073
-	1	-	-	-	-	43536	50	-	-	-	21	2	115034
-	2	-	-	-	-	87072	60	-	-	1	1	5	96995
-	3	-	-	-	-	130608	70	-	-	1	5	8	78956
-	4	-	-	-	-	174144	80	-	-	1	9	11	60917
-	5	-	-	1	-	12451	90	-	-	1	14	2	42878
-	6	-	-	1	-	55987	100	-	-	1	18	5	24839
-	7	-	-	1	-	99523	200	-	-	3	12	10	49678
-	8	-	-	1	-	143059	300	-	-	5	7	3	74517
-	9	-	-	1	-	186595	400	-	-	7	1	8	99356
-	10	-	-	2	-	24902	500	-	-	8	20	1	124195
-	11	-	-	2	-	68438	600	-	-	10	14	6	149034
-	12	-	-	2	-	111974	700	-	-	12	8	11	173873
-	13	-	-	2	-	155510	800	-	-	14	3	4	19872
-	14	-	-	2	-	199046	900	-	-	15	20	10	18322
-	15	-	-	3	-	37353	1000	-	-	17	16	3	43161
-	16	-	-	3	-	80889	2000	-	-	35	8	6	86322
-	17	-	-	3	-	124425	3000	-	-	53	-	2	129483
-	18	-	-	3	-	167961	4000	-	-	70	17	-	172644
-	19	-	-	4	-	6268	5000	-	-	88	9	4	10576
-	20	-	-	4	-	49804	6000	-	-	106	1	7	53737
-	21	-	-	4	-	93340							
-	22	-	-	4	-	136876							
-	23	-	-	4	-	180412							
1	-	-	-	5	-	18719							

*Leute*



# Schlauroth.

Ein Sach Steuer 2<sup>tes</sup> 22<sup>tes</sup> - 2.

#	q	205229	#	q	205229	#	q	205229
-	-	840	-	-	-	-	-	4-146764
-	1	1680	-	-	-	-	-	7 14917
-	2	3360	-	-	-	-	-	9 88299
-	3	5040	-	-	-	-	-	11-161681
-	4	6720	-	-	-	-	-	12 -29834
-	5	8400	-	-	-	-	-	14-103216
-	6	10080	-	-	-	-	-	16-176598
-	7	11760	-	-	-	-	-	19 44751
-	8	13440	-	-	-	-	-	11-118133
-	9	15120	-	-	-	-	-	3 11 31037
-	10	16800	-	-	-	-	-	5 10-149170
-	11	18480	-	-	-	-	-	7 10 62074
-	1	20160	-	-	-	-	-	9 9-180207
-	2	40320	-	-	-	-	-	11 9 93111
-	3	60480	-	-	-	-	-	13 9 6015
-	4	80640	-	-	-	-	-	15 8-124148
-	5	100800	-	-	-	-	-	17 8 37852
-	6	120960	-	-	-	-	-	19 7-155185
-	7	141120	-	-	-	-	-	1 15 3-105141
-	8	161280	-	-	-	-	-	2 10 11 55097
-	9	181440	-	-	-	-	-	3 6 7 5053
-	10	201600	-	-	-	-	-	4 2 2-160238
-	11	1 16531	-	-	-	-	-	4 21 10-110194
-	12	1 36691	-	-	-	-	-	5 17 6 60150
-	13	1 56851	-	-	-	-	-	6 13 2 10106
-	14	1 77011	-	-	-	-	-	7 8 9-165291
-	15	1 97171	-	-	-	-	-	8 4 5 115247
-	16	1-117331	-	-	-	-	-	16 8 11 25265
-	17	1-137491	-	-	-	-	-	24 13 4-140512
-	18	1-157651	-	-	-	-	-	32 10 50530
-	19	1-177811	-	-	-	-	-	40 2 3-165777
-	20	1-197471	-	-	-	-	-	49 2 9 75795
-	21	2-12902	-	-	-	-	-	
-	22	2 33062	-	-	-	-	-	
-	23	2 53222	-	-	-	-	-	
1	-	2 73382	-	-	-	-	-	

*Ring*



Kaiserswalda.  
Ein Sach Steuer - "20g" -

#	g	205229	#	g	205229	#	g	205229	#	g	205229
-	-	240	-	-	240	2	-	71251	-	-	1 71251
-	-	480	-	-	480	3	-	4262	-	-	2 4262
-	-	960	-	-	960	4	-	2142502	-	-	2 142502
-	-	1440	-	-	1440	5	-	75513	-	-	3 75513
-	-	1920	-	-	1920	6	-	8524	-	-	4 8524
-	-	2400	-	-	2400	7	-	4146764	-	-	4 146764
-	-	2880	-	-	2880	8	-	79775	-	-	5 79775
-	-	3360	-	-	3360	9	-	612786	-	-	6 12786
-	-	3840	-	-	3840	10	-	6151026	-	-	6 151026
-	-	4320	-	-	4320	20	-	11 96823	-	-	11 96823
-	-	4800	-	-	4800	30	-	18 42620	-	-	18 42620
-	-	5280	-	-	4800	40	-	22 193646	-	-	22 193646
-	-	5760	-	-	5280	50	-	29 139443	-	-	29 139443
-	1	5760	-	-	5760	60	-	34 85240	-	-	34 85240
-	2	11520	-	-	11520	70	-	311 31037	-	-	311 31037
-	3	17280	-	-	17280	80	-	45 182063	-	-	45 182063
-	4	23040	-	-	23040	90	-	5 127860	-	-	5 127860
-	5	28800	-	-	28800	100	-	57 73657	-	-	57 73657
-	6	34560	-	-	34560	200	-	11 2 147314	-	-	11 2 147314
-	7	40320	-	-	40320	300	-	10 10 15742	-	-	10 10 15742
-	8	46080	-	-	40320	400	-	22 5 89399	-	-	22 5 89399
-	9	51840	-	-	46080	500	-	14 163056	-	-	14 163056
-	10	57600	-	-	51840	600	-	19 8 31484	-	-	19 8 31484
-	11	63360	-	-	57600	700	-	15 3 105141	-	-	15 3 105141
-	12	69120	-	-	63360	800	-	120 10 178798	-	-	120 10 178798
-	13	74880	-	-	69120	900	-	22 6 47226	-	-	22 6 47226
-	14	80640	-	-	74880	1000	-	28 1 120883	-	-	28 1 120883
-	15	86400	-	-	80640	2000	-	4 16 3 36537	-	-	4 16 3 36537
-	16	92160	-	-	86400	3000	-	7 4 157420	-	-	7 4 157420
-	17	97920	-	-	92160	4000	-	9 8 6 73074	-	-	9 8 6 73074
-	18	103680	-	-	97920	5000	-	11 16 7 193957	-	-	11 16 7 193957
-	19	109440	-	-	103680	6000	-	14 9 109 611	-	-	14 9 109 611
-	20	115200	-	-	109440						
-	21	120960	-	-	115200						
-	22	126720	-	-	120960						
-	23	132480	-	-	126720						
1	-	138240	-	-	132480						



Ein Sach-Steuer. 7<sup>te</sup> Gg. - 2

#	Stk	205229	#	Stk	205229	#	Stk	205229
-	-	2124	-	-	11189329			
-	1	4248	-	-	1 52181379			
-	2	8496	-	-	1 11173429			
-	3	12744	-	-	2 5765479			
-	4	16992	-	-	2 11157729			
-	5	21240	-	-	3 5149579			
-	6	25488	-	-	3 11141629			
-	7	29736	-	-	4 52133629			
-	8	33984	-	-	4 11125729			
-	9	38232	-	-	9 11 46229			
-	10	42480	-	-	14 10171978			
-	11	46728	-	-	19 10 92458			
-	1	50976	-	-	1 10 12458			
-	2	101952	-	-	1 5 9135687			
-	3	152928	-	-	1 10 9264416 59187			
-	4	203904	-	-	1 15 9144916			
-	5	249651	-	-	1 20 9105416			
-	6	1 100627	-	-	2 1 8 27916 5.			
-	7	1 151603	-	-	4 3 4 51832			
-	8	1 202579	-	-	6 5 77748			
-	9	2 48326	-	-	8 6 8103664			
-	10	2 99302	-	-	10 8 2121580			
-	11	2 100278	-	-	12 10 188496			
-	12	2 201254	-	-	24 11 818112			
-	13	3 47001	-	-	16 13 5 2099			
-	14	3 92977	-	-	18 15 1. 28915			
-	15	3 148953	-	-	20 16 9 53931			
-	16	3 199929	-	-	41 9 61107862			
-	17	4 46676	-	-	62 2 3 161793			
-	18	4 46652	-	-	82 19 1 10495			
-	19	4 47528	-	-	103 11 10 64426.			
-	20	4 98504	-	-	124 4 7 118357			
-	21	5 44856	-	-				
-	22	5 95227	-	-				
-	23	5 46203	-	-				
1	-	5 197279	-	-				



Holtendorf.

Ein Sach Steuer 4. ff. 16. ff. - 3.

#	q	s	#	q	s	205229	#	q	s	#	q	s	205229
-	-	1/2	-	-	-	1344	2	-	-	-	-	-	7011685
-	-	1	-	-	-	2688	3	-	-	-	-	-	64913
-	-	2	-	-	-	5376	4	-	-	7	-	-	1018141
-	-	3	-	-	-	8064	5	-	-	1	3	1	76598
-	-	4	-	-	-	10752	6	-	-	-	6	-	10129826
-	-	5	-	-	-	13440	7	-	-	-	2	2	83054
-	-	6	-	-	-	16128	8	-	-	-	2	6	636282
-	-	7	-	-	-	18816	9	-	-	-	2	9	9194739
-	-	8	-	-	-	21504	10	-	-	-	3	1	147967
-	-	9	-	-	-	24192	20	-	-	-	6	3	90705
-	-	10	-	-	-	26880	30	-	-	-	9	5	33245
-	-	11	-	-	-	29568	40	-	-	-	12	6	181210
-	1	-	-	-	-	32256	50	-	-	-	16	8	124148
-	2	-	-	-	-	64512	60	-	-	-	18	10	66886
-	3	-	-	-	-	96768	70	-	-	-	22	-	9624
-	4	-	-	-	-	129024	80	-	-	+	1	1	187591
-	5	-	-	-	-	161280	90	-	-	1	4	3	100329
-	6	-	-	-	-	193536	100	-	-	1	7	5	43867
-	7	-	-	1	-	20563	200	-	-	2	24	10	86134
-	8	-	-	1	-	82819	300	-	-	3	22	3	129201
-	9	-	-	1	-	88075	400	-	-	5	5	8	472268
-	10	-	-	1	-	1117331	500	-	-	6	13	2	10106
-	11	-	-	1	-	1149587	600	-	-	7	20	7	53173
-	12	-	-	1	-	181843	700	-	-	9	4	-	96240
-	13	-	-	2	-	8870	800	-	-	10	11	5	5139307
-	14	-	-	2	-	41126	900	-	-	11	18	10	182374
-	15	-	-	2	-	73382	1000	-	-	13	2	4	20212
-	16	-	-	2	-	2105638	2000	-	-	26	4	8	40424
-	17	-	-	2	-	2137894	3000	-	-	39	7	-	60636
-	18	-	-	2	-	2170150	4000	-	-	52	9	4	80848
-	19	-	-	2	-	2202406	5000	-	-	65	11	8	101060
-	20	-	-	3	-	29433	6000	-	-	78	14	-	121272
-	21	-	-	3	-	81689							
-	22	-	-	3	-	93945							
-	23	-	-	3	-	3126201							
1	-	-	-	3	-	158457							

Ein



# Scherha und Grund.

## Ein fach Steuer 3. 19. 19. - 3

#	13	3	#	13	3	205229	#	13	3	#	13	3	205229
-	-	1/2	-	-	-	1092	2	-	-	-	-	6	26610
-	-	1	-	-	-	2184	3	-	-	-	-	9	39915
-	-	2	-	-	-	4368	4	-	-	-	-	1	53220
-	-	3	-	-	-	6552	5	-	-	-	-	13	66525
-	-	4	-	-	-	8736	6	-	-	-	-	18	79830
-	-	5	-	-	-	10920	7	-	-	-	-	19	93135
-	-	6	-	-	-	13104	8	-	-	-	-	2	106440
-	-	7	-	-	-	15288	9	-	-	-	-	2	119745
-	-	8	-	-	-	17472	20	-	-	-	-	2	6133050
-	-	9	-	-	-	19656	20	-	-	-	-	51	60871
-	-	10	-	-	-	21840	30	-	-	-	-	7	7193921
-	-	11	-	-	-	24024	40	-	-	-	-	10	2121742
-	-	1	-	-	-	26208	50	-	-	-	-	129	49563
-	-	2	-	-	-	52416	60	-	-	-	-	153	182613
-	-	3	-	-	-	78624	70	-	-	-	-	1710	110434
-	-	4	-	-	-	104832	80	-	-	-	-	205	38255
-	-	5	-	-	-	131040	90	-	-	-	-	2211	171305
-	-	6	-	-	-	157248	100	-	-	-	-	1	1699126
-	-	7	-	-	-	183456	200	-	-	-	-	23	198252
-	-	8	-	-	-	14435	300	-	-	-	-	34	792149
-	-	9	-	-	-	30643	400	-	-	-	-	46	1491275
-	-	10	-	-	-	56851	500	-	-	-	-	57	85172
-	-	11	-	-	-	83059	600	-	-	-	-	69	2184298
-	-	12	-	-	-	109267	700	-	-	-	-	7109	78195
-	-	13	-	-	-	135475	800	-	-	-	-	8123	177321
-	-	14	-	-	-	161683	900	-	-	-	-	91310	71218
-	-	15	-	-	-	187891	1000	-	-	-	-	1015	4170344
-	-	16	-	-	-	8870	2000	-	-	-	-	2169	135459
-	-	17	-	-	-	35078	3000	-	-	-	-	3122	2100574
-	-	18	-	-	-	61286	4000	-	-	-	-	4213	765689
-	-	19	-	-	-	87494	5000	-	-	-	-	535	30804
-	-	20	-	-	-	113702	6000	-	-	-	-	6320	4201148
-	-	21	-	-	-	139910							
-	-	22	-	-	-	166118							
-	-	23	-	-	-	192326							
-	-	1	-	-	-	13305							

Daniel August Weislich.



29.

Girbigsdorff, by. Gebler.  
 Ein. fach Steuer Satz. 793. - 1/2 3.

#	95 1/2	#	95 3/4	205229	#	95 1/2	#	95 3/4	205229
-	-	-	-	1924 1/2	2	-	-	-	8-114392
-	-	1	-	3049	3	-	-	-	1-171588
-	-	2	-	6098	4	-	-	-	1 5 23555
-	-	3	-	9147	5	-	-	-	1 9 80751
-	-	4	-	12196	6	-	-	-	2 1-137947
-	-	5	-	15245	7	-	-	-	2 5-195143
-	-	6	-	18294	8	-	-	-	2 10 47110
-	-	7	-	21343	9	-	-	-	3 2-104306
-	-	8	-	24392	10	-	-	-	3 6-161502
-	-	9	-	27441	20	-	-	-	7 1-117775
-	-	10	-	30490	30	-	-	-	10 8 74048
-	-	11	-	33539	40	-	-	-	14 3 30321
-	1	-	-	36588	50	-	-	-	17 9 191823
-	2	-	-	73176	60	-	-	-	21 4 148096
-	3	-	-	109764	70	-	-	-	1-11-104369
-	4	-	-	146352	80	-	-	-	1 4 6 60642
-	5	-	-	182940	90	-	-	-	1 8 1 16915
-	6	-	-	1 14299	100	-	-	-	1 18 7-17847
-	7	-	-	1 50887	200	-	-	-	2 23 3-151605
-	8	-	-	1 87475	300	-	-	-	4 10 11-12479 3
-	9	-	-	1-124063	400	-	-	-	5 22 7 97981
-	10	-	-	1-160651	500	-	-	-	7 10 3 71169
-	11	-	-	1-197239	600	-	-	-	8 21 11 44357
-	12	-	-	2 128598	700	-	-	-	10 9 7 17545
-	13	-	-	2 65186	800	-	-	-	11 21 2-195962
-	14	-	-	2 101774	900	-	-	-	12 8 10-169150
-	15	-	-	2 138362	1000	-	-	-	14 20 6-142338
-	16	-	-	2 174950	2000	-	-	-	29 17 1 79447
-	17	-	-	3 6309	3000	-	-	-	4 4 13 8 16556
-	18	-	-	3 42897	4000	-	-	-	5 9 10 2-158894
-	19	-	-	3 79485	5000	-	-	-	7 4 6 9 98003
-	20	-	-	3 116073	6000	-	-	-	1 8 4 3 4 33112
-	21	-	-	3 152661					
-	22	-	-	3 189249					
-	23	-	-	4 20608					
-	1	-	-	4 197196					

Da: August Distich.



# Klein Piesnitz.

Ein fach Steuer 1. Hft. 995. 23.

#	98	93	#	98	93	205229	#	98	93	#	98	93	205229
-	-	-	-	-	-	398	2	-	-	-	-	-	2 48038
-	-	1	-	-	-	796	3	-	-	-	-	-	3 72057
-	-	2	-	-	-	1592	4	-	-	-	-	-	4 96076
-	-	3	-	-	-	2388	5	-	-	-	-	-	5 120095
-	-	4	-	-	-	3184	6	-	-	-	-	-	6 14414
-	-	5	-	-	-	3980	7	-	-	-	-	-	7 168133
-	-	6	-	-	-	4776	8	-	-	-	-	-	8 192152
-	-	7	-	-	-	5572	9	-	-	-	-	-	9 216171
-	-	8	-	-	-	6368	10	-	-	-	-	-	10 240190
-	-	9	-	-	-	7164	20	-	-	-	-	-	20 264209
-	-	10	-	-	-	7960	30	-	-	-	-	-	30 288228
-	-	11	-	-	-	8756	40	-	-	-	-	-	40 312247
-	-	1	-	-	-	9552	50	-	-	-	-	-	50 336266
-	-	2	-	-	-	10348	60	-	-	-	-	-	60 360285
-	-	3	-	-	-	11184	70	-	-	-	-	-	70 384304
-	-	4	-	-	-	12020	80	-	-	-	-	-	80 408323
-	-	5	-	-	-	12856	90	-	-	-	-	-	90 432342
-	-	6	-	-	-	13692	100	-	-	-	-	-	100 456361
-	-	7	-	-	-	14528	200	-	-	-	-	-	200 480380
-	-	8	-	-	-	15364	300	-	-	-	-	-	300 504399
-	-	9	-	-	-	16200	400	-	-	-	-	-	400 528418
-	-	10	-	-	-	17036	500	-	-	-	-	-	500 552437
-	-	11	-	-	-	17872	600	-	-	-	-	-	600 576456
-	-	12	-	-	-	18708	700	-	-	-	-	-	700 600475
-	-	13	-	-	-	19544	800	-	-	-	-	-	800 624494
-	-	14	-	-	-	20380	900	-	-	-	-	-	900 648513
-	-	15	-	-	-	21216	1000	-	-	-	-	-	1000 672532
-	-	16	-	-	-	22052	2000	-	-	-	-	-	2000 696551
-	-	17	-	-	-	22888	3000	-	-	-	-	-	3000 720570
-	-	18	-	-	-	23724	4000	-	-	-	-	-	4000 744589
-	-	19	-	-	-	24560	5000	-	-	-	-	-	5000 768608
-	-	20	-	-	-	25396	6000	-	-	-	-	-	6000 792627
-	-	21	-	-	-	26232		-	-	-	-	-	
-	-	22	-	-	-	27068		-	-	-	-	-	
-	-	23	-	-	-	27904		-	-	-	-	-	
1	-	-	-	-	-	28740		-	-	-	-	-	

Lauter.



Ober Leopoldshayn.

Ein fach Steuer 3 fl. 16 gr. 8 d.

<del>fl</del>	<del>gr</del>	<del>d</del>	<del>205229</del>	<del>fl</del>	<del>gr</del>	<del>d</del>	<del>205229</del>
<del>1</del>	<del>1/2</del>	<del>-</del>	<del>1064</del>	<del>2</del>	<del>-</del>	<del>-</del>	<del>5:199583</del>
<del>1</del>	<del>1</del>	<del>-</del>	<del>2128</del>	<del>3</del>	<del>-</del>	<del>-</del>	<del>8:196760</del>
<del>2</del>	<del>2</del>	<del>-</del>	<del>4256</del>	<del>4</del>	<del>-</del>	<del>-</del>	<del>11:193937</del>
<del>3</del>	<del>3</del>	<del>-</del>	<del>6384</del>	<del>5</del>	<del>-</del>	<del>-</del>	<del>1:2792114</del>
<del>4</del>	<del>4</del>	<del>-</del>	<del>8512</del>	<del>6</del>	<del>-</del>	<del>-</del>	<del>15:188291</del>
<del>5</del>	<del>5</del>	<del>-</del>	<del>10640</del>	<del>7</del>	<del>-</del>	<del>-</del>	<del>18:186468</del>
<del>6</del>	<del>6</del>	<del>-</del>	<del>12768</del>	<del>8</del>	<del>-</del>	<del>-</del>	<del>11:182645</del>
<del>7</del>	<del>7</del>	<del>-</del>	<del>14896</del>	<del>9</del>	<del>-</del>	<del>-</del>	<del>22:179822</del>
<del>8</del>	<del>8</del>	<del>-</del>	<del>17024</del>	<del>10</del>	<del>-</del>	<del>-</del>	<del>25:176999</del>
<del>9</del>	<del>9</del>	<del>-</del>	<del>19152</del>	<del>20</del>	<del>-</del>	<del>-</del>	<del>41:148769</del>
<del>10</del>	<del>10</del>	<del>-</del>	<del>21280</del>	<del>30</del>	<del>-</del>	<del>-</del>	<del>75:120539</del>
<del>11</del>	<del>11</del>	<del>-</del>	<del>23408</del>	<del>40</del>	<del>-</del>	<del>-</del>	<del>11:92509</del>
<del>1</del>	<del>-</del>	<del>-</del>	<del>25536</del>	<del>50</del>	<del>-</del>	<del>-</del>	<del>12:564029</del>
<del>2</del>	<del>-</del>	<del>-</del>	<del>52072</del>	<del>60</del>	<del>-</del>	<del>-</del>	<del>14:1135849</del>
<del>3</del>	<del>-</del>	<del>-</del>	<del>76608</del>	<del>70</del>	<del>-</del>	<del>-</del>	<del>17:577617</del>
<del>4</del>	<del>-</del>	<del>-</del>	<del>102144</del>	<del>80</del>	<del>-</del>	<del>-</del>	<del>19:1019618</del>
<del>5</del>	<del>-</del>	<del>-</del>	<del>127680</del>	<del>90</del>	<del>-</del>	<del>-</del>	<del>22:4106388</del>
<del>6</del>	<del>-</del>	<del>-</del>	<del>153216</del>	<del>100</del>	<del>-</del>	<del>-</del>	<del>1:10198158</del>
<del>7</del>	<del>-</del>	<del>-</del>	<del>178752</del>	<del>200</del>	<del>-</del>	<del>-</del>	<del>2:1451087</del>
<del>8</del>	<del>-</del>	<del>-</del>	<del>204288</del>	<del>300</del>	<del>-</del>	<del>-</del>	<del>3:284016</del>
<del>9</del>	<del>-</del>	<del>-</del>	<del>1. 245952</del>	<del>400</del>	<del>-</del>	<del>-</del>	<del>4:56142174</del>
<del>10</del>	<del>-</del>	<del>-</del>	<del>1. 501312</del>	<del>500</del>	<del>-</del>	<del>-</del>	<del>5:4575103</del>
<del>11</del>	<del>-</del>	<del>-</del>	<del>1. 756672</del>	<del>600</del>	<del>-</del>	<del>-</del>	<del>6:388032</del>
<del>12</del>	<del>-</del>	<del>-</del>	<del>1 101203</del>	<del>700</del>	<del>-</del>	<del>-</del>	<del>7:62146190</del>
<del>13</del>	<del>-</del>	<del>-</del>	<del>1 126739</del>	<del>800</del>	<del>-</del>	<del>-</del>	<del>8:71119</del>
<del>14</del>	<del>-</del>	<del>-</del>	<del>1 152275</del>	<del>900</del>	<del>-</del>	<del>-</del>	<del>9:7412048</del>
<del>15</del>	<del>-</del>	<del>-</del>	<del>1 177811</del>	<del>1000</del>	<del>-</del>	<del>-</del>	<del>10:81030206</del>
<del>16</del>	<del>-</del>	<del>-</del>	<del>1 203347</del>	<del>2000</del>	<del>-</del>	<del>-</del>	<del>100412</del>
<del>17</del>	<del>-</del>	<del>-</del>	<del>2 23054</del>	<del>3000</del>	<del>-</del>	<del>-</del>	<del>20 17 6</del>
<del>18</del>	<del>-</del>	<del>-</del>	<del>2 49290</del>	<del>4000</del>	<del>-</del>	<del>-</del>	<del>31 2</del>
<del>19</del>	<del>-</del>	<del>-</del>	<del>2 74726</del>	<del>5000</del>	<del>-</del>	<del>-</del>	<del>41 11</del>
<del>20</del>	<del>-</del>	<del>-</del>	<del>2 100262</del>	<del>6000</del>	<del>-</del>	<del>-</del>	<del>57 103</del>
<del>21</del>	<del>-</del>	<del>-</del>	<del>2 125798</del>				<del>62 5 1 96007</del>
<del>22</del>	<del>-</del>	<del>-</del>	<del>2 151334</del>				
<del>23</del>	<del>-</del>	<del>-</del>	<del>2 176870</del>				
<del>1</del>	<del>-</del>	<del>-</del>	<del>2 202406</del>				

vid. fol. seq. 32.

*Handwritten signature*



# Nieder-Loepoldsbayn.

## Ein Jahr Steuer 3. Artz. 1695. 83.

#	q	#	q	205229	#	q	#	q	205229
-	-	-	-	1064	3	-	-	-	8196760
-	-	-	-	2128	4	-	-	-	11193937
-	-	-	-	4256	5	-	-	-	12191114
-	-	-	-	6384	6	-	-	-	15180000
-	-	-	-	8512	7	-	-	-	18185469
-	-	-	-	10640	8	-	-	-	11182645
-	-	-	-	12768	9	-	-	-	20179822
-	-	-	-	14896	10	-	-	-	5176999
-	-	-	-	17024	20	-	-	-	11148769
-	-	-	-	19152	30	-	-	-	5120539
-	-	-	-	21280	40	-	-	-	91192309
-	-	-	-	23408	50	-	-	-	12564079
-	1	-	-	25536	60	-	-	-	141135849
-	2	-	-	51072	70	-	-	-	1757619
-	3	-	-	76608	80	-	-	-	1910184618
-	4	-	-	102144	90	-	-	-	22156388
-	5	-	-	127680	100	-	-	1	10128158
-	6	-	-	153216	200	-	-	2	11957087
-	7	-	-	178752	300	-	-	3	2279245
-	8	-	-	204288	400	-	-	4	36102174
-	9	-	-	22992	500	-	-	5	4525103
-	10	-	1	50131	600	-	-	6	5153261
-	11	-	1	75667	700	-	-	7	6276190
-	12	-	-	1101203	800	-	-	8	720248
-	13	-	-	1126739	900	-	-	9	7774
-	14	-	-	1152275	1000	-	-	10	81050206
-	15	-	-	1177811	2000	-	-	20	118100412
-	16	-	-	1203347	3000	-	-	31	26150618
-	17	-	-	23654	4000	-	-	41	4200824
-	18	-	-	49190	5000	-	-	51	70345801
-	19	-	-	74726	6000	-	-	62	5196007
-	20	-	-	100262					
-	21	-	-	125798					
-	22	-	-	151334					
-	23	-	-	176870					
1	-	-	-	2202406					
2	-	-	-	3199583					

Johann Christoph Adelung  
Bürgermeister



Costma.

Einfaeh. Steuer - 21 1/2 Gr.

#	Gr.	205229	#	Gr.	205229	#	Gr.	205229
-	-	258	3	-	35366			
-	1	516	4	-	183974			
-	2	1032	5	-	127353			
-	3	1548	6	-	70732			
-	4	2064	7	-	14111			
-	5	2580	8	-	5162719			
-	6	3096	9	-	106048			
-	7	3612	10	-	749477			
-	8	4128	20	-	1298954			
-	9	4644	30	-	19148431			
-	20	5160	40	-	24197908			
-	11	5676	50	-	342156			
-	1	6192	60	-	3791633			
-	2	12384	70	-	42141110			
-	3	18576	80	-	49190587			
-	4	24768	90	-	5534835			
-	5	30960	100	-	684312			
-	6	37152	200	-	12168624			
-	7	43344	300	-	18147707			
-	8	49536	400	-	24132019			
-	9	55728	500	-	316211102			
-	20	61920	600	-	3912295414			
-	11	68112	700	-	47182179726			
-	12	74304	800	-	552358809			
-	13	80496	900	-	63263143121			
-	14	86688	1000	-	7122422204			
-	15	92880	2000	-	85344408			
-	16	99072	3000	-	101366612			
-	17	105264	4000	-	118488816			
-	18	111456	5000	-	1356111920			
-	19	117648	6000	-	152133224			
-	20	123840						
-	21	130032						
-	22	136224						
-	23	142416						
1	-	148608						
2	-	154800						

Joseph Gutzwiller  
 Prof.



Die Güter der Kirche zu S. Petri und Pauli. 34.  
 Ein fach Steuer g. 1748. 10<sup>3</sup>/<sub>4</sub> S.

#	g	S	205229	#	g	S	205229
-	-	1/2	2806 <sup>3</sup> / <sub>4</sub>	1	4	-	7180085
-	-	1	5613 <sup>1</sup> / <sub>2</sub>	2	-	-	13154941
-	-	2	11227	3	-	-	111129797
-	-	3	16840 <sup>1</sup> / <sub>2</sub>	4	-	-	27104653
-	-	4	22454	5	-	-	3329509
-	-	5	28067 <sup>1</sup> / <sub>2</sub>	6	-	-	31154865
-	-	6	33681	7	-	-	4729221
-	-	7	39294 <sup>1</sup> / <sub>2</sub>	8	-	-	534077
-	-	8	44908	9	-	-	51084162
-	-	9	50521 <sup>1</sup> / <sub>2</sub>	10	-	-	66159018
-	-	10	56135	20	-	-	131112807
-	-	11	61784 <sup>1</sup> / <sub>2</sub>	30	-	-	19866596
-	1	-	67362	40	-	-	12320385
-	2	-	134724	50	-	-	189179403
-	3	-	202086	60	-	-	154133192
-	4	-	164219	70	-	-	121186981
-	5	-	1131581	80	-	-	24640770
-	6	-	1198943	90	-	-	211199788
-	7	-	261076	100	-	-	2177153577
-	8	-	2128438	200	-	-	8113101925
-	9	-	2195800	300	-	-	841150273
-	10	-	357933	400	-	-	10226203850
-	11	-	3115295	500	-	-	13162152198
-	12	-	31192657	600	-	-	16910100546
-	13	-	454790	700	-	-	193648894
-	14	-	4122152	800	-	-	21211202471
-	15	-	4189514	900	-	-	24149150899
-	16	-	551647	1000	-	-	278599167
-	17	-	5119009	2000	-	-	541610194334
-	18	-	5186371	3000	-	-	821492272
-	19	-	648504	4000	-	-	10999191439
-	20	-	6115866	5000	-	-	13618385377
-	21	-	6183228	6000	-	-	16428184544
-	22	-	745361				
-	23	-	7112723				

Christian Gottlieb  
 Schulze.



Ein Sach Steuer S. 13 gr. 4  $\frac{3}{4}$  R.

#	gr	sch	#	gr	sch	205229	#	gr	sch	#	gr	sch	205229
-	-	$\frac{1}{2}$	-	-	-	1600 $\frac{3}{4}$	1	-	-	-	-	-	4101116
-	-	1	-	-	-	3201 $\frac{1}{2}$	2	-	-	-	-	-	8202232
-	-	2	-	-	-	6403	3	-	-	-	-	-	1198119
-	-	3	-	-	-	9604 $\frac{1}{2}$	4	-	-	-	-	-	15199235
-	-	4	-	-	-	12806	5	-	-	-	-	-	11095122
-	-	5	-	-	-	16007 $\frac{1}{2}$	6	-	-	-	-	-	22196238
-	-	6	-	-	-	19209	7	-	-	-	-	-	2792125
-	-	7	-	-	-	22410 $\frac{1}{2}$	8	-	-	-	-	-	210193241
-	-	8	-	-	-	25612	9	-	-	-	-	-	3489128
-	-	9	-	-	-	28813 $\frac{1}{2}$	10	-	-	-	-	-	38190244
-	-	10	-	-	-	32015	20	-	-	-	-	-	75175259
-	-	11	-	-	-	35216 $\frac{1}{2}$	30	-	-	-	-	-	112160274
-	1	-	-	-	-	38418	40	-	-	-	-	-	1411145289
-	2	-	-	-	-	76836	50	-	-	-	-	-	188130304
-	3	-	-	-	-	115254	60	-	-	-	-	-	225415359
-	4	-	-	-	-	153672	70	-	-	-	-	-	1122100334
-	5	-	-	-	-	192090	80	-	-	-	-	-	151185349
-	6	-	-	-	-	2305279	90	-	-	-	-	-	19870364
-	7	-	-	-	-	163697	100	-	-	-	-	-	113555379
-	8	-	-	-	-	1102115	200	-	-	-	-	-	3210110758
-	9	-	-	-	-	1140533	300	-	-	-	-	-	4163166137
-	10	-	-	-	-	1178951	400	-	-	-	-	-	65916287
-	11	-	-	-	-	212140	500	-	-	-	-	-	719271666
-	12	-	-	-	-	250558	600	-	-	-	-	-	987127045
-	13	-	-	-	-	288176	700	-	-	-	-	-	1022182424
-	14	-	-	-	-	2127394	800	-	-	-	-	-	1211632574
-	15	-	-	-	-	2165812	900	-	-	-	-	-	141187953
-	16	-	-	-	-	2204230	1000	-	-	-	-	-	15144143332
-	17	-	-	-	-	337419	2000	-	-	-	-	-	314981435
-	18	-	-	-	-	375837	3000	-	-	-	-	-	4619219538
-	19	-	-	-	-	3114255	4000	-	-	-	-	-	6296162870
-	20	-	-	-	-	3152675	5000	-	-	-	-	-	77231109973
-	21	-	-	-	-	3191091	6000	-	-	-	-	-	9314439076 ✓
-	22	-	-	-	-	424280							
-	23	-	-	-	-	462698							

Christliche Gottliche  
Bücherei



# Pflaßendorf.

Ein Sach Steuer 3  $\frac{1}{2}$  - 48 63.

#	q	d	#	q	d	205229	#	q	d	#	q	d	205229
-	-	1/2	-	-	-	870	2	-	-	-	-	4	181324
-	-	1	-	-	-	1740	3	-	-	-	-	7	66757
-	-	2	-	-	-	3480	4	-	-	-	-	9	157419
-	-	3	-	-	-	5220	5	-	-	-	1	-	42852
-	-	4	-	-	-	6960	6	-	-	-	1	2	133514
-	-	5	-	-	-	8700	7	-	-	-	1	5	18947
-	-	6	-	-	-	10440	8	-	-	-	1	7	109609
-	-	7	-	-	-	12180	9	-	-	-	1	9	200271
-	-	8	-	-	-	13920	10	-	-	-	2	-	85704
-	-	9	-	-	-	15660	20	-	-	-	4	-	171408
-	-	10	-	-	-	17400	30	-	-	-	6	1	51883
-	-	11	-	-	-	19140	40	-	-	-	8	1	137587
-	1	-	-	-	-	20880	50	-	-	-	10	2	18062
-	2	-	-	-	-	41760	60	-	-	-	12	2	103766
-	3	-	-	-	-	62640	70	-	-	-	14	2	189470
-	4	-	-	-	-	83520	80	-	-	-	16	3	6945
-	5	-	-	-	-	104400	90	-	-	-	18	3	15649
-	6	-	-	-	-	125280	100	-	-	-	20	4	36124
-	7	-	-	-	-	146160	200	-	-	1	16	8	72248
-	8	-	-	-	-	167040	300	-	-	2	13	-	108372
-	9	-	-	-	-	187920	400	-	-	3	9	4	144496
-	10	-	-	-	-	208800	500	-	-	4	5	8	180620
-	11	-	-	-	-	229680	600	-	-	5	2	1	11515
-	12	-	1	4	5	331	700	-	-	5	22	5	47639
-	13	-	-	-	-	66211	800	-	-	6	18	9	3763
-	14	-	-	-	-	87091	900	-	-	7	15	1	119887
-	15	-	-	-	-	107971	2000	-	-	8	11	5	156011
-	16	-	-	-	-	128851	2000	-	-	16	22	11	<del>357472</del> 106793
-	17	-	-	-	-	149731	3000	-	-	25	10	5	262804 57575
-	18	-	-	-	-	170611	4000	-	-	33	21	10	213586 8357
-	19	-	-	-	-	191491	5000	-	-	42	9	4	164368
-	20	-	-	-	-	212371	6000	-	-	50	20	10	115150
-	21	-	-	-	-	233251							
-	22	-	-	-	-	254131							
-	23	-	-	-	-	275011							
1	-	-	-	-	-	295891							
			-	-	-	316771							
			-	-	-	337651							
			-	-	-	358531							
			-	-	-	379411							
			-	-	-	400291							
			-	-	-	421171							
			-	-	-	442051							
			-	-	-	462931							
			-	-	-	483811							
			-	-	-	504691							
			-	-	-	525571							
			-	-	-	546451							
			-	-	-	567331							
			-	-	-	588211							
			-	-	-	609091							
			-	-	-	629971							
			-	-	-	650851							
			-	-	-	671731							
			-	-	-	692611							
			-	-	-	713491							
			-	-	-	734371							
			-	-	-	755251							
			-	-	-	776131							
			-	-	-	797011							
			-	-	-	817891							
			-	-	-	838771							
			-	-	-	859651							
			-	-	-	880531							
			-	-	-	901411							
			-	-	-	922291							
			-	-	-	943171							
			-	-	-	964051							
			-	-	-	984931							
			-	-	-	100581							

Dimitrius Augustus N. N. N.



Ein fach Steuer 1. st. 4 g. - 3

#	St	g	205229	#	St	g	205229	#	St	g	205229
-	-	1/2	336	-	-	-	336	3	-	-	2-170150
-	-	1	672	-	-	-	672	4	-	-	3-158457
-	-	2	1344	-	-	-	1344	5	-	-	4-146764
-	-	3	2016	-	-	-	2016	6	-	-	5-135071
-	-	4	2688	-	-	-	2688	7	-	-	6-123278
-	-	5	3360	-	-	-	3360	8	-	-	7-111885
-	-	6	4032	-	-	-	4032	9	-	-	8 99992
-	-	7	4704	-	-	-	4704	10	-	-	9 88299
-	-	8	5376	-	-	-	5376	20	-	-	1 6-176598
-	-	9	6048	-	-	-	6048	30	-	-	2 4 59668
-	-	10	6720	-	-	-	6720	40	-	-	3 1-147967
-	-	11	7392	-	-	-	7392	50	-	-	3 11 31037
-	1	-	8064	-	-	-	8064	60	-	-	4 8-119336
-	2	-	16128	-	-	-	16128	70	-	-	5 6 2406
-	3	-	24192	-	-	-	24192	80	-	-	6 3 90705
-	4	-	32256	-	-	-	32256	90	-	-	7 -119004
-	5	-	40320	-	-	-	40320	100	-	-	7 10 62074
-	6	-	48384	-	-	-	48384	200	-	-	15 8 124128
-	7	-	56448	-	-	-	56448	200	-	-	23 6-186222
-	8	-	64512	-	-	-	64512	400	-	-	1 7 5 43067
-	9	-	72576	-	-	-	72576	500	-	-	1 15 3-10514-1
-	10	-	80640	-	-	-	80640	600	-	-	1 23 1-167215
-	11	-	88704	-	-	-	88704	700	-	-	2, 7 - 24060
-	12	-	96768	-	-	-	96768	800	-	-	2 14 10 86134
-	13	-	104832	-	-	-	104832	900	-	-	2 22 3-148208
-	14	-	112896	-	-	-	112896	1000	-	-	3 0 7 5053
-	15	-	120960	-	-	-	120960	2000	-	-	6 13 2 10106
-	16	-	129024	-	-	-	129024	3000	-	-	9 19 9 15159
-	17	-	137088	-	-	-	137088	4000	-	-	13 2 420212
-	18	-	145152	-	-	-	145152	5000	-	-	16 8 11 25265
-	19	-	153216	-	-	-	153216	6000	-	-	19 15 6 30318 ✓
-	20	-	161280	-	-	-	161280				
-	21	-	169344	-	-	-	169344				
-	22	-	177408	-	-	-	177408				
-	23	-	185472	-	-	-	185472				
1	-	-	193536	-	-	-	193536				
2	-	-	201600	-	-	-	201600				

Samuel August Dietrich.



Vom Hospital zum Heil. Geist gehörigen Gütern. 38.  
 Ein fach Steuer 32 ~~18~~ 4 3

#	95	3	#	95	3	205229	#	95	3	#	95	3	205229
-	-	2	-	-	-	9436	2	-	-	-	4	4	198364
-	-	1	-	-	-	18872	3	-	-	-	6	0	<del>198364</del> 92317
-	-	2	-	-	-	37744	4	-	-	-	8	9	191499
-	-	3	-	-	-	56616	5	-	-	-	11	-	85452
-	-	4	-	-	-	75488	6	-	-	-	13	2	184634
-	-	5	-	-	-	94360	7	-	-	-	15	5	78587
-	-	6	-	-	-	113232	8	-	-	-	17	7	177769
-	-	7	-	-	-	132104	9	-	-	-	19	10	71722
-	-	8	-	-	-	150976	10	-	-	-	22	-	170904
-	-	9	-	-	-	169848	20	-	-	1	20	1	136579
-	-	10	-	-	-	188720	30	-	-	2	18	2	102254
-	-	11	-	-	1	2363	40	-	-	3	16	3	<del>1158</del> 67929
-	1	-	-	-	1	21235	50	-	-	4	14	4	33604
-	2	-	-	-	2	42470	60	-	-	5	12	4	204508
-	3	-	-	-	3	63705	70	-	-	6	10	5	170183
-	4	-	-	-	4	84940	80	-	-	7	8	6	135858
-	5	-	-	-	5	106175	90	-	-	8	6	7	101533
-	6	-	-	-	6	127410	100	-	-	9	4	8	67308
-	7	-	-	-	7	148645	200	-	-	18	9	4	134416
-	8	-	-	-	8	169880	300	-	-	27	14	-	201624
-	9	-	-	-	9	191115	400	-	-	36	18	9	63603
-	10	-	-	-	11	7121	500	-	-	45	23	5	130811
-	11	-	-	1	-	28356	600	-	-	55	4	1	198019
-	12	-	-	1	1	49591	700	-	-	64	8	10	59998
-	13	-	-	1	2	70826	800	-	-	73	13	6	127206
-	14	-	-	1	3	92061	900	-	-	82	18	2	194414
-	15	-	-	1	4	113296	1000	-	-	91	22	11	36393
-	16	-	-	1	5	134531	2000	-	-	183	21	10	12786
-	17	-	-	1	6	155766	3000	-	-	275	20	9	169179
-	18	-	-	1	7	177001	4000	-	-	367	19	9	20343
-	19	-	-	1	8	198236	5000	-	-	459	18	8	76736
-	20	-	-	1	10	14242	6000	-	-	551	17	7	133129
-	21	-	-	1	11	35477							
-	22	-	-	2	-	56712							
-	23	-	-	2	1	77947							
1	-	-	-	2	2	99182							

Christian Gottlieb  
 Buchhalter



Nicolsdorf.  
Ein fact Steuer 9  $\frac{1}{2}$  293 - 3

#	Stk	z	#	Stk	z	205229	#	Stk	z	#	Stk	z	205229
-	-	1/2	-	-	-	2616	2	-	-	-	1	2	140426
-	-	1	-	-	-	5232	3	-	-	-	1	10	5410
-	-	2	-	-	-	10464	4	-	-	-	2	5	75623
-	-	3	-	-	-	15696	5	-	-	-	3	-	149836
-	-	4	-	-	-	20928	6	-	-	-	3	8	10820
-	-	5	-	-	-	26160	7	-	-	-	4	3	81033
-	-	6	-	-	-	31392	8	-	-	-	4	10	151246
-	-	7	-	-	-	36624	9	-	-	-	5	6	16230
-	-	8	-	-	-	41856	10	-	-	-	6	1	86443
-	-	9	-	-	-	47088	20	-	-	-	12	2	172886
-	-	10	-	-	-	52320	30	-	-	-	18	4	54100
-	-	11	-	-	-	57552	40	-	-	1	-	5	140543
-	1	-	-	-	-	62784	50	-	-	1	6	7	21757
-	2	-	-	-	-	125568	60	-	-	1	12	8	108200
-	3	-	-	-	-	188352	70	-	-	1	18	9	194643
-	4	-	-	-	-	45907	80	-	-	2	-	11	75857
-	5	-	-	-	-	108691	90	-	-	2	7	-	162300
-	6	-	-	-	-	171475	100	-	-	2	13	2	43514
-	7	-	-	-	-	29030	200	-	-	3	2	4	87028
-	8	-	-	-	-	91814	300	-	-	7	15	6	130542
-	9	-	-	-	-	154598	400	-	-	10	4	8	174056
-	10	-	-	-	-	312153	500	-	-	12	17	11	12341
-	11	-	-	-	-	74937	600	-	-	15	7	1	55855
-	12	-	-	-	-	3137721	700	-	-	17	20	3	99369
-	13	-	-	-	-	3200505	800	-	-	20	9	5	142883
-	14	-	-	-	-	458660	900	-	-	22	22	7	186397
-	15	-	-	-	-	4120844	1000	-	-	25	11	10	24682
-	16	-	-	-	-	4183628	2000	-	-	50	23	8	49364
-	17	-	-	-	-	541183	3000	-	-	76	11	6	74046
-	18	-	-	-	-	5103967	4000	-	-	101	23	4	98728
-	19	-	-	-	-	5166751	5000	-	-	127	11	2	123410
-	20	-	-	-	-	624306	6000	-	-	152	23	-	148092
-	21	-	-	-	-	687090							
-	22	-	-	-	-	6149874							
-	23	-	-	-	-	7429							
1	-	-	-	-	-	770213							

Christian Gottlieb  
Nicolsdorf.



# Aachenan.

## Ein fact Steuer 4 $\frac{1}{2}$ - 4 $\frac{3}{4}$ .

#	1/2	3/4	205229	#	1/2	3/4	205229	#	1/2	3/4	205229
-	-	1/2	1156	-	-	-	1156	-	-	-	6100338
-	-	1	2312	-	-	-	2312	-	-	-	9250507
-	-	2	4624	-	-	-	4624	-	-	-	200676
-	-	3	6936	-	-	-	6936	-	-	-	45616
-	-	4	9248	-	-	-	9248	-	-	-	95785
-	-	5	11560	-	-	-	11560	-	-	-	10445954
-	-	6	13872	-	-	-	13872	-	-	-	1196123
-	-	7	16184	-	-	-	16184	-	-	-	2541063
-	-	8	18496	-	-	-	18496	-	-	-	2891232
-	-	9	20808	-	-	-	20808	-	-	-	54182464
-	-	10	23120	-	-	-	23120	-	-	-	8168467
-	-	11	25432	-	-	-	25432	-	-	-	109159699
1	-	-	27744	-	-	-	27744	-	-	-	13645702
2	-	-	35458	-	-	-	35458	-	-	-	162136934
3	-	-	43232	-	-	-	43232	-	-	-	181122937
4	-	-	510976	-	-	-	510976	-	-	-	21714169
5	-	-	588720	-	-	-	588720	-	-	-	4172
6	-	-	667464	-	-	-	667464	-	-	-	1391404
7	-	-	746208	-	-	-	746208	-	-	-	26182808
8	-	-	824952	-	-	-	824952	-	-	-	39168983
9	-	-	903696	-	-	-	903696	-	-	-	4121160387
10	-	-	982440	-	-	-	982440	-	-	-	515246562
11	-	-	1061184	-	-	-	1061184	-	-	-	6182137966
12	-	-	1140428	-	-	-	1140428	-	-	-	72124141
13	-	-	1219672	-	-	-	1219672	-	-	-	93115545
14	-	-	1298916	-	-	-	1298916	-	-	-	10341720
15	-	-	1378160	-	-	-	1378160	-	-	-	116493124
16	-	-	1457404	-	-	-	1457404	-	-	-	22128186248
17	-	-	1536648	-	-	-	1536648	-	-	-	3319174143
18	-	-	1615892	-	-	-	1615892	-	-	-	4515167267
19	-	-	1695136	-	-	-	1695136	-	-	-	5671055162
20	-	-	1774380	-	-	-	1774380	-	-	-	67142148286
21	-	-	1853624	-	-	-	1853624	-	-	-	
22	-	-	1932868	-	-	-	1932868	-	-	-	
23	-	-	2012112	-	-	-	2012112	-	-	-	
24	-	-	2091356	-	-	-	2091356	-	-	-	
25	-	-	2170600	-	-	-	2170600	-	-	-	
26	-	-	2249844	-	-	-	2249844	-	-	-	
27	-	-	2329088	-	-	-	2329088	-	-	-	
28	-	-	2408332	-	-	-	2408332	-	-	-	
29	-	-	2487576	-	-	-	2487576	-	-	-	
30	-	-	2566820	-	-	-	2566820	-	-	-	
31	-	-	2646064	-	-	-	2646064	-	-	-	
32	-	-	2725308	-	-	-	2725308	-	-	-	
33	-	-	2804552	-	-	-	2804552	-	-	-	
34	-	-	2883796	-	-	-	2883796	-	-	-	
35	-	-	2963040	-	-	-	2963040	-	-	-	
36	-	-	3042284	-	-	-	3042284	-	-	-	
37	-	-	3121528	-	-	-	3121528	-	-	-	
38	-	-	3200772	-	-	-	3200772	-	-	-	
39	-	-	3280016	-	-	-	3280016	-	-	-	
40	-	-	3359260	-	-	-	3359260	-	-	-	
41	-	-	3438504	-	-	-	3438504	-	-	-	
42	-	-	3517748	-	-	-	3517748	-	-	-	
43	-	-	3596992	-	-	-	3596992	-	-	-	
44	-	-	3676236	-	-	-	3676236	-	-	-	
45	-	-	3755480	-	-	-	3755480	-	-	-	
46	-	-	3834724	-	-	-	3834724	-	-	-	
47	-	-	3913968	-	-	-	3913968	-	-	-	
48	-	-	3993212	-	-	-	3993212	-	-	-	
49	-	-	4072456	-	-	-	4072456	-	-	-	
50	-	-	4151700	-	-	-	4151700	-	-	-	
51	-	-	4230944	-	-	-	4230944	-	-	-	
52	-	-	4310188	-	-	-	4310188	-	-	-	
53	-	-	4389432	-	-	-	4389432	-	-	-	
54	-	-	4468676	-	-	-	4468676	-	-	-	
55	-	-	4547920	-	-	-	4547920	-	-	-	
56	-	-	4627164	-	-	-	4627164	-	-	-	
57	-	-	4706408	-	-	-	4706408	-	-	-	
58	-	-	4785652	-	-	-	4785652	-	-	-	
59	-	-	4864896	-	-	-	4864896	-	-	-	
60	-	-	4944140	-	-	-	4944140	-	-	-	
61	-	-	5023384	-	-	-	5023384	-	-	-	
62	-	-	5102628	-	-	-	5102628	-	-	-	
63	-	-	5181872	-	-	-	5181872	-	-	-	
64	-	-	5261116	-	-	-	5261116	-	-	-	
65	-	-	5340360	-	-	-	5340360	-	-	-	
66	-	-	5419604	-	-	-	5419604	-	-	-	
67	-	-	5498848	-	-	-	5498848	-	-	-	
68	-	-	5578092	-	-	-	5578092	-	-	-	
69	-	-	5657336	-	-	-	5657336	-	-	-	
70	-	-	5736580	-	-	-	5736580	-	-	-	
71	-	-	5815824	-	-	-	5815824	-	-	-	
72	-	-	5895068	-	-	-	5895068	-	-	-	
73	-	-	5974312	-	-	-	5974312	-	-	-	
74	-	-	6053556	-	-	-	6053556	-	-	-	
75	-	-	6132800	-	-	-	6132800	-	-	-	
76	-	-	6212044	-	-	-	6212044	-	-	-	
77	-	-	6291288	-	-	-	6291288	-	-	-	
78	-	-	6370532	-	-	-	6370532	-	-	-	
79	-	-	6449776	-	-	-	6449776	-	-	-	
80	-	-	6529020	-	-	-	6529020	-	-	-	
81	-	-	6608264	-	-	-	6608264	-	-	-	
82	-	-	6687508	-	-	-	6687508	-	-	-	
83	-	-	6766752	-	-	-	6766752	-	-	-	
84	-	-	6845996	-	-	-	6845996	-	-	-	
85	-	-	6925240	-	-	-	6925240	-	-	-	
86	-	-	7004484	-	-	-	7004484	-	-	-	
87	-	-	7083728	-	-	-	7083728	-	-	-	
88	-	-	7162972	-	-	-	7162972	-	-	-	
89	-	-	7242216	-	-	-	7242216	-	-	-	
90	-	-	7321460	-	-	-	7321460	-	-	-	
91	-	-	7400704	-	-	-	7400704	-	-	-	
92	-	-	7479948	-	-	-	7479948	-	-	-	
93	-	-	7559192	-	-	-	7559192	-	-	-	
94	-	-	7638436	-	-	-	7638436	-	-	-	
95	-	-	7717680	-	-	-	7717680	-	-	-	
96	-	-	7796924	-	-	-	7796924	-	-	-	
97	-	-	7876168	-	-	-	7876168	-	-	-	
98	-	-	7955412	-	-	-	7955412	-	-	-	
99	-	-	8034656	-	-	-	8034656	-	-	-	
100	-	-	8113900	-	-	-	8113900	-	-	-	

Christian Gottlieb Juchacz.

ollig  
9.



Erottschendorf.  
Einfach Steuer 17. Jh. 19. J. 9 J.

#	q	#	q	205229	#	q	#	q	205229
-	1	-	-	5133	2	-	-	2	4-166804
-	1	-	-	10266	3	-	-	3	7 44977
-	2	-	-	20532	4	-	-	4	9-128379
-	3	-	-	30798	5	-	-	6	- 6552
-	4	-	-	41064	6	-	-	7	2 89954
-	5	-	-	51330	7	-	-	8	4-173356
-	6	-	-	61596	8	-	-	9	7 51529
-	7	-	-	71862	9	-	-	10	9-134931
-	8	-	-	82128	10	-	-	12	- 13104
-	9	-	-	92394	20	-	-	1	- 26208
-	10	-	-	102660	30	-	-	1	12 - 39312
-	11	-	-	112926	40	-	-	2	- 52416
-	1	-	-	123192	50	-	-	2	12 - 65520
-	2	-	-	1 41155	60	-	-	3	- 78624
-	3	-	-	164347	70	-	-	3	12 - 91728
-	4	-	-	2 82310	80	-	-	4	- 104832
-	5	-	-	3 273	90	-	-	4	12 - 117936
-	6	-	-	3 123465	100	-	-	5	- 131040
-	7	-	-	4 41428	200	-	-	10	- 1 56891
-	8	-	-	4 164620	300	-	-	15	- 1 187891
-	9	-	-	5 82583	400	-	-	20	- 2 113702
-	10	-	-	6 546	500	-	-	25	- 3 39513
-	11	-	-	6 123738	600	-	-	30	- 3 170553
-	12	-	-	7 41701	700	-	-	35	- 4 96364
-	13	-	-	7 164893	800	-	-	40	- 5 22175
-	14	-	-	8 82856	900	-	-	45	- 5 153215
-	15	-	-	9 819	1000	-	-	50	- 6 79026
-	16	-	-	9 124011	2000	-	-	100	1 - 188052
-	17	-	-	10 41974	3000	-	-	150	1 7 31849
-	18	-	-	10 165166	4000	-	-	200	2 1 - 110875
-	19	-	-	11 83129	5000	-	-	250	2 7 - 189906
-	20	-	-	1092	6000	-	-	300	3 2 63698
-	21	-	-	124284					
-	22	-	-	1 42247					
-	23	-	-	1 165439					
1	-	-	-	1 2 83402					

Christiane Gottlieb Schulz  
mauld.



Hirbisdorff, zum Weiß Hospital.

Ein Sach Steuer 1. Stf. 4 St. -

#	St	St	205229	#	St	St	205229	#	St	St	205229
-	-	1/2	336	3	-	-	25170150	-	-	-	-
-	-	1	672	4	-	-	3-158457	-	-	-	-
-	-	2	1344	5	-	-	4-146764	-	-	-	-
-	-	3	2016	6	-	-	5-135071	-	-	-	-
-	-	4	2688	7	-	-	6-123378	-	-	-	-
-	-	5	3360	8	-	-	7-111685	-	-	-	-
-	-	6	4032	9	-	-	8 9992	-	-	-	-
-	-	7	4704	10	-	-	9 88299	-	-	-	-
-	-	8	5376	20	-	-	1 6-176598	-	-	-	-
-	-	9	6048	30	-	-	2 4 59668	-	-	-	-
-	-	10	6720	40	-	-	3 1-147967	-	-	-	-
-	-	11	7392	50	-	-	3 11 31037	-	-	-	-
-	1	-	8064	60	-	-	4 8-119336	-	-	-	-
-	2	-	16128	70	-	-	5 6 2406	-	-	-	-
-	3	-	24192	80	-	-	6 3 90705	-	-	-	-
-	4	-	32256	90	-	-	7 -179004	-	-	-	-
-	5	-	40320	100	-	-	7 10 62074	-	-	-	-
-	6	-	48384	200	-	-	15 8-124148	-	-	-	-
-	7	-	56448	300	-	-	23 6-186222	-	-	-	-
-	8	-	64512	400	-	-	1 7 5 43067	-	-	-	-
-	9	-	72576	500	-	-	1 15 3-105141	-	-	-	-
-	10	-	80640	600	-	-	1 23 1-167215	-	-	-	-
-	11	-	88704	700	-	-	2 7 - 24060	-	-	-	-
-	12	-	96768	800	-	-	2 14 10 86134	-	-	-	-
-	13	-	104832	900	-	-	2 27 8-148208	-	-	-	-
-	14	-	112896	1000	-	-	3 6 7 5053	-	-	-	-
-	15	-	120960	2000	-	-	6 13 2 10106	-	-	-	-
-	16	-	129024	3000	-	-	9 19 9 15159	-	-	-	-
-	17	-	137088	4000	-	-	13 2 4 20217	-	-	-	-
-	18	-	145152	5000	-	-	16 8 11 25265	-	-	-	-
-	19	-	153216	6000	-	-	19 15 6 30318	-	-	-	✓
-	20	-	161280								
-	21	-	169344								
-	22	-	177408								
-	23	-	185472								
1	-	-	193536								
2	-	-	1-181843								

Sammler August Dierling

Handwritten mark



# Kleines Vorwerk bey Moysß.

43.

## Ein Sach Steuer - 1 Bz. 33.

#	1/2	3	#	1/2	3	205229	#	1/2	3	#	1/2	3	205229
-	-	1/2	-	-	-	195	3	-	-	-	-	1	131731
-	-	1	-	-	-	390	4	-	-	-	-	2	38822
-	-	2	-	-	-	780	5	-	-	-	-	3	51142
-	-	3	-	-	-	1170	6	-	-	-	-	3	58233
-	-	4	-	-	-	1560	7	-	-	-	-	3	170553
-	-	5	-	-	-	1950	8	-	-	-	-	4	77644
-	-	6	-	-	-	2340	9	-	-	-	-	4	189964
-	-	7	-	-	-	2730	10	-	-	-	-	5	97055
-	-	8	-	-	-	3120	20	-	-	-	-	10	194110
-	-	9	-	-	-	3510	30	-	-	-	-	1	485936
-	-	10	-	-	-	3900	40	-	-	-	-	1	9182991
-	-	11	-	-	-	4290	50	-	-	-	-	2	374817
-	1	-	-	-	-	4680	60	-	-	-	-	2	8171872
-	2	-	-	-	-	9360	70	-	-	-	-	3	263698
-	3	-	-	-	-	14040	80	-	-	-	-	3	7160753
-	4	-	-	-	-	18720	90	-	-	-	-	4	152579
-	5	-	-	-	-	23400	100	-	-	-	-	4	6149634
-	6	-	-	-	-	28080	200	-	-	-	-	9	194039
-	7	-	-	-	-	32760	300	-	-	-	-	13	838444
-	8	-	-	-	-	37440	400	-	-	-	-	18	2988078
-	9	-	-	-	-	42120	500	-	-	-	-	22	9132483
-	10	-	-	-	-	46800	600	-	-	-	1	3476888	
-	11	-	-	-	-	51480	700	-	-	-	1	7102295	
-	12	-	-	-	-	56160	800	-	-	-	1	124730927	
-	13	-	-	-	-	60840	900	-	-	-	1	1611415332	
-	14	-	-	-	-	65520	1000	-	-	-	1	21754737	
-	15	-	-	-	-	70200	2000	-	-	-	3	192119474	
-	16	-	-	-	-	74880	3000	-	-	-	5	169179211	
-	17	-	-	-	-	79560	4000	-	-	-	7	14533719	
-	18	-	-	-	-	84240	5000	-	-	-	9	1293456	
-	19	-	-	-	-	88920	6000	-	-	-	11	974153193	
-	20	-	-	-	-	93600							
-	21	-	-	-	-	98280							
-	22	-	-	-	-	102960							
-	23	-	-	-	-	107640							
1	-	-	-	-	-	112320							
2	-	-	-	-	-	<del>117000</del> 19444							

Daniel August Dietrich.



44.

Friedersdorff des Hospitals zu L. Frauen.

Ein Sach Steuer 13. 14. 15. 8. 9.

№	Stk	q	№	Stk	q	205229	№	Stk	q	№	Stk	q	205229
-	-	1/2	-	-	-	3920	2	-	-	-	1	10	802
-	-	1	-	-	-	7840	3	-	-	-	2	9	1203
-	-	2	-	-	-	15680	4	-	-	-	3	8	1604
-	-	3	-	-	-	23520	5	-	-	-	4	7	2005
-	-	4	-	-	-	31360	6	-	-	-	5	6	2406
-	-	5	-	-	-	39200	7	-	-	-	6	5	2807
-	-	6	-	-	-	47040	8	-	-	-	7	4	3208
-	-	7	-	-	-	54880	9	-	-	-	8	3	3609
-	-	8	-	-	-	62720	10	-	-	-	9	2	4010
-	-	9	-	-	-	70560	20	-	-	-	18	4	8020
-	-	10	-	-	-	78400	30	-	-	1	3	6	12030
-	-	11	-	-	-	86240	40	-	-	1	12	8	16040
1	-	-	-	-	-	94080	50	-	-	1	21	10	20050
2	-	-	-	-	-	188160	60	-	-	2	7	-	24060
3	-	-	-	-	-	1 77011	70	-	-	2	16	2	28070
4	-	-	-	-	-	1 171891	80	-	-	3	1	4	32080
5	-	-	-	-	-	2 59442	90	-	-	3	10	6	36090
6	-	-	-	-	-	2 134022	100	-	-	3	19	8	40100
7	-	-	-	-	-	3 42873	200	-	-	7	15	4	80200
8	-	-	-	-	-	3 436953	300	-	-	11	11	-	120300
9	-	-	-	-	-	4 25804	400	-	-	15	6	8	160400
10	-	-	-	-	-	4 119884	500	-	-	19	2	4	200500
11	-	-	-	-	-	5 8755	600	-	-	22	22	1	35371
12	-	-	-	-	-	5 102815	700	-	-	26	17	9	75471
13	-	-	-	-	-	5 196395	800	-	-	30	13	5	115571
14	-	-	-	-	-	6 85746	900	-	-	34	9	1	1455675
15	-	-	-	-	-	6 179826	1000	-	-	38	4	9	195771
16	-	-	-	-	-	7 68677	2000	-	-	76	9	7	186313
17	-	-	-	-	-	7 162757	3000	-	-	119	14	5	176855
18	-	-	-	-	-	8 51608	4000	-	-	152	19	3	167397
19	-	-	-	-	-	8 445688	5000	-	-	191	-	2	157939
20	-	-	-	-	-	9 34539	6000	-	-	<del>229</del> 4	1	1	148481
21	-	-	-	-	-	9 128619							
22	-	-	-	-	-	10 17470							
23	-	-	-	-	-	10 117550							
1	-	-	-	-	-	11 401							

ci.



45. Die Güter des Hospitals zu S. Jacob.  
 Ein Sach Steuer 5. Jh. 20 J.

#	fl	sz	#	fl	sz	205229	#	fl	sz	#	fl	sz	205229
-	-	1/2	-	-	-	1680	1	-	-	-	-	-	4-146764
-	-	1	-	-	-	3360	2	-	-	-	-	-	9 88299
-	-	2	-	-	-	6720	3	-	-	-	-	-	17 29834
-	-	3	-	-	-	10080	4	-	-	-	-	-	16-176598
-	-	4	-	-	-	13440	5	-	-	-	-	-	111-18133
-	-	5	-	-	-	16800	6	-	-	-	-	-	24 59668
-	-	6	-	-	-	20160	7	-	-	-	-	-	29 1703
-	-	7	-	-	-	23520	8	-	-	-	-	-	31-47967
-	-	8	-	-	-	26880	9	-	-	-	-	-	36 89502
-	-	9	-	-	-	30240	10	-	-	-	-	-	311 31037
-	-	10	-	-	-	33600	20	-	-	-	-	-	710 62074
-	-	11	-	-	-	36960	30	-	-	-	-	-	119 93111
-	-	12	-	-	-	40320	40	-	-	-	-	-	15 8124148
-	-	13	-	-	-	43680	50	-	-	-	-	-	19 7155185
-	-	14	-	-	-	47040	60	-	-	-	-	-	23 6186222
-	-	15	-	-	-	50400	70	-	-	-	-	-	1 36102030
-	-	16	-	-	-	53760	80	-	-	-	-	-	1 75 43067
-	-	17	-	-	-	57120	90	-	-	-	-	-	1 11 4 74104
-	-	18	-	-	-	60480	100	-	-	-	-	-	115 3105141
-	-	19	-	-	-	63840	200	-	-	-	-	-	3 67 5053
-	-	20	-	-	-	67200	300	-	-	-	-	-	4 210110 19 4
-	-	21	-	-	-	70560	400	-	-	-	-	-	6 13 2 105 06
-	-	22	-	-	-	73920	500	-	-	-	-	-	8 4 5 115 2 47
-	-	23	-	-	-	77280	600	-	-	-	-	-	9 19 9 15 1 59
-	-	24	-	-	-	80640	700	-	-	-	-	-	11 11 - 120300
-	-	25	-	-	-	84000	800	-	-	-	-	-	13 24 20212
-	-	26	-	-	-	87360	900	-	-	-	-	-	14 17 8 214911
-	-	27	-	-	-	90720	1000	-	-	-	-	-	16 8 11 25265
-	-	28	-	-	-	94080	2000	-	-	-	-	-	32 110 50530
-	-	29	-	-	-	97440	3000	-	-	-	-	-	49 2 9 75 795
-	-	30	-	-	-	100800	4000	-	-	-	-	-	64 11 8 101 060
-	-	31	-	-	-	104160	5000	-	-	-	-	-	81 20 7 126 325
-	-	32	-	-	-	107520	6000	-	-	-	-	-	98 5 6 151 590 ✓

Christian Gott  
 Lieb Bürgwald.



# Dennersdorf.

## Einfach Steuer 14. <sup>2</sup> ~~14.~~ 12 gr. 43.

#	gr	sz	#	gr	sz	205229	#	gr	sz	#	gr	sz	205229
-	-	1/2	-	-	-	4180	3	-	-	-	2	11	40025
-	-	1	-	-	-	8360	4	-	-	-	3	10	190186
-	-	2	-	-	-	16720	5	-	-	-	4	10	135118
-	-	3	-	-	-	25080	6	-	-	-	5	10	80050
-	-	4	-	-	-	33440	7	-	-	-	6	10	24982
-	-	5	-	-	-	41800	8	-	-	-	7	9	175143
-	-	6	-	-	-	50160	9	-	-	-	8	9	120075
-	-	7	-	-	-	58520	10	-	-	-	9	9	65007
-	-	8	-	-	-	66880	20	-	-	-	19	6	430014
-	-	9	-	-	-	75240	20	-	-	-	5	3	195021
-	-	10	-	-	-	83600	30	-	-	-	15	1	54799
-	-	11	-	-	-	91960	40	-	-	-	10	1	19806
-	-	1	-	-	-	100320	50	-	-	-	2	10	7184813
-	-	2	-	-	-	200640	60	-	-	-	20	5	44591
-	-	3	-	-	1	95731	70	-	-	-	3	6	209548
-	-	4	-	-	1	196051	80	-	-	-	15	11	174605
-	-	5	-	-	2	91142	90	-	-	-	4	1	934383
-	-	6	-	-	2	191462	100	-	-	-	3	6	68766
-	-	7	-	-	3	86553	200	-	-	-	5	3	1103149
-	-	8	-	-	3	186873	300	-	-	-	7	-	107532
-	-	9	-	-	4	81964	400	-	-	-	8	9	171915
-	-	10	-	-	4	182284	500	-	-	-	24	10	71069
-	-	11	-	-	5	77375	600	-	-	-	28	12	435452
-	-	12	-	-	5	177695	700	-	-	-	32	14	69835
-	-	13	-	-	6	72786	800	-	-	-	36	15	10204218
-	-	14	-	-	6	173106	900	-	-	-	40	17	7138601
-	-	15	-	-	7	68197	1000	-	-	-	81	11	371973
-	-	16	-	-	7	168517	2000	-	-	-	122	4	115345
-	-	17	-	-	8	63608	3000	-	-	-	162	22	6143946
-	-	18	-	-	8	163928	4000	-	-	-	203	16	277318
-	-	19	-	-	9	59019	5000	-	-	-	244	9	10690
-	-	20	-	-	9	154339	6000	-	-	-			
-	-	21	-	-	10	54430		-	-	-			
-	-	22	-	-	10	154750		-	-	-			
-	-	23	-	-	11	49841		-	-	-			
1	-	-	-	-	11	150161		-	-	-			
2	-	-	-	-	11	<del>150161</del> 95043		-	-	-			

Johann Christoph Erdely  
Zufuhrer



Ober-Gohra.

Ein fach Steuer 2. St. 1793. 4. S.

# 93 S	# 93 S	205229	# 93 S	# 93 S	205229
- - 1/2	- - -	784	3 - -	- - -	6123378
- - 1	- - -	1568	4 - -	- - -	8264504
- - 2	- - -	3136	5 - -	- - -	401
- - 3	- - -	4704	6 - -	- - -	41527
- - 4	- - -	6272	7 - -	- - -	82653
- - 5	- - -	7840	8 - -	- - -	120779
- - 6	- - -	9408	9 - -	- - -	78164905
- - 7	- - -	10976	10 - -	- - -	802
- - 8	- - -	12544	20 - -	- - -	1604
- - 9	- - -	14112	30 - -	- - -	2406
- - 10	- - -	15680	40 - -	- - -	3208
- - 11	- - -	17248	50 - -	- - -	4010
- 1 -	- - -	18816	60 - -	- - -	4812
- 2 -	- - -	37632	70 - -	- - -	5614
- 3 -	- - -	56448	80 - -	- - -	6416
- 4 -	- - -	75264	90 - -	- - -	7218
- 5 -	- - -	94080	100 - -	- - -	8020
- 6 -	- - -	112896	200 - -	- - -	16040
- 7 -	- - -	131712	300 - -	- - -	24060
- 8 -	- - -	150528	400 - -	- - -	32080
- 9 -	- - -	169344	500 - -	- - -	40100
- 10 -	- - -	188160	600 - -	- - -	48120
- 11 -	- - -	206976	700 - -	- - -	56140
- 12 -	- - 1	20563	800 - -	- - -	64160
- 13 -	- - 1	39379	900 - -	- - -	72180
- 14 -	- - 1	58195	1000 - -	- - -	80200
- 15 -	- - 1	77011	2000 - -	- - -	160400
- 16 -	- - 1	95827	3000 - -	- - -	35371
- 17 -	- - 1	114643	4000 - -	- - -	515571
- 18 -	- - 1	133459	5000 - -	- - -	7195771
- 19 -	- - 1	152275	6000 - -	- - -	
- 20 -	- - 1	171091			
- 21 -	- - 1	189907			
- 22 -	- - 2	3494			
- 23 -	- - 2	22310			
1 - -	- - 2	41126			
2 - -	- - 4	<del>41126</del> 82252			

Johann Gottfried ...  
Kaufmann



Ein Sach Steuer 18. J. 14. J. 6. J.

#	95	93	205229	#	95	93	205229	#	95	93	205229
-	-	-	5358	2	-	-		-	2	6	15546
-	-	1	10716	3	-	-		-	3	9	23319
-	-	2	21432	4	-	-		-	5	-	31092
-	-	3	32148	5	-	-		-	6	3	38865
-	-	4	42864	6	-	-		-	7	6	46638
-	-	5	53580	7	-	-		-	8	9	54411
-	-	6	64296	8	-	-		-	10	-	62184
-	-	7	75012	9	-	-		-	11	3	69957
-	-	8	85728	10	-	-		-	12	6	77730
-	-	9	96444	20	-	-		1	1	-	155460
-	-	10	107160	30	-	-		1	13	7	27961
-	-	11	117876	40	-	-		2	2	1	105691
-	1	-	128592	50	-	-		2	14	7	183421
-	2	-	1 51955	60	-	-		3	3	2	55922
-	3	-	1 180547	70	-	-		3	15	8	133652
-	4	-	2 103910	80	-	-		4	4	3	6153
-	5	-	3 27273	90	-	-		4	16	9	83883
-	6	-	3 155865	100	-	-		5	5	3	161613
-	7	-	4 79228	200	-	-		10	10	7	117997
-	8	-	5 2591	300	-	-		15	15	11	74381
-	9	-	5 131183	400	-	-		20	21	3	30765
-	10	-	6 54546	500	-	-		26	2	6	192378
-	11	-	6 183138	600	-	-		31	7	10	148762
-	12	-	7 106501	700	-	-		36	13	2	105146
+ 13	-	-	8 29864	800	-	-		41	18	6	61530
-	14	-	8 158456	900	-	-		46	23	10	17914
-	15	-	9 81819	1000	-	-		52	5	1	179527
-	16	-	10 5182	2000	-	-		104	10	3	153825
-	17	-	10 133774	3000	-	-		156	15	5	128123
-	18	-	11 57137	4000	-	-		208	20	7	102421
-	19	-	11 185729	5000	-	-		261	1	9	16719
-	20	-	1 109092	6000	-	-		313	6	11	51017 ✓
-	21	-	1 1 32455								
-	22	-	1 1 161047								
-	23	-	1 2 84410								
1	-	-	1 3 7773								

Johann Adam Güllow.



# Fünftiger Hammer.

Ein fach Steuer 3  $\frac{1}{2}$  1785 4  $\frac{1}{2}$ .

#	g	g	205229	#	g	g	205229	#	g	g	205229
-	-	$\frac{1}{2}$	1072	-	-	-	3570	-	-	6	3570
-	-	1	2144	-	-	-	5355	-	-	9	5355
-	-	2	4288	-	-	-	7140	-	-	4	7140
-	-	3	6432	-	-	-	8925	-	-	1 3	8925
-	-	4	8576	-	-	-	10710	-	-	1 6	10710
-	-	5	10720	-	-	-	12495	-	-	1 9	12495
-	-	6	12864	-	-	-	14280	-	-	2 -	14280
-	-	7	15008	-	-	-	16065	-	-	2 3	16065
-	-	8	17152	-	-	-	17850	-	-	2 6	17850
-	-	9	19296	-	-	-	35700	-	-	5 -	35700
-	-	10	21440	-	-	-	53550	-	-	7 6	53550
-	-	11	23584	-	-	-	71400	-	-	10 -	71400
-	-	1	25728	-	-	-	89250	-	-	12 6	89250
-	-	2	51456	-	-	-	107100	-	-	15 -	107100
-	-	3	77184	-	-	-	124950	-	-	17 6	124950
-	-	4	102912	-	-	-	142800	-	-	20 -	142800
-	-	5	128640	-	-	-	160650	-	-	22 6	160650
-	-	6	154368	-	-	-	178500	-	-	1 1	178500
-	-	7	180096	-	-	-	251771	-	-	2 2 1	251771
-	-	8	1 596	-	-	-	25042	-	-	3 3 2	25042
-	-	9	1 26323	-	-	-	98313	-	-	4 4 3	98313
-	-	10	1 52051	-	-	-	71584	-	-	5 5 4	71584
-	-	11	1 77779	-	-	-	44855	-	-	6 6 5	44855
-	-	12	1 103507	-	-	-	18126	-	-	7 7 6	18126
-	-	13	1 129235	-	-	-	196626	-	-	8 8 6	196626
-	-	14	1 154963	-	-	-	169897	-	-	9 9 7	169897
-	-	15	1 180691	-	-	-	243168	-	-	10 10 8	243168
-	-	16	2 1190	-	-	-	81107	-	-	20 21 5	81107
-	-	17	2 26918	-	-	-	19046	-	-	31 8 2	19046
-	-	18	2 52646	-	-	-	162214	-	-	41 18 10	162214
-	-	19	2 78374	-	-	-	100153	-	-	52 5 7	100153
-	-	20	2 104102	-	-	-	38092	-	-	62 16 4	38092
-	-	21	2 129830	-	-	-		-	-		
-	-	22	2 155558	-	-	-		-	-		
-	-	23	2 181286	-	-	-		-	-		
1	-	-	3 1785	-	-	-		-	-		

Joh. Adam Hülter



# Preussische Provinz.

## Ein fachs Steuer 12. 11. 5. 3.

#	1/2	3	#	1/2	3	205224	#	1/2	3	#	1/2	3	205224
-	-	1/2	-	-	-	3593	3	-	-	-	2	6	51834
-	-	1	-	-	-	7186	4	-	-	-	3	4	69112
-	-	2	-	-	-	14372	5	-	-	-	4	2	<del>106390</del>
-	-	3	-	-	-	21558	6	-	-	-	5	-	503668
-	-	4	-	-	-	28744	7	-	-	-	5	10	120946
-	-	5	-	-	-	35930	8	-	-	-	6	8	138224
-	-	6	-	-	-	43116	9	-	-	-	7	6	155502
-	-	7	-	-	-	50302	10	-	-	-	8	4	172780
-	-	8	-	-	-	57488	20	-	-	-	16	9	140331
-	-	9	-	-	-	64674	30	-	-	-	1	1	1207882
-	-	10	-	-	-	71860	40	-	-	-	1	9	75433
-	-	11	-	-	-	79046	50	-	-	-	1	18	42984
-	1	-	-	-	-	86232	60	-	-	-	2	2	10535
-	2	-	-	-	-	172464	70	-	-	-	2	10	<del>183515</del>
-	3	-	-	-	1	53467	80	-	-	-	2	19	<del>150866</del>
-	4	-	-	-	1	139699	90	-	-	-	3	3	7118417
-	5	-	-	-	2	20702	100	-	-	-	3	12	85968
-	6	-	-	-	2	506934	200	-	-	-	7	-	171936
-	7	-	-	-	2	193166	300	-	-	-	10	12	152675
-	8	-	-	-	3	74169	400	-	-	-	14	-	1138643
-	9	-	-	-	3	160401	500	-	-	-	17	12	19382
-	10	-	-	-	4	41404	600	-	-	-	21	-	2105350
-	11	-	-	-	4	127636	700	-	-	-	24	12	2191318
-	12	-	-	-	5	8639	800	-	-	-	28	-	372057
-	13	-	-	-	5	94871	900	-	-	-	31	12	3158025
-	14	-	-	-	5	181103	1000	-	-	-	35	-	438764
-	15	-	-	-	6	62106	2000	-	-	-	70	-	877528
-	16	-	-	-	6	148338	3000	-	-	-	105	1	116292
-	17	-	-	-	7	29341	4000	-	-	-	140	1	4155056
-	18	-	-	-	7	<del>185873</del>	5000	-	-	-	175	1	8193820
-	19	-	-	-	7	<del>28825</del>	6000	-	-	-	210	2	127355 ✓
-	20	-	-	-	8	82808							
-	21	-	-	-	8	169040							
-	22	-	-	-	9	50043							
-	23	-	-	-	9	136275							
1	-	-	-	-	10	17278							
2	-	-	-	-	1	34556							

Christiana Erandjott  
Dicht.



# Zentendorf.

## Ein Jahr Steuer 4<sup>te</sup> H. 13<sup>te</sup> S. 8<sup>te</sup>.

#	8	24	#	8	24	205224	#	8	24	#	8	24	205224
-	-	1/2	-	-	-	1316	2	-	-	-	-	7	79429
-	-	1	-	-	-	2632	3	-	-	-	-	11	16529
-	-	2	-	-	-	5264	4	-	-	-	1	2	158858
-	-	3	-	-	-	7896	5	-	-	-	1	6	95958
-	-	4	-	-	-	10528	6	-	-	-	1	10	33058
-	-	5	-	-	-	13160	7	-	-	-	2	1	175387
-	-	6	-	-	-	15792	8	-	-	-	2	5	112487
-	-	7	-	-	-	18424	9	-	-	-	2	9	49587
-	-	8	-	-	-	23056	10	-	-	-	3	-	191916
-	-	9	-	-	-	23688	20	-	-	-	6	1	178603
-	-	10	-	-	-	26320	30	-	-	-	9	2	165290
-	-	11	-	-	-	28952	40	-	-	-	12	3	151977
-	1	-	-	-	-	31584	50	-	-	-	15	4	138664
-	2	-	-	-	-	63168	60	-	-	-	18	5	125351
-	3	-	-	-	-	94752	70	-	-	-	21	6	112038
-	4	-	-	-	-	126336	80	-	-	+	-	7	98725
-	5	-	-	-	-	157920	90	-	-	1	3	8	85412
-	6	-	-	-	-	189504	100	-	-	1	6	9	72099
-	7	-	-	-	-	15859	200	-	-	2	13	6	144198
-	8	-	-	-	-	47443	300	-	-	3	20	4	11068
-	9	-	-	-	-	79027	400	-	-	5	3	1	83167
-	10	-	-	-	-	110611	500	-	-	6	9	10	155266
-	11	-	-	-	-	142195	600	-	-	7	16	8	22136
-	12	-	-	-	-	173779	700	-	-	8	23	5	94235
-	13	-	-	-	-	164	800	-	-	10	6	2	166334
-	14	-	-	-	-	31718	900	-	-	11	13	-	33204
-	15	-	-	-	-	63302	1000	-	-	12	19	9	105303
-	16	-	-	-	-	94886	2000	-	-	25	15	7	5377
-	17	-	-	-	-	126470	3000	-	-	38	11	4	110680
-	18	-	-	-	-	158054	4000	-	-	51	7	2	10754
-	19	-	-	-	-	189638	5000	-	-	64	2	11	116057
-	20	-	-	-	-	15993	6000	-	-	76	22	9	16131
-	21	-	-	-	-	47577							
-	22	-	-	-	-	79161							
-	23	-	-	-	-	110745							
1	-	-	-	-	-	142329							

Christian Franckhoff







Schützenbaur.

Ein Sach Steuer 3<sup>thl.</sup> 8<sup>gr.</sup> 4<sup>z.</sup>

#	thl.	gr.	z.	205229	#	thl.	gr.	z.	205229
-	-	1/2	-	964	2	-	-	-	84383
-	-	1	-	1928	3	-	-	-	23960
-	-	2	-	3856	4	-	-	-	10-168766
-	-	3	-	5784	5	-	-	1	1-108343
-	-	4	-	7712	6	-	-	1	4 47920
-	-	5	-	9640	7	-	-	f	6-192726
-	-	6	-	11568	8	-	-	1	9-102303
-	-	7	-	13496	9	-	-	-	2 - 71880
-	-	8	-	15424	10	-	-	-	2 3 11457
-	-	9	-	17352	20	-	-	-	4 6 22914
-	-	10	-	19280	30	-	-	-	6 9 34371
-	-	11	-	21208	40	-	-	-	9 - 45828
-	1	-	-	23136	50	-	-	-	11 3 57285
-	2	-	-	46272	60	-	-	-	13 6 68742
-	3	-	-	69408	70	-	-	-	15 9 80199
-	4	-	-	92544	80	-	-	-	18 - 91656
-	5	-	-	115680	90	-	-	-	20 3 103113
-	6	-	-	138816	100	-	-	-	22 6 114570
-	7	-	-	161952	200	-	-	1	21 1 23911
-	8	-	-	185088	300	-	-	2	19 7 138481
-	9	-	f	2295	400	-	-	3	18 2 47822
-	10	-	1	26731	500	-	-	4	16 8 162392
-	11	-	1	49267	600	-	-	5	15 3 71753
-	12	-	1	72403	700	-	-	6	13 9 186303
-	13	-	1	95539	800	-	-	7	12 4 95644
-	14	-	-	118675	900	-	-	8	10 11 4985
-	15	-	-	141811	1000	-	-	9	9 5 119555
-	16	-	-	164947	2000	-	-	18	18 11 33881
-	17	-	-	188083	3000	-	-	28	4 4 153436
-	18	-	2	5990	4000	-	-	37	13 10 67760
-	19	-	2	29126	5000	-	-	46	20 3 187317
-	20	-	2	52262	6000	-	-	56	8 9 101643 ✓
-	21	-	2	75398					
-	22	-	2	98534					
-	23	-	2	121670					
1	-	-	-	2144806					

Johann, Christoph und Ludwig  
Grafen



# Wasservasser.

Ein fact Steuer 8  $\frac{1}{2}$  16  $\frac{1}{2}$  6  $\frac{1}{2}$ .

#	1/2	#	1/2	205229	#	1/2	#	1/2	205229
-	-	-	-	2502	2	-	-	-	1 2 9098
-	-	1	-	5004	3	-	-	-	1 9 13647
-	-	2	-	10008	4	-	-	-	2 4 18196
-	-	3	-	15012	5	-	-	-	2 11 22745
-	-	4	-	20016	6	-	-	-	3 6 27294
-	-	5	-	25020	7	-	-	-	4 1 36843
-	-	6	-	30024	8	-	-	-	4 8 36392
-	-	7	-	35028	9	-	-	-	5 3 40941
-	-	8	-	40032	10	-	-	-	5 10 45990
-	-	9	-	45036	20	-	-	-	11 8 90980
-	-	10	-	50040	30	-	-	-	17 6 136470
-	-	11	-	55044	40	-	-	-	25 4 181960
-	1	-	-	60048	50	-	-	1	5 3 22221
-	2	-	-	120096	60	-	-	1	11 1 67711
-	3	-	-	180144	70	-	-	1	16 11 113201
-	4	-	-	1 34963	80	-	-	1	22 9 158691
-	5	-	-	1 95011	90	-	-	2	4 7 204181
-	6	-	-	1 55059	100	-	-	2	10 6 44442
-	7	-	-	2 9878	200	-	-	4	21 - 88884
-	8	-	-	2 69926	300	-	-	7	7 6 133326
-	9	-	-	2 129974	400	-	-	9	18 - 177768
-	10	-	-	2 190022	500	-	-	12	4 7 16981
-	11	-	-	3 44841	600	-	-	14	15 1 61423
-	12	-	-	3 104889	700	-	-	17	1 7 105865
-	13	-	-	3 164937	800	-	-	19	12 1 150307
-	14	-	-	4 19756	900	-	-	21	22 7 194749
-	15	-	-	4 79804	1000	-	-	24	9 2 33962
-	16	-	-	4 139852	2000	-	-	48	18 4 67924
-	17	-	-	4 199900	3000	-	-	73	3 6 101886
-	18	-	-	5 54719	4000	-	-	97	12 8 135848
-	19	-	-	5 114767	5000	-	-	121	21 10 169810
-	20	-	-	5 174815	6000	-	-	146	7 203772
-	21	-	-	6 24634					
-	22	-	-	6 89682					
-	23	-	-	6 149730					
1	-	-	-	7 4549					

Christiana Trautz Gott Dicht.



# Waldau.

Ein fachs Steuer - 893. 92.

# 93 2	# 93 2	205229	# 93 2	# 93 2	205229
-	1/2	105	-	2	520960
-	1	210	-	3	585440
-	2	420	-	4	536695
-	3	630	-	5	597575
-	4	840	-	6	557655
-	5	1050	-	7	52902
-	6	1260	-	8	573382
-	7	1470	-	9	533862
-	8	1680	-	10	5194342
-	9	1890	-	20	5583455
-	10	2100	-	30	572568
-	11	2310	-	40	565685
-	1	2520	-	50	550794
-	2	5040	-	60	539907
-	3	7560	-	70	529020
-	4	10080	-	80	518133
-	5	12600	-	90	507246
-	6	15120	-	100	596359
-	7	17640	-	200	592758
-	8	20160	-	300	483828
-	9	22680	-	400	580207
-	10	25200	-	500	57337
-	11	27720	-	600	567696
-	12	30240	-	700	58826
-	13	32760	-	800	555185
-	14	35280	-	900	46315
-	15	37800	-	1000	6142674
-	16	40320	-	2000	580559
-	17	42840	-	3000	57564
-	18	45360	-	4000	560238
-	19	47880	-	5000	97683
-	20	50400	-	6000	63435128 ✓
-	21	52920	-		
-	22	55440	-		
-	23	57960	-		
1	-	60480	-		

Christian Erasm. Hoff Dreyh. L.



# Koblenz.

Ein Sach Steuer 5. 21 33.

#	1/2	#	1/2	205229	#	1/2	#	1/2	205229
-	1/2	-	-	1695	2	-	-	9	105579
-	1	-	-	3390	3	-	-	12	55754
-	2	-	-	6780	4	-	-	17	5929
-	3	-	-	10170	5	-	-	111	161333
-	4	-	-	13560	6	-	-	24	111508
-	5	-	-	16950	7	-	-	29	61683
-	6	-	-	20340	8	-	-	32	11858
-	7	-	-	23730	9	-	-	36	467262
-	8	-	-	27120	10	-	-	311	117437
-	9	-	-	30510	20	-	-	711	29645
-	10	-	-	33900	30	-	-	1110	147082
-	11	-	-	37290	40	-	-	1510	59290
-	1	-	-	40680	50	-	-	199	176727
-	2	-	-	81360	60	-	-	239	88935
-	3	-	-	122040	70	-	-	139	<del>200072</del> 1143
-	4	-	-	162720	80	-	-	178	118580
-	5	-	-	203400	90	-	-	118	30788
-	6	-	-	138851	100	-	-	1157	148225
-	7	-	-	179531	200	-	-	373	91221
-	8	-	-	120211	300	-	-	4211	34217
-	9	-	-	160891	400	-	-	614	6182442
-	10	-	-	1201571	500	-	-	862	125438
-	11	-	-	237022	600	-	-	92110	68438
-	12	-	-	277702	700	-	-	11136	11430
-	13	-	-	2118382	800	-	-	135	1259655
-	14	-	-	2159062	900	-	-	1420	9102651
-	15	-	-	2199742	1000	-	-	16125	45647
-	16	-	-	335193	2000	-	-	33	1091294
-	17	-	-	375873	3000	-	-	4913	3136941
-	18	-	-	3116553	4000	-	-	6618	182588
-	19	-	-	3157233	5000	-	-	82142	23006
-	20	-	-	3197913	6000	-	-	9927	68653
-	21	-	-	433364					
-	22	-	-	474044					
-	23	-	-	4114724					
1	-	-	-	4155404					

Christianus Traulzott Ditzel.



# Schönberg.

Ein fact Steuer 2<sup>te</sup> 1593. 23.

№	№	№	205229	№	№	№	205229
-	-	1/2	758	2	-	-	52300
-	-	1	1976	3	-	-	78450
-	-	2	3032	4	-	-	104600
-	-	3	4548	5	-	-	130750
-	-	4	6064	6	-	-	156900
-	-	5	7580	7	-	-	183050
-	-	6	9096	8	-	-	2183050 3971
-	-	7	10612	9	-	-	25300
-	-	8	12128	10	-	-	30121
-	-	9	13644	20	-	-	19 56271
-	-	10	15160	30	-	-	3 6-112542
-	-	11	16676	40	-	-	5 3-168813
-	1	-	18192	50	-	-	7 1 19955
-	2	-	36384	60	-	-	8 10 76126
-	3	-	54576	70	-	-	10 7-132397
-	4	-	72768	80	-	-	12 4-188668
-	5	-	90960	90	-	-	14 2 39710
-	6	-	109152	100	-	-	15 11 95981
-	7	-	127344	200	-	-	17 8-152252
-	8	-	145536	300	-	-	17 5 99275
-	9	-	163728	400	-	-	2 5 2 46298
-	10	-	181920	500	-	-	2 22 10-198550
-	11	-	200112	600	-	-	3 16 7-145573
-	12	-	1 13075	700	-	-	4 10 4 92596
-	13	-	1 31267	800	-	-	5 4 1 39619
-	14	-	1 49459	900	-	-	5 21 9-191871
-	15	-	1 67651	1000	-	-	6 15 6-138894
-	16	-	1 85843	2000	-	-	7 9 3 85917
-	17	-	1 104035	3000	-	-	14 18 6-171834
-	18	-	1 122227	4000	-	-	22 3 10 52522
-	19	-	1 140419	5000	-	-	29 13 1-138439
-	20	-	1 158611	6000	-	-	36 22 5 19127
-	21	-	1 176803				
-	22	-	1 194995				
-	23	-	2 7958				
1	-	-	2 26150				

Christian Franck Gott Dreyßig



# Reichhammer.

Ein fach Steiner 10<sup>th</sup>. 4<sup>th</sup>. 3<sup>th</sup>.

#	R	S	#	R	S	205229	#	R	S	#	R	S	205229
-	-	1/2	-	-	-	2931	2	-	-	-	1	4	92848
-	-	1	-	-	-	5862	3	-	-	-	2	-	139272
-	-	2	-	-	-	11724	4	-	-	-	2	8	185696
-	-	3	-	-	-	17586	5	-	-	-	3	5	26891
-	-	4	-	-	-	20448	6	-	-	-	4	1	73315
-	-	5	-	-	-	29310	7	-	-	-	4	9	119734
-	-	6	-	-	-	35172	8	-	-	-	5	5	166163
-	-	7	-	-	-	41034	9	-	-	-	6	2	7358
-	-	8	-	-	-	46896	10	-	-	-	6	10	53782
-	-	9	-	-	-	52758	20	-	-	-	13	8	107564
-	-	10	-	-	-	58620	30	-	-	-	20	6	161346
-	-	11	-	-	-	64482	40	-	-	-	7	3	59899
-	1	-	-	-	-	70344	50	-	-	-	1	10	36681
-	2	-	-	-	-	76206	60	-	-	-	1	17	1417463
-	3	-	-	-	1	82068	70	-	-	-	1	23	1171245
-	4	-	-	-	1	8803	80	-	-	-	2	6	1019798
-	5	-	-	-	1	9407	90	-	-	-	2	13	870580
-	6	-	-	-	1	10014	100	-	-	-	2	20	6127362
-	7	-	-	-	2	10606	200	-	-	-	5	17	149495
-	8	-	-	-	2	11200	300	-	-	-	8	13	7476357
-	9	-	-	-	2	11794	400	-	-	-	11	10	298990
-	10	-	-	-	3	12388	500	-	-	-	14	6	928123
-	11	-	-	-	3	12982	600	-	-	-	17	3	3148400
-	12	-	-	-	3	13576	700	-	-	-	19	23	1070618
-	13	-	-	-	4	14170	800	-	-	-	22	20	4197980
-	14	-	-	-	4	14764	900	-	-	-	25	16	11120113
-	15	-	-	-	5	15358	1000	-	-	-	28	13	642246
-	16	-	-	-	5	15952	2000	-	-	-	57	3	84492
-	17	-	-	-	5	16546	3000	-	-	-	85	16	6176738
-	18	-	-	-	6	17140	4000	-	-	-	114	6	168984
-	19	-	-	-	6	17734	5000	-	-	-	142	19	71601
-	20	-	-	-	7	18328	6000	-	-	-	171	9	148247 ✓
-	21	-	-	-	7	18922							
-	22	-	-	-	7	19516							
-	23	-	-	-	7	20110							
1	-	-	-	-	8	20704							

Johann Christoph Rudolph  
Beyersol.



Varischea.

Einfaeh Steuer 11. Stk. 8 gr. 5 d.

#	Stk	205224	#	Stk	205224
-	1/2	3269	2	-	1 6 71776
-	1	6538	3	-	2 3 107649
-	2	13076	4	-	3 143532
-	3	19614	5	-	3 9 179415
-	4	26152	6	-	4 7 10069
-	5	32690	7	-	5 4 45952
-	6	39228	8	-	6 1 87835
-	7	45766	9	-	6 10 117718
-	8	52304	10	-	7 7 153601
-	9	58842	20	-	15 3 101973
-	10	65380	30	-	22 11 56345
-	11	71918	40	-	1 6 6203846
-	1	78456	50	-	1 14 2152318
-	2	156912	60	-	1 21 10100690
-	3	1 30139	70	-	2 5 6 49002
-	4	1 108595	80	-	2 13 1202663
-	5	1 187051	90	-	2 20 9151035
-	6	2 60273	100	-	3 4 5 99407
-	7	2 138734	200	-	6 8 10 198814
-	8	3 11967	300	-	9 13 4 92992
-	9	3 90417	400	-	12 17 9 192399
-	10	3 168873	500	-	15 22 3 86577
-	11	4 42100	600	-	19 2 8 185984
-	12	4 120556	700	-	22 7 2 80162
-	13	4 199072	800	-	25 11 7 179569
-	14	5 72239	900	-	28 16 1 73747
-	15	5 150695	1000	-	31 20 6 173154
-	16	6 23922	2000	-	63 17 1 141079
-	17	6 102378	3000	-	95 13 2 109004
-	18	6 180434	4000	-	127 10 3 76929
-	19	7 54061	5000	-	159 6 10 44854
-	20	7 132517	6000	-	191 3 5 12779 ✓
-	21	8 5744			
-	22	8 84200			
-	23	8 162656			
1	-	9 35883			

Johann Christoph Rudolph  
Gymnasial.



# Schnellfortsel.

Einfaeh Steuer 4  $\frac{1}{2}$  4  $\frac{1}{2}$  - 3.

#	3	205229	#	3	205229	#	3	205229
-	1/2	1200	-	-	-	4	-	96823
-	1	2400	-	-	-	5	-	1472336
-	2	4800	-	-	-	6	-	1842620
-	3	7200	-	-	-	7	-	11118133
-	4	9600	-	-	-	8	-	22593646
-	5	12000	-	-	-	9	-	2663930
-	6	14400	-	-	-	10	-	29139443
-	7	16800	-	-	-	20	-	5773657
-	8	19200	-	-	-	30	-	857871
-	9	21600	-	-	-	40	-	112147314
-	10	24000	-	-	-	50	-	1481528
-	11	26400	-	-	-	60	-	161015742
-	1	28800	-	-	-	70	-	19755185
-	2	57600	-	-	-	80	-	22589394
-	3	86400	-	-	-	90	-	11313613
-	4	115200	-	-	-	100	-	14163056
-	5	144000	-	-	-	200	-	281120883
-	6	172800	-	-	-	300	-	31278710
-	7	201600	-	-	-	400	-	416324766
-	8	230400	-	-	-	500	-	5203199593
-	9	259200	-	-	-	600	-	7-4-157420
-	10	288000	-	-	-	700	-	845115247
-	11	316800	-	-	-	800	-	98673074
-	12	345600	-	-	-	900	-	1012730901
-	13	374400	-	-	-	1000	-	11162193957
-	14	403200	-	-	-	2000	-	23932685
-	15	432000	-	-	-	3000	-	3511171413
-	16	460800	-	-	-	4000	-	46187160541
-	17	489600	-	-	-	5000	-	58113148869
-	18	518400	-	-	-	6000	-	70311137597
-	19	547200	-	-	-			
-	20	576000	-	-	-			
-	21	604800	-	-	-			
-	22	633600	-	-	-			
-	23	662400	-	-	-			
1	-	375513						
2	-	6151026						
3	-	1021310						

194324

36337

Christian Ernst Joffe



Or. Steuer  
Die Sach Steuer 5. 10. 10. 4. 2.

#	95	3	205229	#	95	3	205229	#	95	3	205229
-	-	1/2	1564	3	-	-	34615	-	4	1	34615
-	-	1	3128	4	-	-	114563	-	1	5	114563
-	-	2	6256	5	-	-	194511	-	4	9	194511
-	-	3	9384	6	-	-	64230	-	2	2	64230
-	-	4	12512	7	-	-	149178	-	2	6	149178
-	-	5	15640	8	-	-	23897	-	2	11	23897
-	-	6	18768	9	-	-	3103845	-	3	3	3103845
-	-	7	21896	10	-	-	7183793	-	3	7	7183793
-	-	8	25024	20	-	-	3162357	-	7	3	3162357
-	-	9	28152	30	-	-	101140921	-	10	11	101140921
-	-	10	31280	40	-	-	147119485	-	14	7	147119485
-	-	11	34408	50	-	-	18398049	-	18	3	18398049
-	1	-	37536	60	-	-	21176613	-	21	11	21176613
-	2	-	75072	70	-	-	11755177	-	1	1	755177
-	3	-	112608	80	-	-	15333741	-	1	5	333741
-	4	-	150144	90	-	-	182305	-	1	8	112305
-	5	-	187680	200	-	-	1126196098	-	1	12	6196098
-	6	-	1. 19987	200	-	-	31186967	-	3	1	186967
-	7	-	1 57523	300	-	-	4138177836	-	4	13	8177836
-	8	-	1 95059	400	-	-	623168705	-	6	2	3168705
-	9	-	1-132595	500	-	-	71410159574	-	7	14	10159574
-	10	-	1-170131	600	-	-	935150445	-	9	3	5150445
-	11	-	2 2438	700	-	-	1018141312	-	10	18	141312
-	12	-	2 39974	800	-	-	1247132181	-	12	4	7132181
-	13	-	2 77510	900	-	-	13172123050	-	13	17	2123050
-	14	-	2115046	1000	-	-	1559113919	-	15	5	9113919
-	15	-	2152582	2000	-	-	301122609	-	30	11	722609
-	16	-	2190118	3000	-	-	4511436528	-	45	17	4136528
-	17	-	3 22425	4000	-	-	6023245218	-	60	23	245218
-	18	-	3 59961	5000	-	-	76411159137	-	76	4	11159137
-	19	-	3 98497	6000	-	-	9110967827	-	91	10	967827
-	20	-	3135033								
-	21	-	3173564								
-	22	-	3 210105								
-	23	-	4 42412								
1	-	-	4 79948								
2	-	-	8159896								

Christian Trau Gott Dreyßig



# Birtenkache.

Ein fach Steuer 2  $\frac{1}{2}$  1095 - 3.

#	1/2	3	#	1/2	3	205229	#	1/2	3	#	1/2	3	205229	
-	-	1/2	-	-	-	696	3	-	-	-	-	5	170543	
-	-	1	-	-	-	1392	4	-	-	-	-	7	166981	
-	-	2	-	-	-	2784	5	-	-	-	-	9	157419	
-	-	3	-	-	-	4176	6	-	-	-	-	11	147857	
-	-	4	-	-	-	5568	7	-	-	-	1	1	138295	
-	-	5	-	-	-	6960	8	-	-	-	1	3	128793	
-	-	6	-	-	-	8352	9	-	-	-	1	5	119171	
-	-	7	-	-	-	9744	10	-	-	-	-	-	17	109609
-	-	8	-	-	-	11136	20	-	-	-	3	3	13989	
-	-	9	-	-	-	12528	30	-	-	-	4	10	123598	
-	-	10	-	-	-	13920	40	-	-	-	6	6	27978	
-	-	11	-	-	-	15312	50	-	-	-	8	1	137587	
-	1	-	-	-	-	16704	60	-	-	-	9	9	41967	
-	2	-	-	-	-	33408	70	-	-	-	11	4	151576	
-	3	-	-	-	-	50112	80	-	-	-	13	-	55956	
-	4	-	-	-	-	66816	90	-	-	-	14	7	163565	
-	5	-	-	-	-	83520	100	-	-	-	16	3	69945	
-	6	-	-	-	-	100224	200	-	-	1	8	6	139890	
-	7	-	-	-	-	116928	300	-	-	2	-	10	4606	
-	8	-	-	-	-	133632	400	-	-	2	17	1	74551	
-	9	-	-	-	-	150336	500	-	-	3	9	4	144496	
-	10	-	-	-	-	167040	600	-	-	4	1	8	9212	
-	11	-	-	-	-	183744	700	-	-	4	17	11	79157	
-	12	-	-	-	-	200448	800	-	-	5	10	2	149102	
-	13	-	-	1	1	11929	900	-	-	6	2	6	13818	
-	14	-	-	1	1	28627	1000	-	-	6	18	9	83763	
-	15	-	-	1	1	45331	2000	-	-	13	13	6	167526	
-	16	-	-	1	1	62035	3000	-	-	20	8	4	46060	
-	17	-	-	1	1	78739	4000	-	-	27	3	1	129823	
-	18	-	-	1	1	95443	5000	-	-	33	21	11	8357	
-	19	-	-	1	1	112147	6000	-	-	40	16	8	92120	
-	20	-	-	1	1	128851								
-	21	-	-	1	1	145555								
-	22	-	-	1	1	162259								
-	23	-	-	1	1	178963								
1	-	-	-	1	1	195667								
2	-	-	-	3	1	186105								

Joh. Ad. Güllers.

✓



Einfaeh Steuer 2<sup>te</sup> H. 1543. 8. 3.

#	g	s	205229	#	g	s	205229	#	g	s	205229
-	-	1/2	764	3	-	-	88818	-	-	6	118424
-	-	1	1528	4	-	-	148030	-	-	8	177036
-	-	2	3056	5	-	-	2013	-	-	10	31619
-	-	3	4584	6	-	-	61225	-	-	1	90831
-	-	4	6112	7	-	-	181662	-	-	1	67264
-	-	5	7640	8	-	-	158095	-	-	1	43697
-	-	6	9168	9	-	-	20130	-	-	1	134528
-	-	7	10696	10	-	-	20130	-	-	1	110961
-	-	8	12224	20	-	-	201792	-	-	1	87392
-	-	9	13752	30	-	-	174788	-	-	1	56953
-	-	10	15280	40	-	-	144347	-	-	2	26512
-	-	11	16808	50	-	-	113906	-	-	3	201300
-	-	1	18336	60	-	-	83465	-	-	4	170859
-	-	2	36672	70	-	-	53024	-	-	5	106048
-	-	3	55008 +	80	-	-	159072	-	-	6	6867
-	-	4	73344	90	-	-	59891	-	-	7	112915 ✓
-	-	5	91680	100	-	-		-	-	8	
-	-	6	110016	200	-	-		-	-	9	
-	-	7	128352	300	-	-		-	-	10	
-	-	8	146688	400	-	-		-	-	11	
-	-	9	165024	500	-	-		-	-	12	
-	-	10	183360	600	-	-		-	-	13	
-	-	11	201696	700	-	-		-	-	14	
-	-	12	1-14803	800	-	-		-	-	15	
-	-	13	1-33139	900	-	-		-	-	16	
-	-	14	1-51475	1000	-	-		-	-	17	
-	-	15	1-69811	2000	-	-		-	-	18	
-	-	16	1-88147	3000	-	-		-	-	19	
-	-	17	1-106483	4000	-	-		-	-	20	
-	-	18	1-124819	5000	-	-		-	-	21	
-	-	19	1-143155	6000	-	-		-	-	22	
-	-	20	1-161491		-	-		-	-	23	
-	-	21	1-179827		-	-		-	-	1	2-29606
-	-	22	1-198163		-	-		-	-	2	4-59212
-	-	23	2-11270		-	-		-	-		

Johann Adam Güllert



# Heiligen See.

64.

Ein Sach Steuer 2<sup>tes</sup> 1. 2. 3.

#	1/2	#	1/2	205229	#	1/2	#	1/2	205229
-	1/2	-	-	590	1	-	-	-	1-134611
-	1	-	-	1180	2	-	-	-	3 63 993
-	2	-	-	2360	3	-	-	-	4-98604
-	3	-	-	3540	4	-	-	-	6-121986
-	4	-	-	4720	5	-	-	-	8-57368
-	5	-	-	5900	6	-	-	-	9-91979
-	6	-	-	7080	7	-	-	-	11-2261
-	7	-	-	8260	8	-	-	+	150743
-	8	-	-	9440	9	-	-	+	2185354
-	9	-	-	10620	10	-	-	-	14-114736
-	10	-	-	11800	20	-	-	-	29 24243
-	11	-	-	12980	30	-	-	-	41-138979
-	1	-	-	14160	40	-	-	-	56 48486
-	2	-	-	28320	50	-	-	-	61-163222
-	3	-	-	42480	60	-	-	-	83 72729
-	4	-	-	56640	70	-	-	-	97-187465
-	5	-	-	70800	80	-	-	-	11- 96972
-	6	-	-	84960	90	-	-	-	125 6479
-	7	-	-	99120	100	-	-	-	139-121215
-	8	-	-	113280	200	-	-	+	37 37201
-	9	-	-	127440	300	-	-	+	17 4-158416
-	10	-	-	141600	400	-	-	2	72 74407
-	11	-	-	155760	500	-	-	2	20 11-195617
-	12	-	-	169920	600	-	-	3	10 9-111603
-	13	-	-	184080	700	-	-	4	- 7 27589
-	14	-	-	198240	800	-	-	4	14 4-148804
-	15	-	-	212400	900	-	-	5	4 2 6479 0
-	16	-	-	226560	1000	-	-	5	17 11-186005
-	17	-	-	240720	2000	-	-	11	11 11-166781
-	18	-	-	254880	3000	-	-	17	5 11-147587
-	19	-	-	269040	4000	-	-	22	23 11-128333
-	20	-	-	283200	5000	-	-	28	11 11-109109
-	21	-	-	297360	6000	-	-	34	11 11 89885 ✓
-	22	-	-	311520					
-	23	-	-	325680					

Christ. von Goltz  
Büchhalter.



95.

Schnellfürth.

Ein Sach Steuer - 22 gr. 7 d.

#	gr	d	205229	#	gr	d	205229	#	gr	d	205229
-	-	1/2	271	2	-	-	106963	-	-	1	106963
-	-	1	542	3	-	-	57380	-	-	2	57380
-	-	2	1084	4	-	-	8697	-	-	3	8697
-	-	3	1626	5	-	-	164792	-	-	3	164792
-	-	4	2168	6	-	-	115660	-	-	4	115660
-	-	5	2710	7	-	-	66527	-	-	5	66527
-	-	6	3252	8	-	-	14394	-	-	6	14394
-	-	7	3794	9	-	-	2173490	-	-	7	124357
-	-	8	4336	10	-	-	43485	-	-	8	43485
-	-	9	4878	20	-	-	10167842	-	-	9	10167842
-	-	10	5420	30	-	-	86970	-	-	10	86970
-	-	11	5962	40	-	-	6098	-	-	11	6098
-	-	1	6504	50	-	-	3910455	-	-	12	3910455
-	-	2	13008	60	-	-	49583	-	-	13	49583
-	-	3	19512	70	-	-	113940	-	-	14	113940
-	-	4	26016	80	-	-	5893068	-	-	15	5893068
-	-	5	32520	90	-	-	6412196	-	-	16	6412196
-	-	6	39024	100	-	-	12824392	-	-	17	12824392
-	-	7	45528	200	-	-	1936588	-	-	18	1936588
-	-	8	52032	300	-	-	1148784	-	-	19	1148784
-	-	9	58536	400	-	-	7860980	-	-	20	7860980
-	-	10	65040	500	-	-	1473176	-	-	21	1473176
-	-	11	71544	600	-	-	20485372	-	-	22	20485372
-	-	12	78048	700	-	-	2897568	-	-	23	2897568
-	-	13	84552	800	-	-	409764	-	-	1	409764
-	-	14	91056	900	-	-	215421960	-	-	2	215421960
-	-	15	97560	1000	-	-	56938691	-	-	3	56938691
-	-	16	104064	2000	-	-	722160651	-	-	4	722160651
-	-	17	110568	3000	-	-	1013647382	-	-	5	1013647382
-	-	18	117072	4000	-	-	134199342	-	-	6	134199342
-	-	19	123576	5000	-	-	16203116073	-	-	7	16203116073
-	-	20	130080	6000	-	-		-	-	8	
-	-	21	136584		-	-		-	-	9	
-	-	22	143088		-	-		-	-	10	
-	-	23	149592		-	-		-	-	11	
1	-	-	156096		-	-		-	-	12	

Christian  
Gottlieb  
Schnellfürth



# Liestenführer.

Im Sach. Steuer 1. Hft. 18. J. 2. B.

#	18	2	205229
-	-	1/2	506
-	-	1	1012
-	-	2	2024
-	-	3	3036
-	-	4	4048
-	-	5	5060
-	-	6	6072
-	-	7	7084
-	-	8	8096
-	-	9	9108
-	-	10	10120
-	-	11	11132
1	-	-	12144
2	-	-	24288
3	-	-	36432
4	-	-	48576
5	-	-	60720
6	-	-	72864
7	-	-	85008
8	-	-	97152
9	-	-	109296
10	-	-	121440
11	-	-	133584
12	-	-	145728
13	-	-	157872
14	-	-	170016
15	-	-	182160
16	-	-	194304
17	-	1	206448
18	-	1	218592
19	-	1	230736
20	-	1	242880
21	-	1	255024
22	-	1	267168
23	-	1	279312
1	-	1	291456

#	18	2	205229
2	-	-	2172454
3	-	-	53452
4	-	-	5139679
5	-	-	720677
6	-	-	8106904
7	-	-	9193131
8	-	-	1174129
9	-	-	14160356
10	-	-	1241354
20	-	-	2482708
30	-	-	36124062
40	-	-	48165416
50	-	-	5111541
60	-	-	7142895
70	-	-	8384249
80	-	-	95125603
90	-	-	107166957
100	-	-	11103082
200	-	-	2386164
300	-	-	1169746
400	-	-	12328
500	-	-	11215410
600	-	-	22318492
700	-	-	3101021574
800	-	-	322824656
900	-	-	410627738
1000	-	-	422430820
2000	-	-	920861640
3000	-	-	141992460
4000	-	-	19174123280
5000	-	-	24158154100
6000	-	-	2914184920

Johann Gottfried Ludwig  
Bürgermeister.



# Mühlbock.

Ein fact Steuer 2. ff. 11 ff. 7 ff.

#	ff	ff	205229	#	ff	ff	205229
-	-	1/2	715	2	-	-	2764
-	-	1	1430	3	-	-	4146
-	-	2	2860	4	-	-	5528
-	-	3	4290	5	-	-	6910
-	-	4	5720	6	-	-	8292
-	-	5	7150	7	-	-	9674
-	-	6	8580	8	-	-	11056
-	-	7	10010	9	-	-	12438
-	-	8	11440	10	-	-	13820
-	-	9	12870	20	-	-	27640
-	-	10	14300	30	-	-	41460
-	-	11	15730	40	-	-	55280
1	-	-	17160	50	-	-	69100
2	-	-	34320	60	-	-	82920
3	-	-	51480	70	-	-	96740
4	-	-	68640	80	-	-	110560
5	-	-	85800	90	-	-	124380
6	-	-	102960	100	-	-	138200
7	-	-	120120	200	-	-	71171
8	-	-	137280	300	-	-	4142
9	-	-	154440	400	-	-	2 18 10 142342
10	-	-	171600	500	-	-	3 11 7 75313
11	-	-	188760	600	-	-	4 4 4 8284
12	-	-	691	700	-	-	4 21 146484
13	-	-	17851	800	-	-	5 13 9 74455
14	-	-	35011	900	-	-	6 6 6 12426
15	-	-	52171	2000	-	-	6 23 2 150626
16	-	-	69331	2000	-	-	13 22 5 96023
17	-	-	86491	3000	-	-	20 21 8 41420
18	-	-	103651	4000	-	-	27 20 10 192046
19	-	-	120811	5000	-	-	34 20 1 137443
20	-	-	137971	6000	-	-	41 19 4 82840
21	-	-	155131				
22	-	-	172291				
23	-	-	189451				
1	-	-	2 1382				

Johann Christoph Wölff  
 Inspecteur



# Lichtenberg.

08.

Einfach Steuer 9<sup>tes</sup> 6<sup>tes</sup> 4<sup>tes</sup>.

#	9 <sup>tes</sup>	6 <sup>tes</sup>	4 <sup>tes</sup>	205229	#	9 <sup>tes</sup>	6 <sup>tes</sup>	4 <sup>tes</sup>	205229
-	-	-	-	2668	1	-	-	-	7100165
-	-	1	-	5336	2	-	-	1	2200330
-	-	2	-	10672	3	-	-	1	1095266
-	-	3	-	16008	4	-	-	2	5195431
-	-	4	-	21344	5	-	-	3	190367
-	-	5	-	26680	6	-	-	3	8190532
-	-	6	-	32016	7	-	-	4	485468
-	-	7	-	37352	8	-	-	4	11185633
-	-	8	-	42688	9	-	-	5	780569
-	-	9	-	48024	10	-	-	6	21180734
-	-	10	-	53360	20	-	-	12	51156239
-	-	11	-	58696	30	-	-	18	81131744
-	1	-	-	64032	40	-	-	1	11107249
-	2	-	-	128064	50	-	-	1	7282754
-	3	-	-	192096	60	-	-	1	13558259
-	4	-	1	50899	70	-	-	1	19833764
-	5	-	-	1114931	80	-	-	2	119269
-	6	-	-	1178963	90	-	-	2	81190003
-	7	-	2	37766	100	-	-	2	144165508
-	8	-	2	101798	200	-	-	5	49125787
-	9	-	2	165830	300	-	-	7	19286066
-	10	-	3	24633	400	-	-	10	9746345
-	11	-	3	88665	500	-	-	13	6624
-	12	-	3	152697	600	-	-	15	144172132
-	13	-	4	11500	700	-	-	18	49132411
-	14	-	4	75532	800	-	-	20	19292690
-	15	-	4	139564	900	-	-	23	9752969
-	16	-	4	203596	1000	-	-	26	13248
-	17	-	5	62399	2000	-	-	57	26496
-	18	-	5	126431	3000	-	-	78	39744
-	19	-	5	190463	4000	-	-	104	52992
-	20	-	6	49266	5000	-	-	130	66240
-	21	-	6	113298	6000	-	-	156	79488 ✓
-	22	-	6	177330					
-	23	-	7	36133					

Johann Gottfried Erdolph  
Cyrcul.



69. *Leinbach*  
 Ein fact. Steuer 3  $\frac{1}{2}$  fl. 2 gr. 8  $\frac{1}{2}$  s.

#	fl.	s.	205229	#	fl.	s.	205229
-	-	1/2	8902	2	-	-	6623
-	-	1	1793	3	-	-	7-112549
-	-	2	3586	4	-	-	10-13246
-	-	3	5379	5	-	-	1-119172
-	-	4	7172	6	-	-	1-3-19869
-	-	5	8965	7	-	-	1-5425795
-	-	6	10758	8	-	-	1-8-26492
-	-	7	12551	9	-	-	1-10432418
-	-	8	14344	10	-	-	2-1-33115
-	-	9	16137	20	-	-	4-2-66230
-	-	10	17930	30	-	-	6-3-99345
-	-	11	19723	40	-	-	8-4-132460
-	1	-	21516	50	-	-	10-5-165575
-	2	-	43032	60	-	-	12-6-198690
-	3	-	64548	70	-	-	14-8-26576
-	4	-	86064	80	-	-	16-9-59691
-	5	-	107580	90	-	-	18-10-92806
-	6	-	129096	100	-	-	20-11-125921
-	7	-	150612	200	-	-	1-17-11-46613
-	8	-	172128	300	-	-	2-14-10- <del>172534</del>
-	9	-	193644	400	-	-	3-11-10-93226
-	10	-	21516	500	-	-	4-8-10-13918
-	11	-	43032	600	-	-	5-5-9-139839
-	12	-	64548	700	-	-	6-2-9-60531
-	13	-	86064	800	-	-	6-23-8-186452
-	14	-	107580	900	-	-	7-20-8-107144
-	15	-	129096	1000	-	-	8-17-8-27836
-	16	-	150612	2000	-	-	17-11-4-55672
-	17	-	172128	3000	-	-	26-5-83508
-	18	-	193644	4000	-	-	34-22-8-111344
-	19	-	21516	5000	-	-	43-16-4-139180
-	20	-	43032	6000	-	-	52-10-167016
-	21	-	64548				
-	22	-	86064				
-	23	-	107580				
-	1	-	2105926				

Johann Wotthwind in d. d. d. d.  
 G. d. d. d.



# Deschta.

Ein Sach Steuer 4. 20. 8. 3.

70.

#	9	3	205229	#	9	3	205229
-	-	1/2	1400	-	-	-	7.176197
-	-	1	2800	-	-	-	11.461681
-	-	2	5600	-	-	-	1.3447165
-	-	3	8400	-	-	-	1.2132649
-	-	4	11200	-	-	-	1.1118133
-	-	5	14000	-	-	-	-
-	-	6	16800	-	-	-	2.3103617
-	-	7	19600	-	-	-	2.7891011
-	-	8	22400	-	-	-	2.1174585
-	-	9	25200	-	-	-	3.360064
-	-	10	28000	-	-	-	6.6120138
-	-	11	30800	-	-	-	9.9180217
-	-	1	33600	-	-	-	13.135047
-	-	2	67200	-	-	-	16.495116
-	-	3	100800	-	-	-	19.711185
-	-	4	134400	-	-	-	22.1110025
-	-	5	168000	-	-	-	2.240094
-	-	6	201600	-	-	-	5.5130163
-	-	7	245711	-	-	-	1.88190232
-	-	8	635711	-	-	-	2.175175235
-	-	9	971111	-	-	-	4.22160238
-	-	10	1307711	-	-	-	5.101145241
-	-	11	1643711	-	-	-	6.198130244
-	-	12	1979711	-	-	-	8.45115247
-	-	13	23142	-	-	-	9.132100250
-	-	14	59942	-	-	-	10.211185263
-	-	15	93542	-	-	-	12.6870256
-	-	16	127142	-	-	-	13.1555259
-	-	17	160742	-	-	-	27.610110518
-	-	18	194342	-	-	-	40.223165777
-	-	19	22713	-	-	-	54.13915807
-	-	20	56313	-	-	-	68.5271066
-	-	21	89913	-	-	-	-
-	-	22	123513	-	-	-	81.207.126325 ✓
-	-	23	157113	-	-	-	-
1	-	-	3.190713	-	-	-	-

Christian Gottlieb  
Görlitz.



*[Faint, mostly illegible handwritten text, possibly a list or ledger, with some dark ink marks.]*



Tabellen  
 über die  
 Lauchfänge  
 der zur Stadt  
 Borsitz  
 Wittleidenheit  
 gehörigen  
 Dorfschaften,  
 mit Aufzählung der frey Gült  
 Stangenbryn,  
 besetzt

1744.



73. Die den Herren Landtassen gehörigen Dorff  
Schaffen.

313 Rauchfänge.

#	2	3	7399	#	2	3	7399
-	-	1/2	1565	1	-	-	10 1-6161
-	-	1	3730	2	-	-	20 3-4923
-	-	2	6260	3	-	-	1 6 5 3685
-	-	3	1991	4	-	-	1 16 7 2447
-	-	4	5121	5	-	-	2 2 9 1204
-	-	5	852	6	-	-	2 12 10 7370
-	-	6	3982	7	-	-	2 23 - 6132
-	-	7	7112	8	-	-	3 9 2 4894
-	-	8	2843	9	-	-	3 19 4 3656
-	-	9	5973	10	-	-	4 5 6 2418
-	-	10	1704	20	-	-	8 11 - 4836
-	-	11	44834	30	-	-	12 16 6 7254
-	-	1	565	40	-	-	16 22 1 2273
-	-	2	1130	50	-	-	21 3 7 4691
-	-	3	31695	60	-	-	25 9 1 7109
-	-	4	82260	70	-	-	29 14 8 2128
-	-	5	2825	80	-	-	33 20 2 4546
-	-	6	3390	90	-	-	38 1 8 6964
-	-	7	3955	100	-	-	42 7 3 1983
-	-	8	44520	200	-	-	84 14 6 3966
-	-	9	5085	300	-	-	126 21 9 5949
-	-	10	5650	400	-	-	169 5 1 533
-	-	11	6215	500	-	-	211 12 4 2516
-	-	12	6780	600	-	-	253 19 7 4494
-	-	13	7345	700	-	-	296 2 10 6482
-	-	14	7910	800	-	-	338 10 2 1066
-	-	15	8475	900	-	-	380 17 5 3049
-	-	16	9040	1000	-	-	423 - 8 5032
-	-	17	9605	2000	-	-	846 1 5 2665
-	-	18	10170	3000	-	-	1269 2 2 298
-	-	19	10735	4000	-	-	1692 2 10 5330
-	-	20	11300	5000	-	-	2115 3 7 2963
-	-	21	11865	6000	-	-	2538 4 4 596
-	-	22	12430				
-	-	23	13000				



Die den Püs Causis gehörigen Dorffschafien  
zusammen.

109 <sup>2</sup>/<sub>5</sub> Rauchfänge.

#	g	q	#	g	q	7399	#	g	q	#	g	q	7399
-	-	1/2	-	-	-	547	-	23	-	-	3	4	5984
-	-	1	-	-	-	1094	1	-	-	-	3	6	4314
-	-	2	-	-	-	2188	2	-	-	-	7	1	1229
-	-	3	-	-	-	3282	3	-	-	-	10	7	5543
-	-	4	-	-	-	4376	4	-	-	-	14	2	2458
-	-	5	-	-	-	5470	5	-	-	-	17	8	6772
-	-	6	-	-	-	6564	6	-	-	-	21	3	3687
-	-	7	-	-	-	7 259	7	-	-	-	10	6	602
-	-	8	-	-	-	1 1353	8	-	-	-	1	4	4916
-	-	9	-	-	-	1 2447	9	-	-	-	1	7	11831
-	-	10	-	-	-	1 3541	10	-	-	-	1	11	56145
-	-	11	-	-	-	1 4635	20	-	-	-	2	22	114891
-	1	-	-	-	-	1 5729	30	-	-	-	4	10	53637
-	2	-	-	-	-	3 4059	40	-	-	-	5	21	112383
-	3	-	-	-	-	5 2389	50	-	-	-	7	9	51129
-	4	-	-	-	-	7 719	60	-	-	-	8	20	107274
-	5	-	-	-	-	8 6448	70	-	-	-	10	8	46020
-	6	-	-	-	-	10 4778	80	-	-	-	11	19	10776 7766
-	7	-	-	-	-	1 3108	90	-	-	-	13	7	4352 3572
-	8	-	-	-	-	1 21438	100	-	-	-	14	18	102258
-	9	-	-	-	-	1 37167	200	-	-	-	29	13	84516
-	10	-	-	-	-	1 55497	300	-	-	-	44	8	66774
-	11	-	-	-	-	1 73827	400	-	-	-	59	3	51633
-	12	-	-	-	-	1 92157	500	-	-	-	73	22	36891
-	13	-	-	-	-	1 11487	600	-	-	-	88	17	166149
-	14	-	-	-	-	2 6216	700	-	-	-	103	12	- 1008
-	15	-	-	-	-	2 24546	800	-	-	-	118	6	103266
-	16	-	-	-	-	2 42876	900	-	-	-	135	1	85524
-	17	-	-	-	-	2 61206	1000	-	-	-	147	20	7383
-	18	-	-	-	-	2 76935	2000	-	-	-	295	17	2766
-	19	-	-	-	-	2 95265	3000	-	-	-	443	13	91149
-	20	-	-	-	-	2 113595	4000	-	-	-	591	10	41532
-	21	-	-	-	-	3 11925	5000	-	-	-	739	6	111915
-	22	-	-	-	-	3 3255	6000	-	-	-	887	3	62298

73



75. L. Hoch. Löz. Rath<sup>2</sup> und gemeiner Stadt Gü.  
 ther zusammen  
 317 $\frac{1}{2}$  Rauchfänge.

#	28	3	#	28	3	7399	#	28	3	#	28	3	7399
-	-	1/2	-	-	-	1587 $\frac{1}{2}$	2	-	-	-	20	7	1247
-	-	1	-	-	-	3175	3	-	-	1	6	10	5570
-	-	2	-	-	-	6350	4	-	-	1	17	2	2494
-	-	3	-	-	1	2126	5	-	-	2	3	5	6817
-	-	4	-	-	1	5301	6	-	-	2	13	9	3741
-	-	5	-	-	2	1077	7	-	-	3	-	1	665
-	-	6	-	-	2	4252	8	-	-	3	10	4	4988
-	-	7	-	-	3	28	9	-	-	3	20	8	1912
-	-	8	-	-	3	3203	10	-	-	4	6	11	6235
-	-	9	-	-	3	6378	20	-	-	8	13	11	5071
-	-	10	-	-	4	2154	30	-	-	12	20	11	3907
-	-	11	-	-	4	5329	40	-	-	17	3	11	2743
-	1	-	-	-	5	1105	50	-	-	21	10	11	1579
-	2	-	-	-	10	2220	60	-	-	25	17	11	415
-	3	-	-	1	3	3375	70	-	-	30	-	10	6650
-	4	-	-	1	8	4420	80	-	-	34	7	10	5486
-	5	-	-	2	1	5525	90	-	-	38	14	10	4322
-	6	-	-	2	6	6630	100	-	-	42	21	10	3158
-	7	-	-	3	-	336	200	-	-	85	10	8	6316
-	8	-	-	3	5	1441	300	-	-	128	17	7	2076
-	9	-	-	3	10	2546	400	-	-	171	15	5	5233
-	10	-	-	4	3	3651	500	-	-	214	13	4	1992
-	11	-	-	4	8	4756	600	-	-	257	11	2	4150
-	12	-	-	5	1	5861	700	-	-	300	9	-	7308
-	13	-	-	5	6	6966	800	-	-	343	6	11	3067
-	14	-	-	6	-	672	900	-	-	386	4	9	6225
-	15	-	-	6	5	1777	1000	-	-	429	2	8	1984
-	16	-	-	6	10	2882	2000	-	-	858	5	4	3968
-	17	-	-	7	3	3987	3000	-	-	1287	8	-	5952
-	18	-	-	7	8	5092	4000	-	-	1716	10	9	537
-	19	-	-	8	1	6197	5000	-	-	2145	13	5	2521
-	20	-	-	8	6	7302	6000	-	-	2574	16	1	4505
-	21	-	-	9	-	1008							
-	22	-	-	9	5	2113							
-	23	-	-	9	10	3218							
1	-	-	-	10	3	4323							

1972  
17/15



Lista.

76.

17<sup>3</sup>/<sub>4</sub> Raubfänge.

#	q	d	#	q	d	7399	#	q	d	#	q	d	7399
-	-	1/2	-	-	-	88 <sup>3</sup> / <sub>4</sub>	2	-	-	-	1	1	6053
-	-	1	-	-	-	177 <sup>1</sup> / <sub>2</sub>	3	-	-	-	1	8	5380
-	-	2	-	-	-	355	4	-	-	-	2	3	4707
-	-	3	-	-	-	532 <sup>1</sup> / <sub>2</sub>	5	-	-	-	2	10	4034
-	-	4	-	-	-	710	6	-	-	-	3	5	3361
-	-	5	-	-	-	887 <sup>1</sup> / <sub>2</sub>	7	-	-	-	4	-	2688
-	-	6	-	-	-	1065	8	-	-	-	4	7	2015
-	-	7	-	-	-	1242 <sup>1</sup> / <sub>2</sub>	9	-	-	-	5	2	1342
-	-	8	-	-	-	1420	10	-	-	-	5	9	669
-	-	9	-	-	-	1597 <sup>1</sup> / <sub>2</sub>	20	-	-	-	11	6	1338
-	-	10	-	-	-	1775	30	-	-	-	17	3	2007
-	-	11	-	-	-	1952 <sup>1</sup> / <sub>2</sub>	40	-	-	-	23	-	2676
-	1	-	-	-	-	2130	50	-	-	1	4	9	3345
-	2	-	-	-	-	4260	60	-	-	1	10	6	4014
-	3	-	-	-	-	6390	70	-	-	1	16	3	4683
-	4	-	-	-	1	1121	80	-	-	1	22	-	6352
-	5	-	-	-	1	3251	90	-	-	2	3	9	6021
-	6	-	-	-	1	5381	100	-	-	2	9	6	6690
-	7	-	-	-	2	112	200	-	-	4	19	1	5981
-	8	-	-	-	2	2242	300	-	-	7	4	8	5272
-	9	-	-	-	2	4372	400	-	-	9	14	3	4563
-	10	-	-	-	2	6502	500	-	-	11	23	10	3854
-	11	-	-	-	3	1233	600	-	-	14	9	5	3145
-	12	-	-	-	3	3303	700	-	-	16	19	-	2436
-	13	-	-	-	3	5493	800	-	-	19	4	7	1727
-	14	-	-	-	4	224	900	-	-	21	14	2	1018
-	15	-	-	-	4	2354	1000	-	-	23	23	9	309
-	16	-	-	-	4	4484	2000	-	-	47	23	6	618
-	17	-	-	-	4	6614	3000	-	-	71	23	3	927
-	18	-	-	-	5	1345	4000	-	-	95	23	-	1236
-	19	-	-	-	5	3475	5000	-	-	119	22	9	1545
-	20	-	-	-	5	5605	6000	-	-	143	22	6	1854
-	21	-	-	-	6	236							
-	22	-	-	-	6	2466							
-	23	-	-	-	6	4596							
1	-	-	-	-	6	6726							

Johann Traugott  
Dissert.

✓



Rieder, Joha.  
 2 1/2 Ruchfänge.

#	g	g	g	7399	#	g	g	g	7399	#	g	g	g	7399
-	-	-	1/2	12 1/2	2	-	-	-	17001	-	-	-	-	17001
-	-	-	1	25	3	-	-	-	26802	-	-	-	-	26802
-	-	-	2	50	4	-	-	-	36603	-	-	-	-	36603
-	-	-	3	75	5	-	-	-	46404	-	-	-	-	46404
-	-	-	4	100	6	-	-	-	56205	-	-	-	-	56205
-	-	-	5	125	7	-	-	-	66006	-	-	-	-	66006
-	-	-	6	150	8	-	-	-	75807	-	-	-	-	75807
-	-	-	7	175	9	-	-	-	85608	-	-	-	-	85608
-	-	-	8	200	10	-	-	-	95409	-	-	-	-	95409
-	-	-	9	225	20	-	-	-	173419	-	1	7	3	3419
-	-	-	10	250	30	-	-	-	251429	-	2	5	1	429
-	-	-	11	275	40	-	-	-	326838	-	3	2	6	838
-	1	-	-	300	50	-	-	-	44848	-	4	-	-	4848
-	2	-	-	600	60	-	-	-	4102858	-	4	10	2	858
-	3	-	-	900	70	-	-	-	58868	-	5	8	8	868
-	4	-	-	1200	80	-	-	-	656277	-	6	5	6	277
-	5	-	-	1500	90	-	-	-	734287	-	7	3	4	287
-	6	-	-	1800	100	-	-	-	812297	-	8	1	2	297
-	7	-	-	2100	200	-	-	-	1624594	-	16	2	4	594
-	8	-	-	2400	300	-	-	-	136891	-	1	-	3	6891
-	9	-	-	2700	400	-	-	-	1851789	-	1	8	5	1789
-	10	-	-	3000	500	-	-	-	11664086	-	1	16	6	4086
-	11	-	-	3300	600	-	-	-	276388	-	2	-	7	6388
-	12	-	-	3600	700	-	-	-	2891281	-	2	8	9	1281
-	13	-	-	3900	800	-	-	-	216103578	-	2	16	10	3578
-	14	-	-	4200	900	-	-	-	3115875	-	3	-	11	5875
-	15	-	-	4500	1000	-	-	-	391773	-	3	9	1	773
-	16	-	-	4800	2000	-	-	-	61821546	-	6	18	2	1546
-	17	-	-	5100	3000	-	-	-	10332319	-	10	3	3	2319
-	18	-	-	5400	4000	-	-	-	131243092	-	13	12	4	3092
-	19	-	-	5700	5000	-	-	-	262153865	-	26	21	5	3865
-	20	-	-	6000	6000	-	-	-	20664638	-	20	6	6	4638
-	21	-	-	6300	-	-	-	-	-	-	-	-	-	-
-	22	-	-	6600	-	-	-	-	-	-	-	-	-	-
-	23	-	-	6900	-	-	-	-	-	-	-	-	-	-
-	1	-	-	7200	-	-	-	-	-	-	-	-	-	-

Johann Traugott  
 Diener





# Ober Zettel

825

## 19<sup>te</sup> Parzelle

399  
01  
802  
603  
404  
205  
006  
807  
608  
409  
219  
429  
438  
348  
358  
68  
77  
87  
97  
94  
391  
89  
86  
383  
81  
78  
75  
73  
46  
19  
92  
65  
38  
ingot

#	fl.	sch.	7399	#	fl.	sch.	7399
-	-	-	95 <sup>2</sup> / <sub>7</sub>	23	-	-	71107
-	-	1/2	-	1	-	-	73407
-	-	1	191 <sup>2</sup> / <sub>3</sub>	2	-	-	126814
-	-	2	383 <sup>1</sup> / <sub>3</sub>	3	-	-	1102822
-	-	3	575	4	-	-	256229
-	-	4	766 <sup>2</sup> / <sub>3</sub>	5	-	-	312237
-	-	5	958 <sup>1</sup> / <sub>3</sub>	6	-	-	3825644
-	-	6	1150	7	-	-	441852
-	-	7	1341 <sup>2</sup> / <sub>3</sub>	8	-	-	4115059
-	-	8	1533 <sup>1</sup> / <sub>3</sub>	9	-	-	571067
-	-	9	1725	10	-	-	624474
-	-	10	1916 <sup>2</sup> / <sub>3</sub>	20	-	-	1251549
-	-	11	2108 <sup>2</sup> / <sub>3</sub>	30	-	-	1876023
-	-	1	2300	40	-	-	4103098
-	-	2	4600	50	-	-	171173
-	-	3	6900	60	-	-	11334847
-	-	4	11801	70	-	-	11961722
-	-	5	14101	80	-	-	2186196
-	-	6	16401	90	-	-	27113271
-	-	7	21302	100	-	-	2142346
-	-	8	23602	200	-	-	544692
-	-	9	25902	300	-	-	71861038
-	-	10	3803	400	-	-	10881384
-	-	11	33103	500	-	-	1222101730
-	-	12	35403	600	-	-	15132076
-	-	13	4304	700	-	-	18322422
-	-	14	42604	800	-	-	201742768
-	-	15	44904	900	-	-	23763114
-	-	16	45204	1000	-	-	252183460
-	-	17	52105	2000	-	-	511946920
-	-	18	54405	3000	-	-	771712981
-	-	19	56705	4000	-	-	1031496941
-	-	20	61606	5000	-	-	1291762502
-	-	21	63906	6000	-	-	15610215962
-	-	22	66206				



63  
6

Nirnto Zahl.

22<sup>5</sup>/<sub>6</sub> Nirnto

228<sup>1</sup>/<sub>2</sub> 19  
1148<sup>1</sup>/<sub>2</sub> 19

	7399		7399
- 1/2 -	114 <sup>3</sup> / <sub>4</sub>	- 23 -	853828
- 1 -	228 <sup>1</sup> / <sub>2</sub>	1 - -	85568
- 2 -	456 <sup>2</sup> / <sub>3</sub>	2 - -	1 55737
- 3 -	685 <sup>3</sup> / <sub>4</sub>	3 - -	2 24906
- 4 -	912 <sup>1</sup> / <sub>2</sub>	4 - -	2 114075
- 5 -	1141 <sup>2</sup> / <sub>3</sub>	5 - -	3 8 3244
- 6 -	1370	6 - -	4 5 2413
- 7 -	1598 <sup>1</sup> / <sub>2</sub>	7 - -	5 2 1582
- 8 -	1826 <sup>2</sup> / <sub>3</sub>	8 - -	5 11 751
- 9 -	2055	9 - -	6 7 7319
- 10 -	2283 <sup>1</sup> / <sub>2</sub>	10 - -	7 4 6488
- 11 -	2511 <sup>2</sup> / <sub>3</sub>	20 - -	14 9 5577
- 1 -	2740	30 - -	22 2 4666
- 2 -	5480	40 - -	1 5 7 3755
- 3 -	1 821	50 - -	1 13 - 2844
- 4 -	1 3561	60 - -	1 20 5 1933
- 5 -	1 6301	70 - -	2 3 10 1022
- 6 -	2 1642	80 - -	2 11 3 111
- 7 -	2 4382	90 - -	2 18 7 6599
- 8 -	2 7122	100 - -	3 2 - 5688
- 9 -	3 2463	200 - -	6 4 1 3977
- 10 -	3 5203	300 - -	9 6 2 2266
- 11 -	4 544	400 - -	12 8 3 555
- 12 -	4 3284	500 - -	15 10 3 6243
- 13 -	4 6024	600 - -	18 12 4 4532
- 14 -	5 1365	700 - -	21 14 5 2821
- 15 -	5 4105	800 - -	24 16 6 1110
- 16 -	5 6845	900 - -	27 18 6 6798
- 17 -	6 2186	1000 - -	30 20 7 5087
- 18 -	6 4926	2000 - -	61 17 3 2775
- 19 -	7 267	3000 - -	92 13 11 463
- 20 -	7 3007	4000 - -	123 10 6 5550
- 21 -	7 5747	5000 - -	154 7 2 3238
- 22 -	8 1088	6000 - -	185 3 10 926



# Ober- und Niederzodel.

## 42. Kuchfänge.

#	g	z	#	g	z	7399	#	g	z	#	g	z	7399	
-	-	1/2	-	-	-	210	2	-	-	-	2	8	5152	
-	-	2	-	-	-	420	3	-	-	-	4	1	329	
-	-	3	-	-	-	840	4	-	-	-	5	5	2905	
-	-	4	-	-	-	1260	5	-	-	-	6	9	5451	
-	-	5	-	-	-	1680	6	-	-	-	8	2	658	
-	-	6	-	-	-	2100	7	-	-	-	9	6	3234	
-	-	7	-	-	-	2520	8	-	-	-	10	10	5810	
-	-	8	-	-	-	2940	9	-	-	-	12	3	987	
-	-	9	-	-	-	3360	10	-	-	-	13	7	3563	
-	-	10	-	-	-	3780	20	-	-	-	1	3	27126	
-	-	11	-	-	-	4200	30	-	-	-	7	16	103290	
-	-	12	-	-	-	4620	40	-	-	-	2	6	56853	
-	-	13	-	-	-	5040	50	-	-	-	2	20	13017	
-	2	-	-	-	1	2681	60	-	-	-	2	9	86550	
-	3	-	-	-	2	322	70	-	-	-	3	9	82744	
-	4	-	-	-	2	5362	80	-	-	-	3	23	86307	
-	5	-	-	-	3	3003	90	-	-	-	4	12	112471	
-	6	-	-	-	4	644	100	-	-	-	5	27	2471	
-	7	-	-	-	4	5654	200	-	-	-	5	16	26034	
-	8	-	-	-	5	3325	300	-	-	-	11	8	54669	
-	9	-	-	-	6	966	400	-	-	-	17	-	83304	
-	10	-	-	-	6	6006	500	-	-	-	22	16	11939	
-	11	-	-	-	7	3647	600	-	-	-	28	9	2574	
-	12	-	-	-	8	1288	700	-	-	-	34	1	46608	
-	13	-	-	-	8	6328	800	-	-	-	39	17	75243	
-	14	-	-	-	9	3969	900	-	-	-	45	9	103878	
-	15	-	-	-	10	1600	1000	-	-	-	51	2	12513	
-	16	-	-	-	10	6650	2000	-	-	-	56	18	41148	
-	17	-	-	-	11	4291	3000	-	-	-	113	12	82296	
-	18	-	-	1	-	1932	4000	-	-	170.	170	7	-	3444
-	19	-	-	1	-	6972	5000	-	-	-	227	1	44592	
-	20	-	-	1	-	4613	6000	-	-	-	283	19	85740	
-	21	-	-	1	-	2254					340	14	6888 ✓	
-	22	-	-	1	-	7294								
-	23	-	-	1	-	34935								
1	-	-	-	1	-	42576								

Christiane Jollib  
Hühnerwald.



# Liesnitz.

## 13 1/2 Rauchfänge.

#	z	#	z	7399	#	z	#	z	7399
-	-	-	-	67 1/2	2	-	-	-	103770
-	-	-	-	135	3	-	-	-	35655
-	-	-	-	270	4	-	-	-	141
-	-	-	-	405	5	-	-	-	2026
-	-	-	-	540	6	-	-	-	73911
-	-	-	-	675	7	-	-	-	5796
-	-	-	-	810	8	-	-	-	36282
-	-	-	-	945	9	-	-	-	3112167
-	-	-	-	1080	10	-	-	-	444052
-	-	-	-	1215	20	-	-	-	89705
-	-	-	-	1350	30	-	-	-	1314757
-	-	-	-	1485	40	-	-	-	1761450
-	1	-	-	1620	50	-	-	-	2105462
-	2	-	-	3240	60	-	-	-	23215
-	3	-	-	4860	70	-	-	-	167664
-	4	-	-	6480	80	-	-	-	112820
-	5	-	-	701	90	-	-	-	11546872
-	6	-	-	2321	100	-	-	-	11993525
-	7	-	-	3941	200	-	-	-	31567050
-	8	-	-	5561	300	-	-	-	51143176
-	9	-	-	7181	400	-	-	-	7716701
-	10	-	-	21402	500	-	-	-	92112827
-	11	-	-	23022	600	-	-	-	102286352
-	12	-	-	24642	700	-	-	-	121862478
-	13	-	-	26262	800	-	-	-	141436003
-	14	-	-	3483	900	-	-	-	161012129
-	15	-	-	32103	1000	-	-	-	185105654
-	16	-	-	33923	2000	-	-	-	361193909
-	17	-	-	35343	3000	-	-	-	541782164
-	18	-	-	36963	4000	-	-	-	72237419
-	19	-	-	41184	5000	-	-	-	91556073
-	20	-	-	42804	6000	-	-	-	1091144328 ✓
-	21	-	-	44424					
-	22	-	-	46044					
-	23	-	-	5265					
1	-	-	-	51885					

Christian  
Dollfus Buchhalter



# Rictrisch. 9/8 Ruchfänge.

#	g	z	#	g	z	7399	#	g	z	#	g	z	7399
-	-	1/2	-	-	-	45 5/8	2	-	-	-	-	7	76 7
-	-	1	-	-	-	91 1/4	3	-	-	-	-	10	1485 0
-	-	2	-	-	-	182 1/2	4	-	-	-	+	2	153 4
-	-	3	-	-	-	273 3/4	5	-	-	-	+	5	561 7
-	-	4	-	-	-	365 1/4	6	-	-	-	+	9	230 1
-	-	5	-	-	-	456 1/4	7	-	-	-	2	-	638 4
-	-	6	-	-	-	547 1/2	8	-	-	-	2	2	4 306 8
-	-	7	-	-	-	638 3/4	9	-	-	-	2	2	7 715 1
-	-	8	-	-	-	730 -	10	-	-	-	2	11	383 5
-	-	9	-	-	-	821 1/4	20	-	-	-	5	11	271
-	-	10	-	-	-	912 1/2	30	-	-	-	8	10	410 6
-	-	11	-	-	-	1003 3/4	40	-	-	-	11	10	542
-	1	-	-	-	-	1095	50	-	-	-	14	9	437 7
-	2	-	-	-	-	219 0	60	-	-	-	17	9	81 3
-	3	-	-	-	-	328 5	70	-	-	-	20	8	464 8
-	4	-	-	-	-	438 0	80	-	-	-	23	8	108 4
-	5	-	-	-	-	547 5	90	-	-	-	+	2	7 491 9
-	6	-	-	-	-	657 0	100	-	-	-	+	5	7 135 5
-	7	-	-	-	-	766	200	-	-	-	2	11	2 271 0
-	8	-	-	-	-	136 1	300	-	-	-	3	16	9 406 5
-	9	-	-	-	-	245 6	400	-	-	-	4	22	4 542 0
-	10	-	-	-	-	355 1	500	-	-	-	6	3	11 677 5
-	11	-	-	-	-	464 6	600	-	-	-	7	9	7 73 1
-	12	-	-	-	-	574 1	700	-	-	-	8	15	2 208 6
-	13	-	-	-	-	683 6	800	-	-	-	9	20	9 344 1
-	14	-	-	-	-	792	900	-	-	-	11	2	4 479 6
-	15	-	-	-	-	901 7	1000	-	-	-	12	7	11 615 1
-	16	-	-	-	-	1012	2000	-	-	-	24	15	11 490 3
-	17	-	-	-	-	238 1 7	3000	-	-	-	36	23	11 365 8
-	18	-	-	-	-	491 2	4000	-	-	-	49	7	11 240 7
-	19	-	-	-	-	600 7	5000	-	-	-	61	15	11 115 9
-	20	-	-	-	-	710 2	6000	-	-	-	73	23	10 731 0
-	21	-	-	-	-	819 8							
-	22	-	-	-	-	159 3							
-	23	-	-	-	-	298 8							
1	-	-	-	-	-	408 3							

Christoph Gottlieb  
Hülshausen



Ober-Ludwigsdorf.  
13. Rauchfänge.

#	№	№	7399	#	№	№	7399	#	№	№	7399
-	-	1/2	65	-	-	-	2	-	-	10	890
-	-	1	130	-	-	-	3	-	-	1 3	1335
-	-	2	260	-	-	-	4	-	-	1 8	1780
-	-	3	390	-	-	-	5	-	-	2 1	2225
-	-	4	520	-	-	-	6	-	-	2 6	2670
-	-	5	650	-	-	-	7	-	-	2 11	3115
-	-	6	780	-	-	-	8	-	-	3 4	3560
-	-	7	910	-	-	-	9	-	-	3 9	4005
-	-	8	1040	-	-	-	10	-	-	4 2	4450
-	-	9	1170	-	-	-	20	-	-	8 5	1501
-	-	10	1300	-	-	-	30	-	-	12 7	5951
-	-	11	1430	-	-	-	40	-	-	16 10	3002
-	-	1	1560	-	-	-	50	-	-	21 1	53
-	1	-	3120	-	-	-	60	-	-	1 1 3	4503
-	2	-	4680	-	-	-	70	-	-	1 5 6	1554
-	3	-	6240	-	-	-	80	-	-	1 9 8	6004
-	4	-	1 401	-	-	-	90	-	-	1 13 11	3055
-	5	-	1 1961	-	-	-	100	-	-	1 18 2	106
-	6	-	1 3521	-	-	-	200	-	-	3 12 4	212
-	7	-	1 5081	-	-	-	300	-	-	5 6 6	318
-	8	-	1 6641	-	-	-	400	-	-	7 - 8	424
-	9	-	2 802	-	-	-	500	-	-	8 18 10	530
-	10	-	2 2362	-	-	-	600	-	-	10 13 -	636
-	11	-	2 3922	-	-	-	700	-	-	12 7 2	742
-	12	-	2 5482	-	-	-	800	-	-	14 1 4	848
-	13	-	2 7042	-	-	-	900	-	-	15 19 6	954
-	14	-	3 1203	-	-	-	1000	-	-	17 13 8	1060
-	15	-	3 2763	-	-	-	2000	-	-	35 3 4	2120
-	16	-	3 4323	-	-	-	3000	-	-	52 17 -	3180
-	17	-	3 5883	-	-	-	4000	-	-	70 6 8	4240
-	18	-	4 44	-	-	-	5000	-	-	87 20 4	5300
-	19	-	4 1604	-	-	-	6000	-	-	105 10 -	6360 ✓
-	20	-	4 3164	-	-	-		-	-		
-	21	-	4 4724	-	-	-		-	-		
-	22	-	4 6284	-	-	-		-	-		
-	23	-	5 445	-	-	-		-	-		

Christian Gottlieb  
Fischerwald



Jantz Ludwigsdorff.

34. Rangkänge.

№	№	№	7399	№	№	№	7399
-	-	1/2	170	-	23	-	1-5052
-	-	1	370	1	-	-	1 1 1733
-	-	2	680	2	-	-	2 2 3466
-	-	3	1020	3	-	-	3 3 5199
-	-	4	1360	4	-	-	4 4 6932
-	-	5	1700	5	-	-	5 6 1266
-	-	6	2040	6	-	-	6 7 2999
-	-	7	2380	7	-	-	7 8 4732
-	-	8	2720	8	-	-	8 9 6465
-	-	9	3060	9	-	-	9 11 799
-	-	10	3400	10	-	-	11 - 2532
-	-	11	3740	20	-	-	22 - 5064
-	1	-	4080	30	-	-	1 9 1 197
-	2	-	1 761	40	-	-	1 20 1 2729
-	3	-	1 4841	50	-	-	2 7 1 5261
-	4	-	2 1522	60	-	-	2 18 2 394
-	5	-	2 5602	70	-	-	3 5 2 2926
-	6	-	3 2283	80	-	-	3 16 2 5458
-	7	-	3 5363	90	-	-	4 3 3 591
-	8	-	4 3044	100	-	-	4 14 3 3123
-	9	-	4 7124	200	-	-	9 4 6 5246
-	10	-	5 3805	300	-	-	13 18 10 1970
-	11	-	6 486	400	-	-	18 9 1 5093
-	12	-	6 4566	500	-	-	22 23 5 817
-	13	-	7 1247	600	-	-	27 13 8 3940
-	14	-	7 5327	700	-	-	32 3 11 7063
-	15	-	8 2008	800	-	-	36 18 3 2787
-	16	-	8 6088	900	-	-	41 8 6 5910
-	17	-	9 2769	1000	-	-	45 22 10 1634
-	18	-	9 6849	2000	-	-	91 21 8 3268
-	19	-	10 3530	3000	-	-	137 20 6 4902
-	20	-	11 211	4000	-	-	183 19 4 5336
-	21	-	11 4291	5000	-	-	229 18 3 771
-	22	-	972	6000	-	-	275 17 1 2405







# Nieder-Ludwigsdorf.

## 21. Rauchfänge.

82.

#	g	z	#	g	z	7399	#	g	z	#	g	z	7399
-	-	1/2	-	-	-	105	2	-	-	-	1	4	2576
-	-	1	-	-	-	210	3	-	-	-	2	-	3864
-	-	2	-	-	-	420	4	-	-	-	2	8	5152
-	-	3	-	-	-	630	5	-	-	-	3	4	6400
-	-	4	-	-	-	840	6	-	-	-	4	4	<del>239</del>
-	-	5	-	-	-	1050	7	-	-	-	4	9	1617
-	-	6	-	-	-	1260	8	-	-	-	5	5	2905
-	-	7	-	-	-	1470	9	-	-	-	6	1	4193
-	-	8	-	-	-	1680	10	-	-	-	6	9	5481
-	-	9	-	-	-	1890	20	-	-	-	13	7	3563
-	-	10	-	-	-	2100	30	-	-	-	20	5	1645
-	-	11	-	-	-	2310	40	-	-	-	1	3	27126
-	1	-	-	-	-	2520	50	-	-	-	1	10	5208
-	2	-	-	-	-	5040	60	-	-	-	1	16	103290
-	3	-	-	1	-	161	70	-	-	-	1	23	81372
-	4	-	-	1	-	2681	80	-	-	-	2	6	56853
-	5	-	-	1	-	5201	90	-	-	-	2	13	34935
-	6	-	-	2	-	322	100	-	-	-	2	20	13017
-	7	-	-	2	-	2842	200	-	-	-	5	16	26039
-	8	-	-	2	-	5362	300	-	-	-	8	12	41652
-	9	-	-	3	-	483	400	-	-	-	11	8	54669
-	10	-	-	3	-	3003	500	-	-	-	14	4	7287
-	11	-	-	3	-	5623	600	-	-	-	17	-	83304
-	12	-	-	4	-	644	700	-	-	-	19	20	96321
-	13	-	-	4	-	3164	800	-	-	-	22	16	11939
-	14	-	-	4	-	5684	900	-	-	-	25	13	4956
-	15	-	-	5	-	805	1000	-	-	-	28	9	2574
-	16	-	-	5	-	3325	2000	-	-	-	56	18	41148
-	17	-	-	5	-	5845	3000	-	-	-	85	3	61722
-	18	-	-	6	-	966	4000	-	-	-	113	12	82296
-	19	-	-	6	-	3486	5000	-	-	-	141	21	102870
-	20	-	-	6	-	6006	6000	-	-	-	170	7	3444 ✓
-	21	-	-	7	-	1127							
-	22	-	-	7	-	3647							
-	23	-	-	7	-	6167							
1	-	-	-	8	-	1288							

Johann Traugott  
Dierck

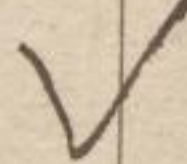



# Leischwitz, bz. Danisch, 7. Räuchfänge.

#	z	#	z	7399	#	z	#	z	7399		
-	-	-	-	35	2	-	-	5	3325		
-	-	-	-	70	3	-	-	8	1288		
-	-	-	-	140	4	-	-	10	6650		
-	-	-	-	210	5	-	-	1	4613		
-	-	-	-	280	6	-	-	1	4	2576	
-	-	-	-	350	7	-	-	1	7	539	
-	-	-	-	420	8	-	-	1	9	5901	
-	-	-	-	490	9	-	-	2	-	3864	
-	-	-	-	560	10	-	-	2	3	1827	
-	-	-	-	630	20	-	-	4	6	3654	
-	-	-	-	700	30	-	-	6	9	5481	
-	-	-	-	770	40	-	-	9	-	7308	
-	-	-	-	<del>840</del>	50	-	-	11	4	2736	
-	-	-	-	1680	60	-	-	13	7	4563	
-	-	-	-	2520	70	-	-	15	10	6390	
-	-	-	-	3360	80	-	-	18	2	818	
-	-	-	-	4200	90	-	-	20	5	2645	
-	-	-	-	5040	100	-	-	22	8	3472	
-	-	-	-	5880	200	-	-	1	21	4	6944
-	-	-	-	6720	300	-	-	2	20	1	3017
-	-	-	-	161	400	-	-	3	18	9	6489
-	-	-	-	1001	500	-	-	4	17	6	2562
-	-	-	-	1841	600	-	-	5	16	2	6039
-	-	-	-	2681	700	-	-	6	14	11	2107
-	-	-	-	3521	800	-	-	7	13	7	5579
-	-	-	-	4361	900	-	-	8	12	4	1652
-	-	-	-	5201	1000	-	-	9	11	-	5124
-	-	-	-	6041	2000	-	-	18	22	1	2849
-	-	-	-	6881	3000	-	-	28	9	2	574
-	-	-	-	322	4000	-	-	37	20	2	5698
-	-	-	-	1162	5000	-	-	47	7	3	3423
-	-	-	-	2002	6000	-	-	56	18	4	1148
-	-	-	-	2842							
-	-	-	-	3682							
-	-	-	-	4522							
1	-	-	-	5362							

Johann Praunigott  
Dinert.

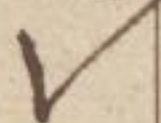



Linsgrätz, Berg & Spil.

18 1/2 Zoll Längs.

#	g	g	g	7399	#	g	g	g	7399	#	g	g	g	7399
-	-	-	-	91 1/2	-	-	-	-	23	-	-	-	-	65976
-	-	-	-	182 1/2	1	-	-	-	-	-	-	-	-	7 767
-	-	-	-	365	2	-	-	-	-	1	2	1534	-	-
-	-	-	-	547 1/2	3	-	-	-	-	1	9	2301	-	-
-	-	-	-	730	4	-	-	-	-	2	4	3068	-	-
-	-	-	-	912 1/2	5	-	-	-	-	2	11	3835	-	-
-	-	-	-	1095	6	-	-	-	-	3	6	4632	-	-
-	-	-	-	1277 1/2	7	-	-	-	-	4	1	5369	-	-
-	-	-	-	1460	8	-	-	-	-	4	8	6136	-	-
-	-	-	-	1642 1/2	9	-	-	-	-	5	3	6903	-	-
-	-	-	-	1825	10	-	-	-	-	5	11	271	-	-
-	-	-	-	2007 1/2	20	-	-	-	-	11	10	542	-	-
-	-	-	-	2190	30	-	-	-	-	17	9	813	-	-
-	-	-	-	4380	40	-	-	-	-	23	8	1084	-	-
-	-	-	-	6570	50	-	-	-	-	1	5	71355	-	-
-	-	-	-	1 1361	60	-	-	-	-	1	11	61026	-	-
-	-	-	-	1 3551	70	-	-	-	-	1	17	51897	-	-
-	-	-	-	1 5741	80	-	-	-	-	1	23	42168	-	-
-	-	-	-	2 532	90	-	-	-	-	2	5	32439	-	-
-	-	-	-	2 2722	100	-	-	-	-	2	11	22710	-	-
-	-	-	-	2 4912	200	-	-	-	-	4	22	45420	-	-
-	-	-	-	2 7102	300	-	-	-	-	7	9	7731	-	-
-	-	-	-	3 1893	400	-	-	-	-	9	20	93441	-	-
-	-	-	-	3 4683	500	-	-	-	-	12	7	110751	-	-
-	-	-	-	3 6273	600	-	-	-	-	14	19	21462	-	-
-	-	-	-	4 1064	700	-	-	-	-	17	6	44172	-	-
-	-	-	-	4 3254	800	-	-	-	-	19	17	66882	-	-
-	-	-	-	4 5444	900	-	-	-	-	22	4	92193	-	-
-	-	-	-	5 235	1000	-	-	-	-	24	15	114903	-	-
-	-	-	-	5 2425	2000	-	-	-	-	49	7	112407	-	-
-	-	-	-	5 4615	3000	-	-	-	-	73	23	107310	-	-
-	-	-	-	5 6805	4000	-	-	-	-	98	15	104814	-	-
-	-	-	-	6 1596	5000	-	-	-	-	123	7	102318	-	-
-	-	-	-	6 3789	6000	-	-	-	-	147	23	97221	-	-

4



*[Faint, illegible handwritten text, likely bleed-through from the reverse side of the page.]*



Leschwitz, hg. Jehler.

11¼ Ruchfänge.

84.

#	g	z	#	g	z	7399	#	g	z	#	g	z	7399
-	-	1/2	-	-	-	56 1/4	2	-	-	-	-	8	5608
-	-	1	-	-	-	112 1/2	3	-	-	-	1	1	1013
-	-	2	-	-	-	225	4	-	-	-	1	5	3817
-	-	3	-	-	-	337 1/2	5	-	-	-	1	9	6621
-	-	4	-	-	-	450	6	-	-	-	2	2	2026
-	-	5	-	-	-	562 1/2	7	-	-	-	2	6	4930
-	-	6	-	-	-	675	8	-	-	-	2	11	235
-	-	7	-	-	-	787 1/2	9	-	-	-	3	3	3039
-	-	8	-	-	-	900	10	-	-	-	3	7	5843
-	-	9	-	-	-	1012 1/2	20	-	-	-	7	3	4287
-	-	10	-	-	-	1125	30	-	-	-	10	11	2731
-	-	11	-	-	-	1237 1/2	40	-	-	-	14	7	1175
-	1	-	-	-	-	1350	50	-	-	-	18	2	7018
-	2	-	-	-	-	2700	60	-	-	-	21	10	5462
-	3	-	-	-	-	4050	70	-	-	4	1	6	3906
-	4	-	-	-	-	5400	80	-	-	1	5	2	2350
-	5	-	-	-	-	6750	90	-	-	1	8	10	794
-	6	-	-	1	701		100	-	-	1	12	5	6637
-	7	-	-	1	2051		200	-	-	3	-	11	5975
-	8	-	-	1	3401		300	-	-	4	13	5	5113
-	9	-	-	1	4751		400	-	-	6	1	11	4351
-	10	-	-	1	6101		500	-	-	7	14	5	3589
-	11	-	-	2	52		600	-	-	9	2	11	2827
-	12	-	-	2	1402		700	-	-	10	15	5	2065
-	13	-	-	2	2752		800	-	-	12	3	11	1303
-	14	-	-	2	402		900	-	-	13	16	5	541
-	15	-	-	2	5452		1000	-	-	15	4	10	7178
-	16	-	-	2	6802		2000	-	-	30	9	9	6957
-	17	-	-	3	753		3000	-	-	45	14	8	6736
-	18	-	-	3	2103		4000	-	-	60	19	7	6515
-	19	-	-	3	3453		5000	-	-	76	-	6	6294
-	20	-	-	3	4803		6000	-	-	91	5	5	6073
-	21	-	-	3	6153								
-	22	-	-	4	104								
-	23	-	-	4	1454								
1	-	-	-	4	2804								

Johann Traugott  
Dienst.





# Deutsches, s. Schuster 7. Rauchfänge.

#	q	s	#	q	s	7399	#	q	s	#	q	s	7399
-	-	1/2	-	-	-	35	2	-	-	-	-	5	2326
-	-	1	-	-	-	70	3	-	-	-	-	8	1288
-	-	2	-	-	-	140	4	-	-	-	+	10	6660
-	-	3	-	-	-	210	5	-	-	-	-	1	4673
-	-	4	-	-	-	280	6	-	-	-	-	1	7259
-	-	5	-	-	-	350	7	-	-	-	-	1	539
-	+	6	-	-	-	420	8	-	-	-	-	1	95901
-	-	7	-	-	-	490	9	-	-	-	-	2	3864
-	-	8	-	-	-	560	10	-	-	-	-	2	31827
-	-	9	-	-	-	630	20	-	-	-	-	4	63654
-	-	10	-	-	-	700	30	-	-	-	-	6	95481
-	-	11	-	-	-	770	40	-	-	-	-	9	7308
-	1	-	-	-	-	840	50	-	-	-	-	11	41736
-	2	-	-	-	-	1680	60	-	-	-	-	13	73563
-	3	-	-	-	-	2520	70	-	-	-	-	15	105290
-	4	-	-	-	-	3360	80	-	-	-	-	18	17217
-	5	-	-	-	-	4200	90	-	-	-	-	20	51645
-	6	-	-	-	-	5040	100	-	-	-	-	22	83472
-	7	-	-	-	-	5880	200	-	-	-	1	21	46944
-	8	-	-	-	-	6720	300	-	-	-	2	20	13017
-	9	-	-	1	161	1	400	-	-	-	3	18	96489
-	10	-	-	1	1001	1	500	-	-	-	4	17	62562
-	11	-	-	1	1841	1	600	-	-	-	5	16	26034
-	12	-	-	1	2681	1	700	-	-	-	6	14	112107
-	13	-	-	1	3521	1	800	-	-	-	7	13	75579
-	14	-	-	1	4361	1	900	-	-	-	8	12	41652
-	15	-	-	1	5201	1	1000	-	-	-	9	11	5124
-	16	-	-	1	6041	1	2000	-	-	-	18	22	12849
-	17	-	-	1	6881	2	3000	-	-	-	28	9	2574
-	18	-	-	2	322	2	4000	-	-	-	37	20	25698
-	19	-	-	2	1161	2	5000	-	-	-	47	7	35423
-	20	-	-	2	2002	2	6000	-	-	-	56	18	41148 ✓
-	21	-	-	2	2842								
-	22	-	-	2	3682								
-	23	-	-	2	4522								
1	-	-	-	2	5362								

Johann Trau" Gott  
Vint.



Vorbereitung, Zusammen.

30<sup>1</sup>/<sub>2</sub> Laufstänge.

#	z	#	z	7399	#	z	#	z	7399
-	-	-	-	151 <sup>1</sup> / <sub>4</sub>	-	23	-	-	N 2101
-	-	-	-	302 <sup>1</sup> / <sub>2</sub>	1	-	-	-	11 5731
-	-	-	-	605	2	-	-	-	1 11 4063
-	-	-	-	907 <sup>1</sup> / <sub>2</sub>	3	-	-	-	2 11 2395
-	-	-	-	1210	4	-	-	-	3 11 727
-	-	-	-	1512 <sup>1</sup> / <sub>2</sub>	5	-	-	-	4 10 6458
-	-	-	-	1815	6	-	-	-	5 10 4790
-	-	-	-	2117 <sup>1</sup> / <sub>2</sub>	7	-	-	-	6 10 3122
-	-	-	-	2420	8	-	-	-	7 10 1454
-	-	-	-	2722 <sup>1</sup> / <sub>2</sub>	9	-	-	-	8 9 7185
-	-	-	-	3025	10	-	-	-	9 9 5517
-	-	-	-	3327 <sup>1</sup> / <sub>2</sub>	20	-	-	-	19 7 3635
-	-	-	-	3630	30	-	-	-	1 8 5 1753
-	-	-	-	7260	40	-	-	-	1 15 2 7270
-	-	-	-	1 3491	50	-	-	-	2 1 - 5388
-	-	-	-	1 7121	60	-	-	-	2 10 10 3506
-	-	-	-	2 3352	70	-	-	-	2 20 8 1624
-	-	-	-	2 6982	80	-	-	-	3 6 5 7141
-	-	-	-	3 3213	90	-	-	-	3 16 3 5259
-	-	-	-	3 6843	100	-	-	-	4 2 1 3377
-	-	-	-	4 3074	200	-	-	-	8 4 2 6754
-	-	-	-	4 6704	300	-	-	-	12 6 4 2732
-	-	-	-	5 2935	400	-	-	-	16 8 5 6109
-	-	-	-	5 6565	500	-	-	-	20 10 7 2087
-	-	-	-	6 2796	600	-	-	-	24 12 8 5464
-	-	-	-	6 6426	700	-	-	-	28 14 10 1442
-	-	-	-	7 2657	800	-	-	-	32 16 11 4819
-	-	-	-	7 6287	900	-	-	-	36 19 1 797
-	-	-	-	8 2518	1000	-	-	-	40 21 2 4174
-	-	-	-	8 6148	2000	-	-	-	81 18 5 949
-	-	-	-	9 2374	3000	-	-	-	122 15 7 5123
-	-	-	-	9 6069	4000	-	-	-	163 12 10 1898
-	-	-	-	10 2240	5000	-	-	-	204 10 - 6072
-	-	-	-	10 5870	6000	-	-	-	245 7 3 2847







Deutsches, s. Erantner.  
6. Quersänge.

#	q	s	7399	#	q	s	7399	#	q	s	7399
-	-	1/2	30	-	-	-	30	2	-	-	44964
-	-	1	60	-	-	-	60	3	-	-	7 47
-	-	2	120	-	-	-	120	4	-	-	9 2529
-	-	3	180	-	-	-	180	5	-	-	11 5011
-	-	4	240	-	-	-	240	6	-	-	1 2 94
-	-	5	300	-	-	-	300	7	-	-	1 4 2576
-	-	6	360	-	-	-	360	8	-	-	1 6 5058
-	-	7	420	-	-	-	420	9	-	-	1 9 141
-	-	8	480	-	-	-	480	10	-	-	1 11 2623
-	-	9	540	-	-	-	540	20	-	-	3 10 5246
-	-	10	600	-	-	-	600	30	-	-	5 10 470
-	-	11	660	-	-	-	660	40	-	-	7 9 3093
-	1	-	720	-	-	-	720	50	-	-	9 8 5716
-	2	-	1440	-	-	-	1440	60	-	-	11 8 940
-	3	-	2160	-	-	-	2160	70	-	-	13 7 3563
-	4	-	2880	-	-	-	2880	80	-	-	15 6 6186
-	5	-	3600	-	-	-	3600	90	-	-	17 6 1410
-	6	-	4320	-	-	-	4320	100	-	-	19 5 4033
-	7	-	5040	-	-	-	5040	200	-	-	1 14 11 667
-	8	-	5760	-	-	-	5760	300	-	-	2 10 4 4700
-	9	-	6480	-	-	-	6480	400	-	-	3 5 10 1334
-	10	-	7200	-	-	-	7200	500	-	-	4 1 3 5367
-	11	-	1 521	-	-	-	1 521	600	-	-	4 20 9 2001
-	12	-	1 1241	-	-	-	1 1241	700	-	-	5 16 2 6034
-	13	-	1 1961	-	-	-	1 1961	800	-	-	6 11 8 2668
-	14	-	1 2681	-	-	-	1 2681	900	-	-	7 7 1 6701
-	15	-	1 3401	-	-	-	1 3401	1000	-	-	8 2 7 3335
-	16	-	1 4121	-	-	-	1 4121	2000	-	-	16 5 2 6670
-	17	-	1 4841	-	-	-	1 4841	3000	-	-	24 7 10 2606
-	18	-	1 5561	-	-	-	1 5561	4000	-	-	32 10 5 5941
-	19	-	1 6281	-	-	-	1 6281	5000	-	-	40 13 1 1877
-	20	-	1 7001	-	-	-	1 7001	6000	-	-	48 15 8 5212 ✓
-	21	-	2 322	-	-	-	2 322				
-	22	-	2 1042	-	-	-	2 1042				
-	23	-	2 1762	-	-	-	2 1762				
1	-	-	2 2482	-	-	-	2 2482				

Johann Traugott  
Dimitz



Deutschostig, sz. Dietrichs foben.  
 6 1/4 Aruchfänge.

#	q	s	#	q	s	7399	#	q	s	#	q	s	7399
-	-	1/2	-	-	-	31 1/4	2	-	-	-	-	4	6404
-	-	1	-	-	-	62 1/2	3	-	-	-	-	7	2207
-	-	2	-	-	-	125	4	-	-	-	-	9	5409
-	-	3	-	-	-	187 1/2	5	-	-	-	1	-	1212
-	-	4	-	-	-	250	6	-	-	-	1	2	4414
-	-	5	-	-	-	312 1/2	7	-	-	-	1	5	217
-	-	6	-	-	-	375	8	-	-	-	1	7	3419
-	-	7	-	-	-	437 1/2	9	-	-	-	1	9	6621
-	-	8	-	-	-	500	10	-	-	-	2	-	2424
-	-	9	-	-	-	562 1/2	20	-	-	-	4	-	4848
-	-	10	-	-	-	625	30	-	-	-	6	-	7272
-	-	11	-	-	-	687 1/2	40	-	-	-	8	1	2297
-	1	-	-	-	-	750	50	-	-	-	10	1	4721
-	2	-	-	-	-	1500	60	-	-	-	12	1	7145
-	3	-	-	-	-	2250	70	-	-	-	14	2	2170
-	4	-	-	-	-	3000	80	-	-	-	16	2	4594
-	5	-	-	-	-	3750	90	-	-	-	18	2	7018
-	6	-	-	-	-	4500	100	-	-	-	20	3	2043
-	7	-	-	-	-	5250	200	-	-	-	16	6	4086
-	8	-	-	-	-	6000	300	-	-	-	2	12	96129
-	9	-	-	-	-	6750	400	-	-	-	3	9	1773
-	10	-	-	1	101		500	-	-	-	4	5	42816
-	11	-	-	1	851		600	-	-	-	5	1	74859
-	12	-	-	1	1601		700	-	-	-	5	21	106902
-	13	-	-	1	2351		800	-	-	-	6	18	21546
-	14	-	-	1	3101		900	-	-	-	7	14	53589
-	15	-	-	1	3851		1000	-	-	-	8	10	85632
-	16	-	-	1	4601		2000	-	-	-	16	21	53865
-	17	-	-	1	5351		3000	-	-	-	25	8	22098
-	18	-	-	1	6101		4000	-	-	-	35	18	11331
-	19	-	-	1	6851		5000	-	-	-	42	5	75963
-	20	-	-	2	202		6000	-	-	-	50	16	44196
-	21	-	-	2	952								
-	22	-	-	2	1702								
-	23	-	-	2	2452								
1	-	-	-	2	3202								

Johann Traugott  
 Director.

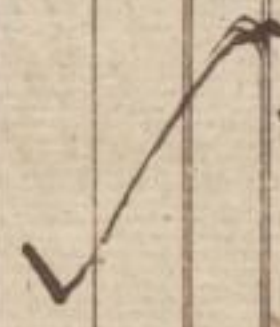



# Deutlichollig, Hz. von Junge.

## 11. Raichfänge.

#	13	23	7399	#	13	23	7399	#	13	23	7399
-	-	1/2	55	2	-	-	-	-	-	8	4168
-	-	1	110	3	-	-	-	-	1	-	6252
-	-	2	220	4	-	-	-	-	1	5	937
-	-	3	330	5	-	-	-	-	1	9	3021
-	-	4	440	6	-	-	-	-	2	1	5105
-	-	5	550	7	-	-	-	-	2	5	7189
-	-	6	660	8	-	-	-	-	2	10	1874
-	-	7	770	9	-	-	-	-	3	2	3958
-	-	8	880	10	-	-	-	-	3	6	6042
-	-	9	990	20	-	-	-	-	7	1	4685
-	-	10	1100	30	-	-	-	-	10	8	3328
-	-	11	1210	40	-	-	-	-	14	3	1971
-	1	-	1320	50	-	-	-	-	17	10	614
-	2	-	2640	60	-	-	-	-	21	4	6656
-	3	-	3960	70	-	-	-	1	-	11	5299
-	4	-	5280	80	-	-	-	1	4	6	3942
-	5	-	6600	90	-	-	-	1	8	1	2585
-	6	-	1 521	100	-	-	-	1	11	8	1228
-	7	-	1 1841	200	-	-	-	2	23	4	2456
-	8	-	1 3161	300	-	-	-	4	11	-	3684
-	9	-	1 4481	400	-	-	-	5	22	8	4912
-	10	-	1 5801	500	-	-	-	7	10	4	6140
-	11	-	1 7121	600	-	-	-	8	22	-	4368
-	12	-	2 1042	700	-	-	-	10	9	9	1197
-	13	-	2 2362	800	-	-	-	11	21	5	2425
-	14	-	2 3682	900	-	-	-	13	9	1	3653
-	15	-	2 5002	1000	-	-	-	14	20	9	4881
-	16	-	2 6322	2000	-	-	-	29	17	7	2363
-	17	-	3 243	3000	-	-	-	44	14	4	7244
-	18	-	3 1563	4000	-	-	-	59	11	2	4726
-	19	-	3 2883	5000	-	-	-	74	8	-	2208
-	20	-	3 4203	6000	-	-	-	89	4	9	7089 ✓
-	21	-	3 5523								
-	22	-	3 6843								
-	23	-	4 764								
1	-	-	4 2084								

Christian Döllner  
Büchhalter.



89. (Klein) Neundorf. *Reich*  
 $7\frac{1}{8}$  Auefänge.

#	FS	z	#	FS	z	7399	#	FS	z	#	FS	z	7399
-	-	$\frac{1}{2}$	-	-	-	35 $\frac{3}{8}$	2	-	-	-	-	5	4045
-	-	1	-	-	-	71 $\frac{1}{4}$	3	-	-	-	-	8	2368
-	-	2	-	-	-	142 $\frac{1}{2}$	4	-	-	-	-	11	691
-	-	3	-	-	-	213 $\frac{3}{4}$	5	-	-	-	1	1	6413
-	-	4	-	-	-	285 $\frac{1}{4}$	6	-	-	-	1	4	4426
-	-	5	-	-	-	356 $\frac{1}{4}$	7	-	-	-	1	7	3059
-	-	6	-	-	-	427 $\frac{1}{2}$	8	-	-	-	1	10	1382
-	-	7	-	-	-	498 $\frac{3}{4}$	9	-	-	-	2	-	7104
-	-	8	-	-	-	570	10	-	-	-	2	3	5427
-	-	9	-	-	-	641 $\frac{1}{4}$	20	-	-	-	4	7	3455
-	-	10	-	-	-	712 $\frac{1}{2}$	30	-	-	-	6	11	1483
-	-	11	-	-	-	783 $\frac{3}{4}$	40	-	-	-	9	2	6910
-	1	-	-	-	-	855 $\frac{1}{2}$	50	-	-	-	11	6	4938
-	2	-	-	-	-	1710	60	-	-	-	13	10	2966
-	3	-	-	-	-	2565	70	-	-	-	18	2	994
-	4	-	-	-	-	3420	80	-	-	-	18	5	6421
-	5	-	-	-	-	4275	90	-	-	-	20	9	4449
-	6	-	-	-	-	5130	200	-	-	-	23	1	2477
-	7	-	-	-	-	5985	200	-	-	1	22	2	4954
-	8	-	-	-	-	6840	300	-	-	2	21	4	32
-	9	-	-	-	-	7695	400	-	-	3	20	5	2509
-	10	-	-	-	-	8550	500	-	-	4	19	6	4986
-	11	-	-	-	-	11151	600	-	-	5	18	8	64
-	12	-	-	-	-	12006	700	-	-	6	17	9	2541
-	13	-	-	-	-	12861	800	-	-	7	16	10	5018
-	14	-	-	-	-	13716	900	-	-	8	16	-	96
-	15	-	-	-	-	14571	1000	-	-	9	15	1	2573
-	16	-	-	-	-	15426	2000	-	-	19	6	2	5146
-	17	-	-	-	-	16281	3000	-	-	28	21	4	320
-	18	-	-	-	-	17136	4000	-	-	38	12	5	2893
-	19	-	-	-	-	2592	5000	-	-	48	3	6	5466
-	20	-	-	-	-	21447	6000	-	-	57	18	8	640
-	21	-	-	-	-	22302							
-	22	-	-	-	-	23157							
-	23	-	-	-	-	24012							
-	1	-	-	-	-	24867							
-	1	-	-	-	-	25722							

Christen Wollert  
 Buchwalder



Girbisdorf, Sr. Sm. Neumann. 90.  
1/4 Rauchfänge.

#	ss	ss	7399	#	ss	ss	7399	#	ss	ss	7399
-	-	1/2	6 1/2	2	-	-	7200	-	-	-	7200
-	-	1	12 1/2	3	-	-	1 3401	-	-	-	1 3401
-	-	2	25	4	-	-	1 7001	-	-	-	1 7001
-	-	3	37 1/2	5	-	-	2 3202	-	-	-	2 3202
-	-	4	50	6	-	-	2 6802	-	-	-	2 6802
-	-	5	62 1/2	7	-	-	3 3003	-	-	-	3 3003
-	-	6	75	8	-	-	3 6603	-	-	-	3 6603
-	-	7	87 1/2	9	-	-	4 2804	-	-	-	4 2804
-	-	8	100	10	-	-	4 6404	-	-	-	4 6404
-	-	9	112 1/2	20	-	-	9 5409	-	-	-	9 5409
-	-	10	125	30	-	-	1 24414	-	-	-	1 24414
-	-	11	137 1/2	40	-	-	1 7 3419	-	-	-	1 7 3419
-	1	-	150	50	-	-	2 - 2424	-	-	-	2 - 2424
-	2	-	300	60	-	-	2 5 1429	-	-	-	2 5 1429
-	3	-	450	70	-	-	2 10 434	-	-	-	2 10 434
-	4	-	600	80	-	-	3 2 6838	-	-	-	3 2 6838
-	5	-	750	90	-	-	3 7 5843	-	-	-	3 7 5843
-	6	-	900	100	-	-	4 - 4848	-	-	-	4 - 4848
-	7	-	1050	200	-	-	8 + 2297	-	-	-	8 + 2297
-	8	-	1200	300	-	-	12 1 7145	-	-	-	12 1 7145
-	9	-	1350	400	-	-	16 2 4594	-	-	-	16 2 4594
-	10	-	1500	500	-	-	20 3 2043	-	-	-	20 3 2043
-	11	-	1650	600	-	-	1 - 36897	-	-	-	1 - 36897
-	12	-	1800	700	-	-	1 4 4 4340	-	-	-	1 4 4 4340
-	13	-	1950	800	-	-	1 8 5 1789	-	-	-	1 8 5 1789
-	14	-	2100	900	-	-	1 12 5 6637	-	-	-	1 12 5 6637
-	15	-	2250	1000	-	-	1 16 6 4086	-	-	-	1 16 6 4086
-	16	-	2400	2000	-	-	3 9 1 773	-	-	-	3 9 1 773
-	17	-	2550	3000	-	-	5 1 7 4859	-	-	-	5 1 7 4859
-	18	-	2700	4000	-	-	6 18 2 1546	-	-	-	6 18 2 1546
-	19	-	2850	5000	-	-	8 10 8 5632	-	-	-	8 10 8 5632
-	20	-	3000	6000	-	-	10 3 3 2319	-	-	-	10 3 3 2319
-	21	-	3150								
-	22	-	3300								
-	23	-	3450								
-	1	-	3600								

Christian Gottlieb  
Hühnerfeld.



Girbigsdorff, Gz. Zobel.  
14. Rauchfänge.

#	z	#	z	7399	#	z	#	z	7399
-	1/2	-	-	6 1/2	2	-	-	-	7200
-	1	-	-	12 1/2	3	-	-	1	3401
-	2	-	-	25	4	-	-	1	7001
-	3	-	-	37 1/2	5	-	-	2	3202
-	4	-	-	50	6	-	-	2	6802
-	5	-	-	62 1/2	7	-	-	3	3003
-	6	-	-	75	8	-	-	3	6603
-	7	-	-	87 1/2	9	-	-	4	2204
-	8	-	-	100	10	-	-	4	6404
-	9	-	-	112 1/2	20	-	-	9	5409
-	10	-	-	125	30	-	-	1	24414
-	11	-	-	137 1/2	40	-	-	1	7349
-	1	-	-	150	50	-	-	2	2424
-	2	-	-	300	60	-	-	2	51429
-	3	-	-	450	70	-	-	2	50434
-	4	-	-	600	80	-	-	3	26838
-	5	-	-	750	90	-	-	3	75843
-	6	-	-	900	100	-	-	4	4848
-	7	-	-	1050	200	-	-	8	42297
-	8	-	-	1200	300	-	-	12	17145
-	9	-	-	1350	400	-	-	16	24504
-	10	-	-	1500	500	-	-	20	32043
-	11	-	-	1650	600	-	-	1	26891
-	12	-	-	1800	700	-	-	1	44340
-	13	-	-	1950	800	-	-	1	851789
-	14	-	-	2100	900	-	-	1	1256637
-	15	-	-	2250	1000	-	-	1	1664086
-	16	-	-	2400	2000	-	-	3	91773
-	17	-	-	2550	3000	-	-	5	174859
-	18	-	-	2700	4000	-	-	6	1821546
-	19	-	-	2850	5000	-	-	8	1085632
-	20	-	-	3000	6000	-	-	10	332319
-	21	-	-	3150					
-	22	-	-	3300					
-	23	-	-	3450					
↑	-	-	-	3600					

Christian Hoff  
Dingwold



Gohrkeim, und Florsdorf.  
 11. Kuechfänge.

92.

#	q	q	#	q	q	#	q	q	#	q	q			
-	-	1/2	-	-	-	2	-	-	-	-	8	4168		
-	-	1	-	-	-	3	-	-	-	r	-	6252		
-	-	2	-	-	-	4	-	-	-	r	5	937		
-	-	3	-	-	-	5	-	-	-	r	9	302r		
-	-	4	-	-	-	6	-	-	-	z	r	5105		
-	-	5	-	-	-	7	-	-	-	z	5	7189		
-	-	6	-	-	-	8	-	-	-	z	10	1874		
-	-	7	-	-	-	9	-	-	-	z	2	3958		
-	-	8	-	-	-	10	-	-	-	z	3	6042		
-	-	9	-	-	-	20	-	-	-	r	7	4685		
-	-	10	-	-	-	30	-	-	-	r	8	3328		
-	-	11	-	-	-	40	-	-	-	r	4	1971		
-	1	-	-	-	-	50	-	-	-	r	10	614		
-	2	-	-	-	-	60	-	-	-	z	4	6656		
-	3	-	-	-	-	70	-	-	-	z	4	5299		
-	4	-	-	-	-	80	-	-	-	r	8	7585		
-	5	-	-	-	-	90	-	-	-	r	8	7585		
-	6	-	-	-	-	100	-	-	-	r	8	7585		
-	7	-	-	-	-	200	-	-	-	1	11	8	1228	
-	8	-	-	-	-	300	-	-	-	z	23	4	2456	
-	9	-	-	-	-	400	-	-	-	4	r	-	3684	
-	10	-	-	-	-	500	-	-	-	5	z	8	4912	
-	11	-	-	-	-	600	-	-	-	7	r	4	6140	
-	12	-	-	-	-	700	-	-	-	8	z	-	7368	
-	13	-	-	-	-	800	-	-	-	r	9	9	1197	
-	14	-	-	-	-	900	-	-	-	r	z	5	2425	
-	15	-	-	-	-	1000	-	-	-	r	9	r	3653	
-	16	-	-	-	-	2000	-	-	-	14	20	9	4881	
-	17	-	-	-	-	3000	-	-	-	z	9	r	7	2363
-	18	-	-	-	-	4000	-	-	-	44	r	4	7244	
-	19	-	-	-	-	5000	-	-	-	59	r	z	4726	
-	20	-	-	-	-	6000	-	-	-	74	8	-	2208	
-	21	-	-	-	-	<del>7000</del>	-	-	-	89	4	9	7089	
-	22	-	-	-	-	8	-	-	-					
-	23	-	-	-	-		-	-	-					
r	-	-	-	-	-		-	-	-					

Christian Frau<sup>2</sup> Gott Ditzig l.



Ober- und Nieder-Meyß.  
 2 1/2 Rüb-fänge.

# 83	q	# 85	q	7399	# 85	q	# 85	q	7399
-	1/2	-	-	107 1/2	2	-	-	1	4 5456
-	1	-	-	216	3	-	-	2	1 785
-	2	-	-	430	4	-	-	2	9 3513
-	3	-	-	645	5	-	-	3	5 6241
-	4	-	-	860	6	-	-	4	2 1570
-	5	-	-	1075	7	-	-	4	10 4298
-	6	-	-	1290	8	-	-	5	6 7826
-	7	-	-	1505	9	-	-	6	3 2355
-	8	-	-	1720	10	-	-	6	11 5083
-	9	-	-	1935	20	-	-	13	11 2767
-	10	-	-	2150	30	-	-	20	11 451
-	11	-	-	2365	40	-	-	4	3 10 5534
-	12	-	-	2580	50	-	-	1	10 10 3219
-	13	-	-	2795	60	-	-	1	17 10 9 02
-	14	-	-	3010	70	-	-	2	- 9 5985
-	15	-	-	3225	80	-	-	2	7 9 3669
-	16	-	-	3440	90	-	-	2	14 9 1753
-	17	-	-	3655	100	-	-	2	21 8 6436
-	18	-	-	3870	200	-	-	5	19 5 5473
-	19	-	-	4085	300	-	-	8	17 2 4510
-	20	-	-	4300	400	-	-	11	14 11 3547
-	21	-	-	4515	500	-	-	14	12 8 2584
-	22	-	-	4730	600	-	-	17	10 5 1621
-	23	-	-	4945	700	-	-	20	8 2 658
-	24	-	-	5160	800	-	-	23	5 10 7094
-	25	-	-	5375	900	-	-	26	3 7 6131
-	26	-	-	5590	1000	-	-	29	1 4 5168
-	27	-	-	5805	2000	-	-	58	2 9 2937
-	28	-	-	6020	3000	-	-	87	4 2 706
-	29	-	-	6235	4000	-	-	116	5 6 5874
-	30	-	-	6450	5000	-	-	145	6 11 3643
-	31	-	-	6665	6000	-	-	174	8 4 1412
-	32	-	-	6880					
-	33	-	-	7095					
-	34	-	-	7310					
-	35	-	-	7525					
-	36	-	-	7740					
-	37	-	-	7955					
-	38	-	-	8170					
-	39	-	-	8385					
-	40	-	-	8600					
-	41	-	-	8815					
-	42	-	-	9030					
-	43	-	-	9245					
-	44	-	-	9460					
-	45	-	-	9675					
-	46	-	-	9890					
-	47	-	-	10105					
-	48	-	-	10320					
-	49	-	-	10535					
-	50	-	-	10750					
-	51	-	-	10965					
-	52	-	-	11180					
-	53	-	-	11395					
-	54	-	-	11610					
-	55	-	-	11825					
-	56	-	-	12040					
-	57	-	-	12255					
-	58	-	-	12470					
-	59	-	-	12685					
-	60	-	-	12900					
-	61	-	-	13115					
-	62	-	-	13330					
-	63	-	-	13545					
-	64	-	-	13760					
-	65	-	-	13975					
-	66	-	-	14190					
-	67	-	-	14405					
-	68	-	-	14620					
-	69	-	-	14835					
-	70	-	-	15050					
-	71	-	-	15265					
-	72	-	-	15480					
-	73	-	-	15695					
-	74	-	-	15910					
-	75	-	-	16125					
-	76	-	-	16340					
-	77	-	-	16555					
-	78	-	-	16770					
-	79	-	-	16985					
-	80	-	-	17200					
-	81	-	-	17415					
-	82	-	-	17630					
-	83	-	-	17845					
-	84	-	-	18060					
-	85	-	-	18275					
-	86	-	-	18490					
-	87	-	-	18705					
-	88	-	-	18920					
-	89	-	-	19135					
-	90	-	-	19350					
-	91	-	-	19565					
-	92	-	-	19780					
-	93	-	-	20000					

Christian Franck Gott Dreyh.



10<sup>3</sup>/<sub>4</sub> Laufstänge.

#	28	3	#	28	3	7399	#	28	3	#	28	3	7399
-	-	1/2	-	-	-	53 <sup>3</sup> / <sub>4</sub>	-	23	-	-	-	4	74
-	-	1	-	-	-	107 <sup>1</sup> / <sub>2</sub>	1	-	-	-	-	4	1364
-	-	2	-	-	-	215	2	-	-	-	-	8	2728
-	-	3	-	-	-	322 <sup>1</sup> / <sub>2</sub>	3	-	-	-	1	4092	
-	-	4	-	-	-	430	4	-	-	-	1	45456	
-	-	5	-	-	-	537 <sup>1</sup> / <sub>2</sub>	5	-	-	-	1	80820	
-	-	6	-	-	-	645	6	-	-	-	2	1785	
-	-	7	-	-	-	752 <sup>1</sup> / <sub>2</sub>	7	-	-	-	2	52149	
-	-	8	-	-	-	860	8	-	-	-	2	93513	
-	-	9	-	-	-	967 <sup>1</sup> / <sub>2</sub>	9	-	-	-	3	144877	
-	-	10	-	-	-	1075	10	-	-	-	3	506241	
-	-	11	-	-	-	1182 <sup>1</sup> / <sub>2</sub>	20	-	-	-	6	115083	
-	1	-	-	-	-	1290	30	-	-	-	10	53925	
-	2	-	-	-	-	2580	40	-	-	-	13	112761	
-	3	-	-	-	-	3870	50	-	-	-	17	51609	
-	4	-	-	-	-	5160	60	-	-	-	20	11451	
-	5	-	-	-	-	6450	70	-	-	1	-	46692	
-	6	-	-	-	1	341	80	-	-	1	3	105534	
-	7	-	-	-	1	1631	90	-	-	1	7	44376	
-	8	-	-	-	1	2921	100	-	-	1	10	103218	
-	9	-	-	-	1	4211	200	-	-	2	21	80936	
-	10	-	-	-	1	5501	300	-	-	4	8	72255	
-	11	-	-	-	1	6791	400	-	-	5	19	55473	
-	12	-	-	-	2	682	500	-	-	7	6	41292	
-	13	-	-	-	2	1972	600	-	-	8	17	24510	
-	14	-	-	-	2	3262	700	-	-	10	4	1329	
-	15	-	-	-	2	4552	800	-	-	11	14	113547	
-	16	-	-	-	2	5842	900	-	-	13	1	96765	
-	17	-	-	-	2	7132	1000	-	-	14	12	82584	
-	18	-	-	-	3	1023	2000	-	-	29	1	45168	
-	19	-	-	-	3	2313	3000	-	-	43	14	1353	
-	20	-	-	-	3	3603	4000	-	-	58	2	92937	
-	21	-	-	-	3	4893	5000	-	-	72	15	55521	
-	22	-	-	-	3	6183	6000	-	-	87	4	2706	



*[Faint, illegible text, possibly bleed-through from the reverse side of the page]*



# Schlaivrotz. O. Nüchfänge.

94.

#	z	z	#	z	z	#	z	z	#	z	z
-	-	1/2	-	-	30	2	-	-	-	-	44964
-	-	1	-	-	60	3	-	-	-	-	47
-	-	2	-	-	120	4	-	-	-	-	9 2529
-	-	3	-	-	180	5	-	-	-	-	11 5011
-	-	4	-	-	240	6	-	-	-	1 2	94
-	-	5	-	-	300	7	-	-	-	1 4	2576
-	-	6	-	-	360	8	-	-	-	1 6	5058
-	-	7	-	-	420	9	-	-	-	1 9	141
-	-	8	-	-	480	10	-	-	-	1 11	2623
-	-	9	-	-	540	20	-	-	-	3 10	5246
-	-	10	-	-	600	30	-	-	-	5 10	470
-	-	11	-	-	660	40	-	-	-	7 9	3093
1	-	-	-	-	720	50	-	-	-	9 8	5716
2	-	-	-	-	1440	60	-	-	-	11 8	940
3	-	-	-	-	2160	70	-	-	-	13 7	3563
4	-	-	-	-	2880	80	-	-	-	15 6	6156
5	-	-	-	-	3600	90	-	-	-	17 6	1410
6	-	-	-	-	4320	100	-	-	-	19 5	4033
7	-	-	-	-	5040	200	-	-	-	1 14 11	667
8	-	-	-	-	5760	300	-	-	-	2 10	44700
9	-	-	-	-	6480	400	-	-	-	3 5 10	1334
10	-	-	-	-	7200	500	-	-	-	4 1	35367
11	-	-	-	-	1 521	600	-	-	-	4 20 9	2001
12	-	-	-	-	1 1241	700	-	-	-	5 16	26034
13	-	-	-	-	1 1961	800	-	-	-	6 11	82668
14	-	-	-	-	1 2681	900	-	-	-	7 7	16701
15	-	-	-	-	1 3401	1000	-	-	-	8 2	73335
16	-	-	-	-	1 4121	2000	-	-	-	16 8	26670
17	-	-	-	-	1 4841	3000	-	-	-	24 7 10	2606
18	-	-	-	-	1 5561	4000	-	-	-	32 10	55941
19	-	-	-	-	1 6281	5000	-	-	-	40 13	1877
20	-	-	-	-	1 7001	6000	-	-	-	48 15	85212 ✓
21	-	-	-	-	2 322						
22	-	-	-	-	2 1042						
23	-	-	-	-	2 1762						
1	-	-	-	-	2 2482						

Christiana Gottlieb Hübner  
wird.

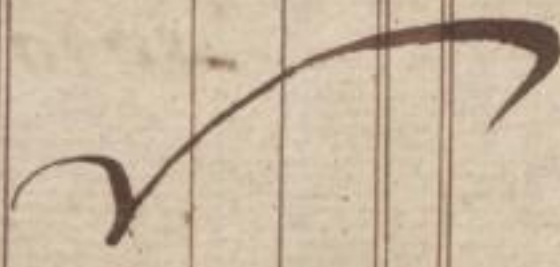



95.

# Rauischwarder.

## 1<sup>3</sup>/<sub>7</sub> Rauchfänge.

#	q	#	q	7399	#	q	#	q	7399
-	-	-	-	8 <sup>3</sup> / <sub>4</sub>	2	-	-	-	1 2681
-	-	-	-	17 <sup>1</sup> / <sub>2</sub>	3	-	-	-	2 322
-	-	-	-	35	4	-	-	-	2 5362
-	-	-	-	52 <sup>1</sup> / <sub>2</sub>	5	-	-	-	3 3083
-	-	-	-	70	6	-	-	-	4 644
-	-	-	-	87 <sup>1</sup> / <sub>2</sub>	7	-	-	-	4 5684
-	-	-	-	105	8	-	-	-	5 3325
-	-	-	-	122 <sup>1</sup> / <sub>2</sub>	9	-	-	-	6 966
-	-	-	-	140	10	-	-	-	6 6006
-	-	-	-	157 <sup>1</sup> / <sub>2</sub>	20	-	-	-	1 14613
-	-	-	-	175	30	-	-	-	1 8 3220
-	-	-	-	192 <sup>1</sup> / <sub>2</sub>	40	-	-	-	2 3 1827
1	-	-	-	210	50	-	-	-	2 10 434
2	-	-	-	420	60	-	-	-	3 4 6440
3	-	-	-	630	70	-	-	-	3 11 5047
4	-	-	-	840	80	-	-	-	4 6 3654
5	-	-	-	1050	90	-	-	-	5 1 2261
6	-	-	-	1260	100	-	-	-	5 8 868
7	-	-	-	1470	200	-	-	-	11 4 1736
8	-	-	-	1680	300	-	-	-	17 - 2604
9	-	-	-	1890	400	-	-	-	22 8 3472
10	-	-	-	2100	500	-	-	-	1 4 44340
11	-	-	-	2310	600	-	-	-	1 10 - 5208
12	-	-	-	2520	700	-	-	-	1 15 8 6076
13	-	-	-	2730	800	-	-	-	21 4 6944
14	-	-	-	2940	900	-	-	-	2 3 1 413
15	-	-	-	3150	1000	-	-	-	2 8 9 1281
16	-	-	-	3360	2000	-	-	-	4 17 6 2562
17	-	-	-	3570	3000	-	-	-	7 2 3 3843
18	-	-	-	3780	4000	-	-	-	9 11 - 5124
19	-	-	-	3990	5000	-	-	-	11 19 9 6405
20	-	-	-	4200	6000	-	-	-	14 4 7 287
21	-	-	-	4410					
22	-	-	-	4620					
23	-	-	-	4830					
1	-	-	-	5040					

Christian Gottlieb  
Dingwalld.



# Pfaffendorf.

## 15. Rauchsänge.

96.

#	q	z	#	q	z	7399	#	q	z	#	q	z	7399
-	-	1/2	-	-	-	75	2	-	-	-	-	-	115011
-	-	1	-	-	-	150	3	-	-	-	1	5	53817
-	-	2	-	-	-	300	4	-	-	-	1	11	2623
-	-	3	-	-	-	450	5	-	-	-	2	5	1429
-	-	4	-	-	-	600	6	-	-	-	2	11	235
-	-	5	-	-	-	750	7	-	-	-	3	4	6440
-	-	6	-	-	-	<del>900</del>	8	-	-	-	3	10	5246
-	-	7	-	-	-	1050	9	-	-	-	4	4	4052
-	-	8	-	-	-	1200	20	-	-	-	4	10	2858
-	-	9	-	-	-	1350	20	-	-	-	9	8	5716
-	-	10	-	-	-	1500	30	-	-	-	14	7	1175
-	-	11	-	-	-	1650	40	-	-	-	19	5	4033
-	1	-	-	-	-	1800	50	-	-	1	-	3	6891
-	2	-	-	-	-	3600	60	-	-	1	5	2	2350
-	3	-	-	-	-	5400	70	-	-	1	10	-	5208
-	4	-	-	-	-	7200	80	-	-	1	14	11	667
-	5	-	-	-	1	1601	90	-	-	1	19	9	3525
-	6	-	-	-	1	3401	100	-	-	2	-	7	6383
-	7	-	-	-	1	5201	200	-	-	4	1	3	5367
-	8	-	-	-	1	7001	300	-	-	6	1	11	4351
-	9	-	-	-	2	1402	400	-	-	8	2	7	3335
-	10	-	-	-	2	3202	500	-	-	10	3	3	2319
-	11	-	-	-	2	5002	600	-	-	12	3	11	1303
-	12	-	-	-	2	6802	700	-	-	14	4	7	287
-	13	-	-	-	3	1203	800	-	-	16	5	2	6670
-	14	-	-	-	3	3003	900	-	-	18	5	10	5654
-	15	-	-	-	3	4803	1000	-	-	20	6	6	4638
-	16	-	-	-	3	6603	2000	-	-	40	13	1	1877
-	17	-	-	-	4	1004	3000	-	-	60	19	7	6515
-	18	-	-	-	4	2804	4000	-	-	81	2	2	3754
-	19	-	-	-	4	4604	5000	-	-	101	8	9	993
-	20	-	-	-	4	6404	6000	-	-	121	15	3	5631 ✓
-	21	-	-	-	5	805							
-	22	-	-	-	5	2605							
-	23	-	-	-	5	4405							
1	-	-	-	-	5	6205							

Christiwn Gottlieb Hing  
wald.



Goltendorf.  
 9 $\frac{1}{4}$  Rauchfänge.

#	1/2	#	1/2	7399	#	1/2	#	1/2	7399
-	-	-	-	46 $\frac{1}{2}$	2	-	-	-	7.1487
-	-	1	-	92 $\frac{1}{2}$	3	-	-	-	12.5930
-	-	2	-	185	4	-	-	-	12.2974
-	-	3	-	277 $\frac{1}{2}$	5	-	-	-	16
-	-	4	-	370	6	-	-	-	9.4461
-	-	5	-	462 $\frac{1}{2}$	7	-	-	-	11.1505
-	-	6	-	555	8	-	-	-	24.5948
-	-	7	-	647 $\frac{1}{2}$	9	-	-	-	28.2992
-	-	8	-	740	10	-	-	-	36
-	-	9	-	832 $\frac{1}{2}$	20	-	-	-	72
-	-	10	-	925	30	-	-	-	108
-	-	11	-	1017 $\frac{1}{2}$	40	-	-	-	144
-	1	-	-	1110	50	-	-	-	180
-	2	-	-	2220	60	-	-	-	216
-	3	-	-	3330	70	-	-	-	252
-	4	-	-	4440	80	-	-	-	288
-	5	-	-	5550	90	-	-	-	324
-	6	-	-	6660	100	-	-	-	360
-	7	-	-	7771	200	-	-	-	720
-	8	-	-	1481	300	-	-	-	1080
-	9	-	-	2591	400	-	-	-	1440
-	10	-	-	3701	500	-	-	-	1800
-	11	-	-	4811	600	-	-	-	2160
-	12	-	-	5921	700	-	-	-	2520
-	13	-	-	7031	800	-	-	-	2880
-	14	-	-	8142	900	-	-	-	3240
-	15	-	-	9252	1000	-	-	-	3600
-	16	-	-	10362	2000	-	-	-	7200
-	17	-	-	11472	3000	-	-	-	10801
-	18	-	-	12582	4000	-	-	-	14401
-	19	-	-	13692	5000	-	-	-	18002
-	20	-	-	14802	6000	-	-	-	21602
-	21	-	-	15912		-	-	-	
-	22	-	-	17022		-	-	-	
-	23	-	-	18132		-	-	-	
1	-	-	-	19242		-	-	-	

Christian Gottlieb  
 Goltendorf



# Verh. und Grund.

## 7<sup>1</sup>/<sub>4</sub> Ruchfänge.

#	g	#	g	7399	#	g	#	g	7399
-	-	-	-	36 <sup>1</sup> / <sub>2</sub>	2	-	-	-	5.4765
-	-	-	-	72 <sup>1</sup> / <sub>2</sub>	3	-	-	-	8 3448
-	-	-	-	145	4	-	-	-	11 2131
-	-	-	-	217 <sup>1</sup> / <sub>2</sub>	5	-	-	-	12 864
-	-	-	-	290	6	-	-	-	14 6886
-	-	-	-	362 <sup>1</sup> / <sub>2</sub>	7	-	-	-	17 5569
-	-	-	-	435	8	-	-	-	19 4252
-	-	-	-	507 <sup>1</sup> / <sub>2</sub>	9	-	-	-	21 2935
-	-	-	-	580	10	-	-	-	24 1628
-	-	-	-	652 <sup>1</sup> / <sub>2</sub>	20	-	-	-	4 8 3256
-	-	-	-	725	30	-	-	-	7 - 4884
-	-	-	-	797 <sup>1</sup> / <sub>2</sub>	40	-	-	-	9 4 6512
1	-	-	-	870	50	-	-	-	11 9 741
2	-	-	-	1740	60	-	-	-	14 1 2369
3	-	-	-	2610	70	-	-	-	16 5 3997
4	-	-	-	3480	80	-	-	-	18 9 5625
5	-	-	-	4350	90	-	-	-	21 1 7253
6	-	-	-	5220	100	-	-	-	23 6 1482
7	-	-	-	6090	200	-	-	-	1 23 - 2964
8	-	-	-	6960	300	-	-	-	2 22 6 4446
9	-	-	-	7830	400	-	-	-	3 22 - 5928
10	-	-	-	8700	500	-	-	-	4 21 7 11
11	-	-	-	9570	600	-	-	-	5 21 1 1493
12	-	-	-	10440	700	-	-	-	6 20 7 2975
13	-	-	-	11310	800	-	-	-	7 20 1 4457
14	-	-	-	12180	900	-	-	-	8 19 7 5939
15	-	-	-	13050	1000	-	-	-	9 19 2 22
16	-	-	-	13920	2000	-	-	-	19 14 4 44
17	-	-	-	14790	3000	-	-	-	29 9 6 66
18	-	-	-	15660	4000	-	-	-	39 4 8 88
19	-	-	-	16530	5000	-	-	-	48 23 10 110
20	-	-	-	17400	6000	-	-	-	58 19 - 132 ✓
21	-	-	-	18270					
22	-	-	-	19140					
23	-	-	-	20010					
1	-	-	-	20880					

Christian Daniel Gott Schulz.



Sirbissdorf, hg. Gebler. Planung  
 9. Parochfänge.

#	R	S	#	R	S	7399	#	R	S	#	R	S	7399
-	-	1/2	-	-	-	45	2	-	-	-	7	-	47
-	-	1	-	-	-	90	3	-	-	-	10	-	3770
-	-	2	-	-	-	180	4	-	-	-	2	-	94
-	-	3	-	-	-	270	5	-	-	-	5	-	3817
-	-	4	-	-	-	360	6	-	-	-	9	-	141
-	-	5	-	-	-	450	7	-	-	-	2	-	3864
-	-	6	-	-	-	540	8	-	-	-	4	-	188
-	-	7	-	-	-	630	9	-	-	-	7	-	3911
-	-	8	-	-	-	720	10	-	-	-	11	-	235
-	-	9	-	-	-	810	20	-	-	-	10	-	470
-	-	10	-	-	-	900	30	-	-	-	9	-	705
-	-	11	-	-	-	990	40	-	-	-	8	-	940
-	1	-	-	-	-	1080	50	-	-	-	7	-	1175
-	2	-	-	-	-	2160	60	-	-	-	6	-	1410
-	3	-	-	-	-	3240	70	-	-	-	5	-	1645
-	4	-	-	-	-	4320	80	-	-	-	4	-	1880
-	5	-	-	-	-	5400	90	-	-	-	3	-	2115
-	6	-	-	-	-	6480	100	-	-	-	2	-	2350
-	7	-	-	-	-	761	200	-	-	-	10	-	4700
-	8	-	-	-	-	1241	300	-	-	-	6	-	7050
-	9	-	-	-	-	2321	400	-	-	-	9	-	2001
-	10	-	-	-	-	3401	500	-	-	-	11	-	4351
-	11	-	-	-	-	4481	600	-	-	-	7	-	6701
-	12	-	-	-	-	5561	700	-	-	-	4	-	1652
-	13	-	-	-	-	6641	800	-	-	-	6	-	4002
-	14	-	-	-	-	772	900	-	-	-	9	-	6352
-	15	-	-	-	-	1402	1000	-	-	-	11	-	1303
-	16	-	-	-	-	2482	2000	-	-	-	7	-	2606
-	17	-	-	-	-	3562	3000	-	-	-	9	-	3909
-	18	-	-	-	-	4642	4000	-	-	-	8	-	5212
-	19	-	-	-	-	5722	5000	-	-	-	7	-	6515
-	20	-	-	-	-	6802	6000	-	-	-	23	-	7419
-	21	-	-	-	-	788							
-	22	-	-	-	-	1563							
-	23	-	-	-	-	2643							
1	-	-	-	-	-	3723							

Christian Trautmann



# Klein, Piesnitz.

## 3. Rauchfänge.

100.

#	z	z	#	z	z	7399	#	z	z	#	z	z	7399
-	-	1/2	-	-	-	15	2	-	-	-	-	2	2482
-	-	1	-	-	-	30	3	-	-	-	-	<del>3</del>	3723
-	-	2	-	-	-	60	4	-	-	-	-	4	4964
-	-	3	-	-	-	90	5	-	-	-	-	<del>5</del>	6205
-	-	4	-	-	-	120	6	-	-	-	-	7	47
-	-	5	-	-	-	150	7	-	-	-	-	8	1288
-	-	6	-	-	-	180	8	-	-	-	-	9	2529
-	-	7	-	-	-	210	9	-	-	-	-	<del>10</del>	3770
-	-	8	-	-	-	240	10	-	-	-	-	<del>11</del>	5011
-	-	9	-	-	-	270	20	-	-	-	-	11	2623
-	-	10	-	-	-	300	30	-	-	-	-	2	11 235
-	-	11	-	-	-	330	40	-	-	-	-	3	12 5346
-	1	-	-	-	-	360	50	-	-	-	-	4	10 558
-	2	-	-	-	-	720	60	-	-	-	-	5	10 470
-	3	-	-	-	-	1080	70	-	-	-	-	6	9 5481
-	4	-	-	-	-	1440	80	-	-	-	-	7	9 3093
-	5	-	-	-	-	1800	90	-	-	-	-	8	9 705
-	6	-	-	-	-	2160	100	-	-	-	-	9	8 5716
-	7	-	-	-	-	2520	200	-	-	-	-	19	5 4033
-	8	-	-	-	-	2880	300	-	-	-	+	5	2 2350
-	9	-	-	-	-	3240	400	-	-	-	1	1411	667
-	10	-	-	-	-	3600	500	-	-	-	2	-	7 6383
-	11	-	-	-	-	3960	600	-	-	-	2	10	4 4700
-	12	-	-	-	-	4320	700	-	-	-	2	20	1 3017
-	13	-	-	-	-	4680	800	-	-	-	3	5	10 1334
-	14	-	-	-	-	5040	900	-	-	-	3	15	6 7050
-	15	-	-	-	-	5400	1000	-	-	-	4	1	3 5367
-	16	-	-	-	-	5760	2000	-	-	-	8	2	7 3335
-	17	-	-	-	-	6120	3000	-	-	-	12	3	11 1303
-	18	-	-	-	-	6480	4000	-	-	-	16	5	2 6670
-	19	-	-	-	-	6840	5000	-	-	-	20	6	6 4638
-	20	-	-	-	-	7200	6000	-	-	-	24	7	10 2606
-	21	-	-	1	1	161							
-	22	-	-	1	1	521							
-	23	-	-	1	1	881							
+	-	-	-	1	1	1241							

Christian Wolff  
Hirschweid.



Ober- und Niederleopoldsbayre.  
15 1/4 Rauchfänge.

#	g	s	#	g	s	7399	#	g	s	#	g	s	7399
-	-	1/2	-	-	-	76 1/4	2	-	-	-	-	11	6451
-	-	1	-	-	-	152 1/2	3	-	-	-	1	5	5977
-	-	2	-	-	-	305	4	-	-	-	1	11	5503
-	-	3	-	-	-	457 1/2	5	-	-	-	2	5	5029
-	-	4	-	-	-	610	6	-	-	-	2	11	4555
-	-	5	-	-	-	762 1/2	7	-	-	-	3	5	4081
-	-	6	-	-	-	915	8	-	-	-	3	11	3607
-	-	7	-	-	-	1067 1/2	9	-	-	-	4	5	3133
-	-	8	-	-	-	1250	10	-	-	-	4	11	2659
-	-	9	-	-	-	1372 1/2	20	-	-	-	9	10	5318
-	-	10	-	-	-	1525	30	-	-	-	14	10	578
-	-	11	-	-	-	1677 1/2	40	-	-	-	19	9	3237
-	1	-	-	-	-	1830	50	-	-	1	-	8	5896
-	2	-	-	-	-	3660	60	-	-	1	5	8	1056
-	3	-	-	-	-	5490	70	-	-	1	10	7	3815
-	4	-	-	-	-	7320	80	-	-	1	15	6	6774
-	5	-	-	-	-	11751	90	-	-	1	20	6	1734
-	6	-	-	-	-	13581	100	-	-	2	1	5	4393
-	7	-	-	-	-	15411	200	-	-	4	2	11	1387
-	8	-	-	-	-	17241	300	-	-	6	4	4	5780
-	9	-	-	-	-	21672	400	-	-	8	5	10	2774
-	10	-	-	-	-	23502	500	-	-	10	7	3	7167
-	11	-	-	-	-	25332	600	-	-	12	8	9	4161
-	12	-	-	-	-	27162	700	-	-	14	10	3	1155
-	13	-	-	-	-	31593	800	-	-	16	11	8	5548
-	14	-	-	-	-	33423	900	-	-	18	13	2	2542
-	15	-	-	-	-	35253	1000	-	-	20	14	7	6935
-	16	-	-	-	-	37083	2000	-	-	41	5	3	6471
-	17	-	-	-	-	41514	3000	-	-	61	19	11	6007
-	18	-	-	-	-	43344	4000	-	-	82	10	7	5543
-	19	-	-	-	-	45174	5000	-	-	103	1	3	5079
-	20	-	-	-	-	47004	6000	-	-	123	15	11	4615
-	21	-	-	-	-	51435							
-	22	-	-	-	-	53265							
-	23	-	-	-	-	55095							
-	1	-	-	-	-	56925							

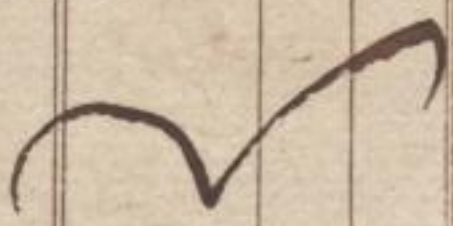

Christiam Gollert  
Hingewald.



Über die Kinder, Leopoldsfayen.

7<sup>5</sup>/<sub>8</sub> - Anlaufhöhe.

№	h	№	h	7399	№	h	№	h	7399
-	-	-	-	38 <sup>1</sup> / <sub>2</sub>	-	23	-	-	2,6247
-	-	-	-	76 <sup>1</sup> / <sub>2</sub>	1	-	-	-	2,7162
-	-	-	-	192 <sup>1</sup> / <sub>2</sub>	2	-	-	-	8,6925
-	-	-	-	228 <sup>3</sup> / <sub>4</sub>	3	-	-	-	8,6688
-	-	-	-	305	4	-	-	-	11,6451
-	-	-	-	381 <sup>1</sup> / <sub>2</sub>	5	-	-	-	12,6214
-	-	-	-	457 <sup>1</sup> / <sub>2</sub>	6	-	-	-	15,5977
-	-	-	-	533 <sup>3</sup> / <sub>4</sub>	7	-	-	-	18,5740
-	-	-	-	610	8	-	-	-	11,5503
-	-	-	-	686 <sup>1</sup> / <sub>2</sub>	9	-	-	-	22,5266
-	-	-	-	762 <sup>1</sup> / <sub>2</sub>	10	-	-	-	25,5029
-	-	-	-	838 <sup>3</sup> / <sub>4</sub>	20	-	-	-	41,2659
-	1	-	-	915	30	-	-	-	75,289
-	2	-	-	1830	40	-	-	-	910,5318
-	3	-	-	2745	50	-	-	-	12,42948
-	4	-	-	3660	60	-	-	-	14,10578
-	5	-	-	4575	70	-	-	-	17,35607
-	6	-	-	5490	80	-	-	-	19,93237
-	7	-	-	6405	90	-	-	-	22,3867
-	8	-	-	7320	100	-	-	1	8,5896
-	9	-	-	836	200	-	-	2	15,4393
-	10	-	-	1751	300	-	-	3	22,2890
-	11	-	-	2666	400	-	-	4	21,1387
-	12	-	-	3581	500	-	-	5	37,7283
-	13	-	-	4496	600	-	-	6	44,5780
-	14	-	-	5411	700	-	-	7	51,4277
-	15	-	-	6326	800	-	-	8	510,2774
-	16	-	-	7241	900	-	-	9	67,1271
-	17	-	-	2757	1000	-	-	10	73,7167
-	18	-	-	21072	2000	-	-	20	147,0935
-	19	-	-	22587	3000	-	-	30	211,6703
-	20	-	-	23502	4000	-	-	41	83,6471
-	21	-	-	24417	5000	-	-	51	127,0239
-	22	-	-	25332	6000	-	-	61	1911,6007







Cosma.  
1 1/2 Raubfang.

#	83	83	#	83	83	7399	#	83	83	#	83	83	7399
-	-	1/2	-	-	-	7 1/2	2	-	-	-	-	-	1 1241
-	-	1	-	-	-	15	3	-	-	-	-	-	1,5561
-	-	2	-	-	-	30	4	-	-	-	-	-	2 2482
-	-	3	-	-	-	45	5	-	-	-	-	-	2,6802
-	-	4	-	-	-	60	6	-	-	-	-	-	3,3723
-	-	5	-	-	-	75	7	-	-	-	-	-	4 644
-	-	6	-	-	-	90	8	-	-	-	-	-	4,4964
-	-	7	-	-	-	105	9	-	-	-	-	-	5 1885
-	-	8	-	-	-	120	10	-	-	-	-	-	5,6205
-	-	9	-	-	-	135	20	-	-	-	-	-	11,5011
-	-	10	-	-	-	150	30	-	-	-	-	-	15,2817
-	-	11	-	-	-	165	40	-	-	-	-	-	1 11 2623
-	1	-	-	-	-	180	50	-	-	-	-	-	2 5 1429
-	2	-	-	-	-	360	60	-	-	-	-	-	2 11 235
-	3	-	-	-	-	540	70	-	-	-	-	-	3 4,6440
-	4	-	-	-	-	720	80	-	-	-	-	-	3 10,5246
-	5	-	-	-	-	900	90	-	-	-	-	-	4 4,4052
-	6	-	-	-	-	1080	100	-	-	-	-	-	4 10 2858
-	7	-	-	-	-	1260	200	-	-	-	-	-	9 8,5716
-	8	-	-	-	-	1440	300	-	-	-	-	-	14 7 1175
-	9	-	-	-	-	1620	400	-	-	-	-	-	19 5,4033
-	10	-	-	-	-	1800	500	-	-	-	-	-	1 - 3,6891
-	11	-	-	-	-	1980	600	-	-	-	-	-	1 5 2 2350
-	12	-	-	-	-	2160	700	-	-	-	-	-	1 10 - 5,208
-	13	-	-	-	-	2340	800	-	-	-	-	-	1,14 11 667
-	14	-	-	-	-	2520	900	-	-	-	-	-	1,19 9 13525
-	15	-	-	-	-	2700	1000	-	-	-	-	-	2 - 7,6383
-	16	-	-	-	-	2880	2000	-	-	-	-	-	4 1 13,5367
-	17	-	-	-	-	3060	3000	-	-	-	-	-	6 1 11,4351
-	18	-	-	-	-	3240	4000	-	-	-	-	-	8 2 7 3335
-	19	-	-	-	-	3420	5000	-	-	-	-	-	10 3 3 2319
-	20	-	-	-	-	3600	6000	-	-	-	-	-	12 3 11 1303 ✓
-	21	-	-	-	-	3780							
-	22	-	-	-	-	3960							
-	23	-	-	-	-	4140							
1	-	-	-	-	-	4320							

Christian Dittler  
Hilfswort.





#	13	3	#	13	3	7399	#	13	3	#	13	3	7399
-	-	1/2	-	-	-	120	2	-	-	-	1	6	5058
-	-	1	-	-	-	240	3	-	-	-	2	4	188
-	-	2	-	-	-	480	4	-	-	-	3	1	2717
-	-	3	-	-	-	720	5	-	-	-	3	10	5246
-	-	4	-	-	-	960	6	-	-	-	4	8	376
-	-	5	-	-	-	1200	7	-	-	-	5	5	2905
-	-	6	-	-	-	1440	8	-	-	-	6	2	5434
-	-	7	-	-	-	1680	9	-	-	-	7	-	564
-	-	8	-	-	-	1920	10	-	-	-	7	9	3093
-	-	9	-	-	-	2160	20	-	-	-	15	6	76186
-	-	10	-	-	-	2400	30	-	-	-	23	4	1880
-	-	11	-	-	-	2640	40	-	-	1	7	14973	
-	1	-	-	-	-	2880	50	-	-	1	14	11	667
-	2	-	-	-	-	5760	60	-	-	1	22	8	3760
-	3	-	-	-	-	11247	70	-	-	2	6	5	6853
-	4	-	-	-	-	14121	80	-	-	2	14	3	2547
-	5	-	-	-	-	17001	90	-	-	2	22	-	5640
-	6	-	-	-	-	22482	100	-	-	3	5	10	1334
-	7	-	-	-	-	25362	200	-	-	6	11	8	2668
-	8	-	-	-	-	3843	300	-	-	9	17	6	4002
-	9	-	-	-	-	33723	400	-	-	12	23	4	5336
-	10	-	-	-	-	36603	500	-	-	16	5	2	6670
-	11	-	-	-	-	42084	600	-	-	19	11	1	605
-	12	-	-	-	-	44964	700	-	-	22	16	11	1939
-	13	-	-	-	-	5445	800	-	-	25	22	9	3273
-	14	-	-	-	-	53325	900	-	-	29	4	7	4607
-	15	-	-	-	-	56205	1000	-	-	32	10	5	5941
-	16	-	-	-	-	61886	2000	-	-	64	20	11	4483
-	17	-	-	-	-	64566	3000	-	-	97	7	5	3025
-	18	-	-	-	-	747	4000	-	-	129	17	11	1567
-	19	-	-	-	-	72927	5000	-	-	162	4	5	109
-	20	-	-	-	-	75807	6000	-	-	194	4	10	650
-	21	-	-	-	-	81288							
-	22	-	-	-	-	84168							
-	23	-	-	-	-	84048							
1	-	-	-	-	-	92524							

Christiana  
 Erb. H. H. H.



Ober, Pickau.  
15. Rauchfänge.

#	rs	rs	#	rs	rs	#	rs	rs	#	rs	rs
-	-	1/2	-	-	75	2	-	-	-	-	115011
-	-	1	-	-	150	3	-	-	-	1	53817
-	-	2	-	-	300	4	-	-	-	1	112623
-	-	3	-	-	450	5	-	-	-	2	51429
-	-	4	-	-	600	6	-	-	-	2	11235
-	-	5	-	-	750	7	-	-	-	3	46440
-	-	6	-	-	900	8	-	-	-	3	105246
-	-	7	-	-	1050	9	-	-	-	4	44052
-	-	8	-	-	1200	10	-	-	-	4	102858
-	-	9	-	-	1350	20	-	-	-	9	85716
-	-	10	-	-	1500	30	-	-	-	14	71175
-	-	11	-	-	1650	40	-	-	-	19	54033
-	1	-	-	-	1800	50	-	-	↑	-	36891
-	2	-	-	-	3600	60	-	-	1	5	22350
-	3	-	-	-	5400	70	-	-	↑	10	5208
-	4	-	-	-	7200	80	-	-	↑	14	11667
-	5	-	-	↑	1601	90	-	-	1	19	93525
-	6	-	-	↑	3401	100	-	-	2	-	6383
-	7	-	-	↑	5201	200	-	-	4	↑	35367
-	8	-	-	↑	7001	300	-	-	6	1	114351
-	9	-	-	2	1402	400	-	-	8	2	73335
-	10	-	-	2	3202	500	-	-	10	3	32319
-	11	-	-	2	5002	600	-	-	12	3	111303
-	12	-	-	2	6802	700	-	-	14	4	7287
-	13	-	-	3	1203	800	-	-	16	5	26670
-	14	-	-	3	3003	900	-	-	18	5	105654
-	15	-	-	3	4803	1000	-	-	20	6	64638
-	16	-	-	3	6603	2000	-	-	40	13	↑1877
-	17	-	-	4	1004	3000	-	-	60	19	76515
-	18	-	-	4	2804	4000	-	-	81	2	23754
-	19	-	-	4	4604	5000	-	-	101	8	993
-	20	-	-	4	6404	6000	-	-	121	15	35631
-	21	-	-	5	805						
-	22	-	-	5	2605						
-	23	-	-	5	4405						
1	-	-	-	-	516205						

Barmerz August Wickring.



105.

# Pfaffendorf.

## 6 1/2 Reichsfänge.

#	1/2	#	1/2	7399	#	1/2	#	1/2	7399
-	1/2	-	-	32 1/2	2	-	-	-	5 44 5
-	1	-	-	65	3	-	-	-	7 43 67
-	2	-	-	130	4	-	-	-	10 89 0
-	3	-	-	195	5	-	-	-	1 48 17
-	4	-	-	260	6	-	-	-	1 5 13 35
-	5	-	-	325	7	-	-	-	1 5 57 57
-	6	-	-	390	8	-	-	-	1 8 17 80
-	7	-	-	455	9	-	-	-	1 10 57 02
-	8	-	-	520	10	-	-	-	2 7 22 25
-	9	-	-	585	20	-	-	-	4 2 44 50
-	10	-	-	650	30	-	-	-	6 3 66 75
-	11	-	-	715	40	-	-	-	8 5 15 01
-	1	-	-	780	50	-	-	-	10 6 37 26
-	2	-	-	1560	60	-	-	-	12 7 59 51
-	3	-	-	2340	70	-	-	-	14 9 77 7
-	4	-	-	3120	80	-	-	-	16 10 30 02
-	5	-	-	3900	90	-	-	-	18 11 52 27
-	6	-	-	4680	100	-	-	-	21 1 53
-	7	-	-	5460	200	-	-	1	18 2 10 6
-	8	-	-	6240	300	-	-	2	15 3 15 9
-	9	-	-	7020	400	-	-	3	12 4 21 2
-	10	-	-	1 401	500	-	-	4	9 5 26 5
-	11	-	-	1 1181	600	-	-	5	6 6 31 8
-	12	-	-	1 1961	700	-	-	6	3 7 37 1
-	13	-	-	1 2741	800	-	-	7	- 8 42 4
-	14	-	-	1 3521	900	-	-	7	21 9 47 7
-	15	-	-	1 4301	1000	-	-	8	18 10 53 0
-	16	-	-	1 5081	2000	-	-	17	13 8 10 6 0
-	17	-	-	1 5861	3000	-	-	26	8 6 15 9 0
-	18	-	-	1 6641	4000	-	-	35	3 4 21 2 0
-	19	-	-	Z 22	5000	-	-	43	22 2 26 5 0
-	20	-	-	Z 802	6000	-	-	52	17 - 31 8 0
-	21	-	-	Z 1582					
-	22	-	-	Z 2362					
-	23	-	-	Z 3142					
-	24	-	-	Z 3922					

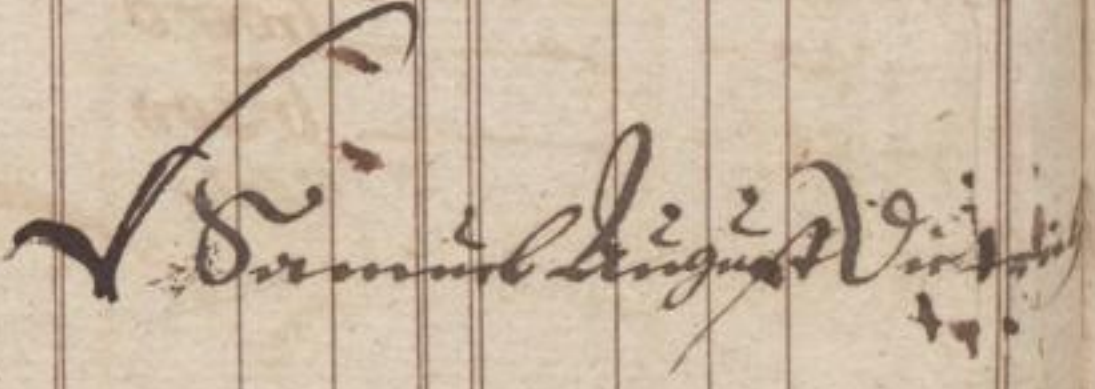
  
 Dr. med. August Wierzbicki



Ubersicht  
 2 1/2 Rauchfänge.

#	q	z	#	q	z	7399	#	q	z	#	q	z	7399
-	-	1/2	-	-	-	12 1/2	-	22	-	-	-	-	6600
-	-	1	-	-	-	25	-	23	-	-	-	-	6900
-	-	2	-	-	-	50	1	-	-	-	-	-	7200
-	-	3	-	-	-	75	2	-	-	-	-	-	7001
-	-	4	-	-	-	100	3	-	-	-	-	-	6802
-	-	5	-	-	-	125	4	-	-	-	-	-	6603
-	-	6	-	-	-	150	5	-	-	-	-	-	6404
-	-	7	-	-	-	175	6	-	-	-	-	-	6205
-	-	8	-	-	-	200	7	-	-	-	-	-	6006
-	-	9	-	-	-	225	8	-	-	-	-	-	5807
-	-	10	-	-	-	250	9	-	-	-	-	-	5608
-	-	11	-	-	-	275	10	-	-	-	-	-	5409
-	1	-	-	-	-	300	20	-	-	-	1	7	3419
-	2	-	-	-	-	600	30	-	-	-	2	5	1429
-	3	-	-	-	-	900	40	-	-	-	3	2	6838
-	4	-	-	-	-	1200	50	-	-	-	4	-	4848
-	5	-	-	-	-	1500	60	-	-	-	4	10	2858
-	6	-	-	-	-	1800	70	-	-	-	5	8	868
-	7	-	-	-	-	2100	80	-	-	-	6	5	6277
-	8	-	-	-	-	2400	90	-	-	-	7	3	4287
-	9	-	-	-	-	2700	100	-	-	-	8	1	2297
-	10	-	-	-	-	3000	200	-	-	-	10	2	4594
-	11	-	-	-	-	3300	300	-	-	1	-	-	36891
-	12	-	-	-	-	3600	400	-	-	1	8	5	1789
-	13	-	-	-	-	3900	500	-	-	1	16	6	4086
-	14	-	-	-	-	4200	600	-	-	2	-	-	6383
-	15	-	-	-	-	4500	700	-	-	2	8	9	1281
-	16	-	-	-	-	4800	800	-	-	2	16	10	3578
-	17	-	-	-	-	5100	900	-	-	3	-	-	115875
-	18	-	-	-	-	5400	1000	-	-	3	9	1	773
-	19	-	-	-	-	5700	2000	-	-	6	18	2	1546
-	20	-	-	-	-	6000	3000	-	-	10	3	3	2319
-	21	-	-	-	-	6300	4000	-	-	13	12	4	3092
							5000	-	-	16	21	5	5865
							6000	-	-	20	6	6	64638

Samuel August Döring.



107. Vir San Hospital zum Heil. Geist gesüßig Jütger.  
 45 <sup>2</sup>/<sub>5</sub> Ruchfänge.

#	g	s	#	g	s	7399	#	g	s	#	g	s	7399
-	-	1/2	-	-	-	227	2	-	-	-	2	11	2539
-	-	1	-	-	-	454	3	-	-	-	4	5	109
-	-	2	-	-	-	908	4	-	-	-	5	10	5078
-	-	3	-	-	-	1362	5	-	-	-	7	4	2648
-	-	4	-	-	-	1816	6	-	-	-	8	10	218
-	-	5	-	-	-	2270	7	-	-	-	10	3	5187
-	-	6	-	-	-	2724	8	-	-	-	11	9	2757
-	-	7	-	-	-	3178	9	-	-	-	13	2	7726
-	-	8	-	-	-	3632	10	-	-	-	14	8	5296
-	-	9	-	-	-	4086	20	-	-	I	5	5	3193
-	-	10	-	-	-	4540	30	-	-	I	20	2	1090
-	-	11	-	-	-	4994	40	-	-	2	10	10	6386
-	1	-	-	-	-	5448	50	-	-	3	1	7	4283
-	2	-	-	-	I	3497	60	-	-	3	16	4	2180
-	3	-	-	-	2	1546	70	-	-	4	7	1	77
-	4	-	-	-	2	6994	80	-	-	4	21	9	5373
-	5	-	-	-	3	5043	90	-	-	5	12	6	3270
-	6	-	-	-	4	3092	100	-	-	6	3	3	1167
-	7	-	-	-	5	1141	200	-	-	12	6	6	2334
-	8	-	-	-	5	6589	300	-	-	18	9	9	3501
-	9	-	-	-	6	4638	400	-	-	24	13	1	4668
-	10	-	-	-	7	2687	500	-	-	30	16	3	5835
-	11	-	-	-	8	736	600	-	-	30	19	6	7002
-	12	-	-	-	8	6184	700	-	-	42	22	10	770
-	13	-	-	-	9	4233	800	-	-	49	2	1	1937
-	14	-	-	-	10	2282	900	-	-	55	5	4	3704
-	15	-	-	-	11	331	1000	-	-	61	8	7	4271
-	16	-	-	-	11	5779	2000	-	-	122	17	3	1143
-	17	-	-	-	I	3828	3000	-	-	184	1	10	5414
-	18	-	-	-	I	1877	4000	-	-	245	10	6	2286
-	19	-	-	-	I	17325	5000	-	-	306	19	1	6557
-	20	-	-	-	I	25374	6000	-	-	368	3	9	3429
-	21	-	-	-	I	3423							
-	22	-	-	-	I	41472							
-	23	-	-	-	I	46920							
1	-	-	-	-	I	54969							

Samuel August Dietrich



# Ricoldorf.

## 20. Raichfänge.

#	83	83	7399	#	83	83	#	83	83	7399
-	-	1/2	100	2	-	-	-	1	3	4215
-	-	1	200	3	-	-	-	1	11	2623
-	-	2	400	4	-	-	-	2	7	1031
-	-	3	600	5	-	-	-	3	2	6838
-	-	4	800	6	-	-	-	3	10	5246
-	-	5	1000	7	-	-	-	3	6	3654
-	-	6	1200	8	-	-	-	4	2	2062
-	-	7	1400	9	-	-	-	5	10	470
-	-	8	1600	10	-	-	-	6	5	6277
-	-	9	1800	20	-	-	-	12	11	5158
-	-	10	2000	30	-	-	-	19	5	4033
-	-	11	2200	40	-	-	+	1	11	2911
-	1	-	2400	50	-	-	1	8	5	1789
-	2	-	4800	60	-	-	1	14	11	667
-	3	-	7200	70	-	-	1	21	4	6944
-	4	-	4 2201	80	-	-	2	3	10	5822
-	5	-	1 4601	90	-	-	2	10	4	4700
-	6	-	1 7001	100	-	-	2	16	10	3578
-	7	-	2 2002	200	-	-	5	9	8	7156
-	8	-	2 4402	300	-	-	8	2	7	3335
-	9	-	2 6802	400	-	-	10	19	5	6913
-	10	-	3 1803	500	-	-	13	12	4	3092
-	11	-	3 4203	600	-	-	16	5	2	6670
-	12	-	3 6603	700	-	-	18	22	1	2849
-	13	-	4 1604	800	-	-	21	14	11	6427
-	14	-	4 4004	900	-	-	24	7	10	2606
-	15	-	4 6404	1000	-	-	27	-	8	6184
-	16	-	5 1405	2000	-	-	54	1	5	4969
-	17	-	5 3805	3000	-	-	81	2	2	3754
-	18	-	5 6205	4000	-	-	108	2	11	2539
-	19	-	6 1206	5000	-	-	135	3	8	1324
-	20	-	6 3606	6000	-	-	162	4	5	109
-	21	-	6 6006							
-	22	-	7 1007							
-	23	-	7 3407							
1	-	-	7 5807							

Christion Braun, Jost Stamborg



Rachenan.  
4. Raichfänge.

#	1/2	3	#	1/2	3	7399	#	1/2	3	#	1/2	3	7399
-	-	1/2	-	-	-	20	2	-	-	-	-	3	843
-	-	1	-	-	-	40	3	-	-	-	-	4	4964
-	-	2	-	-	-	80	4	-	-	-	-	6	1686
-	-	3	-	-	-	120	5	-	-	-	-	7	5807
-	-	4	-	-	-	160	6	-	-	-	-	9	2529
-	-	5	-	-	-	200	7	-	-	-	-	10	6650
-	-	6	-	-	-	240	8	-	-	-	+	-	3372
-	-	7	-	-	-	280	9	-	-	-	1	2	94
-	-	8	-	-	-	320	10	-	-	-	1	3	4215
-	-	9	-	-	-	360	20	-	-	-	2	7	1031
-	-	10	-	-	-	400	30	-	-	-	3	10	5246
-	-	11	-	-	-	440	40	-	-	-	5	2	2062
-	1	-	-	-	-	480	50	-	-	-	6	5	6277
-	2	-	-	-	-	960	60	-	-	-	7	9	3093
-	3	-	-	-	-	1440	70	-	-	-	9	-	7308
-	4	-	-	-	-	1920	80	-	-	-	10	4	4124
-	5	-	-	-	-	2400	90	-	-	-	11	8	940
-	6	-	-	-	-	2880	100	-	-	-	12	11	5155
-	7	-	-	-	-	3360	200	-	-	1	1	11	2911
-	8	-	-	-	-	3840	300	-	-	1	14	11	667
-	9	-	-	-	-	4320	400	-	-	2	3	10	5822
-	10	-	-	-	-	4800	500	-	-	2	16	10	3578
-	11	-	-	-	-	5280	600	-	-	3	5	10	1333
-	12	-	-	-	-	5760	700	-	-	3	18	9	6489
-	13	-	-	-	-	6240	800	-	-	4	7	9	4245
-	14	-	-	-	-	6720	900	-	-	4	20	9	2001
-	15	-	-	-	-	7200	1000	-	-	5	9	8	7156
-	16	-	-	+	281	2000	2000	-	-	10	19	5	6913
-	17	-	-	1	761	3000	3000	-	-	16	5	2	6670
-	18	-	-	1	1241	4000	4000	-	-	21	14	11	6427
-	19	-	-	1	1721	5000	5000	-	-	27	-	8	6184
-	20	-	-	1	2201	6000	6000	-	-	32	10	5	5941
-	21	-	-	1	2681								
-	22	-	-	1	3161								
-	23	-	-	1	3641								
+	-	-	-	-	1,4121								

Christian Frau Gottfried  
Hamburg



# Erotschendorf.

110.

## 17. Rauchfänge (ofus die 2. Rauchlänge von dem feingüthigen Rauchfangen)

#	q	z	#	q	z	7399	#	q	z	#	q	z	7399
-	-	1/2	-	-	-	85	2	-	-	-	1	1	1733
-	-	1	-	-	-	170	3	-	-	-	1	7	6299
-	-	2	-	-	-	340	4	-	-	-	2	2	3466
-	-	3	-	-	-	510	5	-	-	-	2	9	633
-	-	4	-	-	-	680	6	-	-	-	3	3	5199
-	-	5	-	-	-	850	7	-	-	-	3	10	2366
-	-	6	-	-	-	1020	8	-	-	-	4	4	6932
-	-	7	-	-	-	1190	9	-	-	-	4	11	4099
-	-	8	-	-	-	1360	10	-	-	-	5	6	1266
-	-	9	-	-	-	1530	20	-	-	-	11	6	2532
-	-	10	-	-	-	1700	30	-	-	-	16	6	3798
-	-	11	-	-	-	1870	40	-	-	-	22	-	4064
-	1	-	-	-	-	2040	50	-	-	1	3	6	6230
-	2	-	-	-	-	4080	60	-	-	1	9	1	197
-	3	-	-	-	-	6120	70	-	-	1	14	7	1463
-	4	-	-	-	1	761	80	-	-	1	20	1	2720
-	5	-	-	-	1	2301	90	-	-	2	1	7	3995
-	6	-	-	-	1	4841	100	-	-	2	7	1	5261
-	7	-	-	-	1	6881	200	-	-	4	14	3	3123
-	8	-	-	-	2	1522	300	-	-	6	21	5	985
-	9	-	-	-	2	3562	400	-	-	9	4	6	6246
-	10	-	-	-	2	5602	500	-	-	11	11	8	4108
-	11	-	-	-	3	243	600	-	-	13	18	10	1970
-	12	-	-	-	3	2283	700	-	-	16	1	11	7231
-	13	-	-	-	3	4323	800	-	-	18	9	1	5093
-	14	-	-	-	3	6363	900	-	-	20	16	3	2955
-	15	-	-	-	4	1004	1000	-	-	22	23	5	817
-	16	-	-	-	4	3044	2000	-	-	45	22	10	1634
-	17	-	-	-	4	5084	3000	-	-	88	22	3	2451
-	18	-	-	-	4	7124	4000	-	-	91	21	8	3268
-	19	-	-	-	5	1765	5000	-	-	114	21	1	2085
-	20	-	-	-	5	3805	6000	-	-	137	20	6	4902
-	21	-	-	-	5	5845							
-	22	-	-	-	6	486							
-	23	-	-	-	6	2526							
1	-	-	-	-	6	4566							

Joh. Engelst. f. d. g. h.



Virbisdorf, zum Weiß, Fostital.  
2<sup>2</sup>/<sub>5</sub> Rauchfänge.

#	q	s	#	q	s	7399	#	q	s	#	q	s	7399
-	-	1/2	-	-	-	12	2	-	-	-	-	-	1.6429
-	-	1	-	-	-	24	3	-	-	-	-	-	2.5938
-	-	2	-	-	-	48	4	-	-	-	-	-	3.5451
-	-	3	-	-	-	72	5	-	-	-	-	-	4.4964
-	-	4	-	-	-	96	6	-	-	-	-	-	5.4477
-	-	5	-	-	-	120	7	-	-	-	-	-	6.3990
-	-	6	-	-	-	144	8	-	-	-	-	-	7.3503
-	-	7	-	-	-	168	9	-	-	-	-	-	8.3016
-	-	8	-	-	-	192	10	-	-	-	-	-	9.2529
-	-	9	-	-	-	216	20	-	-	-	1	6	6.5058
-	-	10	-	-	-	240	30	-	-	-	2	4	4.188
-	-	11	-	-	-	264	40	-	-	-	3	1	2717
-	1	-	-	-	-	288	50	-	-	-	3	10	5246
-	2	-	-	-	-	576	60	-	-	-	4	8	376
-	3	-	-	-	-	864	70	-	-	-	5	5	2909
-	4	-	-	-	-	1152	80	-	-	-	6	2	5434
-	5	-	-	-	-	1440	90	-	-	-	7	-	564
-	6	-	-	-	-	1728	100	-	-	-	7	9	3093
-	7	-	-	-	-	2016	200	-	-	-	15	6	6186
-	8	-	-	-	-	2304	300	-	-	-	23	4	1880
-	9	-	-	-	-	2592	400	-	-	1	7	1	4073
-	10	-	-	-	-	2880	500	-	-	1	14	11	667
-	11	-	-	-	-	3168	600	-	-	1	22	8	3760
-	12	-	-	-	-	3456	700	-	-	2	6	5	6853
-	13	-	-	-	-	3744	800	-	-	2	14	3	2547
-	14	-	-	-	-	4032	900	-	-	2	22	-	5640
-	15	-	-	-	-	4320	1000	-	-	3	5	10	1334
-	16	-	-	-	-	4608	2000	-	-	6	11	8	2668
-	17	-	-	-	-	4896	3000	-	-	9	17	6	24002
-	18	-	-	-	-	5184	4000	-	-	12	23	4	5336
-	19	-	-	-	-	5472	5000	-	-	16	5	2	6670
-	20	-	-	-	-	5760	6000	-	-	19	11	1	605
-	21	-	-	-	-	6048							
-	22	-	-	-	-	6336							
-	23	-	-	-	-	6624							
1	-	-	-	-	-	6912							

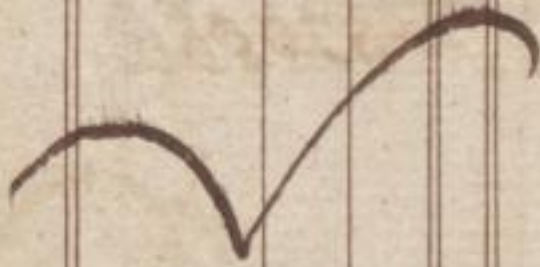



# Kleines Vorwerk bey Moysß.

## 2. Rauchfänge.

112.

#	g	z	#	g	z	7399	#	g	z	#	g	z	7399
-	-	1/2	-	-	-	10	2	-	-	-	-	1	4121
-	-	1	-	-	-	20	3	-	-	-	-	2	2482
-	-	2	-	-	-	40	4	-	-	-	-	3	843
-	-	3	-	-	-	60	5	-	-	-	-	3	6603
-	-	4	-	-	-	80	6	-	-	-	-	4	4964
-	-	5	-	-	-	100	7	-	-	-	-	5	3325
-	-	6	-	-	-	120	8	-	-	-	-	6	1686
-	-	7	-	-	-	140	9	-	-	-	-	7	47
-	-	8	-	-	-	160	10	-	-	-	-	7	5807
-	-	9	-	-	-	180	20	-	-	-	1	3	4215
-	-	10	-	-	-	200	30	-	-	-	1	11	2623
-	-	11	-	-	-	220	40	-	-	-	2	7	1031
-	1	-	-	-	-	240	50	-	-	-	3	2	6838
-	2	-	-	-	-	480	60	-	-	-	3	10	5248
-	3	-	-	-	-	720	70	-	-	-	4	6	3654
-	4	-	-	-	-	960	80	-	-	-	5	2	2062
-	5	-	-	-	-	1200	90	-	-	-	5	10	470
-	6	-	-	-	-	1440	100	-	-	-	6	5	6277
-	7	-	-	-	-	1680	200	-	-	-	12	11	5155
-	8	-	-	-	-	1920	300	-	-	-	19	5	4033
-	9	-	-	-	-	2160	400	-	-	1	1	11	2911
-	10	-	-	-	-	2400	500	-	-	1	8	5	1789
-	11	-	-	-	-	2540	600	-	-	1	14	11	687
-	12	-	-	-	-	2880	700	-	-	1	21	4	6944
-	13	-	-	-	-	3120	800	-	-	2	3	10	5822
-	14	-	-	-	-	3360	900	-	-	2	10	4	4700
-	15	-	-	-	-	3600	1000	-	-	2	16	10	3578
-	16	-	-	-	-	3840	2000	-	-	5	9	8	7156
-	17	-	-	-	-	4080	3000	-	-	8	2	7	3335
-	18	-	-	-	-	4320	4000	-	-	10	19	5	6913
-	19	-	-	-	-	4560	5000	-	-	13	12	4	3092
-	20	-	-	-	-	4800	6000	-	-	16	5	2	6670 ✓
-	21	-	-	-	-	5040							
-	22	-	-	-	-	5280							
-	23	-	-	-	-	5520							
1	-	-	-	-	-	5760							





113. Hospital zur L. Frauen, Friedersdorf.  
28. Raubfänge.

#	z	z	z	7399	#	z	z	z	7399
-	-	1/2	-	140	2	-	-	-	1-5901
-	-	1	-	280	3	-	-	-	2-5152
-	-	2	-	560	4	-	-	-	3-4403
-	-	3	-	840	5	-	-	-	4-6364
-	-	4	-	1120	6	-	-	-	5-2905
-	-	5	-	1400	7	-	-	-	6-42156
-	-	6	-	1680	8	-	-	-	7-31407
-	-	7	-	1960	9	-	-	-	8-18057
-	-	8	-	2240	10	-	-	-	9-7308
-	-	9	-	2520	20	-	-	-	18-17217
-	-	10	-	2800	30	-	-	-	1-327126
-	-	11	-	3080	40	-	-	-	12-37035
-	1	-	-	3360	50	-	-	-	17-46944
-	2	-	-	6720	60	-	-	-	2-56453
-	3	-	-	12681	70	-	-	-	2-6762
-	4	-	-	16041	80	-	-	-	3-76671
-	5	-	-	22002	90	-	-	-	3-86580
-	6	-	-	25362	100	-	-	-	3-1896489
-	7	-	-	31323	200	-	-	-	7-1375579
-	8	-	-	34683	300	-	-	-	11-854669
-	9	-	-	4644	400	-	-	-	15-33759
-	10	-	-	44004	500	-	-	-	18-221849
-	11	-	-	47364	600	-	-	-	22-161959
-	12	-	-	53325	700	-	-	-	26-11929
-	13	-	-	56685	800	-	-	-	30-6119
-	14	-	-	62646	900	-	-	-	34-146608
-	15	-	-	66006	1000	-	-	-	37-205698
-	16	-	-	71967	2000	-	-	-	75-1652997
-	17	-	-	75327	3000	-	-	-	112-1282296
-	18	-	-	81288	4000	-	-	-	151-811595
-	19	-	-	84648	5000	-	-	-	189-516293
-	20	-	-	9609	6000	-	-	-	227-144592
-	21	-	-	93969					
-	22	-	-	97329					
-	23	-	-	103290					
1	-	-	-	106650					



Gospital zu S. Jacob, Gross-Bießnitz mit den  
 Bäuern zu Gottendorf und Marckersdorf. 114.  
 12. Ruchfänge.

#	rs	rs	#	rs	rs	7399	#	rs	rs	#	rs	rs	7399
-	-	1/2	-	-	-	60	2	-	-	-	-	9	2529
-	-	1	-	-	-	120	3	-	-	-	1	2	94
-	-	2	-	-	-	240	4	-	-	-	1	6	5058
-	-	3	-	-	-	360	5	-	-	-	1	11	2623
-	-	4	-	-	-	480	6	-	-	-	2	4	188
-	-	5	-	-	-	600	7	-	-	-	2	8	5152
-	-	6	-	-	-	720	8	-	-	-	3	1	2717
-	-	7	-	-	-	840	9	-	-	-	3	6	282
-	-	8	-	-	-	960	10	-	-	-	3	10	5246
-	-	9	-	-	-	1080	20	-	-	-	7	9	3093
-	-	10	-	-	-	1200	30	-	-	-	11	8	940
-	-	11	-	-	-	1320	40	-	-	-	15	6	6186
-	1	-	-	-	-	1440	50	-	-	-	19	5	4033
-	2	-	-	-	-	2880	60	-	-	-	23	4	1880
-	3	-	-	-	-	4320	70	-	-	+	3	2	7126
-	4	-	-	-	-	5760	80	-	-	+	7	1	4973
-	5	-	-	-	-	7200	90	-	-	1	11	-	2820
-	6	-	-	-	1	1241	100	-	-	1	14	11	667
-	7	-	-	-	1	2681	200	-	-	3	5	10	1334
-	8	-	-	-	1	4121	300	-	-	4	20	9	2001
-	9	-	-	-	1	5561	400	-	-	6	11	8	2668
-	10	-	-	-	1	7001	500	-	-	8	2	7	3335
-	11	-	-	-	2	1042	600	-	-	9	17	6	4002
-	12	-	-	-	2	2482	700	-	-	11	8	5	4669
-	13	-	-	-	2	3922	800	-	-	12	23	4	5336
-	14	-	-	-	2	5362	900	-	-	14	14	3	6003
-	15	-	-	-	2	6802	1000	-	-	16	5	2	6670
-	16	-	-	-	3	843	2000	-	-	32	10	5	5941
-	17	-	-	-	3	2283	3000	-	-	48	15	8	5212
-	18	-	-	-	3	3723	4000	-	-	64	20	11	4483
-	19	-	-	-	3	5163	5000	-	-	81	2	2	3754
-	20	-	-	-	3	6603	6000	-	-	97	7	5	3025
-	21	-	-	-	4	644							
-	22	-	-	-	4	2084							
-	23	-	-	-	4	3524							
+	-	-	-	-	4	4964							

Christian Franck, Goldschmied





# Jennersdorf.

## 30. Raichfänge.

#	z	z	z	z	z	z	z	z	z	z	z	z	z
-	-	-	1/2	-	-	-	150	2	-	-	-	1	11 2623
-	-	-	1	-	-	-	300	3	-	-	-	2	11 235
-	-	-	2	-	-	-	600	4	-	-	-	3	10,5246
-	-	-	3	-	-	-	900	5	-	-	-	4	102858
-	-	-	4	-	-	-	1200	6	-	-	-	5	10 470
-	-	-	5	-	-	-	1500	7	-	-	-	6	9,5481
-	-	-	6	-	-	-	1800	8	-	-	-	7	9 3093
-	-	-	7	-	-	-	2100	9	-	-	-	8	9 705
-	-	-	8	-	-	-	2400	10	-	-	-	9	8,5716
-	-	-	9	-	-	-	2700	20	-	-	-	19	54033
-	-	-	10	-	-	-	3000	30	-	-	+	5	2 2350
-	-	-	11	-	-	-	3300	40	-	-	1	14	11 667
-	-	-	1	-	-	-	3600	50	-	-	2	-	7,6383
-	-	-	2	-	-	-	7200	60	-	-	2	10	44700
-	-	-	3	-	-	1	3401	70	-	-	2	20	1 3017
-	-	-	4	-	-	1	7001	80	-	-	3	5	101334
-	-	-	5	-	-	2	3202	90	-	-	3	15	6,7050
-	-	-	6	-	-	2	6802	100	-	-	4	1	3,5367
-	-	-	7	-	-	3	3003	200	-	-	8	2	7,3335
-	-	-	8	-	-	3	6603	300	-	-	12	3	11 1303
-	-	-	9	-	-	4	2804	400	-	-	16	5	2,6670
-	-	-	10	-	-	4	6404	500	-	-	20	6	6,4638
-	-	-	11	-	-	5	2605	600	-	-	24	7	10 2606
-	-	-	12	-	-	5	6205	700	-	-	28	9	2 574
-	-	-	13	-	-	6	2406	800	-	-	32	10	5,5941
-	-	-	14	-	-	6	6006	900	-	-	36	10	9,3909
-	-	-	15	-	-	7	2207	1000	-	-	40	13	1 1877
-	-	-	16	-	-	7	5807	2000	-	-	81	2	2,3754
-	-	-	17	-	-	8	2008	3000	-	-	121	15	3,5631
-	-	-	18	-	-	8	5608	4000	-	-	162	4	5 109
-	-	-	19	-	-	9	1809	5000	-	-	202	17	6 1986
-	-	-	20	-	-	9	5409	6000	-	-	243	6	7,3863
-	-	-	21	-	-	10	1610						
-	-	-	22	-	-	10	5210						
-	-	-	23	-	-	11	1411						
-	-	-	1	-	-	11	5011						

Christian Krauß Gott Nürnberg

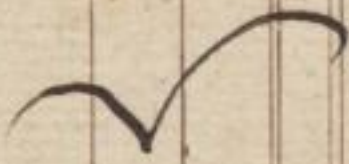



Ober, Gögra.

116.

5 1/2 Raichfänge.

#	g	d	#	g	d	7399	#	g	d	#	g	d	7399
-	-	1/2	-	-	-	27 1/2	2	-	-	-	-	-	4 2084
-	-	1	-	-	-	55	3	-	-	-	-	-	6 3126
-	-	2	-	-	-	110	4	-	-	-	-	-	8 4168
-	-	3	-	-	-	165	5	-	-	-	-	-	10 5210
-	-	4	-	-	-	220	6	-	-	-	-	-	1 6252
-	-	5	-	-	-	275	7	-	-	-	-	-	1 2 7294
-	-	6	-	-	-	330	8	-	-	-	-	-	1 5 937
-	-	7	-	-	-	385	9	-	-	-	-	-	1 7 1979
-	-	8	-	-	-	440	10	-	-	-	-	-	1 9 3021
-	-	9	-	-	-	495	20	-	-	-	-	-	3 6 6042
-	-	10	-	-	-	550	30	-	-	-	-	-	5 4 1664
-	-	11	-	-	-	605	40	-	-	-	-	-	7 1 4685
-	1	-	-	-	-	660	50	-	-	-	-	-	8 11 307
-	2	-	-	-	-	1320	60	-	-	-	-	-	10 8 3328
-	3	-	-	-	-	1980	70	-	-	-	-	-	12 5 6349
-	4	-	-	-	-	2640	80	-	-	-	-	-	14 3 1971
-	5	-	-	-	-	3300	90	-	-	-	-	-	16 7 5992
-	6	-	-	-	-	3960	100	-	-	-	-	-	17 10 614
-	7	-	-	-	-	4620	200	-	-	-	-	-	1 11 8 1228
-	8	-	-	-	-	5280	300	-	-	-	-	-	2 5 6 1842
-	9	-	-	-	-	5940	400	-	-	-	-	-	2 23 4 2456
-	10	-	-	-	-	6600	500	-	-	-	-	-	3 17 2 3070
-	11	-	-	-	-	7260	600	-	-	-	-	-	4 11 3684
-	12	-	-	-	1	521	700	-	-	-	-	-	5 4 10 4298
-	13	-	-	-	1	1181	800	-	-	-	-	-	5 22 8 4912
-	14	-	-	-	1	1841	900	-	-	-	-	-	6 16 6 5526
-	15	-	-	-	1	2501	1000	-	-	-	-	-	7 10 4 6140
-	16	-	-	-	1	3161	2000	-	-	-	-	-	14 20 9 4881
-	17	-	-	-	1	3821	3000	-	-	-	-	-	22 7 2 3622
-	18	-	-	-	1	4481	4000	-	-	-	-	-	29 17 7 2363
-	19	-	-	-	1	5141	5000	-	-	-	-	-	37 4 1104
-	20	-	-	-	1	5801	6000	-	-	-	-	-	44 14 4 7244 ✓
-	21	-	-	-	1	6461							
-	22	-	-	-	1	7121							
-	23	-	-	-	2	382							
1	-	-	-	-	2	1042							

Daniel August Vesting.



Nentzig.  
40. Rauchfänge.

#	g	g	#	g	g	7399	#	g	g	#	g	g	7399
-	-	1/2	-	-	-	200	2	-	-	-	2	7	1037
-	-	1	-	-	-	400	3	-	-	-	3	10	5246
-	-	2	-	-	-	800	4	-	-	-	5	2	2062
-	-	3	-	-	-	1200	5	-	-	-	6	5	6277
-	-	4	-	-	-	1600	6	-	-	-	7	9	3095
-	-	5	-	-	-	2000	7	-	-	-	9	-	7308
-	-	6	-	-	-	2400	8	-	-	-	10	4	4124
-	-	7	-	-	-	2800	9	-	-	-	11	8	940
-	-	8	-	-	-	3200	10	-	-	-	12	11	5155
-	-	9	-	-	-	3600	20	-	-	↑	↑	11	2911
-	-	10	-	-	-	4000	30	-	-	1	14	17	687
-	-	11	-	-	-	4400	40	-	-	2	3	10	5822
-	1	-	-	-	-	4800	50	-	-	2	16	10	3578
-	2	-	-	-	↑	2207	60	-	-	3	5	10	1334
-	3	-	-	-	↑	7007	70	-	-	3	18	9	6489
-	4	-	-	-	2	4402	80	-	-	4	7	9	4245
-	5	-	-	-	3	1803	90	-	-	4	20	9	2007
-	6	-	-	-	3	6603	100	-	-	5	9	8	7156
-	7	-	-	-	4	4004	200	-	-	10	19	5	6913
-	8	-	-	-	5	1405	300	-	-	16	5	2	6670
-	9	-	-	-	5	6205	400	-	-	21	14	11	6427
-	10	-	-	-	6	3606	500	-	-	27	-	8	6784
-	11	-	-	-	7	1007	600	-	-	32	10	5	5941
-	12	-	-	-	7	5807	700	-	-	37	20	2	5698
-	13	-	-	-	8	3208	800	-	-	43	5	11	5455
-	14	-	-	-	9	609	900	-	-	48	15	8	5212
-	15	-	-	-	9	5709	1000	-	-	54	1	5	4969
-	16	-	-	-	10	2810	2000	-	-	108	2	11	2539
-	17	-	-	-	11	211	3000	-	-	162	4	5	109
-	18	-	-	-	11	5011	4000	-	-	216	5	10	5078
-	19	-	-	-	↑	2412	5000	-	-	270	7	4	2648
-	20	-	-	-	↑	7212	6000	-	-	324	8	10	218
-	21	-	-	-	↑	4613							
-	22	-	-	-	↑	2014							
-	23	-	-	-	↑	6814							
1	-	-	-	-	↑	34215							

Samuel August Dietrich.



Pentzhammer.  
10. Ruchfänge.

#	g	z	#	g	z	7399	#	g	z	#	g	z	7399
-	-	1/2	-	-	-	50	2	-	-	-	-	-	25807
-	-	1	-	-	-	100	3	-	-	-	-	-	115011
-	-	2	-	-	-	200	4	-	-	-	1	3	4215
-	-	3	-	-	-	300	5	-	-	-	1	7	3419
-	-	4	-	-	-	400	6	-	-	-	1	11	2623
-	-	5	-	-	-	500	7	-	-	-	2	3	1827
-	-	6	-	-	-	600	8	-	-	-	2	7	1031
-	-	7	-	-	-	700	9	-	-	-	2	11	235
-	-	8	-	-	-	800	10	-	-	-	3	2	6838
-	-	9	-	-	-	900	20	-	-	-	6	5	6277
-	-	10	-	-	-	1000	30	-	-	-	9	8	5716
-	-	11	-	-	-	1100	40	-	-	-	12	11	5155
-	1	-	-	-	-	1200	50	-	-	-	16	2	4594
-	2	-	-	-	-	2400	60	-	-	-	19	5	4033
-	3	-	-	-	-	3600	70	-	-	-	22	8	3472
-	4	-	-	-	-	4800	80	-	-	1	1	11	2911
-	5	-	-	-	-	6000	90	-	-	1	5	2	2350
-	6	-	-	-	-	7200	100	-	-	1	8	5	1789
-	7	-	-	-	1	1001	200	-	-	2	16	10	3578
-	8	-	-	-	1	2201	300	-	-	4	1	3	5367
-	9	-	-	-	1	3401	400	-	-	5	9	8	7156
-	10	-	-	-	1	4601	500	-	-	6	18	2	1546
-	11	-	-	-	1	5801	600	-	-	8	2	7	3335
-	12	-	-	-	1	7001	700	-	-	9	11	-	5124
-	13	-	-	-	2	802	800	-	-	10	19	5	6913
-	14	-	-	-	2	2002	900	-	-	12	5	11	1303
-	15	-	-	-	2	3202	1000	-	-	13	12	4	3092
-	16	-	-	-	2	4402	2000	-	-	27	-	2	6184
-	17	-	-	-	2	5602	3000	-	-	40	13	1	1877
-	18	-	-	-	2	6802	4000	-	-	54	1	5	4969
-	19	-	-	-	3	603	5000	-	-	67	13	10	662
-	20	-	-	-	3	1803	6000	-	-	81	2	2	3754 ✓
-	21	-	-	-	3	3003							
-	22	-	-	-	3	4203							
-	23	-	-	-	3	5403							
#	-	-	-	-	3	6603							

Damm und Lingg, Wirtsh.



Rieder, Pichau.  
28. Ruchfänge.

#	q	d	#	q	d	7399	#	q	d	#	q	d	7399
-	-	1/2	-	-	-	140	2	-	-	-	1	9	5301
-	-	1	-	-	-	280	3	-	-	-	2	8	5152
-	-	2	-	-	-	560	4	-	-	-	3	7	4403
-	-	3	-	-	-	840	5	-	-	-	4	6	3654
-	-	4	-	-	-	1120	6	-	-	-	5	5	2905
-	-	5	-	-	-	1400	7	-	-	-	6	4	2156
-	-	6	-	-	-	1680	8	-	-	-	7	3	1407
-	-	7	-	-	-	1960	9	-	-	-	8	2	638
-	-	8	-	-	-	2240	10	-	-	-	9	-	7308
-	-	9	-	-	-	2520	20	-	-	-	18	1	7217
-	-	10	-	-	-	2800	30	-	-	4	3	2	7126
-	-	11	-	-	-	3080	40	-	-	1	12	3	7035
-	1	-	-	-	-	3360	50	-	-	1	21	4	6944
-	2	-	-	-	-	6720	60	-	-	2	6	5	6853
-	3	-	-	-	1	2681	70	-	-	2	15	6	6762
-	4	-	-	-	1	6041	80	-	-	3	-	7	6671
-	5	-	-	-	2	2002	90	-	-	3	9	8	6580
-	6	-	-	-	2	5362	100	-	-	3	18	9	6489
-	7	-	-	-	3	1323	200	-	-	7	13	7	5579
-	8	-	-	-	3	4683	300	-	-	11	8	5	4669
-	9	-	-	-	4	644	400	-	-	15	3	3	3759
-	10	-	-	-	4	4004	500	-	-	18	22	1	2849
-	11	-	-	-	4	7364	600	-	-	22	16	11	1939
-	12	-	-	-	5	3325	700	-	-	26	11	9	1029
-	13	-	-	-	5	6685	800	-	-	30	6	7	119
-	14	-	-	-	6	2646	900	-	-	34	1	4	6608
-	15	-	-	-	6	6006	1000	-	-	37	20	2	5698
-	16	-	-	-	7	1967	2000	-	-	75	16	5	3997
-	17	-	-	-	7	5327	3000	-	-	113	12	8	2296
-	18	-	-	-	8	1288	4000	-	-	151	8	11	<del>2296</del> 54
-	19	-	-	-	8	4648	5000	-	-	189	5	1	6293
-	20	-	-	-	9	609	6000	-	-	227	1	4	4592
-	21	-	-	-	9	3969							
-	22	-	-	-	9	7329							
-	23	-	-	-	10	3290							
1	-	-	-	-	10	6650							

Daniel August Wittich



# Zentendorf.

## 10. Milchfänge.

#	q	z	#	q	z	7399	#	q	z	#	q	z	7399
-	-	1/2	-	-	-	50	2	-	-	-	-	-	75807
-	-	1	-	-	-	100	3	-	-	-	-	-	115011
-	-	2	-	-	-	200	4	-	-	-	+	3	4215
-	-	3	-	-	-	300	5	-	-	-	+	1	73419
-	-	4	-	-	-	400	6	-	-	-	+	1	112623
-	-	5	-	-	-	500	7	-	-	-	+	2	31827
-	-	6	-	-	-	600	8	-	-	-	+	2	71031
-	-	7	-	-	-	700	9	-	-	-	+	2	11235
-	-	8	-	-	-	800	10	-	-	-	+	3	26838
-	-	9	-	-	-	900	20	-	-	-	+	6	56277
-	-	10	-	-	-	1000	30	-	-	-	+	9	85716
-	-	11	-	-	-	1100	40	-	-	-	+	12	115155
-	1	-	-	-	-	1200	50	-	-	-	+	16	24544
-	2	-	-	-	-	2400	60	-	-	-	+	19	54633
-	3	-	-	-	-	3600	70	-	-	-	+	22	83472
-	4	-	-	-	-	4800	80	-	-	-	+	1	112911
-	5	-	-	-	-	6000	90	-	-	-	+	1	522350
-	6	-	-	-	-	7200	100	-	-	-	+	1	851789
-	7	-	-	1	1001		200	-	-	-	+	2	16103578
-	8	-	-	1	2201		300	-	-	-	+	4	135367
-	9	-	-	1	3401		400	-	-	-	+	5	987156
-	10	-	-	1	4601		500	-	-	-	+	6	1821546
-	11	-	-	1	5801		600	-	-	-	+	8	273335
-	12	-	-	1	7001		700	-	-	-	+	9	115124
-	13	-	-	+	8201		800	-	-	-	+	10	1956913
-	14	-	-	+	9402		900	-	-	-	+	12	3117303
-	15	-	-	2	1102		1000	-	-	-	+	13	1243092
-	16	-	-	2	1302		2000	-	-	-	+	27	86184
-	17	-	-	2	1502		3000	-	-	-	+	40	1311877
-	18	-	-	2	1702		4000	-	-	-	+	54	154969
-	19	-	-	3	1903		5000	-	-	-	+	67	1310662
-	20	-	-	3	2103		6000	-	-	-	+	81	223754 ✓
-	21	-	-	3	2303								
-	22	-	-	3	2503								
-	23	-	-	3	2703								
1	-	-	-	3	2903								

Johann Gottfried Endler  
Eigenth.



# Lanzettae

## 42. Rauefänge.

#	85	85	7399	#	85	85	7399
-	-	1/2	210	2	-	-	2 8 51 52
-	-	1	420	3	-	-	4 1 329
-	-	2	840	4	-	-	5 5 2905
-	-	3	1260	5	-	-	6 9 5481
-	-	4	1680	6	-	-	8 2 658
-	-	5	2100	7	-	-	9 6 3234
-	-	6	2520	8	-	-	10 10 5310
-	-	7	2940	9	-	-	12 3 987
-	-	8	3360	10	-	-	13 7 3563
-	-	9	3780	20	-	-	1 3 2 7126
-	-	10	4200	30	-	-	1 16 10 3290
-	-	11	4620	40	-	-	2 6 5 6853
-	1	-	5040	50	-	-	2 20 1 3017
-	2	-	1 2691	60	-	-	3 9 8 6580
-	3	-	2 322	70	-	-	3 20 4 2744
-	4	-	2 5362	80	-	-	4 12 11 6307
-	5	-	3 3003	90	-	-	5 2 7 2471
-	6	-	4 644	100	-	-	5 16 2 6034
-	7	-	4 5684	200	-	-	11 8 5 4669
-	8	-	5 3325	300	-	-	17 3 3304
-	9	-	6 966	400	-	-	22 16 11 1939
-	10	-	8 6006	500	-	-	28 9 2 574
-	11	-	7 3647	600	-	-	34 1 4 6608
-	12	-	8 2288	700	-	-	39 17 7 5243
-	13	-	8 6328	800	-	-	45 9 10 3878
-	14	-	9 3969	900	-	-	51 2 1 2513
-	15	-	10 1710	1000	-	-	56 18 4 1148
-	16	-	10 6750	2000	-	-	113 12 8 2296
-	17	-	11 4291	3000	-	-	170 7 - 3444
-	18	-	1 - 1932	4000	-	-	227 1 4 4592
-	19	-	1 - 6972	5000	-	-	283 19 8 5740
-	20	-	1 1 4613	6000	-	-	340 14 - 6888
-	21	-	1 2 2254	Johann Gottfried Lindner Beyfänger.			
-	22	-	1 2 7294				
-	23	-	1 3 4935				
1	-	-	1 4 2576				

Johann Gottfried Lindner  
Beyfänger.



# Schützenbayre.

## 7. Rauchfänge.

#	83	83	#	83	83	7399	#	83	83	#	83	83	7399
-	-	1/2	-	-	-	35	2	-	-	-	-	5	3325
-	-	1	-	-	-	70	3	-	-	-	-	8	1288
-	-	2	-	-	-	140	4	-	-	-	-	10	6650
-	-	3	-	-	-	210	5	-	-	-	1	1	4613
-	-	4	-	-	-	280	6	-	-	-	1	4	2576
-	-	5	-	-	-	350	7	-	-	-	1	7	539
-	-	6	-	-	-	420	8	-	-	-	1	9	5901
-	-	7	-	-	-	490	9	-	-	-	2	-	3867
-	-	8	-	-	-	560	10	-	-	-	2	3	1827
-	-	9	-	-	-	630	20	-	-	-	4	6	3654
-	-	10	-	-	-	700	30	-	-	-	6	9	5481
-	-	11	-	-	-	770	40	-	-	-	9	-	7308
-	1	-	-	-	-	840	50	-	-	-	11	4	1736
-	2	-	-	-	-	1680	60	-	-	-	13	7	3563
-	3	-	-	-	-	2520	70	-	-	-	15	10	5390
-	4	-	-	-	-	3360	80	-	-	-	18	1	7217
-	5	-	-	-	-	4200	90	-	-	-	20	5	1645
-	6	-	-	-	-	5040	100	-	-	-	22	8	3472
-	7	-	-	-	-	5880	200	-	-	1	21	4	6944
-	8	-	-	-	-	6720	300	-	-	2	20	1	3017
-	9	-	-	-	1	<del>7560</del> 161	400	-	-	3	18	9	6489
-	10	-	-	-	1	1001	500	-	-	4	17	6	2562
-	11	-	-	-	1	1841	600	-	-	5	16	2	6034
-	12	-	-	-	1	2681	700	-	-	6	14	11	2107
-	13	-	-	-	1	3521	800	-	-	7	13	7	5579
-	14	-	-	-	1	4361	900	-	-	8	12	4	1652
-	15	-	-	-	1	5201	1000	-	-	9	11	-	5124
-	16	-	-	-	1	6041	2000	-	-	18	22	1	2849
-	17	-	-	-	1	6881	3000	-	-	28	9	2	574
-	18	-	-	-	2	322	4000	-	-	37	20	2	5698
-	19	-	-	-	2	1166	5000	-	-	47	7	3	3423
-	20	-	-	-	2	2002	6000	-	-	56	18	4	1148 ✓
-	21	-	-	-	2	2842							
-	22	-	-	-	2	3682							
-	23	-	-	-	2	4522							
1	-	-	-	-	2	5362							

Christian Fromm Gott Nürnberg.





# Notwasser. 18. Raichfänge.

#	z	z	7399	#	z	z	7399	#	z	z	7399	
-	-	1/2	90	-	-	-	90	-	+	2	94	
-	-	1	180	-	-	-	180	-	-	1	9	141
-	-	2	360	-	-	-	360	-	-	2	4	188
-	-	3	540	-	-	-	540	-	-	2	17	235
-	-	4	720	-	-	-	720	-	-	3	6	282
-	-	5	900	-	-	-	900	-	-	4	1	329
-	-	6	1080	-	-	-	1080	-	-	4	8	376
-	-	7	1260	-	-	-	1260	-	-	5	3	423
-	-	8	1440	-	-	-	1440	-	-	5	10	470
-	-	9	1620	-	-	-	1620	-	-	11	8	940
-	-	10	1800	-	-	-	1800	-	-	17	6	1410
-	-	11	1980	-	-	-	1980	-	-	23	4	1880
-	1	-	2160	-	-	-	2160	-	1	5	2	2350
-	2	-	4320	-	-	-	4320	-	1	11	-	2820
-	3	-	6480	-	-	-	6480	-	1	16	10	3290
-	4	-	1 1241	-	-	-	1 1241	-	1	22	8	3760
-	5	-	1 3401	-	-	-	1 3401	-	2	4	6	4230
-	6	-	1 5561	-	-	-	1 5561	-	2	10	4	4700
-	7	-	2 322	-	-	-	2 322	-	4	20	9	2001
-	8	-	2 2482	-	-	-	2 2482	-	7	7	1	6701
-	9	-	2 4642	-	-	-	2 4642	-	9	17	6	4002
-	10	-	2 6802	-	-	-	2 6802	-	12	3	11	1303
-	11	-	3 1563	-	-	-	3 1563	-	14	14	3	6003
-	12	-	3 3723	-	-	-	3 3723	-	17	-	8	3304
-	13	-	3 5883	-	-	-	3 5883	-	19	11	1	605
-	14	-	4 644	-	-	-	4 644	-	21	21	5	5305
-	15	-	4 2804	-	-	-	4 2804	-	24	7	10	2606
-	16	-	4 4964	-	-	-	4 4964	-	48	15	8	5212
-	17	-	4 7124	-	-	-	4 7124	-	72	23	7	419
-	18	-	5 1885	-	-	-	5 1885	-	97	7	5	3025
-	19	-	5 4045	-	-	-	5 4045	-	121	15	3	5631
-	20	-	5 6205	-	-	-	5 6205	-	145	23	2	838
-	21	-	6 966	-	-	-	6 966	-				
-	22	-	6 3126	-	-	-	6 3126	-				
-	23	-	6 5286	-	-	-	6 5286	-				
I	-	-	7 47	-	-	-	7 47	-				

Christian Franck Gott Hinberg

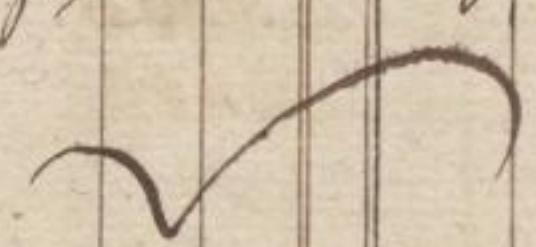



# Waldau.

## 1. Raubfang.

124.

#	q	s	#	q	s	7399	#	q	s	#	q	s	7399
-	-	1/2	-	-	-	5	2	-	-	-	-	-	5760
-	-	1	-	-	-	10	3	-	-	-	-	-	1 1241
-	-	2	-	-	-	20	4	-	-	-	-	-	1 4121
-	-	3	-	-	-	30	5	-	-	-	-	-	1 7001
-	-	4	-	-	-	40	6	-	-	-	-	-	2 2482
-	-	5	-	-	-	50	7	-	-	-	-	-	2 5362
-	-	6	-	-	-	60	8	-	-	-	-	-	3 843
-	-	7	-	-	-	70	9	-	-	-	-	-	3 3723
-	-	8	-	-	-	80	10	-	-	-	-	-	3 6603
-	-	9	-	-	-	90	20	-	-	-	-	-	7 5807
-	-	10	-	-	-	100	30	-	-	-	-	-	11 5011
-	-	11	-	-	-	110	40	-	-	-	1	-	3 4215
-	1	-	-	-	-	120	50	-	-	-	1	7	3419
-	2	-	-	-	-	240	60	-	-	-	1	11	2623
-	3	-	-	-	-	360	70	-	-	-	2	3	1827
-	4	-	-	-	-	480	80	-	-	-	2	7	1031
-	5	-	-	-	-	600	90	-	-	-	2	10	7634
-	6	-	-	-	-	720	100	-	-	-	3	2	6838
-	7	-	-	-	-	840	200	-	-	-	6	5	6277
-	8	-	-	-	-	960	300	-	-	-	9	8	5716
-	9	-	-	-	-	1080	400	-	-	-	12	11	5155
-	10	-	-	-	-	1200	500	-	-	-	16	2	4594
-	11	-	-	-	-	1320	600	-	-	-	19	5	4033
-	12	-	-	-	-	1440	700	-	-	-	22	8	3472
-	13	-	-	-	-	1560	800	-	-	-	1	11	2911
-	14	-	-	-	-	1680	900	-	-	-	1	5	2350
-	15	-	-	-	-	1800	1000	-	-	-	1	8	5 1789
-	16	-	-	-	-	1920	2000	-	-	-	2	16	10 3578
-	17	-	-	-	-	2040	3000	-	-	-	4	1	3 5367
-	18	-	-	-	-	2160	4000	-	-	-	5	9	8 7156
-	19	-	-	-	-	2280	5000	-	-	-	6	18	2 1546
-	20	-	-	-	-	2400	6000	-	-	-	8	2	7 3335 ✓
-	21	-	-	-	-	2520							
-	22	-	-	-	-	2640							
-	23	-	-	-	-	2760							
1	-	-	-	-	-	2880							

Sammlung Dr. Nitzsch.



# Fohlfürth.

## 14. Rauchfänge.

#	g	z	#	g	z	7399	#	g	z	#	g	z	7399
-	-	1/2	-	-	-	70	2	-	-	-	-	10	6650
-	-	1	-	-	-	140	3	-	-	-	1	4	2576
-	-	2	-	-	-	280	4	-	-	-	1	9	5901
-	-	3	-	-	-	420	5	-	-	-	2	3	1827
-	-	4	-	-	-	560	6	-	-	-	2	8	5152
-	-	5	-	-	-	700	7	-	-	-	3	2	1078
-	-	6	-	-	-	840	8	-	-	-	3	7	4403
-	-	7	-	-	-	980	9	-	-	-	4	1	329
-	-	8	-	-	-	1120	10	-	-	-	4	6	3654
-	-	9	-	-	-	1260	20	-	-	-	9	-	7308
-	-	10	-	-	-	1400	30	-	-	-	13	7	3583
-	-	11	-	-	-	1540	40	-	-	-	18	1	7217
-	1	-	-	-	-	1680	50	-	-	-	22	8	3472
-	2	-	-	-	-	3360	60	-	-	1	3	2	7126
-	3	-	-	-	-	5040	70	-	-	1	7	9	3381
-	4	-	-	-	-	6720	80	-	-	1	12	3	7035
-	5	-	-	1	1001	840	90	-	-	1	16	10	3290
-	6	-	-	1	2681	100	100	-	-	1	21	4	6944
-	7	-	-	1	4361	200	200	-	-	3	18	9	6489
-	8	-	-	1	6041	300	300	-	-	5	16	2	6034
-	9	-	-	2	322	400	400	-	-	7	13	7	5579
-	10	-	-	2	2002	500	500	-	-	9	11	-	5124
-	11	-	-	2	3682	600	600	-	-	11	8	5	4669
-	12	-	-	2	5362	700	700	-	-	13	5	10	4214
-	13	-	-	2	7042	800	800	-	-	15	3	3	3759
-	14	-	-	3	1323	900	900	-	-	17	-	8	5304
-	15	-	-	3	3003	1000	1000	-	-	18	22	1	2849
-	16	-	-	3	4683	2000	2000	-	-	37	20	2	5698
-	17	-	-	3	6363	3000	3000	-	-	56	18	4	1748
-	18	-	-	4	644	4000	4000	-	-	75	16	5	3997
-	19	-	-	4	2324	5000	5000	-	-	94	14	6	6846
-	20	-	-	4	4004	6000	6000	-	-	113	12	8	2296
-	21	-	-	4	5684								
-	22	-	-	4	7364								
-	23	-	-	5	1645								
1	-	-	-	5	3325								

Samuel August Weisbach.



# Schünberg. 7. Rauchfänge.

#	g	d	#	g	d	7399	#	g	d	#	g	d	7399
-	-	1/2	-	-	-	35	2	-	-	-	-	5	3325
-	-	1	-	-	-	70	3	-	-	-	-	8	1788
-	-	2	-	-	-	140	4	-	-	-	-	10	6650
-	-	3	-	-	-	210	5	-	-	-	1	1	4613
-	-	4	-	-	-	280	6	-	-	-	1	4	2576
-	-	5	-	-	-	350	7	-	-	-	1	7	539
-	-	6	-	-	-	420	8	-	-	-	1	9	5901
-	-	7	-	-	-	490	9	-	-	-	2	-	3804
-	-	8	-	-	-	560	10	-	-	-	2	3	1827
-	-	9	-	-	-	630	20	-	-	-	4	6	3654
-	-	10	-	-	-	700	30	-	-	-	6	9	5481
-	-	11	-	-	-	770	40	-	-	-	9	-	7308
-	-	12	-	-	-	840	50	-	-	-	11	4	1736
-	-	13	-	-	-	1680	60	-	-	-	13	7	3563
-	-	14	-	-	-	2520	70	-	-	-	15	10	5390
-	-	15	-	-	-	3360	80	-	-	-	18	1	7217
-	-	16	-	-	-	4200	90	-	-	-	20	5	1645
-	-	17	-	-	-	5040	100	-	-	-	22	8	3472
-	-	18	-	-	-	5880	200	-	-	1	21	4	6944
-	-	19	-	-	-	6720	300	-	-	2	20	1	3017
-	-	20	-	-	1	161	400	-	-	3	18	9	6489
-	-	21	-	-	1	1001	500	-	-	4	17	6	2562
-	-	22	-	-	1	1841	600	-	-	5	16	2	6034
-	-	23	-	-	1	2681	700	-	-	6	14	11	2107
-	-	24	-	-	1	3521	800	-	-	7	13	7	5579
-	-	25	-	-	1	4361	900	-	-	8	12	4	1652
-	-	26	-	-	1	5201	1000	-	-	9	11	-	5124
-	-	27	-	-	1	6041	2000	-	-	18	22	1	2849
-	-	28	-	-	1	6881	3000	-	-	28	9	2	574
-	-	29	-	-	2	322	4000	-	-	37	20	2	5698
-	-	30	-	-	2	1162	5000	-	-	47	7	3	3423
-	-	31	-	-	2	2002	6000	-	-	56	18	4	1148
-	-	32	-	-	2	2842							
-	-	33	-	-	2	3682							
-	-	34	-	-	2	4522							
1	-	-	-	-	2	5362							

Samuel August Weisung.



Reißhammer.  
24. Ruchfänge.

#	g	z	#	g	z	7399	#	g	z	#	g	z	7399
-	-	1/2	-	-	-	120	2	-	-	-	1	6	5058
-	-	1	-	-	-	240	3	-	-	-	2	4	188
-	-	2	-	-	-	480	4	-	-	-	3	1	2717
-	-	3	-	-	-	720	5	-	-	-	3	10	5248
-	-	4	-	-	-	960	6	-	-	-	4	8	376
-	-	5	-	-	-	1200	7	-	-	-	5	5	2905
-	-	6	-	-	-	1440	8	-	-	-	6	2	5434
-	-	7	-	-	-	1680	9	-	-	-	7	-	564
-	-	8	-	-	-	1920	10	-	-	-	7	9	3093
-	-	9	-	-	-	2160	20	-	-	-	15	6	6186
-	-	10	-	-	-	2400	30	-	-	-	23	4	1880
-	-	11	-	-	-	2640	40	-	-	+	7	1	4973
-	1	-	-	-	-	2880	50	-	-	+	14	11	667
-	2	-	-	-	-	5760	60	-	-	1	22	8	3760
-	3	-	-	-	+	1241	70	-	-	2	6	5	6853
-	4	-	-	-	1	4121	80	-	-	2	14	3	2547
-	5	-	-	-	1	7001	90	-	-	2	22	-	5640
-	6	-	-	-	2	2482	100	-	-	3	5	10	1334
-	7	-	-	-	2	5362	200	-	-	6	11	8	2668
-	8	-	-	-	3	843	300	-	-	9	17	6	4002
-	9	-	-	-	3	3723	400	-	-	12	23	4	5336
-	10	-	-	-	3	6603	500	-	-	16	5	2	6670
-	11	-	-	-	4	2084	600	-	-	19	11	1	603
-	12	-	-	-	4	4964	700	-	-	22	16	11	1939
-	13	-	-	-	5	445	800	-	-	25	22	9	3273
-	14	-	-	-	5	3325	900	-	-	29	4	7	4607
-	15	-	-	-	5	6205	1000	-	-	32	10	5	5941
-	16	-	-	-	6	1686	2000	-	-	64	20	11	4483
-	17	-	-	-	6	4566	3000	-	-	97	7	5	3025
-	18	-	-	-	7	47	4000	-	-	129	17	11	1567
-	19	-	-	-	7	2927	5000	-	-	162	4	5	109
-	20	-	-	-	7	5807	6000	-	-	194	14	10	6050
-	21	-	-	-	8	1288							
-	22	-	-	-	8	4168							
-	23	-	-	-	8	7048							
1	-	-	-	-	9	2529							

Sammler August Dietrich



# Kauscha.

## 28. Raubfänge.

#	z	z	#	z	z	7399	#	z	z	#	z	z	7399
-	-	1/2	-	-	-	140	2	-	-	-	1	9	5901
-	-	1	-	-	-	280	3	-	-	-	2	8	5152
-	-	2	-	-	-	560	4	-	-	-	3	7	4403
-	-	3	-	-	-	840	5	-	-	-	4	6	3654
-	-	4	-	-	-	1120	6	-	-	-	5	5	2905
-	-	5	-	-	-	1400	7	-	-	-	6	4	2156
-	-	6	-	-	-	1680	8	-	-	-	7	3	1407
-	-	7	-	-	-	1960	9	-	-	-	8	2	658
-	-	8	-	-	-	2240	10	-	-	-	9	-	7308
-	-	9	-	-	-	2520	20	-	-	-	18	1	7217
-	-	10	-	-	-	2800	30	-	-	1	3	2	7126
-	-	11	-	-	-	3080	40	-	-	1	12	3	7035
-	1	-	-	-	-	3360	50	-	-	1	21	4	6944
-	2	-	-	-	-	6720	60	-	-	2	6	5	6853
-	3	-	-	-	1	2681	70	-	-	2	15	6	6762
-	4	-	-	-	1	6041	80	-	-	3	-	7	6671
-	5	-	-	-	2	2002	90	-	-	3	9	8	6580
-	6	-	-	-	2	5362	100	-	-	3	18	9	6489
-	7	-	-	-	3	1323	200	-	-	7	13	7	5579
-	8	-	-	-	3	4683	300	-	-	11	8	5	4669
-	9	-	-	-	4	644	400	-	-	15	3	3	3759
-	10	-	-	-	4	4004	500	-	-	18	22	1	2849
-	11	-	-	-	4	7364	600	-	-	22	16	11	1939
-	12	-	-	-	5	3325	700	-	-	26	11	9	1029
-	13	-	-	-	5	6685	800	-	-	30	6	7	119
-	14	-	-	-	6	2446	900	-	-	34	1	4	6608
-	15	-	-	-	6	6006	1000	-	-	37	20	2	5698
-	16	-	-	-	7	1967	2000	-	-	76	16	5	3997
-	17	-	-	-	7	5327	3000	-	-	113	12	8	2296
-	18	-	-	-	8	1288	4000	-	-	151	8	11	595
-	19	-	-	-	8	4648	5000	-	-	189	5	1	6293
-	20	-	-	-	9	609	6000	-	-	227	1	4	4592
-	21	-	-	-	9	3969							
-	22	-	-	-	9	7329							
-	23	-	-	-	10	3290							
1	-	-	-	-	10	6650							

Christiaan Eran Gottsteinberg

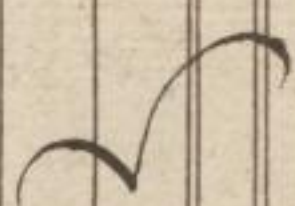



Schnellfortsch.  
14<sup>3</sup>/<sub>4</sub> Randsfänge.

#	ss	z	#	ss	z	7399	#	ss	z	#	ss	z	7399
-	-	1/2	-	-	-	73 <sup>3</sup> / <sub>4</sub>	2	-	-	-	-	11	3571
-	-	1	-	-	-	147 <sup>1</sup> / <sub>2</sub>	3	-	-	-	1	5	1657
-	-	2	-	-	-	295	4	-	-	-	1	10	7142
-	-	3	-	-	-	442 <sup>1</sup> / <sub>2</sub>	5	-	-	-	2	4	5228
-	-	4	-	-	-	590	6	-	-	-	2	10	3314
-	-	5	-	-	-	737 <sup>1</sup> / <sub>2</sub>	7	-	-	-	3	4	1400
-	-	6	-	-	-	885	8	-	-	-	3	9	6885
-	-	7	-	-	-	1032 <sup>1</sup> / <sub>2</sub>	9	-	-	-	4	3	4971
-	-	8	-	-	-	1880	10	-	-	-	4	9	3057
-	-	9	-	-	-	1327 <sup>1</sup> / <sub>2</sub>	20	-	-	-	9	6	6114
-	-	10	-	-	-	1475	30	-	-	-	14	4	1772
-	-	11	-	-	-	1622 <sup>1</sup> / <sub>2</sub>	40	-	-	-	19	1	4829
-	1	-	-	-	-	1770	50	-	-	-	23	11	487
-	2	-	-	-	-	3540	60	-	-	+	4	8	3544
-	3	-	-	-	-	5310	70	-	-	+	9	5	6601
-	4	-	-	-	-	7080	80	-	-	1	14	3	2259
-	5	-	-	-	1	1451	90	-	-	1	19	-	5316
-	6	-	-	-	1	3221	100	-	-	1	23	10	974
-	7	-	-	-	1	4991	200	-	-	3	23	8	1948
-	8	-	-	-	1	6761	300	-	-	5	23	6	2922
-	9	-	-	-	2	1132	400	-	-	7	23	4	3896
-	10	-	-	-	2	2902	500	-	-	9	23	2	4870
-	11	-	-	-	2	4672	600	-	-	11	23	-	5844
-	12	-	-	-	2	6442	700	-	-	13	22	10	6818
-	13	-	-	-	3	813	800	-	-	15	22	9	393
-	14	-	-	-	3	2583	900	-	-	17	22	7	1367
-	15	-	-	-	3	4353	1000	-	-	19	22	5	2341
-	16	-	-	-	3	6123	2000	-	-	39	20	10	4682
-	17	-	-	-	4	497	3000	-	-	59	19	3	7023
-	18	-	-	-	4	2264	4000	-	-	79	17	9	1965
-	19	-	-	-	4	4034	5000	-	-	99	16	2	4306
-	20	-	-	-	4	5804	6000	-	-	119	14	7	6647
-	21	-	-	-	5	175							
-	22	-	-	-	5	1945							
-	23	-	-	-	5	3715							
1	-	-	-	-	5	5485							

Christian Lvon Gott Hamburg



# Stencker. 11. Rauchfänge.

130.

#	q	z	7399	#	q	z	7399
-	-	1/2	55	2	-	-	4168
-	-	1	110	3	-	-	6252
-	-	2	220	4	-	-	937
-	-	3	330	5	-	-	3021
-	-	4	440	6	-	-	5105
-	-	5	550	7	-	-	7189
-	-	6	660	8	-	-	1874
-	-	7	770	9	-	-	3958
-	-	8	880	10	-	-	6042
-	-	9	990	20	-	-	4685
-	-	10	1100	30	-	-	3328
-	-	11	1210	40	-	-	1971
-	1	-	1320	50	-	-	614
-	2	-	2640	60	-	-	6656
-	3	-	3960	70	-	-	5299
-	4	-	5280	80	-	-	5942
-	5	-	6600	90	-	-	2585
-	6	-	7920	100	-	-	1228
-	7	-	9240	200	-	-	2456
-	8	-	10560	300	-	-	3684
-	9	-	11880	400	-	-	4912
-	10	-	13200	500	-	-	6140
-	11	-	14520	600	-	-	7368
-	12	-	15840	700	-	-	1197
-	13	-	17160	800	-	-	2425
-	14	-	18480	900	-	-	3653
-	15	-	19800	1000	-	-	4881
-	16	-	21120	2000	-	-	2363
-	17	-	22440	3000	-	-	7244
-	18	-	23760	4000	-	-	4726
-	19	-	25080	5000	-	-	2208
-	20	-	26400	6000	-	-	7089
-	21	-	27720				
-	22	-	29040				
-	23	-	30360				
1	-	-	42084				

Johanna, Wittekind Erdolph  
Zusatz



# Direktentabelle 5/4 Nachträge.

#	95	93	#	95	93	7399	#	95	93	#	95	93	7399	
-	-	1/2	-	-	-	26 1/4	2	-	-	-	-	4	644	
-	-	1	-	-	-	52 1/2	3	-	-	-	-	6	966	
-	-	2	-	-	-	105	4	-	-	-	-	8	1288	
-	-	3	-	-	-	157 1/2	5	-	-	-	-	10	1610	
-	-	4	-	-	-	210	6	-	-	-	-	1	1932	
-	-	5	-	-	-	262 1/2	7	-	-	-	-	2	2254	
-	-	6	-	-	-	315	8	-	-	-	-	4	2576	
-	-	7	-	-	-	367 1/2	9	-	-	-	-	6	2898	
-	-	8	-	-	-	420	10	-	-	-	-	8	3220	
-	-	9	-	-	-	472 1/2	20	-	-	-	-	3	4	6440
-	-	10	-	-	-	525	30	-	-	-	-	5	1	7261
-	-	11	-	-	-	577 1/2	40	-	-	-	-	6	9	8481
-	1	-	-	-	-	630	50	-	-	-	-	8	6	1302
-	2	-	-	-	-	1260	60	-	-	-	-	10	2	1522
-	3	-	-	-	-	1890	70	-	-	-	-	11	11	343
-	4	-	-	-	-	2520	80	-	-	-	-	13	7	3563
-	5	-	-	-	-	3150	90	-	-	-	-	15	3	6783
-	6	-	-	-	-	3780	100	-	-	-	-	17	-	2604
-	7	-	-	-	-	4410	200	-	-	-	-	10	-	5208
-	8	-	-	-	-	5040	300	-	-	-	2	3	1	413
-	9	-	-	-	-	5670	400	-	-	-	2	20	1	3017
-	10	-	-	-	-	6300	500	-	-	-	3	13	1	5621
-	11	-	-	-	-	6930	600	-	-	-	4	6	2	826
-	12	-	-	1	-	161	700	-	-	-	4	23	2	3430
-	13	-	-	1	-	791	800	-	-	-	5	16	2	6004
-	14	-	-	1	-	1421	900	-	-	-	6	9	3	1239
-	15	-	-	1	-	2031	1000	-	-	-	7	2	3	3843
-	16	-	-	1	-	2641	2000	-	-	-	14	1	7	287
-	17	-	-	1	-	3251	3000	-	-	-	21	6	10	4130
-	18	-	-	1	-	3861	4000	-	-	-	28	9	1	574
-	19	-	-	1	-	4471	5000	-	-	-	35	11	5	4417
-	20	-	-	1	-	5081	6000	-	-	-	42	13	9	861
-	21	-	-	1	-	5691								
-	22	-	-	1	-	6301								
-	23	-	-	1	-	6911								
1	-	-	-	2	-	322								

Johann Gottfried  
Beyersfeldt



# Rechnung.

## 7. Rauchfänge.

#	q	s	#	q	s	7399	#	q	s	#	q	s	7399
-	-	1/2	-	-	-	35	2	-	-	-	-	5	3325
-	-	1	-	-	-	70	3	-	-	-	-	8	1288
-	-	2	-	-	-	140	4	-	-	-	-	10	6650
-	-	3	-	-	-	210	5	-	-	-	1	1	4613
-	-	4	-	-	-	280	6	-	-	-	1	4	2576
-	-	5	-	-	-	350	7	-	-	-	1	7	539
-	-	6	-	-	-	420	8	-	-	-	1	9	5901
-	-	7	-	-	-	490	9	-	-	-	2	-	3864
-	-	8	-	-	-	560	10	-	-	-	2	3	1827
-	-	9	-	-	-	630	20	-	-	-	4	6	3654
-	-	10	-	-	-	700	30	-	-	-	6	9	5481
-	-	11	-	-	-	770	40	-	-	-	9	-	7308
-	1	-	-	-	-	840	50	-	-	-	11	4	1736
-	2	-	-	-	-	1680	60	-	-	-	13	7	3563
-	3	-	-	-	-	2520	70	-	-	-	15	10	5390
-	4	-	-	-	-	3360	80	-	-	-	18	1	7217
-	5	-	-	-	-	4200	90	-	-	-	20	5	1649
-	6	-	-	-	-	5040	100	-	-	-	22	8	3472
-	7	-	-	-	-	5880	200	-	-	+1	21	4	6944
-	8	-	-	-	-	6720	300	-	-	2	20	1	3017
-	9	-	-	1	1	161	400	-	-	3	18	9	6489
-	10	-	-	1	1	1001	500	-	-	4	17	6	2562
-	11	-	-	1	1	1841	600	-	-	5	16	2	6034
-	12	-	-	1	1	2681	700	-	-	6	14	11	2107
-	13	-	-	1	1	3521	800	-	-	7	13	7	5579
-	14	-	-	1	1	4361	900	-	-	8	12	4	1652
-	15	-	-	1	1	5201	1000	-	-	9	11	-	5124
-	16	-	-	1	1	6041	2000	-	-	18	22	4	2849
-	17	-	-	1	1	6881	3000	-	-	28	9	2	574
-	18	-	-	2	2	322	4000	-	-	37	20	2	5698
-	19	-	-	2	2	1162	5000	-	-	47	7	3	3423
-	20	-	-	2	2	2002	6000	-	-	56	18	4	1148
-	21	-	-	2	2	2842							
-	22	-	-	2	2	3682							
-	23	-	-	2	2	4522							
1	-	-	-	2	2	5362							

Johann Krüger  
Köpen.



# Heiligen Fre.

## 4. Raubfänge.

#	g	z	#	g	z	7399	#	g	z	#	g	z	7399
-	-	1/2	-	-	-	20	2	-	-	-	-	3	843
-	-	1	-	-	-	40	3	-	-	-	-	4	4964
-	-	2	-	-	-	80	4	-	-	-	-	6	1080
-	-	3	-	-	-	120	5	-	-	-	-	7	5807
-	-	4	-	-	-	160	6	-	-	-	-	9	2529
-	-	5	-	-	-	200	7	-	-	-	-	10	6650
-	-	6	-	-	-	240	8	-	-	-	-	1	3372
-	-	7	-	-	-	280	9	-	-	-	-	1	94
-	-	8	-	-	-	320	10	-	-	-	1	3	4218
-	-	9	-	-	-	360	20	-	-	-	2	7	1031
-	-	10	-	-	-	400	30	-	-	-	3	10	5246
-	-	11	-	-	-	440	40	-	-	-	5	2	2062
-	1	-	-	-	-	480	50	-	-	-	6	5	6277
-	2	-	-	-	-	960	60	-	-	-	7	9	3093
-	3	-	-	-	-	1440	70	-	-	-	9	7	7308
-	4	-	-	-	-	1920	80	-	-	-	10	4	4124
-	5	-	-	-	-	2400	90	-	-	-	11	8	<del>5000</del> 9
-	6	-	-	-	-	2880	100	-	-	-	12	11	5155
-	7	-	-	-	-	3360	200	-	-	1	1	11	2917
-	8	-	-	-	-	3840	300	-	-	1	14	11	667
-	9	-	-	-	-	4320	400	-	-	2	3	10	5822
-	10	-	-	-	-	4800	500	-	-	2	16	10	3578
-	11	-	-	-	-	5280	600	-	-	3	5	10	1334
-	12	-	-	-	-	5760	700	-	-	3	18	9	6489
-	13	-	-	-	-	6240	800	-	-	4	7	9	4248
-	14	-	-	-	-	6720	900	-	-	4	20	9	2001
-	15	-	-	-	-	7200	1000	-	-	5	9	8	7156
-	16	-	-	L	281	760	2000	-	-	10	19	5	6913
-	17	-	-	L	760	1240	3000	-	-	16	5	2	6670
-	18	-	-	L	1240	1720	4000	-	-	21	14	11	6427
-	19	-	-	L	1720	2200	5000	-	-	27	-	8	6184
-	20	-	-	L	2200	2680	6000	-	-	32	10	5	5941
-	21	-	-	L	2680	3160							
-	22	-	-	L	3160	3640							
-	23	-	-	L	3640	4121							
1	-	-	-	-	-	4121							

Johann Daniel  
Seydel



Geheilfürth.  
2. Rückfänge.

#	g	d	#	g	d	7399	#	g	d	#	g	d	7399
-	-	1/2	-	-	-	20	2	-	-	-	-	1	4121
-	-	1	-	-	-	20	3	-	-	-	-	2	2482
-	-	2	-	-	-	40	4	-	-	-	-	3	843
-	-	3	-	-	-	60	5	-	-	-	-	3	6603
-	-	4	-	-	-	80	6	-	-	-	-	4	4984
-	-	5	-	-	-	100	7	-	-	-	-	5	3325
-	-	6	-	-	-	120	8	-	-	-	-	6	1686
-	-	7	-	-	-	140	9	-	-	-	-	7	47
-	-	8	-	-	-	160	10	-	-	-	-	7	5807
-	-	9	-	-	-	180	20	-	-	-	4	3	4215
-	-	10	-	-	-	200	30	-	-	-	1	11	2623
-	-	11	-	-	-	220	40	-	-	-	2	7	1031
-	1	-	-	-	-	240	50	-	-	-	3	2	6838
-	2	-	-	-	-	480	60	-	-	-	3	10	5246
-	3	-	-	-	-	720	70	-	-	-	4	6	3654
-	4	-	-	-	-	960	80	-	-	-	5	2	2062
-	5	-	-	-	-	1200	90	-	-	-	5	10	470
-	6	-	-	-	-	1440	100	-	-	-	6	5	6277
-	7	-	-	-	-	1680	200	-	-	-	12	11	5155
-	8	-	-	-	-	1920	300	-	-	-	19	5	4033
-	9	-	-	-	-	2160	400	-	-	1	1	11	2911
-	10	-	-	-	-	2400	500	-	-	1	8	5	1289
-	11	-	-	-	-	2640	600	-	-	1	14	11	667
-	12	-	-	-	-	2880	700	-	-	1	21	4	6044
-	13	-	-	-	-	3120	800	-	-	2	3	10	5822
-	14	-	-	-	-	3360	900	-	-	2	10	4	4700
-	15	-	-	-	-	3600	1000	-	-	2	16	10	3578
-	16	-	-	-	-	3840	2000	-	-	5	9	8	7156
-	17	-	-	-	-	4080	3000	-	-	8	2	7	3335
-	18	-	-	-	-	4320	4000	-	-	10	19	5	6913
-	19	-	-	-	-	4560	5000	-	-	13	12	4	3092
-	20	-	-	-	-	4800	6000	-	-	16	5	2	6670 ✓
-	21	-	-	-	-	5040							
-	22	-	-	-	-	5280							
-	23	-	-	-	-	5520							
1	-	-	-	-	-	5760							

Joseph Drauzold  
Abzol.



135.

# Erfstenfürth.

## 4. Raubfänge.

#	95	3	7399	#	95	3	7399	#	95	3	7399
-	-	1/2	20	-	-	-	20	2	-	-	843
-	-	1	40	-	-	-	40	3	-	-	4964
-	-	2	80	-	-	-	80	4	-	-	1686
-	-	3	120	-	-	-	120	5	-	-	5807
-	-	4	160	-	-	-	160	6	-	-	2529
-	-	5	200	-	-	-	200	7	-	-	6640
-	-	6	240	-	-	-	240	8	-	-	3372
-	-	7	280	-	-	-	280	9	-	-	94
-	-	8	320	-	-	-	320	10	-	-	4215
-	-	9	360	-	-	-	360	20	-	-	1031
-	-	10	400	-	-	-	400	30	-	-	5346
-	-	11	440	-	-	-	440	40	-	-	2162
-	1	-	480	-	-	-	480	50	-	-	6377
-	2	-	960	-	-	-	960	60	-	-	3193
-	3	-	1440	-	-	-	1440	70	-	-	9
-	4	-	1920	-	-	-	1920	80	-	-	4224
-	5	-	2400	-	-	-	2400	90	-	-	1040
-	6	-	2880	-	-	-	2880	100	-	-	5155
-	7	-	3360	-	-	-	3360	200	-	-	2911
-	8	-	3840	-	-	-	3840	300	-	-	669
-	9	-	4320	-	-	-	4320	400	-	-	5822
-	10	-	4800	-	-	-	4800	500	-	-	3578
-	11	-	5280	-	-	-	5280	600	-	-	1334
-	12	-	5760	-	-	-	5760	700	-	-	8489
-	13	-	6240	-	-	-	6240	800	-	-	4245
-	14	-	6720	-	-	-	6720	900	-	-	2007
-	15	-	7200	-	-	-	7200	1000	-	-	7156
-	16	-	287	-	-	1	701	2000	-	-	6913
-	17	-	-	-	-	1	1241	3000	-	-	6670
-	18	-	-	-	-	1	1721	4000	-	-	6427
-	19	-	-	-	-	1	2201	5000	-	-	6184
-	20	-	-	-	-	1	2681	6000	-	-	5941
-	21	-	-	-	-	1	3161				
-	22	-	-	-	-	1	3641				
-	23	-	-	-	-	1	4121				
1	-	-	-	-	-	1	4121				

Johann van Gott  
Fengel



# Mühlbock ~~Rechnung~~ S. Rarichfänge.

#	ys	z	7399	#	ys	z	7399	#	ys	z	7399
-	-	1/2	25	2	-	-	3 6003				
-	-	1	50	3	-	-	5 6205				
-	-	2	100	4	-	-	7 5807				
-	-	3	150	5	-	-	9 5409				
-	-	4	200	6	-	-	11 5011				
-	-	5	250	7	-	-	1 1 4613				
-	-	6	300	8	-	-	1 3 4215				
-	-	7	350	9	-	-	1 5 3817				
-	-	8	400	10	-	-	1 7 3419				
-	-	9	450	20	-	-	3 2 6838				
-	-	10	500	30	-	-	4 10 2858				
-	-	11	550	40	-	-	6 5 6277				
-	1	-	600	50	-	-	8 1 2297				
-	2	-	1200	60	-	-	9 8 5716				
-	3	-	1800	70	-	-	11 4 1730				
-	4	-	2400	80	-	-	12 11 5155				
-	5	-	3000	90	-	-	14 7 1175				
-	6	-	3600	100	-	-	16 2 4594				
-	7	-	4200	200	-	-	1 8 5 1789				
-	8	-	4800	300	-	-	2 - 7 6383				
-	9	-	5400	400	-	-	2 16 10 3578				
-	10	-	6000	500	-	-	3 9 4 8173				
-	11	-	6600	600	-	-	4 1 3 5367				
-	12	-	7200	700	-	-	4 11 6 2562				
-	13	-	1 400	800	-	-	5 9 8 7156				
-	14	-	1 1001	900	-	-	6 1 11 4351				
-	15	-	1 1601	1000	-	-	6 18 2 1546				
-	16	-	1 2201	2000	-	-	13 12 4 3092				
-	17	-	1 2801	3000	-	-	20 6 6 4638				
-	18	-	1 3401	4000	-	-	27 - 8 6184				
-	19	-	1 4001	5000	-	-	33 18 11 331				
-	20	-	1 4601	6000	-	-	40 13 1 1877 ✓				
-	21	-	1 5201								
-	22	-	1 5801								
-	23	-	1 6481								
1	-	-	1 7001								

Johann Kraggott  
Schreib.



Lichtenberg.  
18 $\frac{1}{2}$  Nadelstänge.

#	St	z	#	St	z	7349	#	St	z	#	St	z	7349
-	-	1/2	-	-	-	92 $\frac{1}{2}$	2	-	-	-	1	2	2974
-	-	1	-	-	-	185	3	-	-	-	1	9	4461
-	-	2	-	-	-	370	4	-	-	-	2	4	5948
-	-	3	-	-	-	555	5	-	-	-	3	-	36
-	-	4	-	-	-	740	6	-	-	-	3	7	1523
-	-	5	-	-	-	925	7	-	-	-	4	2	3010
-	-	6	-	-	-	1110	8	-	-	-	4	9	4497
-	-	7	-	-	-	1295	9	-	-	-	5	4	5984
-	-	8	-	-	-	1480	10	-	-	-	6	-	72
-	-	9	-	-	-	1665	20	-	-	-	12	-	144
-	-	10	-	-	-	1850	30	-	-	-	14	-	216
-	-	11	-	-	-	2035	40	-	-	4	-	-	288
-	1	-	-	-	-	2220	50	-	-	1	6	-	360
-	2	-	-	-	-	4440	60	-	-	1	12	-	432
-	3	-	-	-	-	6660	70	-	-	1	14	-	504
-	4	-	-	1	1481		80	-	-	2	-	-	576
-	5	-	-	1	3701		90	-	-	2	6	-	648
-	6	-	-	1	5921		100	-	-	2	12	-	720
-	7	-	-	2	742		200	-	-	5	-	-	1440
-	8	-	-	2	2962		300	-	-	7	12	-	2160
-	9	-	-	2	5182		400	-	-	10	-	-	2880
-	10	-	-	3	3		500	-	-	12	12	-	3600
-	11	-	-	3	2223		600	-	-	16	-	-	4320
-	12	-	-	3	4443		700	-	-	17	12	-	5040
-	13	-	-	3	6663		800	-	-	20	-	-	5760
-	14	-	-	4	1484		900	-	-	22	12	-	6480
-	15	-	-	4	3704		1000	-	-	25	-	-	7200
-	16	-	-	4	5924		2000	-	-	50	-	1	7001
-	17	-	-	5	745		3000	-	-	75	-	2	6802
-	18	-	-	5	2965		4000	-	-	100	-	3	6603
-	19	-	-	5	5185		5000	-	-	125	-	4	6404
-	20	-	-	6	6		6000	-	-	150	-	5	6205
-	21	-	-	6	2226								
-	22	-	-	6	4446								
-	23	-	-	6	6666								
1	-	-	-	7	1487								

Johann Franz Gott Schlegel.



# Lauterbach. 7. Kärchfänge.

49	#	R	S	#	R	S	7399	#	R	S	7399	#	R	S	7399
74	-	-	1/2	-	-	-	35	2	-	-	-	-	-	5	3325
61	-	-	1	-	-	-	70	3	-	-	-	-	-	8	1288
18	-	-	2	-	-	-	140	4	-	-	-	-	-	10	6650
36	-	-	3	-	-	-	210	5	-	-	-	-	-	11	4613
23	-	-	4	-	-	-	280	6	-	-	-	-	-	14	2576
10	-	-	5	-	-	-	350	7	-	-	-	-	-	17	539
97	-	-	6	-	-	-	420	8	-	-	-	-	-	19	5901
84	-	-	7	-	-	-	490	9	-	-	-	-	-	21	3864
72	-	-	8	-	-	-	560	10	-	-	-	-	-	23	1827
4	-	-	9	-	-	-	630	20	-	-	-	-	-	4	63654
6	-	-	10	-	-	-	700	30	-	-	-	-	-	6	95481
8	-	-	11	-	-	-	770	40	-	-	-	-	-	9	7308
2	-	-	1	-	-	-	840	50	-	-	-	-	-	11	41736
4	-	-	2	-	-	-	1680	60	-	-	-	-	-	13	73563
76	-	-	3	-	-	-	2520	70	-	-	-	-	-	15	5390
18	-	-	4	-	-	-	3360	80	-	-	-	-	-	18	17217
20	-	-	5	-	-	-	4200	90	-	-	-	-	-	20	51648
20	-	-	6	-	-	-	5040	100	-	-	-	-	-	22	83472
20	-	-	7	-	-	-	5880	200	-	-	-	-	-	21	46944
20	-	-	8	-	-	-	6720	300	-	-	-	-	-	20	43017
20	-	-	9	-	-	1	161	400	-	-	-	-	-	18	96489
20	-	-	10	-	-	1	1001	500	-	-	-	-	-	17	62562
0	-	-	11	-	-	1	1841	600	-	-	-	-	-	16	26034
0	-	-	12	-	-	1	2681	700	-	-	-	-	-	14	2107
20	-	-	13	-	-	1	3521	800	-	-	-	-	-	13	75579
0	-	-	14	-	-	1	4361	900	-	-	-	-	-	12	41652
0	-	-	15	-	-	1	5201	1000	-	-	-	-	-	11	5124
1	-	-	16	-	-	1	6041	2000	-	-	-	-	-	18	2212849
2	-	-	17	-	-	1	6881	3000	-	-	-	-	-	28	9574
3	-	-	18	-	-	2	322	4000	-	-	-	-	-	37	25698
4	-	-	19	-	-	2	1162	5000	-	-	-	-	-	47	73423
15	-	-	20	-	-	2	2002	6000	-	-	-	-	-	56	1841148 ✓
	-	-	21	-	-	2	2842								
	-	-	22	-	-	2	3682								
	-	-	23	-	-	2	4522								
	-	-	1	-	-	2	5362								

Johann Franz Joch April



Defesta.  
10. Rauchfänge.

#	1/2	3	#	1/2	3	7399	#	1/2	3	#	1/2	3	7399
-	-	1/2	-	-	-	50	2	-	-	-	-	7	5807
-	-	1	-	-	-	100	3	-	-	-	-	11	5011
-	-	2	-	-	-	200	4	-	-	-	+	3	4213
-	-	3	-	-	-	300	5	-	-	-	1	7	3419
-	-	4	-	-	-	400	6	-	-	-	1	11	2623
-	-	5	-	-	-	500	7	-	-	-	2	3	1827
-	-	6	-	-	-	600	8	-	-	-	2	7	1031
-	-	7	-	-	-	700	9	-	-	-	2	11	235
-	-	8	-	-	-	800	10	-	-	-	3	2	6838
-	-	9	-	-	-	900	20	-	-	-	6	5	6277
-	-	10	-	-	-	1000	30	-	-	-	9	8	5716
-	-	11	-	-	-	1100	40	-	-	-	12	11	5155
-	1	-	-	-	-	1200	50	-	-	-	16	2	4594
-	2	-	-	-	-	2400	60	-	-	-	19	5	4033
-	3	-	-	-	-	3600	70	-	-	-	22	8	3472
-	4	-	-	-	-	4800	80	-	-	+	1	11	2911
-	5	-	-	-	-	6000	90	-	-	1	5	2	2350
-	6	-	-	-	-	7200	100	-	-	1	8	5	1789
-	7	-	-	-	1	1001	200	-	-	2	16	10	3278
-	8	-	-	-	1	2201	300	-	-	4	1	3	5367
-	9	-	-	-	1	3401	400	-	-	5	9	8	7156
-	10	-	-	-	1	4601	500	-	-	6	18	2	1540
-	11	-	-	-	1	5801	600	-	-	8	2	7	3335
-	12	-	-	-	1	7001	700	-	-	9	11	-	5124
-	13	-	-	-	2	802	800	-	-	10	19	5	6913
-	14	-	-	-	2	2002	900	-	-	12	3	11	1303
-	15	-	-	-	2	3202	1000	-	-	13	12	4	3092
-	16	-	-	-	2	4402	2000	-	-	27	-	8	6184
-	17	-	-	-	2	5602	3000	-	-	40	13	11	1877
-	18	-	-	-	2	6802	4000	-	-	54	1	5	4969
-	19	-	-	-	2	7002	5000	-	-	67	13	10	662
-	20	-	-	-	3	803	6000	-	-	81	2	2	3754
-	21	-	-	-	3	2003							
-	22	-	-	-	3	4203							
-	23	-	-	-	3	5403							
1	-	-	-	-	3	6603							

*Joseph Drangold*

*139*



# Maass, Gewicht, und Zahl, Tabelle.

Es kan sich oft zutragen, daß die Lierungen  
von den gesunden Händen der Marggrävlichen  
Ober-Lautitz, oder auch von den Fürstlichen  
Lautitz der Stadt Görlitz gehörigen Verpfänd-  
ten, nicht in Gold verlauffen, sondern  
in natura geliebet werden sollen, und als  
nach obigen Contour, Finken oder Gülden,  
von ausgaben sind. In solchen Fällen  
kan man die Ehelen gar wohl an Statt der Dische,  
Contour, Finken oder Gülden gebrauchen; die  
abhängenden Groschen und Pfennige aber nicht  
von in die Ehelen der Dische, Contour oder Finken  
Lautitz verlauffen, sondern, so das man  
gleich 12 gr.

- beyn Dische 2. Viertel,
- beyn Contour 55. Pfennig,
- beyn Finken 30. Stück,
- beyn Gülden 50. Stück,

nahman kan, welches auch bey 6. gr. 3. gr. u. s. w.  
nach gehöriger Proportion gar bequem ange-  
het. Weil aber bey dem Gold gar oft sehr  
ungewöhnliche Zahlen vorkommen, so sich nicht  
genücker hat, weißt so gut zu stellen, das man  
und man sich von einer billigen Theilung man-  
ghan will; so ist darzu nachfolgende Tabel-  
le nach den

- Dischen,
- Contouren,
- Finken und
- Gülden

berachtet, und nach ihren gewöhnlichen Läng-  
en in einem Stück mit den abhängenden  
Theilen bezugsähig werden.

Es ist zu sehen, das man die bey den Finken und  
den Dischen verfaulende Groschen und Pfennige,  
nicht Beobachtung der bey einigen Pfennigen  
an Statt eines Finken der Dische zu  
in dieser Tabelle angesetzt werden, so ist  
für die Auf der Contour die Pfennige u. Lotz,  
bey den Dischen und Gülden aber die noch  
übriggebliebenen Stücke, so man die von Gold  
bezugsähig werden müssen.

*Dische die vier  
Meyßel bey*



## Verwandlungs-Tabelle.

Geld		Nach Schefkeln.					Nach Centnern.			Nach Debo- cken.		Nach Gün- derten.	
28	8	flüen	Voll	1/2	1/3	9	16	16	9	24	24	72	72
-	1	-	-	-	-	2	-	12	2	-	5	-	25
-	2	-	-	-	-	4	-	24	4	-	10	-	50
-	3	-	-	-	-	6	2	4	6	-	15	1	3
-	4	-	-	-	-	8	1	16	8	-	20	1	28
-	5	-	-	-	1	1	1	29	1	1	1	1	3
-	6	-	-	-	1	3	2	9	3	1	6	2	6
-	7	-	-	-	1	5	2	21	5	1	11	2	31
-	8	-	-	-	1	7	3	1	7	1	16	2	56
-	9	-	-	-	2	1	3	14	-	1	21	3	9
-	10	-	-	-	2	2	3	26	2	2	2	3	34
-	11	-	-	-	2	4	4	6	4	2	7	3	59
1	-	-	-	-	2	6	4	18	6	2	12	4	12
2	-	-	-	1	1	3	9	5	3	5	-	8	24
3	-	-	-	2	-	-	13	24	-	7	12	12	36
4	-	-	-	2	2	6	18	10	6	10	-	16	48
5	-	-	-	3	1	3	22	29	3	12	12	20	60
6	-	-	-	1	-	-	27	16	-	15	-	25	-
7	-	-	-	1	2	6	32	2	6	17	12	29	12
8	-	-	-	1	1	3	36	21	3	20	-	33	24
9	-	-	-	1	2	-	41	8	-	22	12	37	36
10	-	-	-	1	2	2	45	26	6	25	-	41	48
11	-	-	-	1	3	1	50	13	3	27	12	45	60
12	-	-	-	2	-	-	55	-	-	30	-	50	-
13	-	-	-	2	2	6	59	18	6	32	12	54	12
14	-	-	-	2	1	1	64	5	3	35	-	58	24
15	-	-	-	2	2	-	68	24	-	37	12	62	36
16	-	-	-	2	2	2	73	10	6	40	-	66	48
17	-	-	-	2	3	1	77	29	3	42	12	70	60
18	-	-	-	3	-	-	82	16	-	45	-	75	-
19	-	-	-	3	2	6	87	2	6	47	12	79	12
20	-	-	-	3	1	1	91	21	3	50	-	83	24
21	-	-	-	3	2	-	96	8	-	52	12	87	36
22	-	-	-	3	2	2	100	26	6	55	-	91	48
23	-	-	-	3	3	1	105	13	3	57	12	95	60
24	-	-	-	4	-	-	110	-	-	60	-	100	-



Die Getraide Taxen Tabelle ist folgende:

Es sollen 3. l. von der gesammten <sup>Stadt</sup> Korn  
 Taxen 304 Th. 3. Viertel getraide zusammen gen  
 bracht werden. Wenn nun zu irgendwelcher Zeit  
 wird eine gewisse Gemeinde, z. B. Langenau, noch  
 die Taxen zu tragen bestragen soll; so werden  
 resp. die anfangs d. 3. Viertel in  $\frac{3}{4}$  Th. oder 184 Th.  
 verwandelt, und die obige Post nach h. l. fol. 121. zu  
 Gold gebracht, nemlich

zu 300 Th.	- - -	17 Th. 19 S. 8 D.
60 "	- - -	3 " 9 " 9 "
4 "	- - -	" 5 " 5 "
184 Th.	- - -	" 1 " - "
		<hr/>
		204 16 + 10

Sodann werden die 20 Th. für 20. Th. genommen,  
 von die 16 Th. werden aber nach der Tabelle in  
 Getraide verwandelt, auf folgende  
 Art:

20 Th. Korn	-	20 Th. -	16 S. -	10 D. -
16 Th.	-	" 2 "	2 "	3 "
10 Th.	-	" - "	- "	2 "
		<hr/>		
		Zusammen	20 + 2 + 3 + 1 =	

Wieder, anstatt der Taxen 304 Th. Korn von  
 Langenau würde sich anlangt gesammtes  
 Gold nicht gleiche Art in Gold verwandelt:

20 Th. Korn	-	20 Th. -	16 S. -	10 D. -
16 Th.	-	" 73 + 10		
10 Th.	-	" 3 + 20 1/2		
		<hr/>		
		Zusammen	20 + 73 + 4 1/2 = 97 1/2	oder fast
			20 Th. 77 1/2 S.	

Und so verläuft man in allen anderen  
 Fällen.

4  
n.  
er.  
72  
25  
50  
3  
28  
3  
6  
31  
56  
9  
14  
19  
2  
4  
16  
18  
10  
-  
2  
4  
6  
8  
0  
-  
2  
4  
6  
8  
0  
-  
2  
4  
6  
8  
0  
1



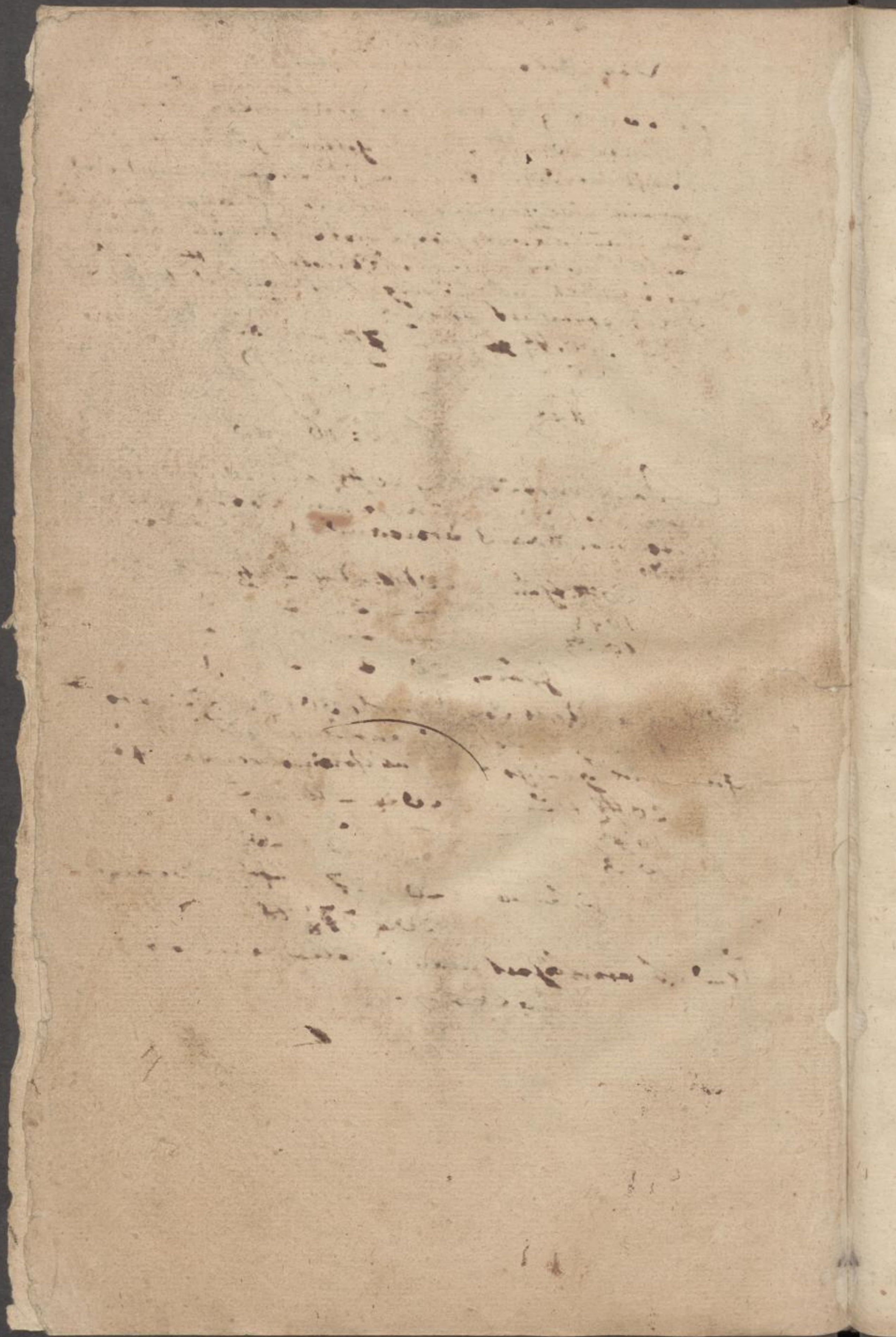



In der Quoten-Tabellen haben wir  
verbraten folgende

Baues, Gottlob Samuel.  
Bellmann, Joantz Friedr. v. d. H.  
Berg, Johann George.  
Buchwald, Christian Gottlieb.  
Lüttmann, Johann Samuel.  
Dierck, Johann Traugott.  
Fischer, Samuel August.  
Floyd, Johann Traugott.  
Friede, Johann Gottlob.  
Frolich, Samuel Gottlieb.  
Garbe, Johann George.  
Gaas, Christian Gottlieb.  
Germann, Johann David.  
..... Christian Gottlieb.  
Güttig, Johann Christoph.  
Hüller, Johann Adam.  
Kierker, Johann Gottlieb.  
Koch, Carl Traugott.  
Kückmann, Samuel Traugott.  
Schicht, Christian Traugott.  
Danzert, Johann Samuel.  
Hainberg, Christian Traugott.  
Zyharisch, Johann Gottlieb. v. d. H.



Joseph S. Severin (Argenson) + 7. Mach. 57.

Joseph von Sebastianus, auf Mühlberg + 6. Jan.  
 Jac. v. Fegant, mit Koenig, Zeyher, Ardenne, Drey und Bitter,  
 Lexicon, v. Phil. m. d. J. 1757. 5th. V. 800. maj.  
 Ant. Joh. Hoffmann, Turpin v. Grosse, Verapath, oder der Haupt-  
 Schrift.

*[Faint, illegible handwriting in the main body of the page, possibly bleed-through from the reverse side.]*



Tabellen  
über die  
Tauchfänge  
der zur Stadt  
Görlitz  
Mitleidenheit  
gehörigen  
Dorfschaften,  
von die  
Leyden Vöndt  
Hennersdorf und Ober-Johra  
mit zu der  
Stadt Güttern  
gehört  
sind.



Die den Herren Landsassen gehörigen Güter zusammen,  
 exclus. Gornsdorff und Ober-Josra.

277½ Rauchfänge.

№	3	7399	№	3	7399	№	3	7399
-	1/2	1387½	-	-	-	2	-	216
-	1	2775	-	-	-	3	-	324
-	2	5550	-	-	-	4	-	432
-	3	926	-	1	926	5	-	540
-	4	3701	-	1	3701	6	-	648
-	5	6746	-	1	6746	7	-	756
-	6	1852	-	2	1852	8	-	864
-	7	4627	-	2	4627	9	-	972
-	8	3	-	3	3	10	-	1080
-	9	2778	-	3	2778	20	-	2160
-	10	5553	-	3	5553	30	-	3240
-	11	929	-	4	929	40	-	4320
-	1	3704	-	4	3704	50	-	5400
-	2	9	-	9	9	60	-	6480
-	3	3713	-	1	3713	70	-	7560
-	4	18	-	1	18	80	-	8640
-	5	3722	-	1	3722	90	-	9720
-	6	27	-	2	27	100	-	10800
-	7	3731	-	2	3731	200	-	21600
-	8	36	-	3	36	300	-	32400
-	9	3740	-	3	3740	400	-	43200
-	10	45	-	3	45	500	-	54000
-	11	3749	-	4	3749	600	-	64800
-	12	54	-	4	54	700	-	75600
-	13	3758	-	4	3758	800	-	86400
-	14	63	-	5	63	900	-	97200
-	15	3767	-	5	3767	1000	-	108000
-	16	72	-	6	72	2000	-	216000
-	17	3776	-	6	3776	3000	-	324000
-	18	81	-	6	81	4000	-	432000
-	19	3785	-	7	3785	5000	-	540000
-	20	90	-	7	90	6000	-	648000
-	21	3794	-	7	3794	-	-	-
-	22	99	-	8	99	-	-	-
-	23	3803	-	8	3803	-	-	-
-	1	108	-	9	108	-	-	-



Die den Püs Causis gehörigen Dorfschaften  
*(für Hängung)*  
 109 <sup>2</sup>/<sub>5</sub> Rauchfänge.

d

№	№	№	7399	№	№	№	7399
-	-	1/2	547	2	-	-	-
-	-	1	1094	3	-	-	-
-	-	2	2188	4	-	-	-
-	-	3	3282	5	-	-	-
-	-	4	4376	6	-	-	-
-	-	5	5470	7	-	-	-
-	-	6	6564	8	-	-	-
-	-	7	1 259	9	-	-	-
-	-	8	1 1353	10	-	-	-
-	-	9	1 2447	20	-	-	-
-	-	10	1 3541	30	-	-	-
-	-	11	1 4635	40	-	-	-
-	1	-	1 5729	50	-	-	-
-	2	-	3 4059	60	-	-	-
-	3	-	5 2389	70	-	-	-
-	4	-	7 719	80	-	-	-
-	5	-	8 6448	90	-	-	-
-	6	-	10 4778	100	-	-	-
-	7	-	1 3108	200	-	-	-
-	8	-	1 2 1438	300	-	-	-
-	9	-	1 3 7167	400	-	-	-
-	10	-	1 5 5947	500	-	-	-
-	11	-	1 7 3827	600	-	-	-
-	12	-	1 9 2157	700	-	-	-
-	13	-	1 11 487	800	-	-	-
-	14	-	2 6216	900	-	-	-
-	15	-	2 2 4546	1000	-	-	-
-	16	-	2 4 2876	2000	-	-	-
-	17	-	2 6 1206	3000	-	-	-
-	18	-	2 7 6935	4000	-	-	-
-	19	-	2 9 5265	5000	-	-	-
-	20	-	2 11 3595	6000	-	-	-
-	21	-	3 1 1925	-	-	-	-
-	22	-	3 3 255	-	-	-	-
-	23	-	3 4 5984	-	-	-	-
1	-	-	3 6 4314	-	-	-	-

9  
6  
4  
32  
40  
48  
6  
64  
72  
80  
80  
40  
20  
20  
80  
61  
41  
21  
11  
2  
4  
9  
3  
4  
3  
58  
72  
87

1229  
5843  
2458  
6772  
3687  
602  
4916  
1831  
6145  
4891  
3637  
2383  
1129  
7274  
6020  
4766  
3512  
2258  
4516  
6774  
1633  
33891  
6149  
1008  
3266  
5524  
383  
766  
1149  
1532  
1915  
2298



I. Hoch. Edl. Raths und gemeiner Stadt Güther  
 nach Taxation und Abrechnung.

353. Rauchfänge.

№	Stk	7399	№	Stk	7399	№	Stk	7399
-	-	1765	-	-	-	2	-	22 10 5954
-	1	3530	-	-	-	3	-	1 10 4 1532
-	2	7060	-	-	-	4	-	1 21 9 4509
-	3	1 3191	-	-	-	5	-	2 9 3 87
-	4	1 6721	-	-	-	6	-	2 20 8 3064
-	5	2 2852	-	-	-	7	-	3 8 1 6041
-	6	2 6382	-	-	-	8	-	3 19 7 1619
-	7	3 2513	-	-	-	9	-	4 7 4596
-	8	3 6043	-	-	-	10	-	4 18 6 174
-	9	4 2174	-	-	-	20	-	9 13 - 348
-	10	4 5704	-	-	-	30	-	14 7 6 522
-	11	5 1835	-	-	-	40	-	19 2 - 696
-	1	5 5365	-	-	-	50	-	23 20 6 870
-	2	11 3331	-	-	-	60	-	28 15 - 1044
-	3	1 5 1297	-	-	-	70	-	33 9 6 1218
-	4	1 10 6662	-	-	-	80	-	38 4 - 1392
-	5	2 4 4628	-	-	-	90	-	42 22 6 1566
-	6	2 10 2594	-	-	-	100	-	47 17 - 1740
-	7	3 4 560	-	-	-	200	-	95 10 - 3480
-	8	3 9 5925	-	-	-	500	-	143 3 - 5220
-	9	4 3 3891	-	-	-	400	-	190 20 - 6960
-	10	4 9 1857	-	-	-	500	-	238 13 1 1301
-	11	5 2 7222	-	-	-	600	-	286 6 1 3041
-	12	5 8 5188	-	-	-	700	-	334 23 1 4781
-	13	6 2 3154	-	-	-	800	-	381 16 1 6521
-	14	6 8 1120	-	-	-	900	-	429 9 2 862
-	15	7 1 6485	-	-	-	1000	-	477 2 2 2602
-	16	7 7 4451	-	-	-	2000	-	954 4 4 5204
-	17	8 1 2417	-	-	-	5000	-	1431 6 7 407
-	18	8 6 383	-	-	-	4000	-	1908 8 9 3009
-	19	8 11 5748	-	-	-	5000	-	2385 10 11 6611
-	20	9 6 3714	-	-	-	6000	-	2862 13 2 814
-	21	9 11 1680	-	-	-			
-	22	10 4 7045	-	-	-			
-	23	10 10 5011	-	-	-			
1	-	11 5 2977	-	-	-			



Tabellen

über die

Steuer<sup>2</sup> Quota

der zur Stadt

Görlitz

Mitleidenheit

gehörigen

Dorffschaften,

worinnen die beyden Vörs<sup>2</sup>

Genersdorf<sup>2</sup> und Ober-Jobra

mit zu den

Stadt, Dorffern

gehört

sind.



Die den Herren Landjassen gehörigen Dorfsteuern,  
 exclus. Gornsdorff und Herr. Dofaa.

Ein Fuch Steuer = 135  $\frac{1}{2}$  10  $\frac{1}{2}$  2  $\frac{1}{2}$  4

Stück	Stück	Stück	205229	Stück	Stück	Stück	205229
-	-	1/2	39074 1/2	2	-	-	18 3 68385
-	-	1	78148 1/2	3	-	-	1 3 4205192
-	-	2	156297	4	-	-	1 12 6136770
-	-	3	1 29216 1/2	5	-	-	1 21 8 68348
-	-	4	1 107365	6	-	-	2 6 9 205155
-	-	5	1 185513 1/2	7	-	-	2 15 11 136733
-	-	6	2 58433	8	-	-	3 1 1 68311
-	-	7	2 136581 1/2	9	-	-	3 10 2 205118
-	-	8	3 9501	10	-	-	3 19 4 136696
-	-	9	3 87649 1/2	20	-	-	7 14 9 68163
-	-	10	3 165798	30	-	-	11 10 1 204859
-	-	11	4 38717 1/2	40	-	-	15 5 6 136326
-	-	1	4 116866	50	-	-	19 - 11 67793
-	-	2	9 28503	60	-	-	22 20 3 204489
-	-	3	1 145369	70	-	-	26 15 8 135956
-	-	4	1 6 57006	80	-	-	30 11 1 67423
-	-	5	1 10 173872	90	-	-	34 6 5 204119
-	-	6	2 3 85509	100	-	-	38 1 10 135586
-	-	7	2 7 202375	200	-	-	76 3 9 65943
-	-	8	3 114012	300	-	-	114 5 7 201529
-	-	9	3 5 25649	400	-	-	152 7 6 131886
-	-	10	3 9 142515	500	-	-	190 9 5 62243
-	-	11	4 2 54152	600	-	-	228 11 3 197829
-	-	12	4 6 171018	700	-	-	266 13 2 128186
-	-	13	4 11 82655	800	-	-	304 15 1 58543
-	-	14	5 3 199521	900	-	-	342 16 11 194129
-	-	15	5 8 11158	1000	-	-	380 18 10 124486
-	-	16	6 1 22795	2000	-	-	761 13 9 43743
-	-	17	6 5 139661	3000	-	-	1142 8 7 168229
-	-	18	6 10 51298	4000	-	-	1523 3 6 87486
-	-	19	7 2 168164	5000	-	-	1903 22 5 6743
-	-	20	7 7 79801	6000	-	-	2284 17 3 131229
-	-	21	7 11 196667				
-	-	22	8 4 108304				
-	-	23	8 9 19941				
1	-	-	9 1 136807				



Die den Pils Caufis gehörigen Dorffschaften  
 Ein fach Steuern = 61. ~~1/2~~ 22 1/2. 10 <sup>3</sup>/<sub>4</sub> 2.

Th	Gr	q	205229	Th	Gr	q	205229	Th	Gr	q	205229
-	-	1/2	17842 3/4	2	-	-	31948				
-	-	1	35685 1/2	3	-	-	47922				
-	-	2	71371	4	-	-	63896				
-	-	3	107056 1/2	5	-	-	79870				
-	-	4	142742	6	-	-	95844				
-	-	5	178427 1/2	7	-	-	111818				
-	-	6	1 8884	8	-	-	127792				
-	-	7	1 44569 1/2	9	-	-	143766				
-	-	8	1 80255	10	-	-	159740				
-	-	9	1 115940 1/2	20	-	-	174251				
-	-	10	1 151626	30	-	-	18762				
-	-	11	1 187311 1/2	40	-	-	23273				
-	1	-	2 17768	50	-	-	283013				
-	2	-	4 35536	60	-	-	337524				
-	3	-	6 53304	70	-	-	392035				
-	4	-	8 71072	80	-	-	446546				
-	5	-	10 88840	90	-	-	501057				
-	6	-	1 106608	100	-	-	555568				
-	7	-	1 124376	200	-	-	610079				
-	8	-	1 142144	300	-	-	664590				
-	9	-	1 159912	400	-	-	719101				
-	10	-	1 177680	500	-	-	773612				
-	11	-	1 195448	600	-	-	828123				
-	12	-	2 1 7987	700	-	-	882634				
-	13	-	2 3 25755	800	-	-	937145				
-	14	-	2 5 43523	900	-	-	991656				
-	15	-	2 7 61291	1000	-	-	1046167				
-	16	-	2 9 79059	2000	-	-	1100678				
-	17	-	2 11 96827	3000	-	-	1155189				
-	18	-	3 1 114595	4000	-	-	1209700				
-	19	-	3 3 132363	5000	-	-	1264211				
-	20	-	3 5 150131	6000	-	-	1318722				
-	21	-	3 7 167899								
-	22	-	3 9 185667								
-	23	-	3 11 203435								
1	-	-	4 2 15974								



S. Hoch Edl. Raths und gemeiner Stadt Gültzer  
 nach Gummelbrosch und Ober, Hofra.

Ein fach Steuern 158  $\frac{1}{2}$  169  $\frac{1}{2}$

#	Stk	205229	#	Stk	205229	#	Stk	205229	
-	1/2	45697 1/2	-	-	-	-	21	4104896	
-	1	91395	-	-	-	1	8	157344	
-	2	182790	-	-	-	1	18	9	4563
-	3	1 68956	-	-	-	2	5	5	57011
-	4	1 160351	-	-	-	2	16	1	109459
-	5	2 46517	-	-	-	3	2	9	161907
-	6	2 137912	-	-	-	3	13	6	9126
-	7	3 24078	-	-	-	4	-	2	61574
-	8	3 115473	-	-	-	4	10	10	114022
-	9	4 1639	-	-	-	8	21	9	22815
-	10	4 97034	-	-	-	13	8	7	136837
-	11	4 184429	-	-	-	17	19	6	45630
-	1	5 70595	-	-	-	22	6	4	159652
-	2	10 141190	-	-	-	26	17	3	68445
-	3	1 4 6556	-	-	-	31	4	1	182467
-	4	1 9 77151	-	-	-	35	15	-	91260
-	5	2 2 147746	-	-	-	40	1	11	53
-	6	2 8 13112	-	-	-	44	12	9	114075
-	7	3 1 83707	-	-	-	89	1	7	22921
-	8	3 6 154302	-	-	-	133	14	4	136996
-	9	4 - 19668	-	-	-	178	3	2	45842
-	10	4 5 90263	-	-	-	222	15	11	159917
-	11	4 10 160838	-	-	-	267	4	9	68763
-	12	5 4 26224	-	-	-	311	17	6	182838
-	13	5 9 96819	-	-	-	356	6	4	91684
-	14	6 2 167414	-	-	-	400	19	2	530
-	15	6 8 32780	-	-	-	445	7	11	114605
-	16	7 1 103375	-	-	-	890	15	11	23981
-	17	7 6 173970	-	-	-	1335	23	10	138586
-	18	8 - 39336	-	-	-	1781	7	10	47962
-	19	8 5 109931	-	-	-	2226	15	9	162567
-	20	8 10 180526	-	-	-	2671	23	9	71943
-	21	9 4 45892	-	-	-	-	-	-	-
-	22	9 9 116487	-	-	-	-	-	-	-
-	23	10 2 187082	-	-	-	-	-	-	-
1	-	10 8 52448	-	-	-	-	-	-	-





29  
96  
44  
63  
11  
59  
77  
6  
4  
2  
5  
37  
30  
52  
45  
67  
60  
53  
5  
11  
76  
42  
7  
63  
38  
14  
30  
5  
11  
86  
62  
97  
43

*[Faint handwritten text, likely bleed-through from the reverse side of the page. The text is mostly illegible due to fading and bleed-through.]*



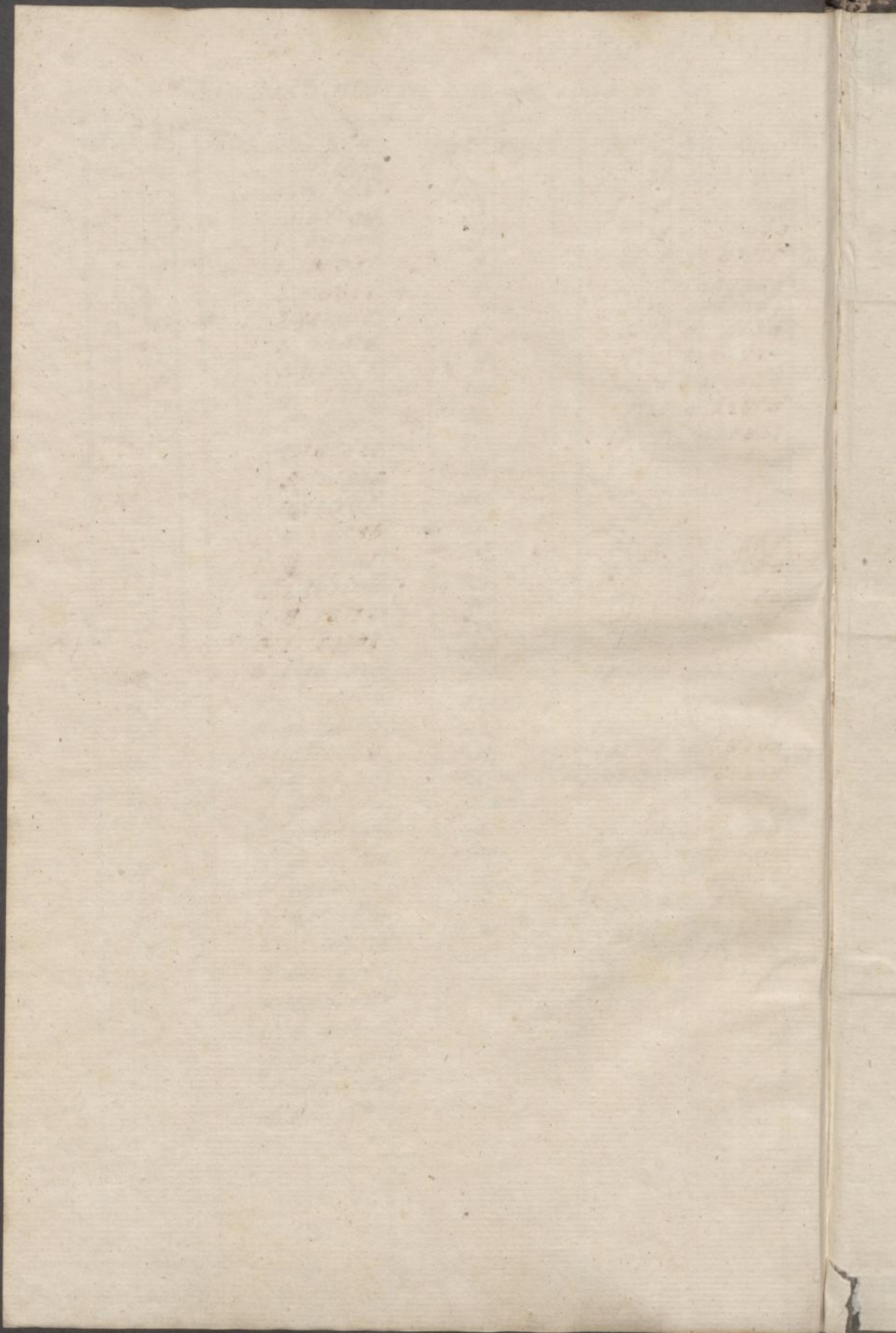



89 foll.

4. Oct. 2017.

JMP, bibl.



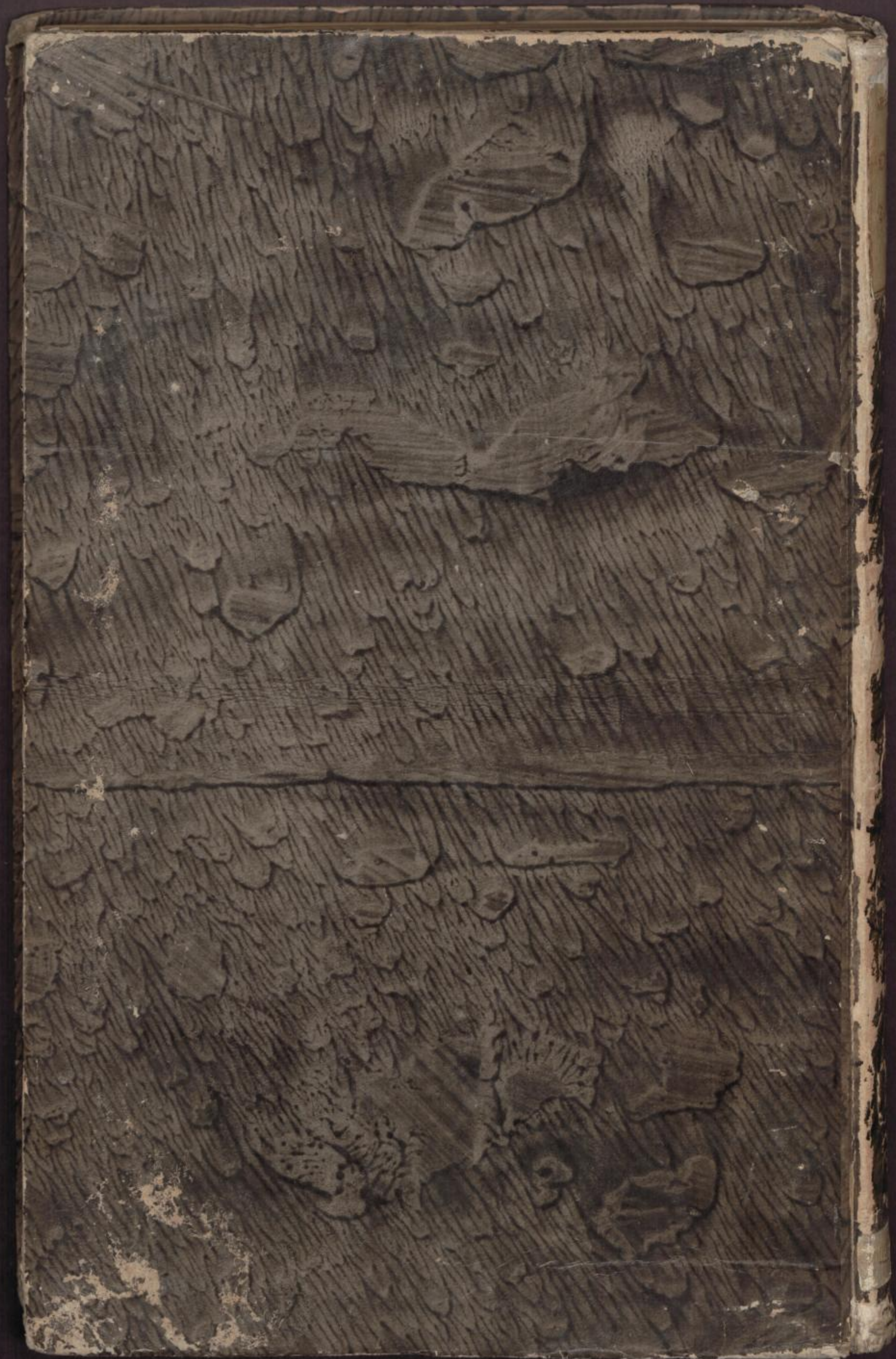



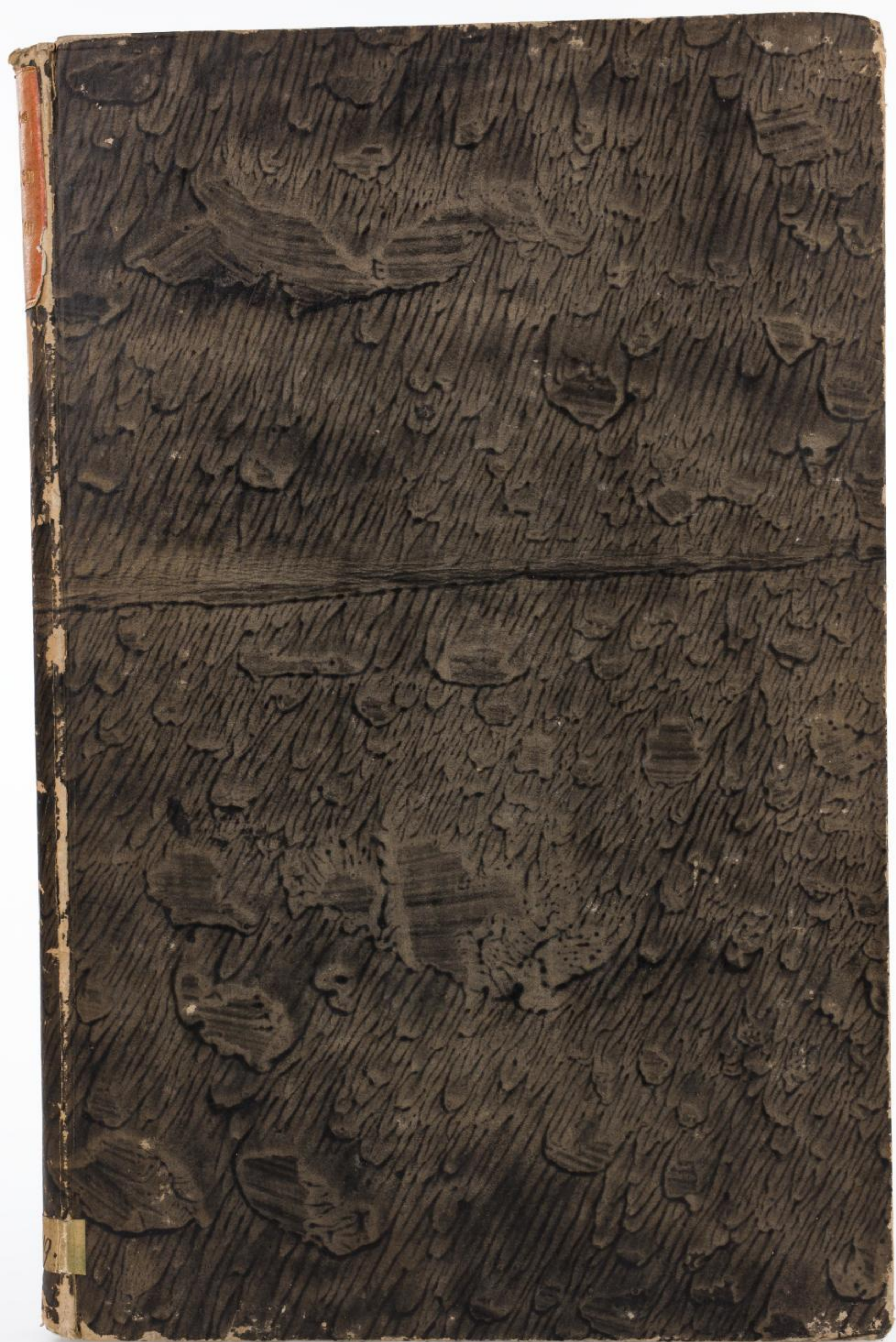









Arithmetica  
Quoten  
Tabellen

51.119.















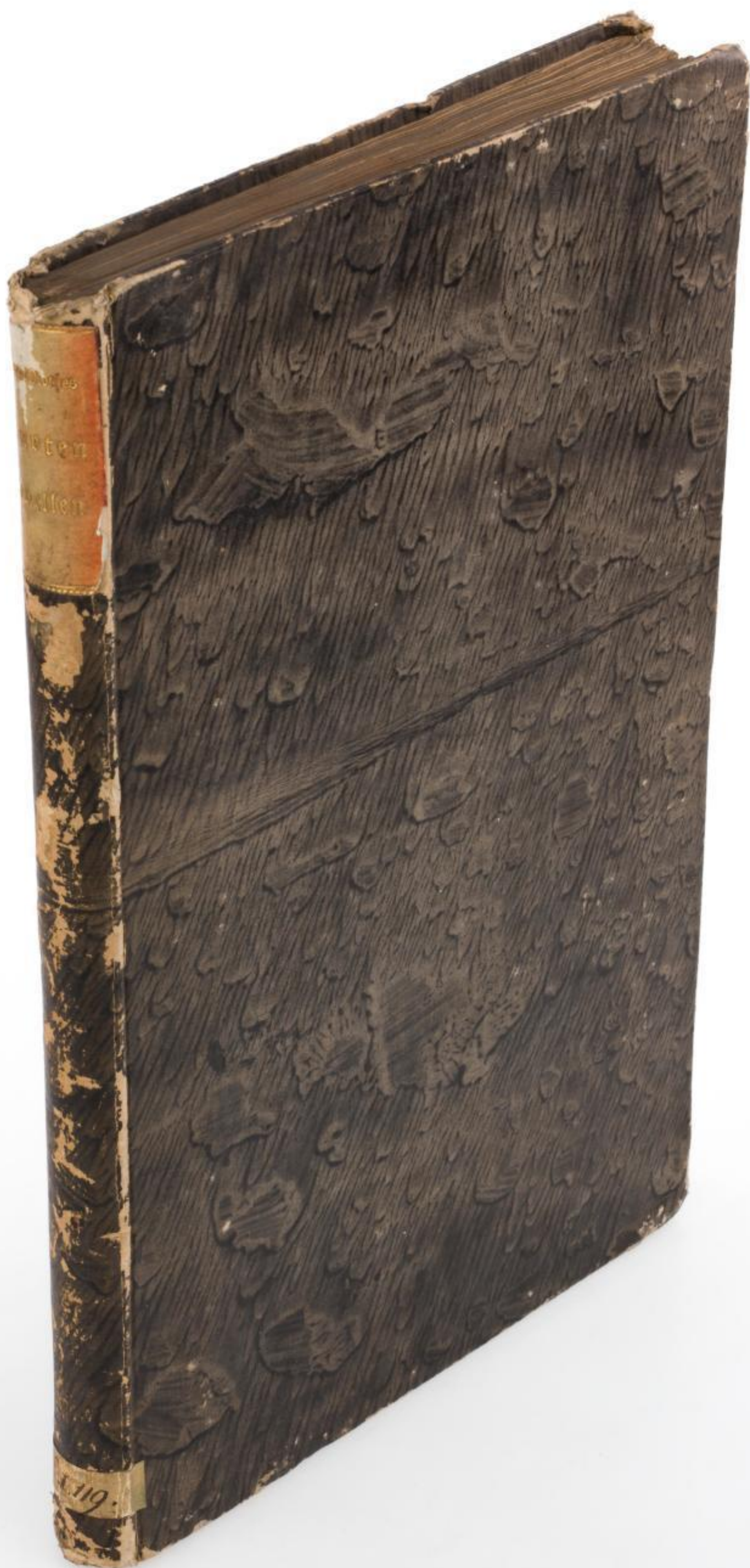







Ober-Görz

176

5 1/2 Bauabfänge

№	Stk	7344	№	Stk	7344	№	Stk	7344
1	1	27	1	1	42084	1	1	42084
2	1	38	2	1	63126	2	1	63126
3	1	110	3	1	84168	3	1	84168
4	1	105	4	1	105210	4	1	105210
5	1	220	5	1	6752	5	1	6752
6	1	275	6	1	27294	6	1	27294
7	1	330	7	1	5937	7	1	5937
8	1	385	8	1	71979	8	1	71979
9	1	440	9	1	93021	9	1	93021
10	1	495	10	1	366042	10	1	366042
11	1	550	11	1	541664	11	1	541664
12	1	605	12	1	714685	12	1	714685
13	1	660	13	1	811307	13	1	811307
14	1	1320	14	1	1083328	14	1	1083328
15	1	1980	15	1	1256349	15	1	1256349
16	1	2640	16	1	151971	16	1	151971
17	1	3300	17	1	165992	17	1	165992
18	1	3960	18	1	1710614	18	1	1710614
19	1	4620	19	1	1781228	19	1	1781228
20	1	5280	20	1	2561842	20	1	2561842
21	1	5940	21	1	2342456	21	1	2342456
22	1	6600	22	1	31723070	22	1	31723070
23	1	7260	23	1	4113684	23	1	4113684
24	1	7920	24	1	4104298	24	1	4104298
25	1	8580	25	1	52284912	25	1	52284912
26	1	9240	26	1	1665526	26	1	1665526
27	1	9900	27	1	71046140	27	1	71046140
28	1	10560	28	1	142094881	28	1	142094881
29	1	11220	29	1	22723622	29	1	22723622
30	1	11880	30	1	291772363	30	1	291772363
31	1	12540	31	1	3741104	31	1	3741104
32	1	13200	32	1	447427244	32	1	447427244
33	1	13860	33	1		33	1	
34	1	14520	34	1		34	1	
35	1	15180	35	1		35	1	
36	1	15840	36	1		36	1	
37	1	16500	37	1		37	1	
38	1	17160	38	1		38	1	
39	1	17820	39	1		39	1	
40	1	18480	40	1		40	1	
41	1	19140	41	1		41	1	
42	1	19800	42	1		42	1	
43	1	20460	43	1		43	1	
44	1	21120	44	1		44	1	
45	1	21780	45	1		45	1	
46	1	22440	46	1		46	1	
47	1	23100	47	1		47	1	
48	1	23760	48	1		48	1	
49	1	24420	49	1		49	1	
50	1	25080	50	1		50	1	
51	1	25740	51	1		51	1	
52	1	26400	52	1		52	1	
53	1	27060	53	1		53	1	
54	1	27720	54	1		54	1	
55	1	28380	55	1		55	1	
56	1	29040	56	1		56	1	
57	1	29700	57	1		57	1	
58	1	30360	58	1		58	1	
59	1	31020	59	1		59	1	
60	1	31680	60	1		60	1	
61	1	32340	61	1		61	1	
62	1	33000	62	1		62	1	
63	1	33660	63	1		63	1	
64	1	34320	64	1		64	1	
65	1	34980	65	1		65	1	
66	1	35640	66	1		66	1	
67	1	36300	67	1		67	1	
68	1	36960	68	1		68	1	
69	1	37620	69	1		69	1	
70	1	38280	70	1		70	1	
71	1	38940	71	1		71	1	
72	1	39600	72	1		72	1	
73	1	40260	73	1		73	1	
74	1	40920	74	1		74	1	
75	1	41580	75	1		75	1	
76	1	42240	76	1		76	1	
77	1	42900	77	1		77	1	
78	1	43560	78	1		78	1	
79	1	44220	79	1		79	1	
80	1	44880	80	1		80	1	
81	1	45540	81	1		81	1	
82	1	46200	82	1		82	1	
83	1	46860	83	1		83	1	
84	1	47520	84	1		84	1	
85	1	48180	85	1		85	1	
86	1	48840	86	1		86	1	
87	1	49500	87	1		87	1	
88	1	50160	88	1		88	1	
89	1	50820	89	1		89	1	
90	1	51480	90	1		90	1	
91	1	52140	91	1		91	1	
92	1	52800	92	1		92	1	
93	1	53460	93	1		93	1	
94	1	54120	94	1		94	1	
95	1	54780	95	1		95	1	
96	1	55440	96	1		96	1	
97	1	56100	97	1		97	1	
98	1	56760	98	1		98	1	
99	1	57420	99	1		99	1	
100	1	58080	100	1		100	1	

Anteil August 1764

Anteil August 1764





Summe der ...

... 14. ... 43.

1	4180	3	585	2	11	8005
2	8300	4	8021	3	10	190186
3	16720	5	8118	4	10	135118
4	25080	6	8215	5	10	80050
5	33440	7	8312	6	10	28982
6	41800	8	8409	7	9	170143
7	50160	9	8506	8	9	120075
8	58520	10	8603	9	9	65007
9	66880	20	8700	19	6	430017
10	75240	30	8800	5	3	190021
11	83600	40	8900	15	1	54799
12	91960	50	9000	10	1	17806
13	100320	60	9100	10	7	18483
14	108680	70	9200	20	5	44591
15	117040	80	9300	6	2	109548
16	125400	90	9400	3	15	177605
17	133760	100	9500	4	1	93883
18	142120	200	9600	3	6	68766
19	150480	300	9700	5	3	100349
20	158840	400	9800	16	7	137532
21	167200	500	9900	40	8	171915
22	175560	600	10000	24	10	1069
23	183920	700	10100	8	12	4355
24	192280	800	10200	32	11	69835
25	200640	900	10300	26	15	10204218
26	209000	1000	10400	40	17	7138001
27	217360	2000	10500	81	11	57173
28	225720	3000	10600	172	4	5545
29	234080	4000	10700	142	22	613446
30	242440	5000	10800	203	16	77318
31	250800	6000	10900	244	9	10690
32	259160	7000	11000	5	5	555
33	267520	8000	11100	5	5	555
34	275880	9000	11200	5	5	555
35	284240	10000	11300	5	5	555
36	292600	11000	11400	5	5	555
37	300960	12000	11500	5	5	555
38	309320	13000	11600	5	5	555
39	317680	14000	11700	5	5	555
40	326040	15000	11800	5	5	555
41	334400	16000	11900	5	5	555
42	342760	17000	12000	5	5	555
43	351120	18000	12100	5	5	555
44	359480	19000	12200	5	5	555
45	367840	20000	12300	5	5	555
46	376200	21000	12400	5	5	555
47	384560	22000	12500	5	5	555
48	392920	23000	12600	5	5	555
49	401280	24000	12700	5	5	555
50	409640	25000	12800	5	5	555
51	418000	26000	12900	5	5	555
52	426360	27000	13000	5	5	555
53	434720	28000	13100	5	5	555
54	443080	29000	13200	5	5	555
55	451440	30000	13300	5	5	555
56	459800	31000	13400	5	5	555
57	468160	32000	13500	5	5	555
58	476520	33000	13600	5	5	555
59	484880	34000	13700	5	5	555
60	493240	35000	13800	5	5	555
61	501600	36000	13900	5	5	555
62	510000	37000	14000	5	5	555
63	518400	38000	14100	5	5	555
64	526800	39000	14200	5	5	555
65	535200	40000	14300	5	5	555
66	543600	41000	14400	5	5	555
67	552000	42000	14500	5	5	555
68	560400	43000	14600	5	5	555
69	568800	44000	14700	5	5	555
70	577200	45000	14800	5	5	555
71	585600	46000	14900	5	5	555
72	594000	47000	15000	5	5	555
73	602400	48000	15100	5	5	555
74	610800	49000	15200	5	5	555
75	619200	50000	15300	5	5	555
76	627600	51000	15400	5	5	555
77	636000	52000	15500	5	5	555
78	644400	53000	15600	5	5	555
79	652800	54000	15700	5	5	555
80	661200	55000	15800	5	5	555
81	669600	56000	15900	5	5	555
82	678000	57000	16000	5	5	555
83	686400	58000	16100	5	5	555
84	694800	59000	16200	5	5	555
85	703200	60000	16300	5	5	555
86	711600	61000	16400	5	5	555
87	720000	62000	16500	5	5	555
88	728400	63000	16600	5	5	555
89	736800	64000	16700	5	5	555
90	745200	65000	16800	5	5	555
91	753600	66000	16900	5	5	555
92	762000	67000	17000	5	5	555
93	770400	68000	17100	5	5	555
94	778800	69000	17200	5	5	555
95	787200	70000	17300	5	5	555
96	795600	71000	17400	5	5	555
97	804000	72000	17500	5	5	555
98	812400	73000	17600	5	5	555
99	820800	74000	17700	5	5	555
100	829200	75000	17800	5	5	555

Stefan ...  
Zusammen





Einige Rechenregeln

298	4803
296	72057
1592	496076
2388	9120045
3184	644414
3980	768133
4776	8492152
5582	1020942
6368	1184961
7164	1364922
7960	29204883
8756	3929844
9552	4724805
10348	574537
11144	6658448
11940	7574454
12736	8492420
13532	93144381
14328	18783533
15124	131123685
15920	132403066
16716	26106218
17512	7104870
18308	171484294
19104	25128903
19900	311968055
20696	32117207
21492	718214914
22288	1115321821
23084	1512423828
23880	194538035
24676	236643242
25472	27
26268	85
27064	1
27860	

Summa

