

# Kirchliche Nachrichten

für den Sonntag Judica, den 22. März 1931 und die folgenden Werktage.

Leser: Form. Joh. 11, 47-57; abends Joh. 8, 46-59.

## Evangelisch-lutherische Landeskirche

**Ev.-luth. Dom-K.** 1/10 Pr.: Landesbischof D. Jhmels, anst. Am.: Oberkirchenrat D. Dr. Siedel, Georgenpl. — No. 6 Bibelst. i. d. Sakristei, Sing. Kl. Brüdergasse; Oberkirchenr. D. Dr. Siedel. — Kl. 6 Bibelst. i. d. Sakristei, Sing. Kl. Brüdergasse; Dompred. v. Kirchbach. — Do. 6 Passionsg. u. Am.: Dompred. v. Kirchbach.

**Kreuz-K.** 1/10 Einweisung der neugewählten Kirchgemeindevorteiler durch Sup. Fider, Pr. u. Am.: Pf. Seidel, Kirchenmusk. 1/12 Konfirmation, anst. Am.: Sup. Fider, Chorgesang. 1/12 Kinder, im Gemeindefaal: Pf. Krömer. 1/3 Konf.-Prüfung (Mädchen) in der Sakristei der Kirche; Derselbe. 3 Konf.-Prüfung im Gemeindefaal: Pf. Seidel. 4 Konf.-Prüfung (Knaben) in der Sakristei der Kirche: Pf. Krömer. 6 Pr. u. Am.: Derselbe. — No. 8 Bibelst. in der Sakristei der Kirche: Pf. Krömer. — Kl. 8 Bibelst. im Gemeindefaal: Pf. Schumann. — Fr. 1/8 Passionsandacht mit Am. in der Kirche: Pf. Seidel.

**Frauen-K.** 1/10 Pr. u. Am.: Pf. Leibold, Kirchenmusk. Im Anst. a. d. G. Einweisung der neugewählten Kirchgemeindevorteiler durch den Pfarramtsleiter Sup. Dahn. 1/12 Kinder: Pf. Leibold. 3 Konf.-Prüfung i. d. Kirche: Sup. Dahn. 3 Konf.-Prüfung i. Gem.-Saal: Pf. Schultze. 6 Pr.: Pf. Schultze. — No. 1/8 Morgenandacht für Kinder u. Erw. i. d. Weichkap. Lüre K.: Pf. Schultze. — Di. 8 Bibelst. i. Gem.-Saal: Sup. Dahn. 8 Unterredung m. d. Konf. Söhnen i. d. Weichkap.: Pf. Schultze. — Do. 8 Bibelst. i. Gem.-Saal: Pf. Leibold.

**Männer-K.** 1/10 Pr. u. anst. Einweisung und Verpflichtung der neugewählten und berufenen Kirchgemeindevorteiler: Pf. Röhberg, Chorgesang. 1/12 Jahresfest des Kinder: Pf. Röhberg. 1/2 T.: Pf. Schmiedel. 4 Am. für Ältere, Kettele und Wechliche (mit Auspenden i. d. Bänken), Ansprache: Pf. Schmiedel. 6 Pr.: Pf. Grohmann, anst. Konf.-Prüfung. — Di. 6 Bibelst.: Pf. Grohmann. — Ebd. 7 Turmböfen.

**Johann-K.** 1/10 Pr. u. Am., 1/12 Kinder, 2 Konf.-Prüfung: Pf. Reichel. 6 Kirchenkonzert des Männergesangsvereins Dresdner Crpsband. Kl. 8 Bibelst., Passionsandacht: Pf. Stelzner. **Matthäus-K.** 1/10 Pr., 1/10 Pr.: Pf. Alex. Kirchenmusk. 1/12 Kinder: Pf. Damm. 6 Pr. u. Am.: Pf. Vis. Dr. Vöhrhoff. — Kl. 8 im Gemeindefaal Bibelst.: Pf. Vis. Dr. Vöhrhoff.

**Katholische Kirche Dr.-Planen.** 9 Abendmahl: Pf. Reuter. 1/10 Predigt und Einweisung der neugewählten Kirchgemeindevorteiler, nach dem Gottesdienst: Konfirmationsprüfung: Pf. Reuter. 2 Taugottesdienst: Pf. Schmaus. 3 Konfirmationsprüfung: Pf. Schmaus. — Kl. 8 Bibelstunde: Pf. Schmaus. — Fr. 8 Gemeindevortrag: Pf. Schmaus. (Die Kirche unterm Kreuz).

**Friedens-K.** 9 Konfirmation: Pf. Dr. Wildfeuer. 1/12 Konfirmation: Pf. Köhler, Kirchenmusk. 2 Konfirmation der Hoffnungsgemeinde. 4 Konf.-Prüfung in der Kapelle, Vornausträge: Pf. Schulze. 6 Konf.-Prüfung in der Kirche: Pf. Orinmann. — Do. 8 Bibelst. i. Gemeindefaal: Pf. Schulze.

**Hoffnung-K.** 9 G. m. Am.: Pf. Böhmer. Einweisung der neugewählten und berufenen Kirchgemeindevorteiler. 1/2 T., 2 i. d. Friedenskirche Konfirmation der Hoffnungsgemeinde m. anst. Am.: Pf. Schadeberg. 4 Konf.-Prüfung: Pf. Schulze. 6 Konf.-Prüfung: Pf. Böhmer.

**Seilands-K.** 9 Konfirmation der Knaben mit anst. Am., Konfirmationsrede: Pf. Laube. Einweisung der neugewählten Kirchgemeindevorteiler. 2 T.: Pf. Krödel. — Do. 1/8 Bibelstunde: Pf. Krödel. — W. A.: Pf. Laube.

**Lukas-K.** 1/10 Konfirmation der Knaben: Hofpred. Pf. Reher (Lesen an den Kirchbüchern). 4 Konf.-Prüf.: Pf. Kalish. 6 Konf.-Prüfung: Pf. Herrmann. — No. 6 Am. f. d. neuKonf. Söhne u. deren Angeh.: Hofpred. Pf. Reher. — Kl. 1/8 Musik, Weiser (mit Söhnen u. Chor) anst. der Hauptversammlung d. Kantoren u. Organisten. Eintritt frei. Begrüßungsansprache: Hofpred. Pf. Reher. Orgel u. Leitung: Organist H. Höpner.

**Sions-K.** 1/10 Pr. u. Am.: Pf. Böhm. Einweisung der neugewählten Kirchgemeindevorteiler. 1/4 Konf.-Prüfung i. d. Kirche, zu der auch Eltern, Angeh., fow. Freunde der Jugend eingeladen sind: Pf. Böhm. — Di. 4 Frauenverein. Vortrag von Pf. em. Pilschmann-Gaicheln. — Kl. 3 Freierabendfest.

**Christus-K.** 1/10 Pr., zugleich Einweisung der Kirchgemeindevorteiler, anst. Am.: Pf. Vis. Dr. Warmuth, Kirchenmusk. 1/12 Konf.-Prüfung: Pf. Vis. Dr. Warmuth. — Di. 8 Bibelst., Lukas-evangelium: Pf. Vis. Dr. Warmuth.

**Dreifönig-K.** Ebd. 8 Fasnachtsblauen vom Turme. — So. 1/10 Pr.: Pf. Fischer, Chorgesang. Anst. Einweisung der neuen und wiedergewählten Kirchgemeindevorteiler: Pf. Dr. Wittiching. 1/12 Kinder, Konf.-Entlassung: Pf. Auenmüller. 1/2 T. 4 Konf.-Prüf.: Pf. Dr. Wittiching. 6 Pr. u. Konf.-Prüf.: Pf. Unger. — No. 1/8 Morgenandacht i. d. Schulgeb. u. Erw.: Pf. Unger. 8 Passionsandacht im Gemeindefaal: Pf. Dr. Wittiching. — Kl. 8 Bibelst. u. Choralstücken im Gemeindefaal: Pf. Unger. — Fr. 8 Bibelst. in der Kirche: Pf. Auenmüller.

**Pauli-K.** 9 G. m. anst. Einweisung der Kirchgemeindevorteiler. 11 Konf.-Prüfung: Pf. Winter, dal. 3: Pf. Sommer, dal. 6: Pf. Kle. 2 T. — Kl. 1/8 Modellschwinger-Familienabend im Gemeindefaal, Langebrücker Straße 10. — Kircheng. u. Kinderbeerd.: Pf. Sommer.

**Petri-K.** 9 Am., 1/10 Pr. u. Einweisung der Kirchgem.-Vertreter: Pf. Doehler, Kirchenmusk. 11 Konf.-Prüfung der Mädchen u. Jungen: Pf. Doehler. 1/2 T., 2 Konf.-Prüfung der Knaben: Pf. Jacob. — No. 8 im Kirchsaal über 1 Petr. 1, 13: Unsere einzige Hoffnung Bibelst.: Pf. Jacob.

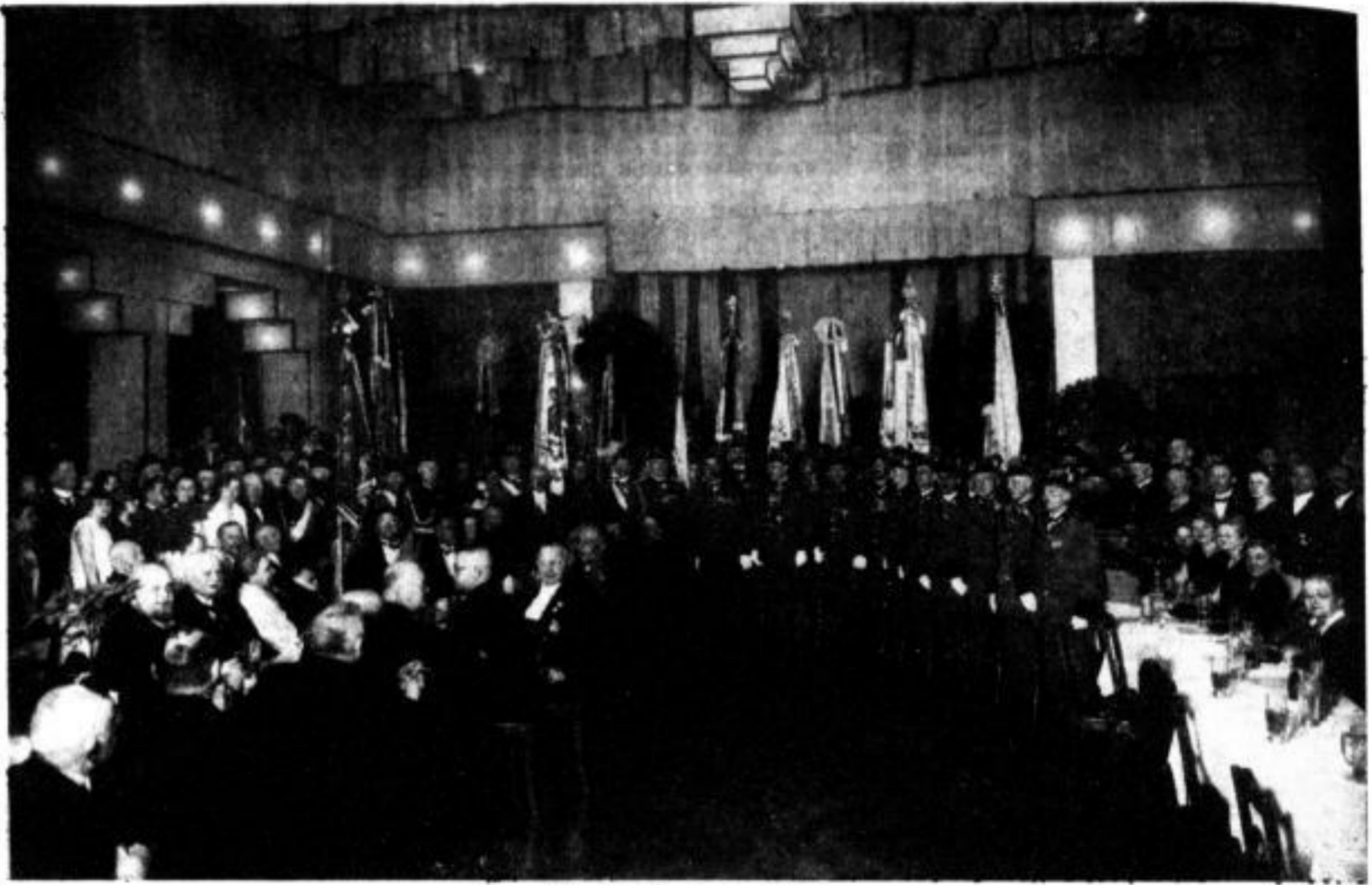

### Eine dreifache Jubelfeier

Der Sächsische Militärverein Blawewitz beging kürzlich sein 55. Stiftungsfest, sein 50-jähriges Jahrestagjubiläum und das 50-jährige Bestehen seiner Gewehrabteilung. — Unser Bild zeigt die Jubelabteilungen und ihre Gratulanten bei der Feier im Hammer Hotel.

**Martin-Luther-K.** 1/10 Konf., anst. Am. für die Rentner, deren Angehörige u. fow. Gemeindeglieder: Pf. Jhle. 2 Konfirmation: Pf. Amelung. 1/3 T. im Gemeindefaal, 6 Konf.-Prüfung: Pf. Trostsch. Kollekte für arme und würdige Konfirmanden. — No. 8 im Gemeindefaal Leseband: Pf. Jhle. — Di. 8 in der Kirche Passionsfeier der kirchl. Vereine in Verbindung mit der 6. Weiser. — Kl. 8 im Gemeindefaal Zusammenkunft mit den Konf., Abt. B.: Pf. Trostsch. 8 im Pfarrhaus, Zimmer 1. Zusammenkunft mit den Konf.: Pf. Jhle. — Do. 8 i. Pfarrhaus, Zimmer 1, Bibelstunde: Pf. Jhle. — Fr. 8 im Jugendheim Zusammenkunft der Konf.-Abt. (Jugendfreunde): Pf. Amelung. — Ebd. 8 Am. für die Neukonf., deren Angeh. u. sonstige Gemeindeglieder: Pf. Jhle.

**Heinrich-K.** 1/10 Konfirmation der Mädchen: Pf. Riebel, dal. 11: Pf. Rebenstich. — Di. 1/8 Am. f. Neukonf. u. deren Angeh.: Pf. Riebel. Kl. 1/8 Am. f. Neukonf. u. deren Angeh.: Pf. Rebenstich.

**Emmanuel-K.** 1/10 Prüfung der Konf. aus Mitten und Liebigen: Pf. Matthesius. 3 Prüfung d. Kadeter Konf.: Pf. Schredenbach. — Parnsaal Liebigen, Thälerstr. 6 Am.: Pf. Matthesius.

**Martin-K.** 1/10 Pr., Einweisung der Kirchgemeindevorteiler, danach Am.: Pf. Martin. 1/12 Konf.-Prüfung: Pf. Naumann. 4 Konf.-Prüfung: Pf. Martin. 6 Konf.-Prüfung: Pf. Thalweger. — Di. 8 Missionst. im Pfarrhaus: Pf. Naumann. — Kl. 8 Bibelst. i. Pfarrhaus: Pf. Martin.

**Apollon-K.** 1/10 Konfirmation u. Am.: Pf. Leonhardt. 1/12 Konfirmation u. Am.: Pf. Fischer. — Di. 6 Kirchl. Religionst.: Pf. Fischer. — Kl. 1/8 Bibelst.: Pf. Fischer.

**Trinitatis-K.** 1/10 Konfirmation: Pf. Fischer. 1/12 Konfirmation: Pf. Müller. 2 T., 6 Pr. u. Am.: Pf. Tärke. — Di. 1/8 u. 8 Bibelst.: Pf. Tärke. — Kl. 8 Passionsandacht: Pf. Fischer. — Fr. 8 Bibelst.: Pf. Fischer.

**Erntedank-K.** 1/10 G. m. Am.: Pf. Arndtsleben, Chorgesang. 1/12 Kinder: Pf. Arndtsleben. 3 T., 6 Abenda. m. Am.: Pf. v. Brüd. — No. 7 Unterred. mit den Konf. Töchtern, dal. 8 m. d. Konf. Söhnen: Pf. Arndtsleben. — Do. 8 14. Musik, Weiser, anst. Am.: Pf. v. Brüd.

**Veröhnungs-K.** 1/10 G. m. Am.: Pf. Weikendorf, Kirchenmusk. Einweisung der neugewählten Kirchgemeindevorteiler. 1/12 Konfirmation der Freimaurer-Institutsschüler: Pf. Richter. 1/12 Kinder: Pf. Weikendorf. 2 T.: Pf. Krüger. 6 Abenda. Prüfung der Konf.: Pf. Weikendorf. — No. 8 Gemeinschaftst.: Pf. Weikendorf.

**Johannes-K.** 1/10 Pr. u. Am.: Pf. Walter (Einweisung der Kirchgemeindevorteiler), Chorgesang. 1/12 Kinder: Pf. Bundesmann. 2 T.: Pf. Walter. 1/3 Konf.-Prüfung: Pf. Böhm. 4 Konf.-Prüfung: Pf. Bundesmann. 6 Pr. u. Am.: Pf. Stephan. 8 Konf.-Prüfung: Pf. Stephan. — Kl. 8 Bibelst. im Pfarrhaus: Pf. Bundesmann. — Do. 8 Bibelst. im Pfarrhaus: Pf. Walter. — Fr. 1/7 Konf.-Prüfung, 8 Passionsg.: Pf. Walter.

**Thomas-K.** 1/10 Konfirmation der Knaben u. Am.: Pf. Reifer.

**Andreas-K.** 1/10 Pr. u. Abchlussunterred. m. d. Konf. Kirchenmusk. Am.: Pf. Borwert. 6 Abchlussunterred. m. d. Konf. u. Am.: Pf. Klare. — Kl. 8 Bibelst. im Gemeindefaal: Pf. Borwert.

**Weißer Hirsch.** 1/10 Konf.-Prüfung: Pf. Ludwig. Nach dem G. Ergänzungswahl zur Kirchgemeindevorteilerung.

**Schönfeld.** 9 Uhr Gottesdienst mit Konfirmationsprüfung. 11 Uhr Kindergottesdienst. 1/11 bis 1/12 Kirchgemeindevorteilerwahl. Abends 8 Uhr kirchlicher Familienabend.

**Osterwies-Villnig.** 9 Uhr Hauptgottesdienst in Villnig: Pf. Wolwitz. Einweisung der neugewählten Kirchgemeindevorteiler. 11 Uhr Kindergottesdienst. — Mittwoch, 6 Uhr Bibelstunde im Pfarrhaus.

**Katholische-Kelleren.** Christus-K.: 1/10 Konf.-Prüfung, 11 Kinder: Pf. Frebn. 6 Pr.: Sup. Fröhlich, Bauben. Alte Kirche: 1/10 Konf.-Prüfung, 11 Kinder: Pf. Dertel. — Di. 8 Passionsfeierst. i. d. Christus-K. (im Hofsaal).

**Paula.** 1/10 Hauptg. m. Konf.-Prüfung, 2 T. — No. 2 Großmütterverein. — Di. 8 Bibelstunde. — Kl. 8 Jungmännerverein. — Fr. 8 Jungmädcherverein.

**Königsbrunn.** 1/10 Pr.: Pf. Reihig. — Kl. 8 Passionsand. im Lutherhaus m. Am.: Geh.-Rat Pötter.

**Habeck.** 9 Am.: Pf. Schmidt. 1/10 Pr.: Pf. Neuler, Kirchenmusk. 11 Kinder: 2 Konf.-Prüfung: Pf. Neuler. 5 Konf.-Prüf.: Pf. Schmidt. — Kl. 6 Passionsandacht u. Am.: Pf. Schmidt.

**Heidenberg.** 9 Pr.: Pf. i. A. Friedrich-Dresden.

### Kirchliches für Blawewitz.

1/10 Uhr Predigt und anst. Einweisung der neugewählten Kirchgemeindevorteiler, anst. Abendmahlfeier: Pf. Bauer. 1/12 Uhr Kindergottesdienst: Pf. Bauer. Nachm. 6 Uhr Abchlussunterredung mit den Konfirmanden: Pf. Riebel. — Dienstag, abends 8 Uhr Gesangsabteilungen. — Mittwoch, abends 8 Uhr Bibelstunde: Pf. Bauer.

### Kollektenertrag.

Die am vergangenen Sonntag gesammelte Kollekte hat 43,71 Mk. erbracht.

### Kirchliches für Pöschwitz.

1/10 Uhr Predigt: Pf. em. Schulze; anst. Einweisung der neuen Kirchgemeindevorteiler: Pf. Schulze; sodann Weichte und Weil. Abendmahl. 1/12 Uhr Kindergottesdienst. — Dienstag, abds. 1/8 Uhr Bibelstunde im Kirchgem.-Haus: Pf. Schulze. — Donnerstag, vorm. 10 Uhr Abendmahl im Wochenamt: Pf. Schulze.

**Gorbis.** 9 G., danach Einweisung der gewählten u. berufenen Kirchgemeindevorteiler, Konf.-Prüfung, 11 Kinder: Pf. Pamm.

**Briesnis.** 9 Konf. u. Am.: Pf. Reibiger, Kirchenmusk. 8 Weibsgemeinschaft i. Konf.-Zimmer: Pf. Haus. — Kl. 1/8 Bibelst. in Briesnis: Pf. Reibiger. — Do. 8 Bibelst. in Siebisch: Pf. Haus.

1. Pfarrbezirks: Pf. Benz. 11 Prüfung der Konf. des 2. Bezirks: Pf. Schwingler. 2 T. — No. 1/8 Bibelst. (Passionsfest) in Weichig: Pf. Benz. — Do. 1/8 Bibelst. in Weichig: Pf. Schwingler.

**Freital (Emmanuel-K.).** 1/10 Pr.: Pf. Wolf. 2 T.: Pf. Schmidt. 4 Konf.-Prüfung: Pf. Wolf. 5 Konf.-Prüfung: Pf. Schmidt.

**Kesselsdorf.** Sonnabend, abends 8 Uhr Familienabend im Oberen Gasthof (Film „Im Dienste der Liebe“). — Sonntag, 9 Uhr Prüfung der Konfirmanden aus Kaufbach, Böhlen und Braunsdorf. 11 Uhr Kindergottesdienst: Pf. Seidel. 2 Uhr Taufen. — Dienstag, nachm. 5 Uhr Bibelstunde: Pf. Heber.

**Reformierte K.** 1/12 Kinder: Pf. Dr. Raubich. 6 G.: Pf. Zimmern. — No. 8 Jugendabend im Gem.-Saal. — Kl. 8 Hahnerlein, Türckstr. 12.

### Römisch-katholische Kirche

**Katholische Oel- und Propheziekirche.** Sonntag und Feiertags heilige Messe 6, 7, 8, 8.45 Uhr Schulmesse. 10, 11 Uhr Hochamt, Predigt 6.30 und 10.30 Uhr. Abendandachten mit Predigt und Segen vom 1. Mai bis 31. September abends 7 Uhr. vom 1. Oktober bis 30. April abends 6 Uhr. — Hochentags: Kl. Messen 6, 7, 7.30, und 9 Uhr.

**Kathol. Pfarrkirche St. Franziskus Kap. Dresden-R.** Albertplatz 2. An Sonn- und Feiertag: 6 u. 7.30 Messen, 9.30 Pr. u. Hochamt, 11.15 Spätmesse m. Ansprache. 7.30 Segensandacht. An Werktagen: 7 Messen. Fr. 10.30 Kreuzwegandacht. Beichtgelegenheit Ebd. 18 bis 20. So. von 5.30 an und täglich vor der Messe. — St.-Genes-Stift, Köhnystraße 24. Nur an Werktagen 7 Messen.

**Dresden-Weißer Hirsch.** Am Ratskeller Büblau, Baunyer Landstraße 130. Jeden 1. und 3. Sonntag des Monats 9.30 Uhr Gottesdienst, vorher Beichtgelegenheit.

**Kathol. Kirche Dresden-Friedrichstadt.** Friedrichstraße 50. 7 Uhr heilige Messe. 9 Uhr Predigt und Hochamt. 14.30 Uhr Andacht. — An Werktagen 7 Uhr heilige Messe.

**Herr-Jesu-K.** 6 früh hl. Messe. 1/8 hl. Messe m. Predigt. 1/10 Predigt u. Hauptgottesdienst. 1/12 hl. Messe u. Predigt, abends 1/8 Segensandacht. Beichte Ebd. nachm. 6-1/8. An Werktagen 6 und 7 hl. Messe.

**Dresden-Striesen (Marienkapelle).** Sonntags heilige Messe 7 und 9 Uhr. An den Werktagen: Montag 7 Uhr, Dienstag und Freitag 7.15 Uhr, Mittwoch 7 Uhr, Donnerstag 6.15 Uhr und Sonnabend 7 Uhr.

**Dresden-Planen (St.-Paulus-Kirche.** Bernhardtstraße 12). Sonntags 7 und 9.30 Uhr hl. Messen. Beichtgelegenheit Sonnabends von 3 Uhr ab. An allen Freitagen abends 8 Uhr Segensandacht.

**Strehlen, Turnh., Wodriker Str. 19.** Jeden Sonn- und Feiertag 1/8 Messe m. Pr. 1/10 Hochamt m. Pr.

**Dresden-Löbtau (St.-Antonius-Kirche.** Büblaustraße 10). Sonntags 6.45 Uhr heil. Messe mit Ansprache. 8 Uhr Hauptgottesdienst mit Predigt. 10 Uhr heil. Messe (Kindergottesdienst) mit Ansprache. 3 Uhr Taufen. 6 Uhr Abendandacht. Werktagen hl. Messe 7.15 Uhr. 1/8 hl. Messe. 9 Uhr Hochamt mit Predigt. St.-Johannis-K. Dr. Weichen Rebekeher Str. 1/8 So. von 6 u. 7 hl. Messe m. Pr. 9 Hochamt m. Pr. u. Segen. Wo. 7 hl. Messe. No. u. Fr. 1/8 hl. Messe.

**Josephinen-K.** Große Plauenische Str. 16. Jeden Sonn- u. Feiertag 4.30 hl. Messe od. Hochamt abds. 8 Hochamt m. Predigt od. Chorallesung. Hochentags hl. Messe 7 Uhr. — Im Mai und Oktober abends 7 Andacht.