

Lesezimmer

A 44
4616

DICHTERLIEBE.

LIEDERCYKLUS

aus dem

Buche der Lieder von H. Heine.

für eine Singstimme mit Begleitung

des

PIANOFORTE

compouirt
und

Frau Wilhelmine Schröder-Devrient

zugeeignet

von

ROBERT SCHUMANN.

Heft I. 1 Thlr.

Op. 48.

Heft II. 1 Thlr. 5 Ngr.

Eigenthum des Verlegers.
Eingetragen in das Vereins-Archiv.

Leipzig,

im Bureau de Musique von C. F. Peters.

N^o

2867.

Pr.

Neue Auflage.

Steindruck A. Rodonia Leipzig.

Mus. 5636-k-512

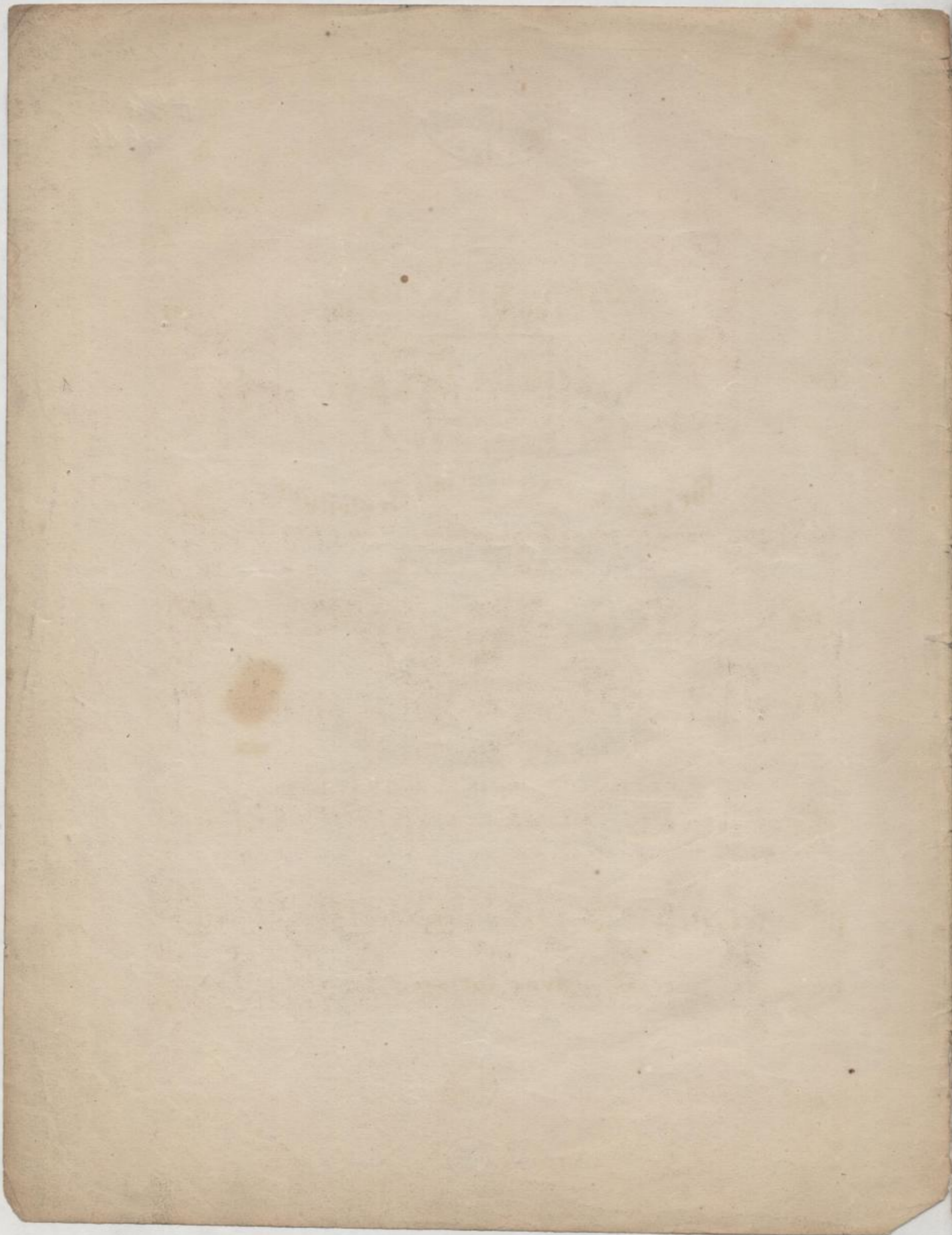

Langsam, zart.

R. Schumann, Op. 48. Heft 1.

Singstimme.

Pianoforte.

Im wun - derschönen Monat Mai, als al - le Knos - pen

sprangen, da ist in mei - nem Her - zen die Lie - be auf - ge - gangen.

P
Im wun - der - schönen Monat
dan - do

Mai, als al - le Vö - gel sangen, da hab ich ihr ge - standen mein

Seh - nen und Ver - langen.
ri - tar dan - do
Ped. *

II.

Nicht schnell.

Singstimme. *p*

Aus meinen Thränen spriessen, viel blühende Blumen hervor, und mei-ne Seufzer

Pianoforte. *p* *pp* *p*

werden, ein Nachti-gallen-chor, und wenn du mich lieb hast Kindchen, schenk' ich dir die Blumen

pp *p*

ritard.

all' und vor deinem Fenster soll klin-gen das Lied der Nachti - gall.

pp *pp*

Ped. *

III.

Munter.

Singstimme. *mf*

Die Ro - se, die Li - lie, die Tau - be, die Son - ne, die

Pianoforte. *mf*

liebt' ich einst al - le in Lie - bes - won - ne, ich lieb' sie nicht mehr, ich

lie - be al - lei - ne die Klei - ne, die Fei - ne, die Rei - ne, die Ei - ne, sie

ritard.

sel - ber, al - ler Lie - be Won - ne ist Ro - se und Li - lie und Tau - be und Son - ne, ich

ritard.

lie - be al - lei - ne die Klei - ne, die Fei - ne, die Rei - ne, die Ei - ne, die Ei -

ritard.

ne!

mf

IV.

Langsam.

Singstimme. *p*
 Wenn ich in dei - ne Au - gen seh', so

Pianoforte. *p*

schwin - det all' mein Leid und Weh! doch wenn ich küs - se dei - nen

Mund, so werd'ich ganz und gar ge - sund. Wenn ich mich lehn' an dei - ne

Ped. *

Brust, kommt's ü - ber mich wie Him - mels - lust, doch wenn du

sprichst: *ritard.* ich lie - be dich, so muss ich weinen bit - ter - lich.

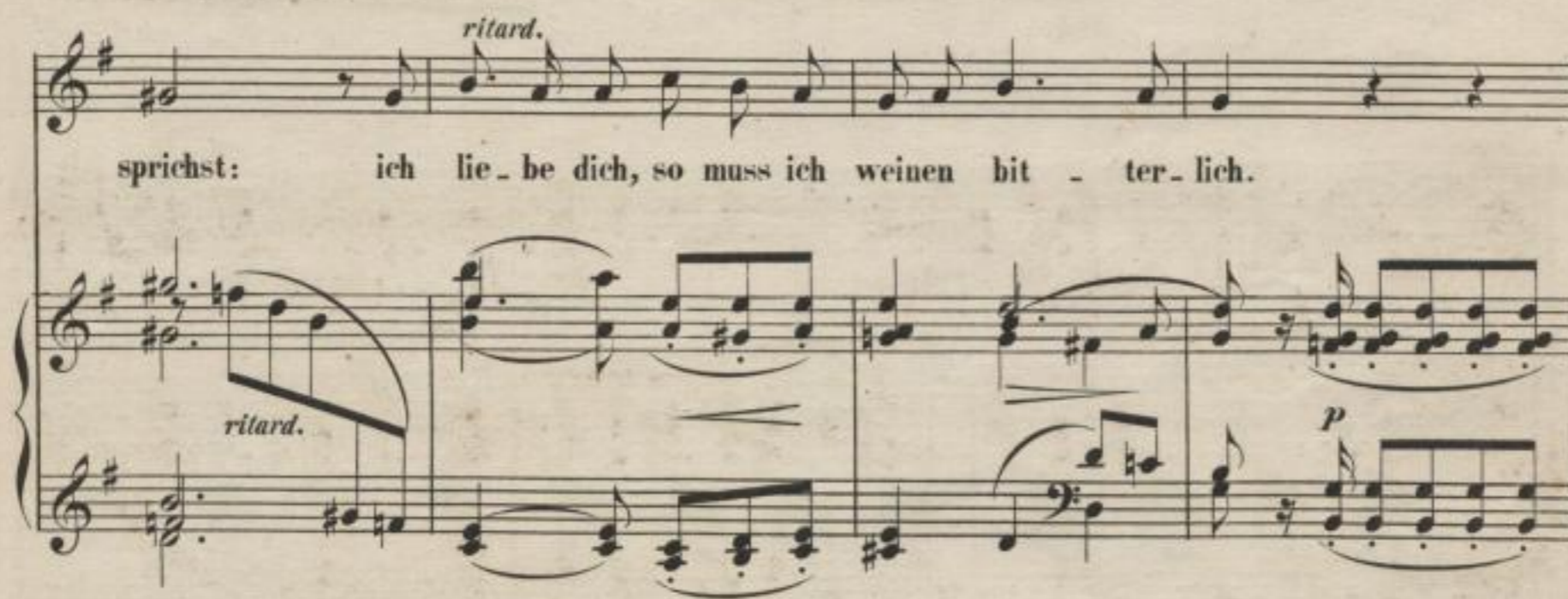

Leise.

Singstimme. *p*

Ich will mei - ne See - - le tau - - - chen in den

Pianoforte. *pp*

Ped.

Kelch der Li - lie hin - ein, die Li - lie soll klin - gend

hau - - chen ein Lied von der Lieb - sten mein. Das

Lied soll schau_ern und be - - ben wie der Kuss von ih - rem Mund, den

sie mir einst ge - ge - - ben in wun - der - bar süs - - ser

Stund'!

ritar - - dan - - do

Ziemlich langsam.

Singstimme.

Im Rhein, im hei - li - gen Stro - me, da spie - gelt

Pianoforte.

sich in den Welln mit sei - nem gros - sen Do - - -

me das gros - se hei - li - ge Cöln. Im Dom, da

steht ein Bild - niss auf gol - denem Le - der ge - mahlt. In

mei - - nes Le - - bens Wild - niss hat's freundlich hin - ein - ge - strahlt.

Es schweben Blu - men und Eng - lein um

un - sre lie - be Frau, die Au - gen, die Lip - pen, die Lip - pen, die Wäng - lein, die

ritard.
glei - chen der Lieb - sten ge - nau.

mf

ritar - dan - do

VII.

Nicht zu schnell.

Singstimme.

Ich grolle nicht und wenn das Herz auch bricht.

Pianoforte.

Ewig verlor - nes Lieb, ewig verlor - nes Lieb, — ich grol - - le

nicht, ich grol - - le nicht. Wie du auch strahlst in Di - a - mantenpracht, es fällt kein

Strahl in deines Herzens Nacht, das weiss ich längst.

f ritard.

Ich grolle nicht und wenn das Herz — auch bricht. Ich sah dich ja im

Traume und sah die Nacht in deines Herzens Raume, und sah die Schlang' die dir am Herzen

The second system continues the musical score. The vocal line has the lyrics 'Traume und sah die Nacht in deines Herzens Raume, und sah die Schlang' die dir am Herzen'. The piano accompaniment maintains the rhythmic pattern. A crescendo (*cresc.*) marking is present above the vocal line and below the piano accompaniment.

frisst, — ich sah mein Lieb, wie sehr du elend bist. Ich grolle nicht, ich grolle

nicht.

The fourth system concludes the page with the word 'nicht.' in the vocal line. The piano accompaniment continues with the established rhythmic pattern and dynamics.

VIII.

Singstimme. *p*

Und wüs - sten's die Blu - men die klei - - - nen, wie

Pianoforte. *p*

tief ver_wun - det mein Herz, sie wür - - den mit mir

wei - - nen zu hei - - len mei - - nen Schmerz. Und

wüs - sten's die Nach - ti - gal - - len, wie ich , so trau - rig und

krank, sie lies - sen fröh - lich er - schal - - len er -

The second system continues the musical piece. The vocal line and piano accompaniment maintain the same structure as the first system. The lyrics continue across the system. The piano accompaniment shows some changes in rhythm and dynamics.

qui - eken den Ge - sang. Und wüs - sten sie mein

The third system concludes the page. The vocal line and piano accompaniment continue. The lyrics end with 'mein'. The piano accompaniment features a final cadence.

We - - - he, die gol - de - nen Ster - - ne - lein, sie

kä - men aus ih - rer Hö - - - he, und sprä - chen Trost mir

The second system continues the vocal line with 'kä - men aus ih - rer Hö - - - he, und sprä - chen Trost mir'. The piano accompaniment maintains its rhythmic texture, with some melodic movement in the right hand.

ein. *p* Sie al - - le kön - nen's nicht wis - - - sen, nur

Ei - ne kennt mei - nen Schmerz; sie hat ja selbst zer -

ritard.
ris - sen, zer - ris - sen mir das Herz.

f *ritard.* *a tempo*

(Mus. Q 5165)