Besessenheit

III C 1

SLUB
Wir führen Wissen.
Institut für Sächsische Geschichte und Volkskunde

Besessene

P.Drechsler, Sitte, Brauch und Volksglaube in Schlesien. II.

S.310

In Strehlen nahm 1617 Matz (Matthias) Schmott nach seinem Geständnis das Segensprechen an solchen vor, die im Haupte verrückt und wahnsinnig waren, "indem er die linke Hand, darein ihm sein Herr, der Sextus, was eingeheilet, welches er nicht wisse, was es wäre, auf die Person legte, derselben Namen nenne und spreche: Das walte Gott! Ich lege meine linke Hand auf dich; bist du vom Teufel besessen, so wird er dich wieder verlassen im Namen Gottes usw."

(Görlitz, Geschichte der Stadt Strehlen 399.)

SLUB
Wir führen Wissen.
Institut für Sächsische Geschichte und Volkskunde

Besenbinder 0002~~0-01~~

Höhn, Volksheilkunde I (in: Württ.Jahrbücher für Statistik u.Landeskunde 1917/18) (U.B.Leipzig)

S.135

Anhängzettel vor die Raserey.

s.v. Zauberworte einzelne Bilderstäben

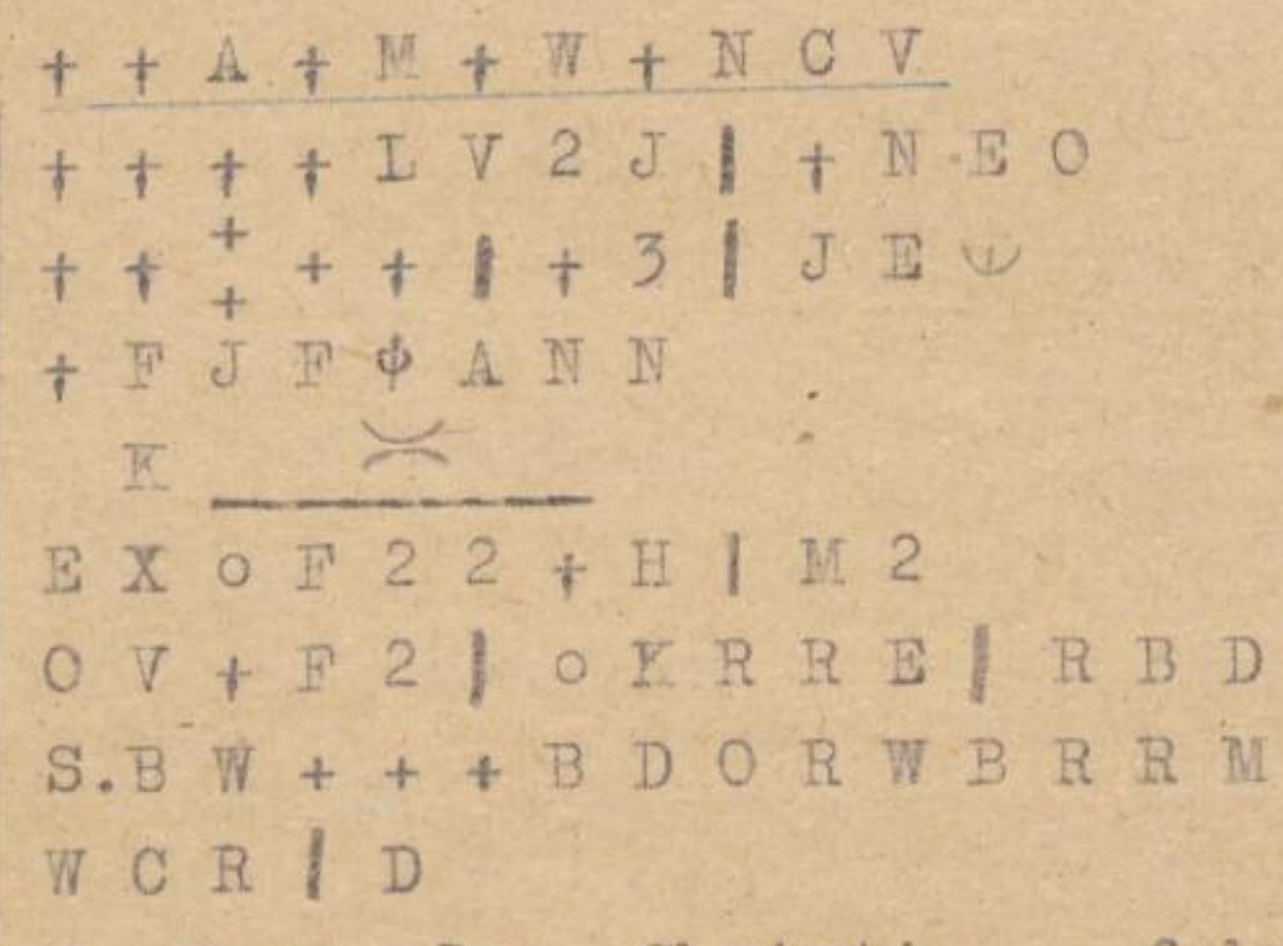

s.v. verjagen im Kinde

Im Namen Jesu Christi + + fahr du hin, wo du herkommen bist + im Nahmen Gottes, des Vaters, + und Gottes des Sohnes + und Gottes des heiligen Geistes + .

E E S E D
E N S S Z
ā l g l z z ."

(Hausbuch im Besitz der Schrothschen Familie in Wolfschlugen (Nürtingen).

H S G 538

Cod.Palat.germ.268 16.Jh. (nicht bei Bartsch)

Besessenheit

fol.26b Wan ein mensch mit dem deuffell behafft ist
Wilthu im helffen So schreib die noch volgenden wordt...
... + amara + thanta ...

SLUB
Wir führen Wissen.
Institut für Sächsische Geschichte und Volkskunde

J004

H S G 537

Cod.Palat.germ.268 16.Jh. (nicht bei Bartsch)

Besessenheit

fol.24b Zu eim behefften Menschen
Wer diesen einem behefften menschen bin-
det umb sein hals Nent sich sich find
amatha. Amathola yo ostech clam clachsa
Hanself

H S G 528

Wiener Hs.2505 14.Jh.

Irrsinn

fol.85b Item ad idem (ad incensatos id est eos qui sensum suum perdunt).
Accipe laminam plumbeam et fac in eam crucem et scribe in ea hanc antiphonam Ecce cruce m dei. fugite ptes ad verse infirmi: Vicit leo de tribu Juda...

SLUB
Wir führen Wissen.
Institut für Sächsische Geschichte und Volkskunde

0006

H S G 534

Cod.Palat.germ.268 16.Jh. (nicht bei Bartsch)

Irrsinn

fol.24a Wer sein sinne verleuert von uberigem sichtumb
So schreibe im diese wordt uff ein brodt und gibbe im das zu essen So kümpt er wieder zu sein sinnen + diston + Graton + Borsibs + + ...

SLUB
Wir führen Wissen.
Institut für Sächsische Geschichte und Volkskunde

H S G 1017 3007

Cod.Palat.germ.369 15.Jh.

Wahnsinn

fol.265a Wilt du ein unsynigen gesunt machen So schribe hinder den rucken und daz duß nit sehest und zeugs einer unsinigen so wirt sie ledig mit der vart Ammara Sontha...

SLUB
Wir führen Wissen.
Institut für Sächsische Geschichte und Volkskunde