

Meinem lieben Freunde
Professor Robert Feichmüller

zum Gedenken an deutsch-
schwedische Tradition und
an gemeinsam geleistete
Aufbauarbeit auf dem Gebiete
der deutschen Musik

in Dankbarkeit gewidmet

20. Jan. 38.

A. Maunborg

Königl. schwedischer Vicekonsul
Leipzig

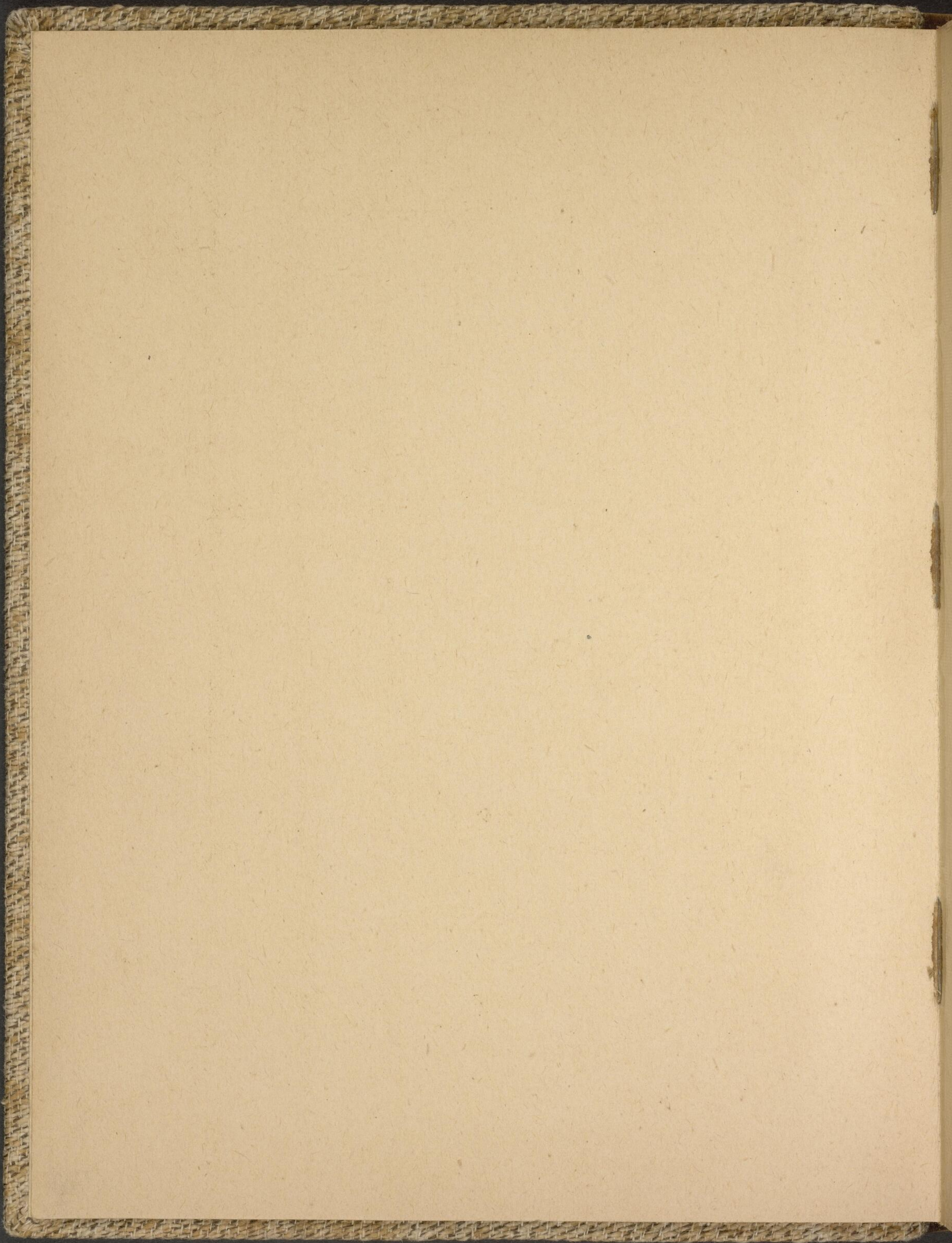



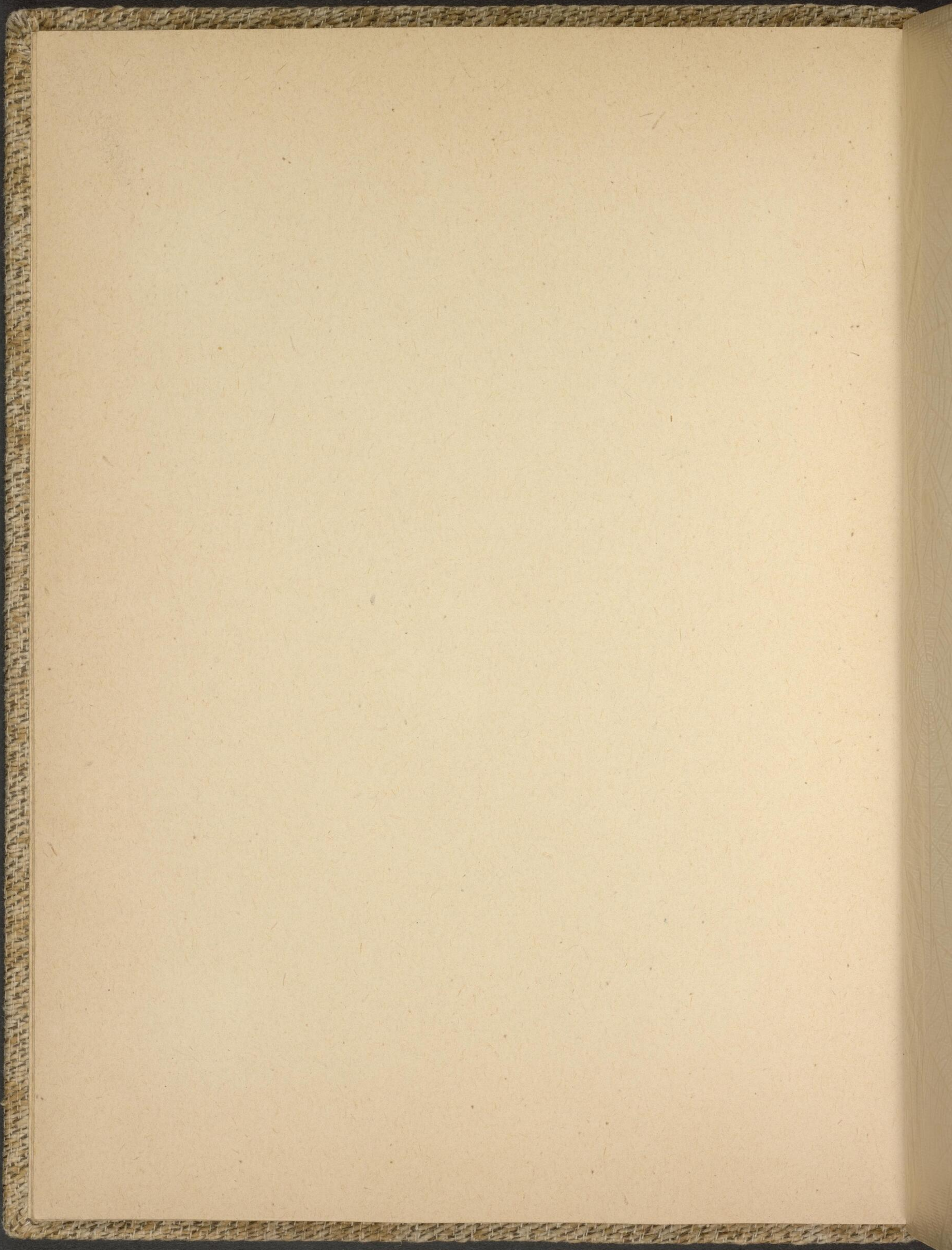

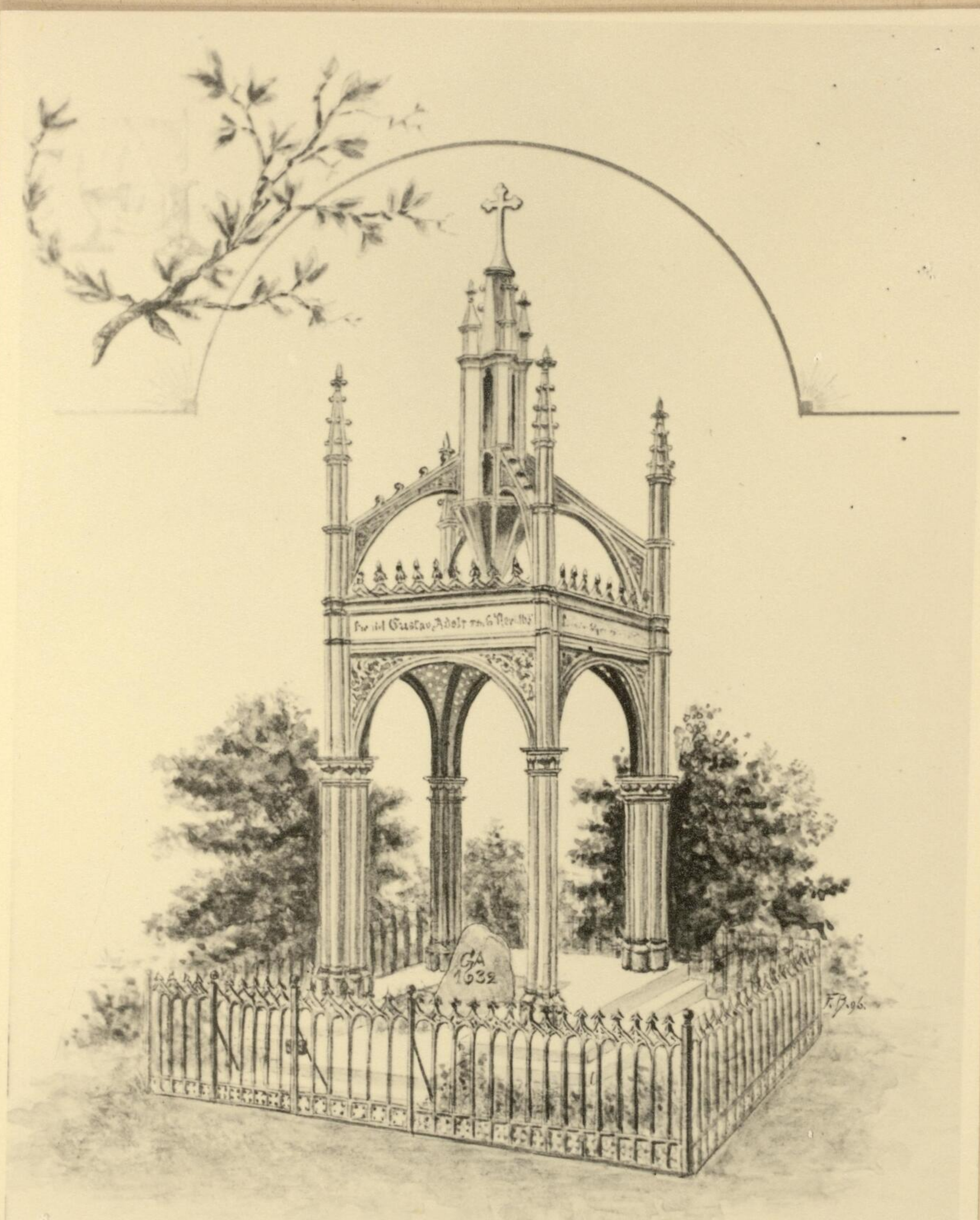

Dem Gustav Adolf Denkmal bei Lützen.
1895
Gewidmet von Carl Mausezahl, Leipzig.

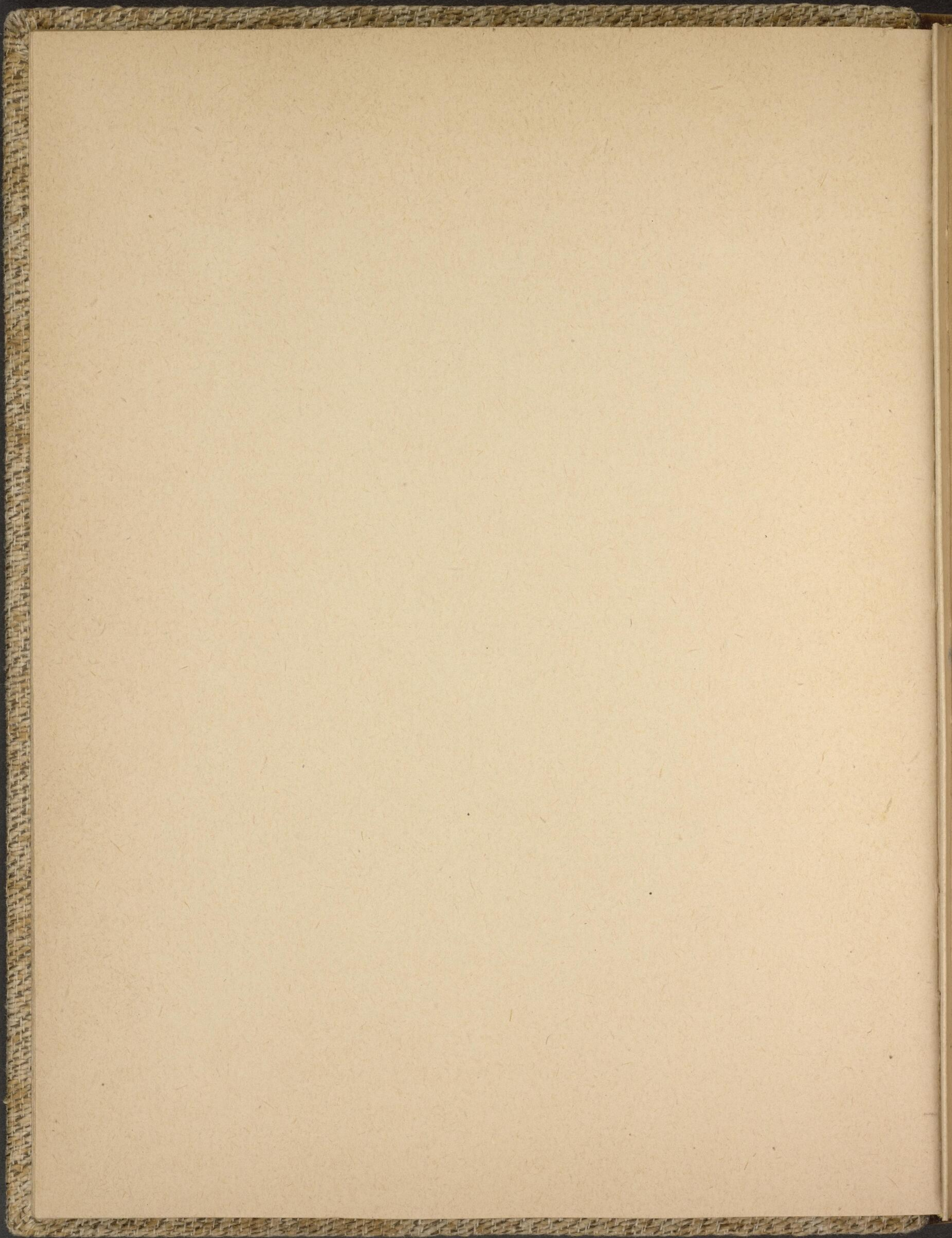

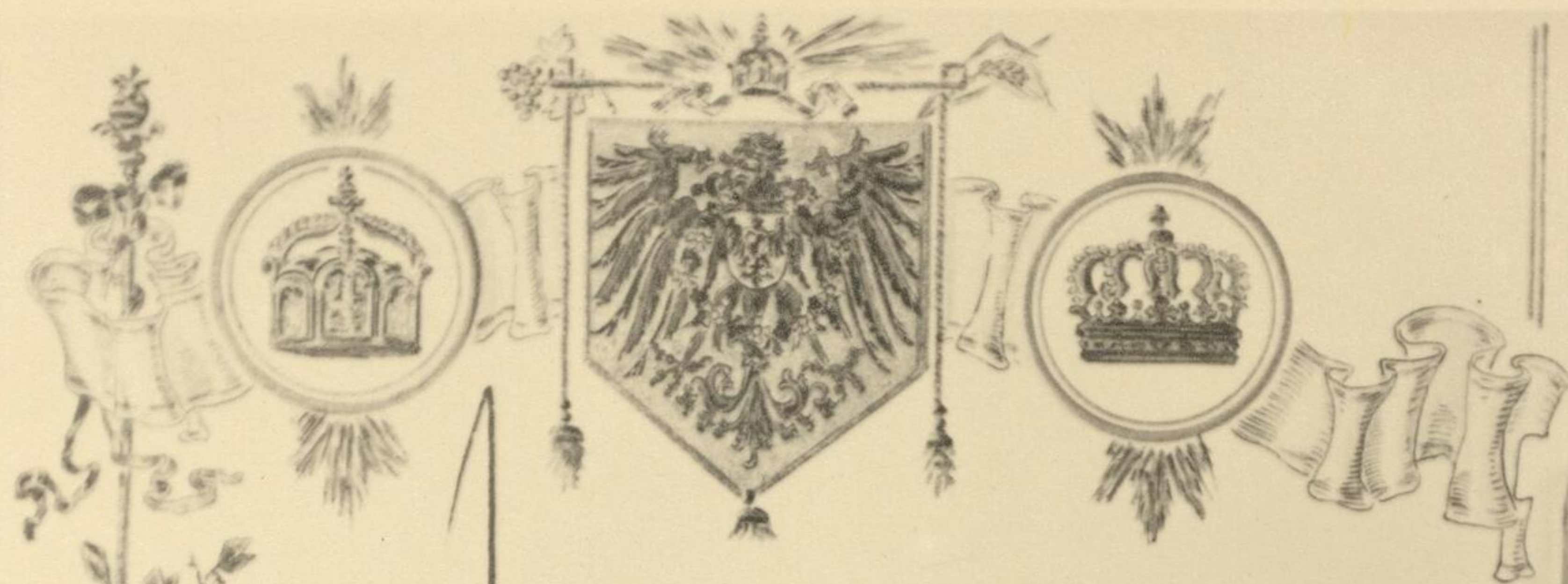

Wilhelm
F.R.

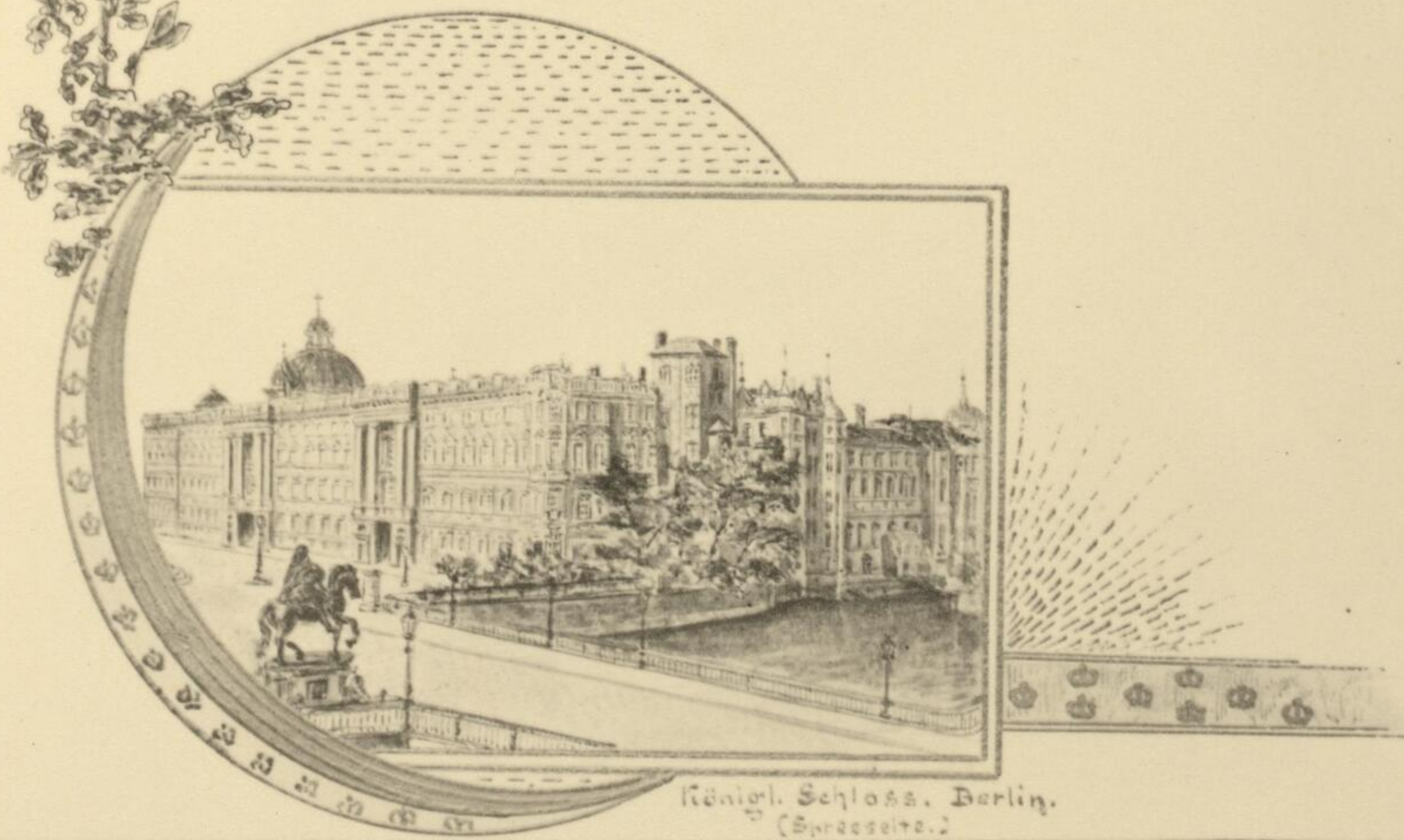

Königl. Schloss, Berlin.
(Spreeseite.)

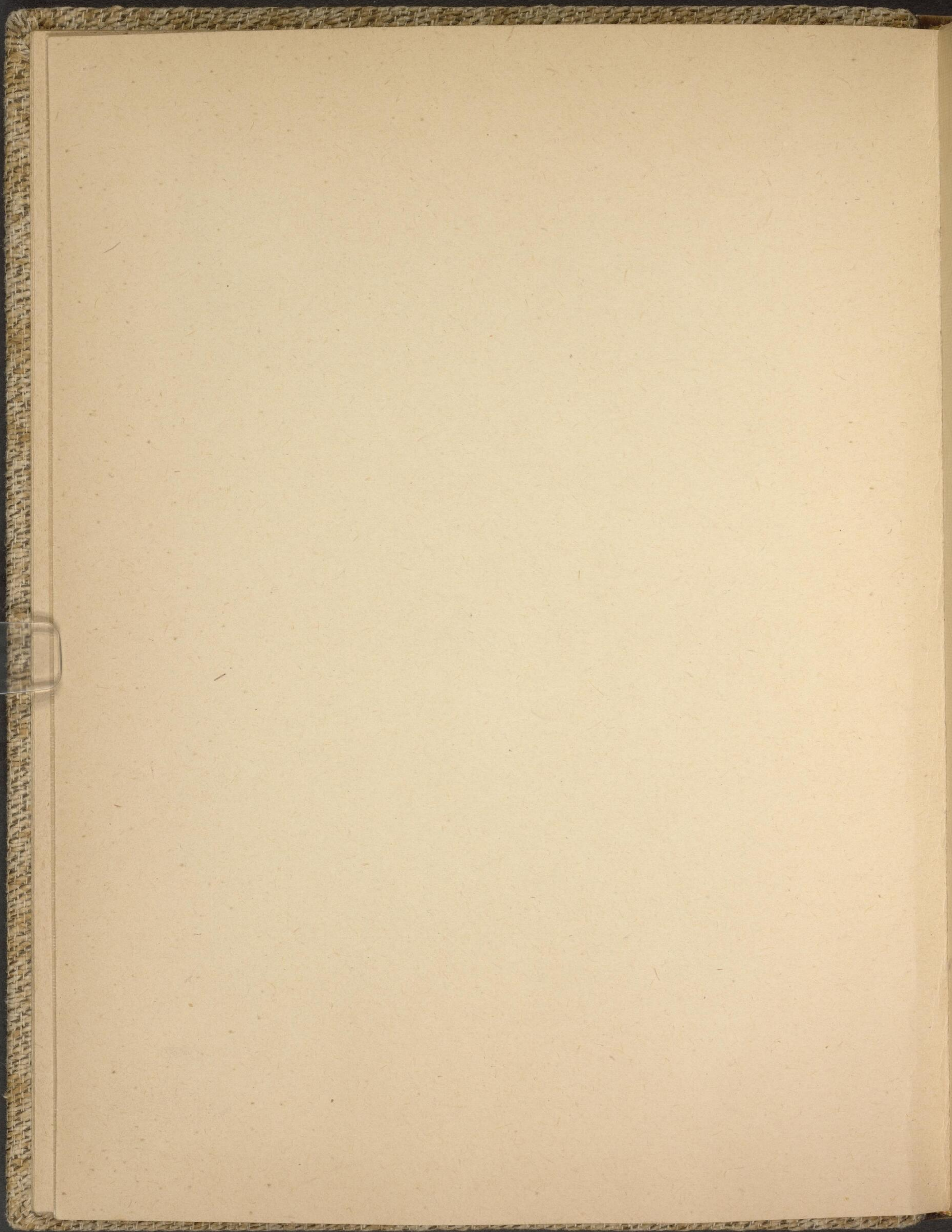



Auguste Victoria
I. R.

1837.

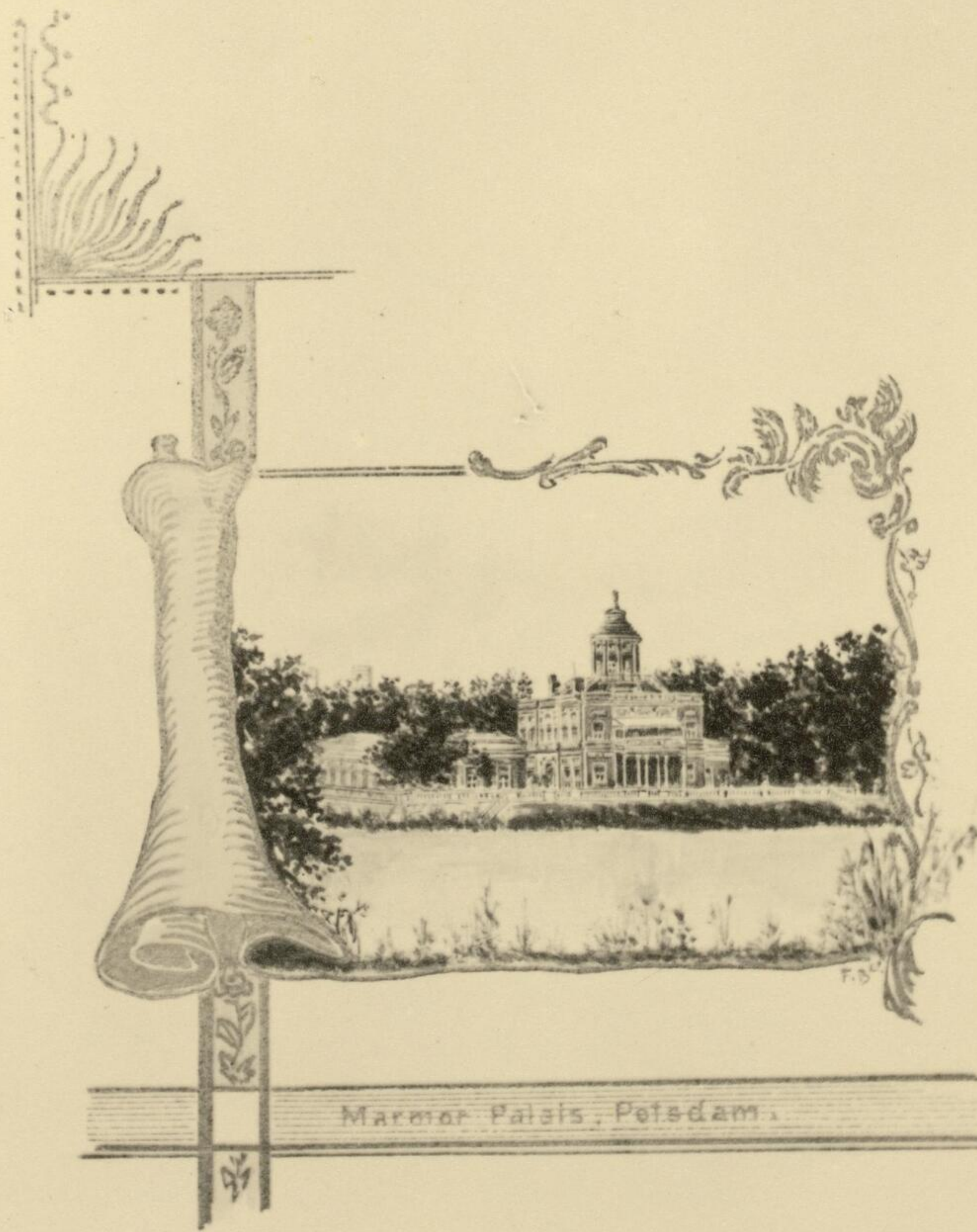

Marmor Palais, Potsdam.

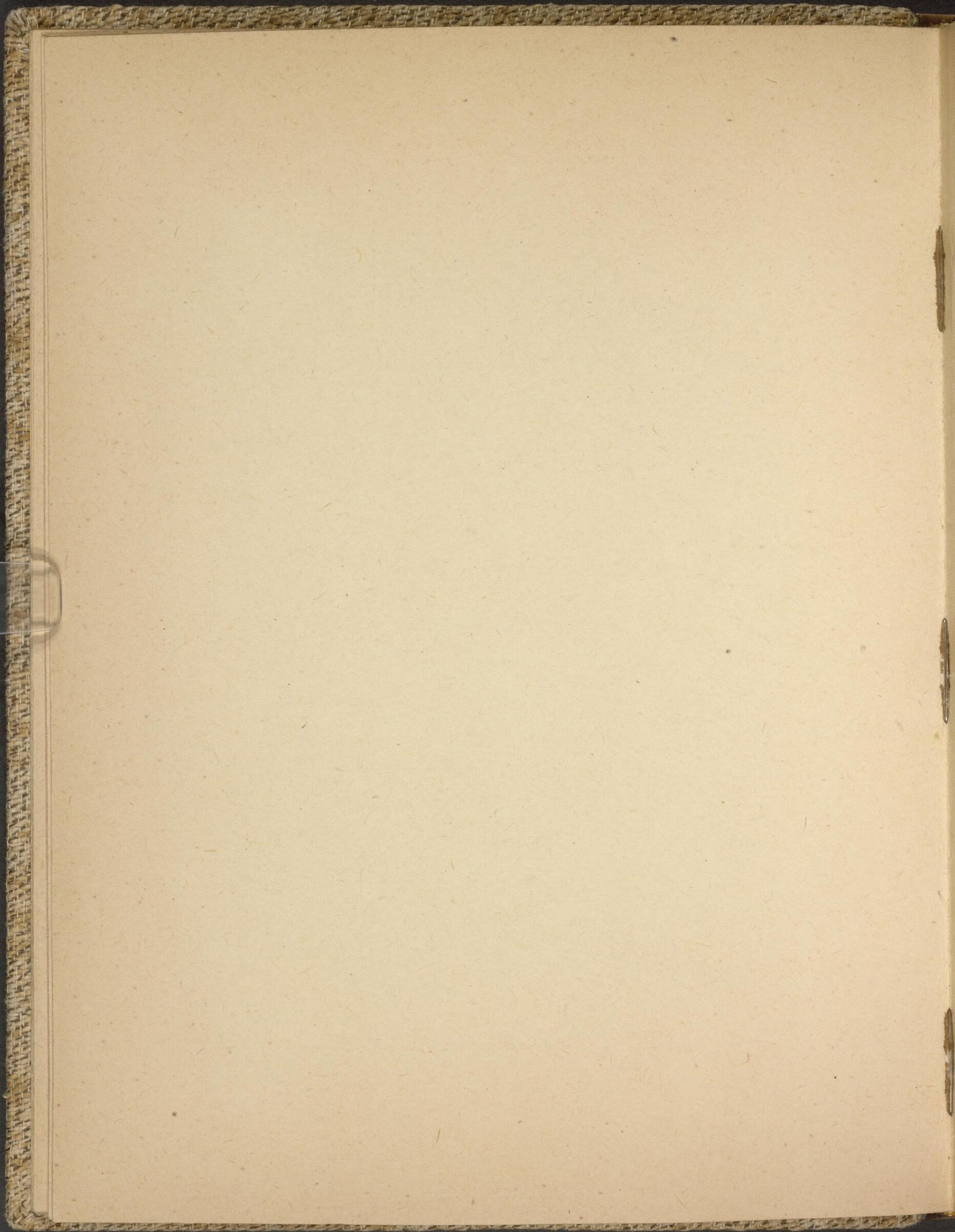



Oscar



Sophie

Stockholm,
10. Juni 1896.

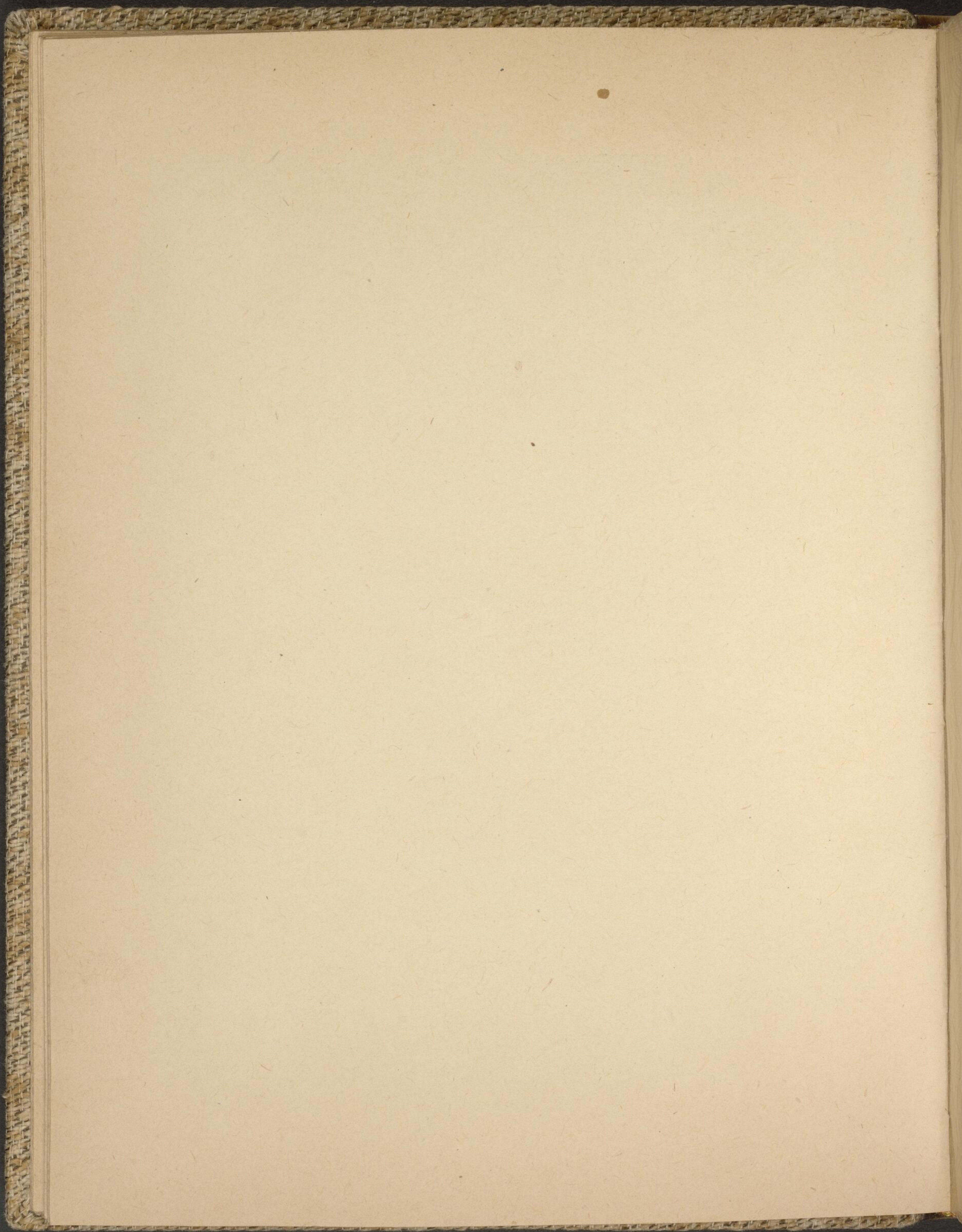

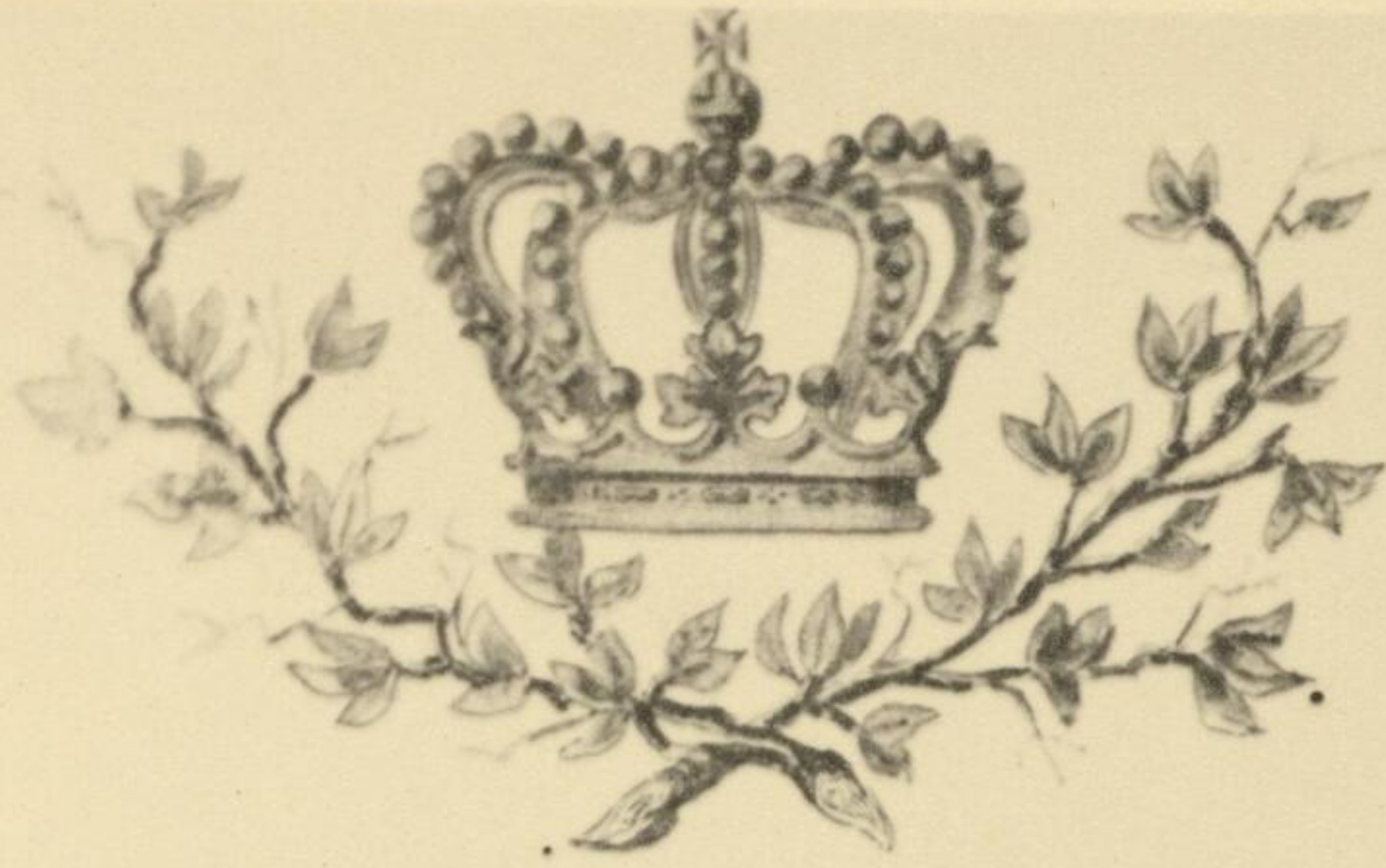

Gustaf

Kronprinz von Schweden; Herzog von Wermland.



Carl

Herzog von Westgothland.



Meyen

Herzog von Nerike.

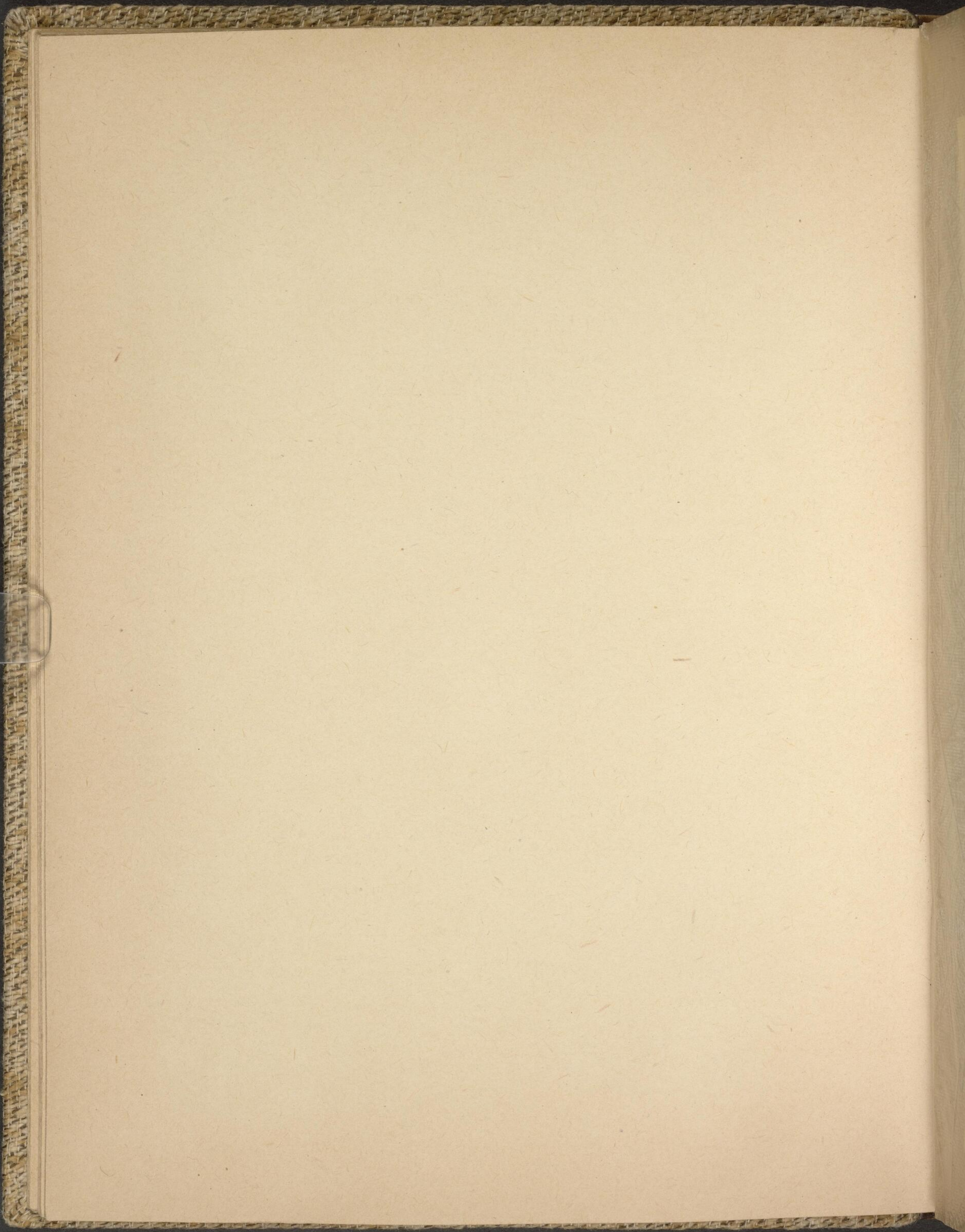

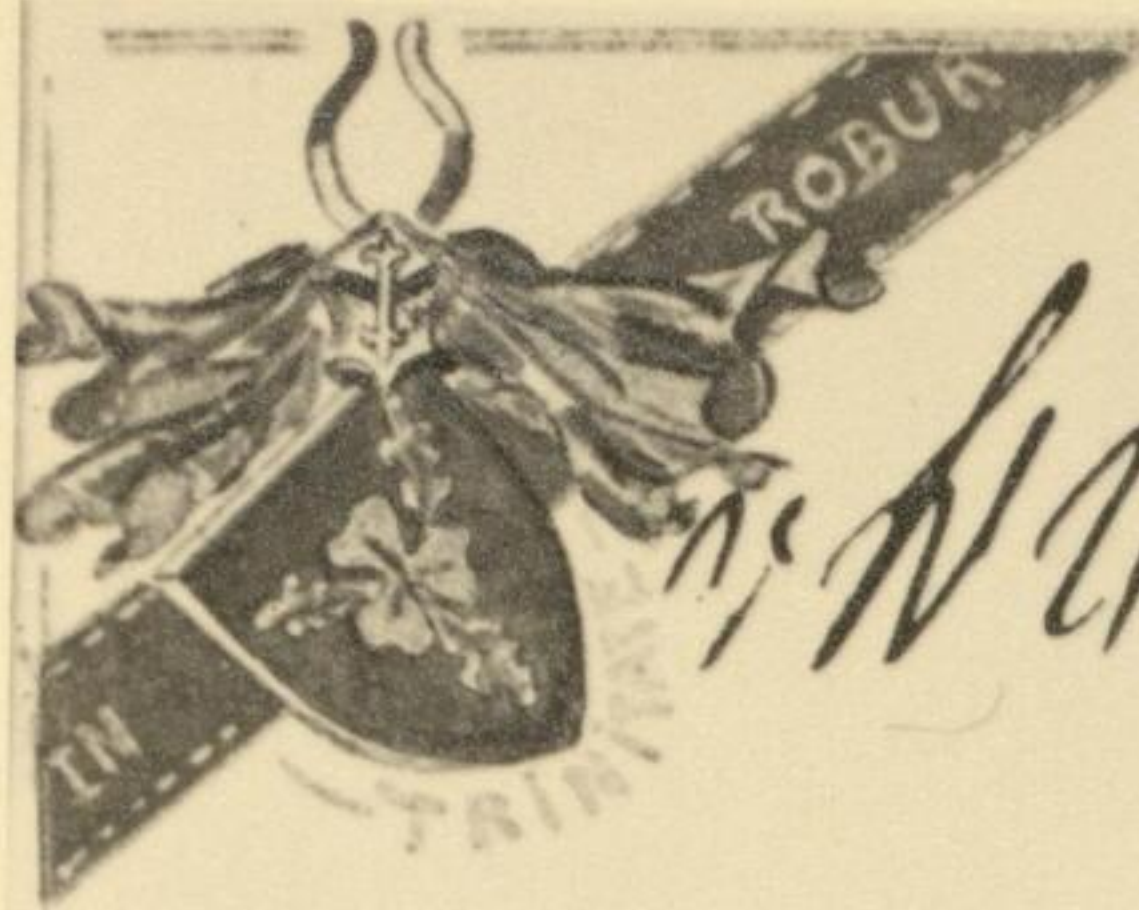

Hilfswort. Freundeskreis.
23 Juli 1897.

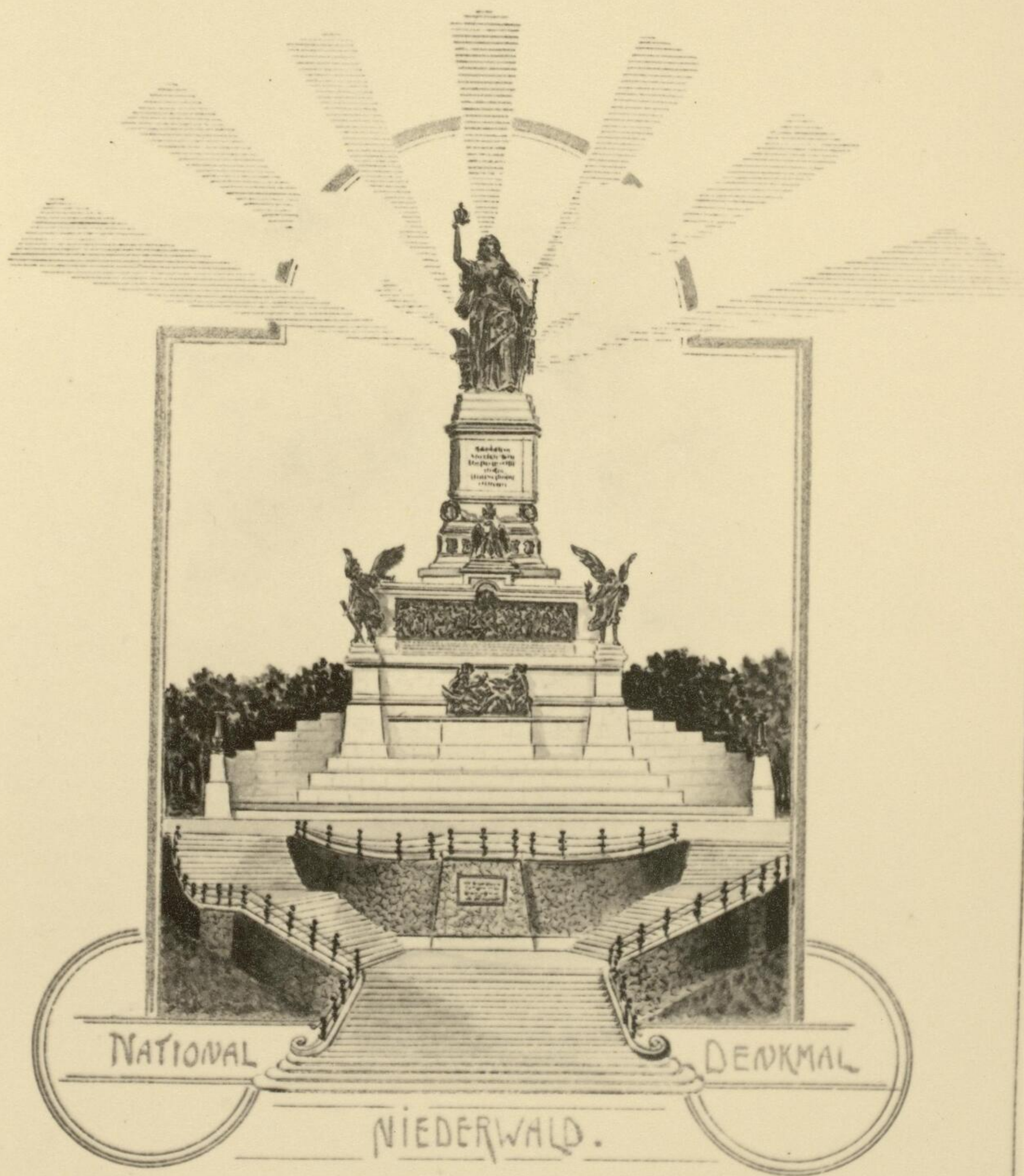

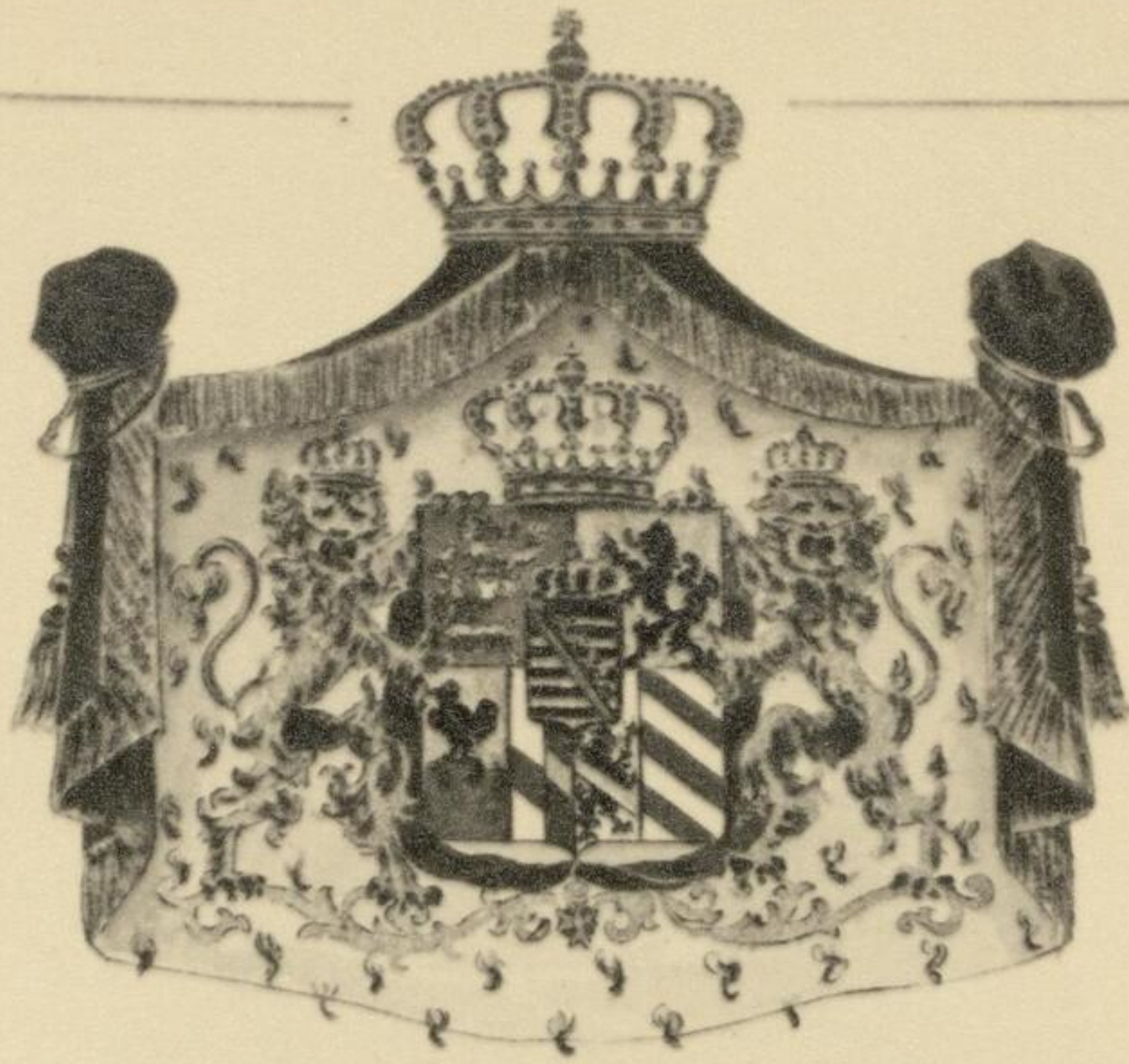

Carl August

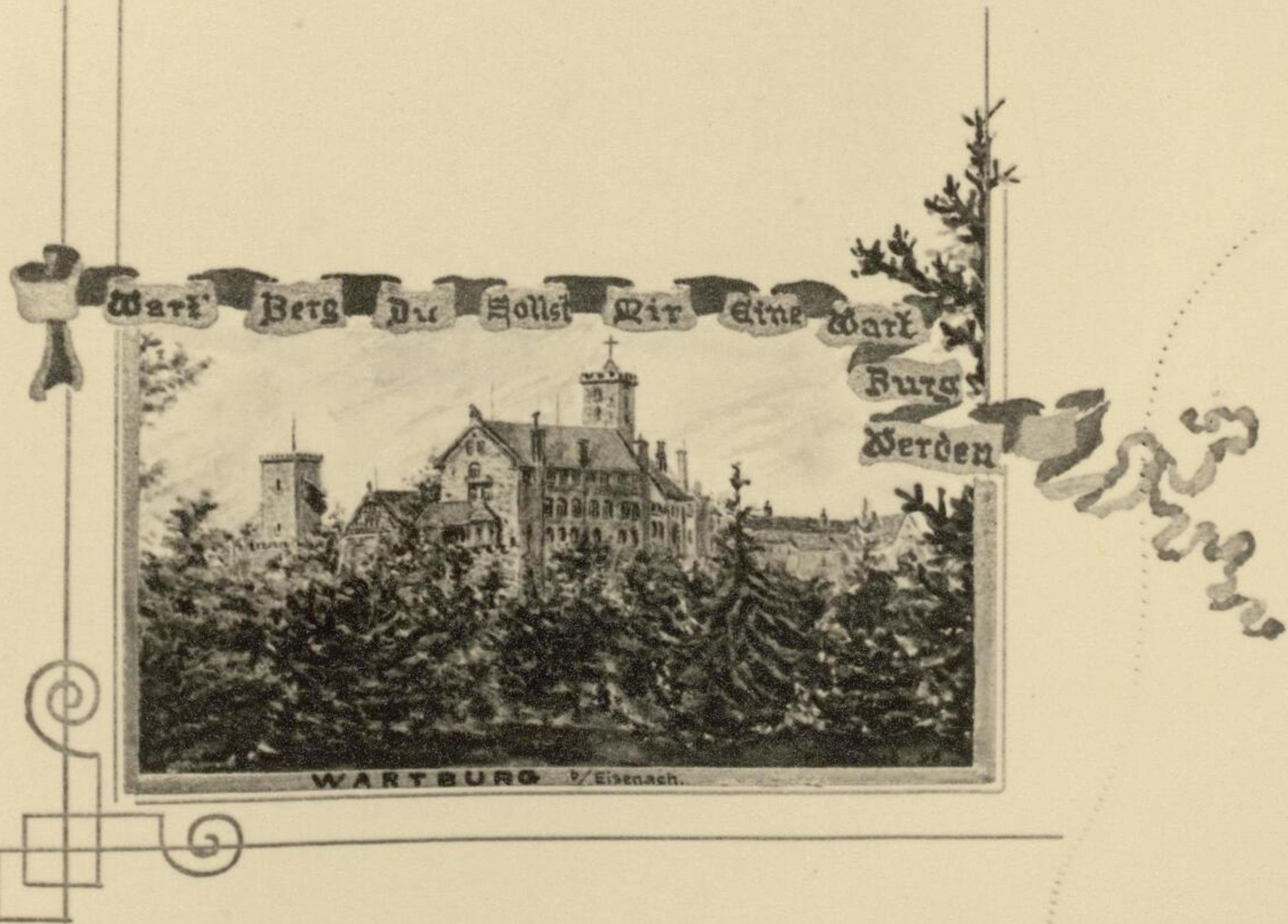

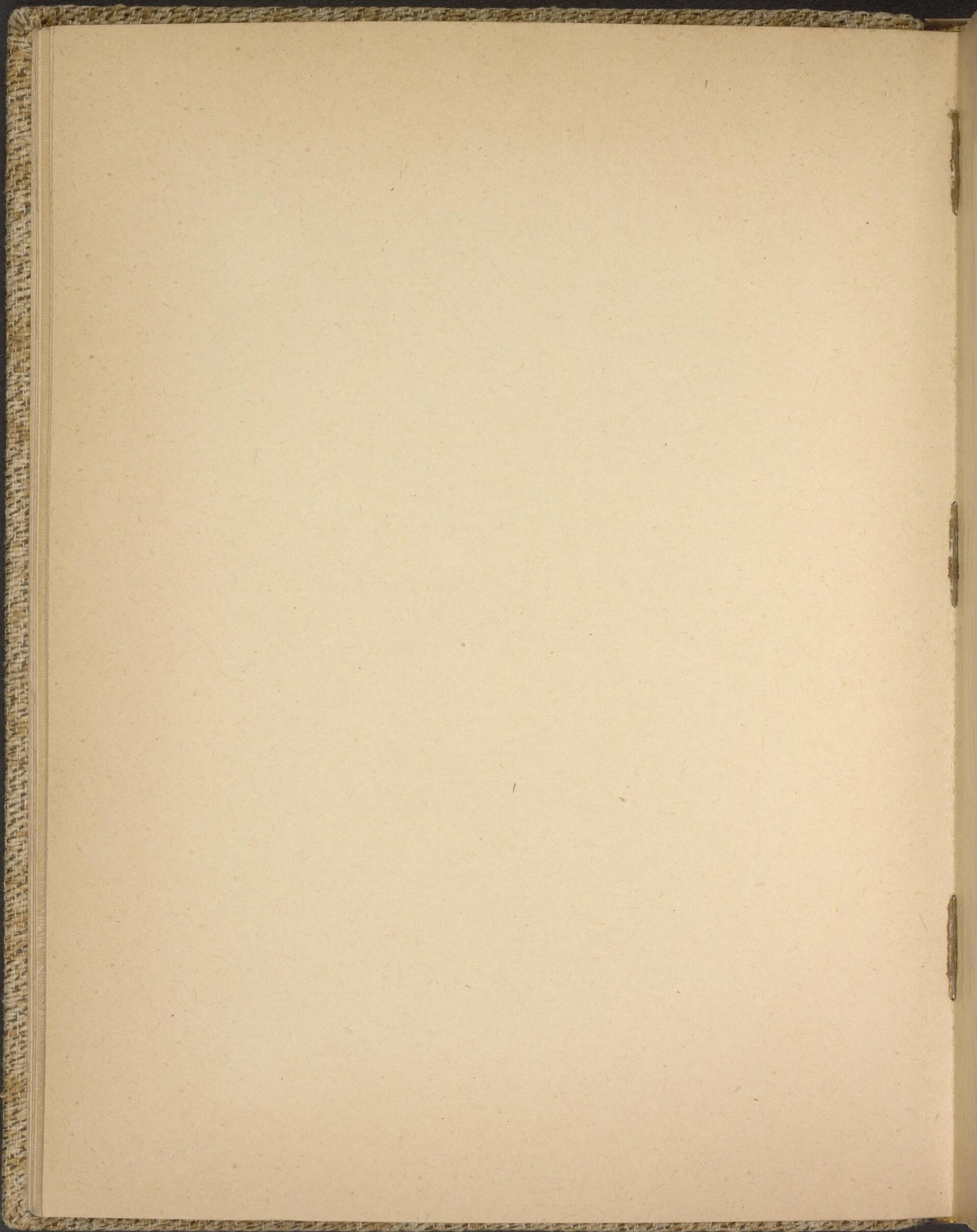

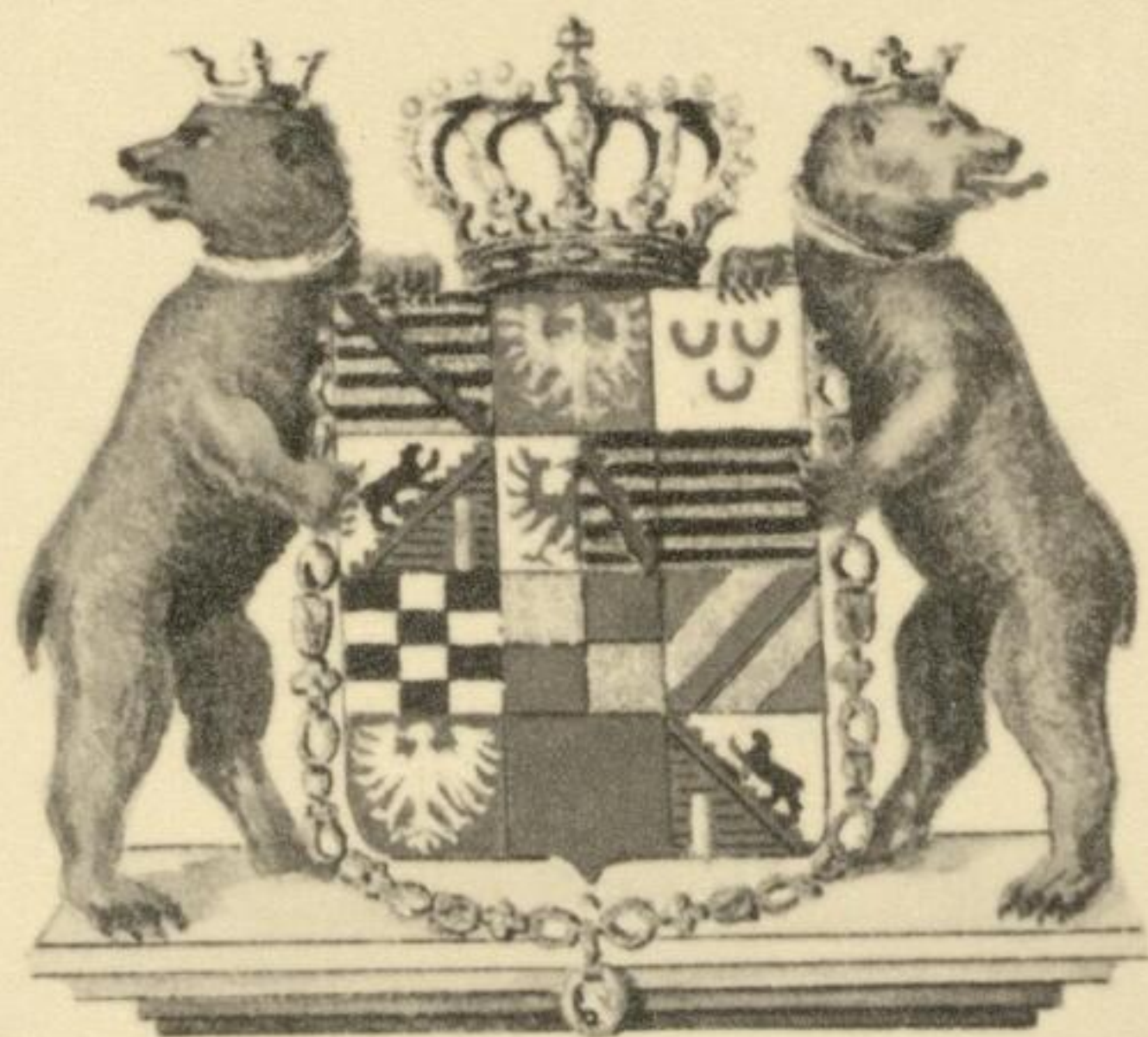

Christoph Ludwig Hering von Dersfeldt

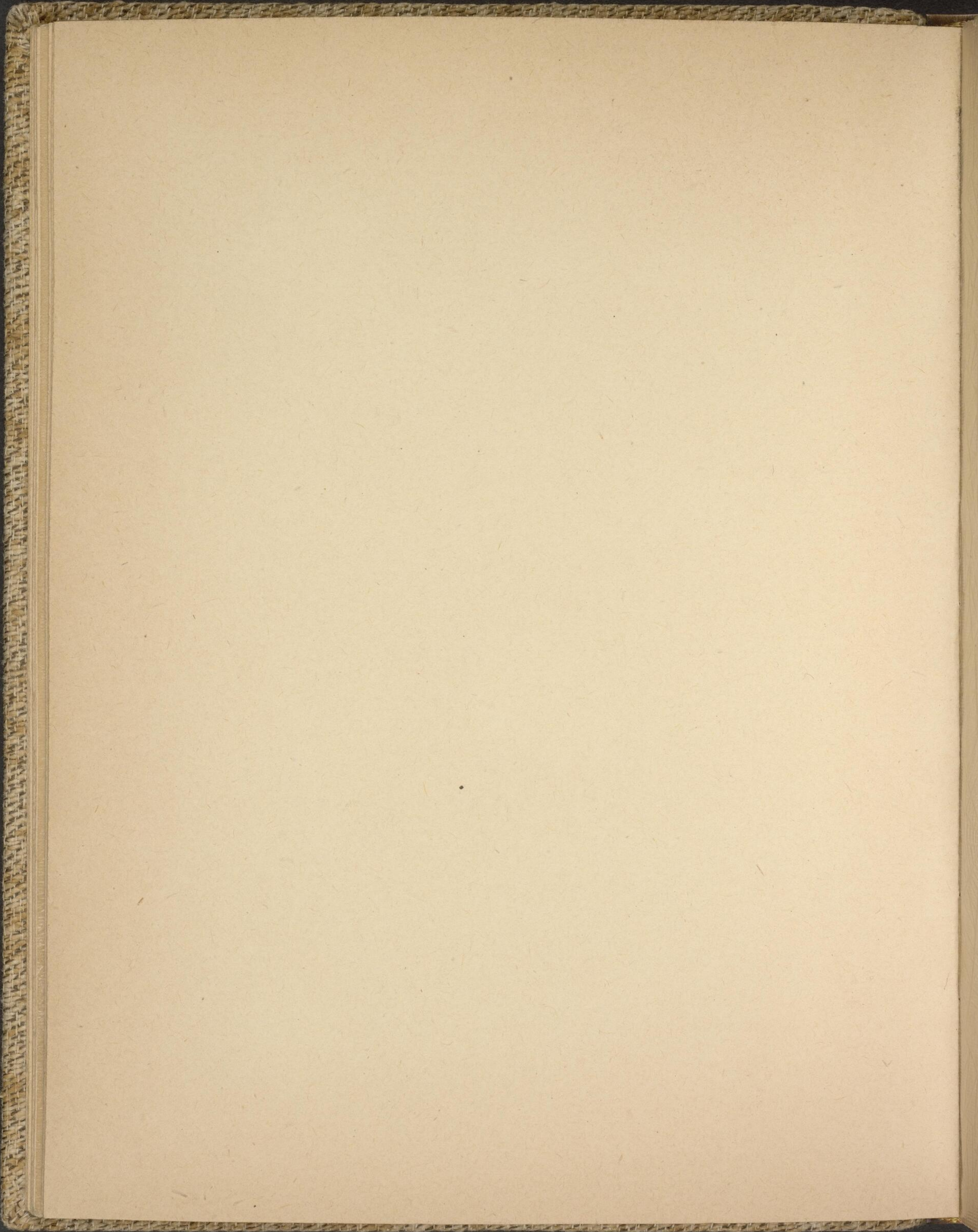

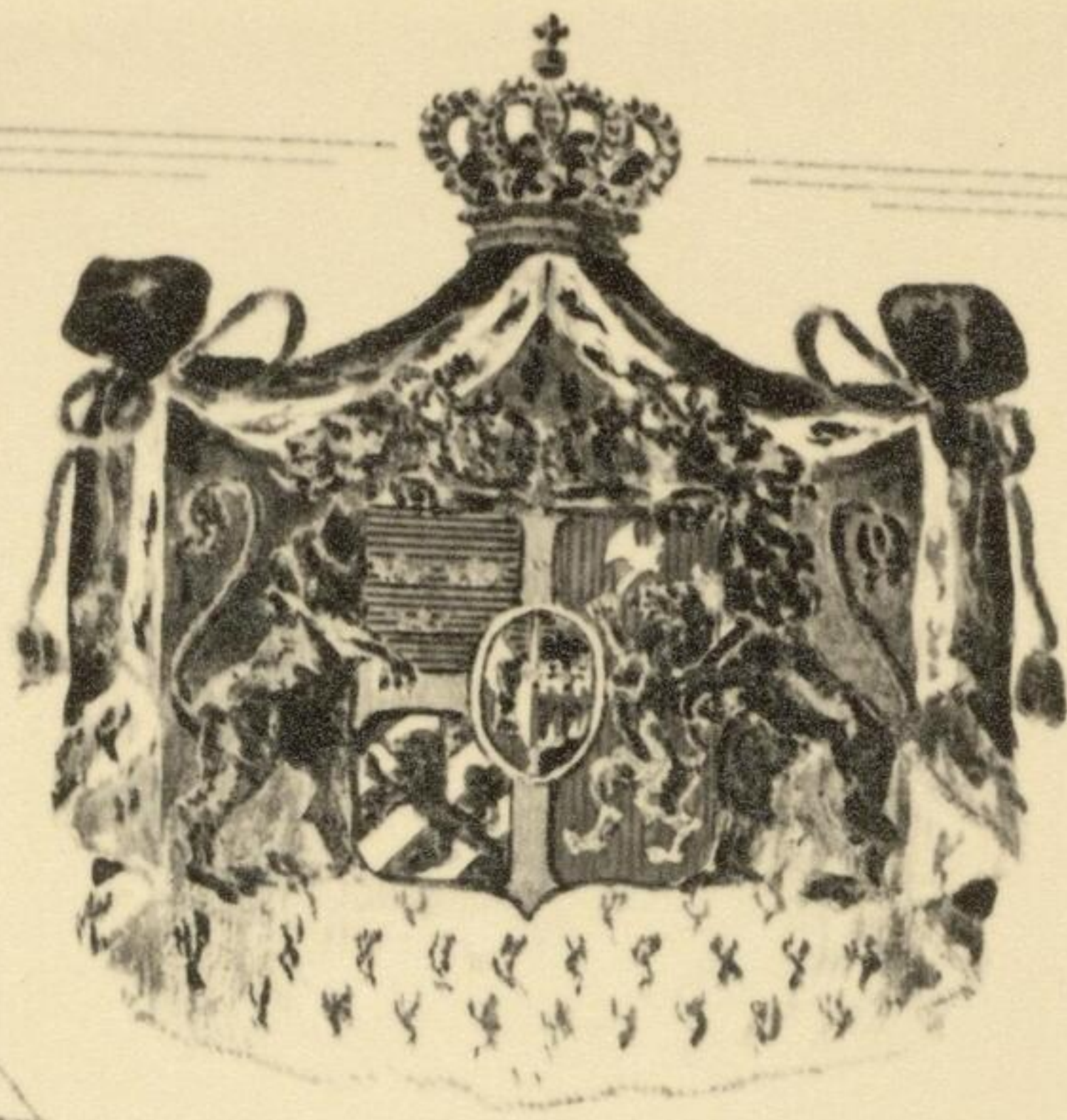

Hr. Lagerheim

Königl. Schwedisch-Norwegischer
Gesandter.

(Exzellenz.)

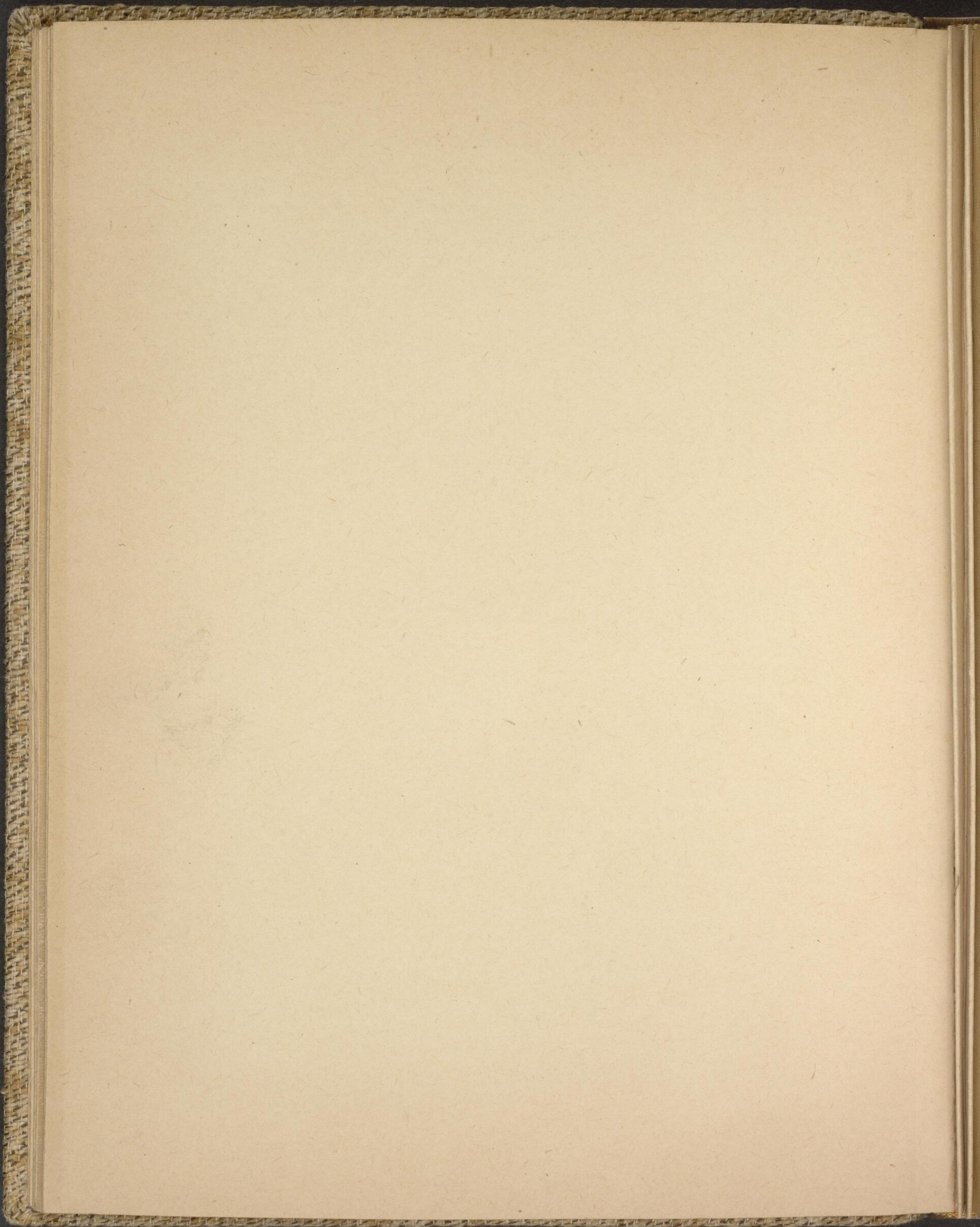



Carolina Graf zu Stolberg, Fürstin
Regiments-Präsidentin in Merseburg.

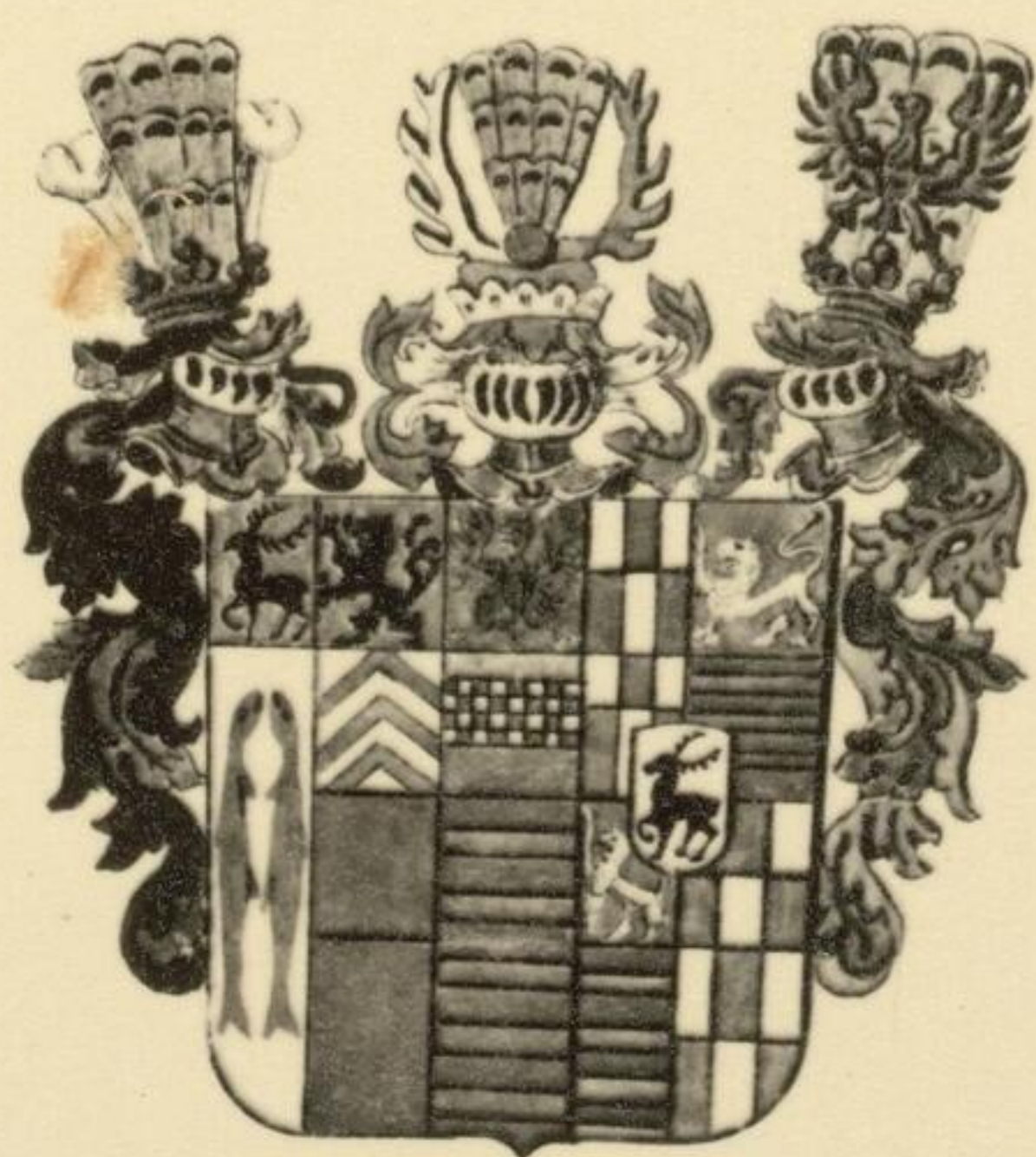

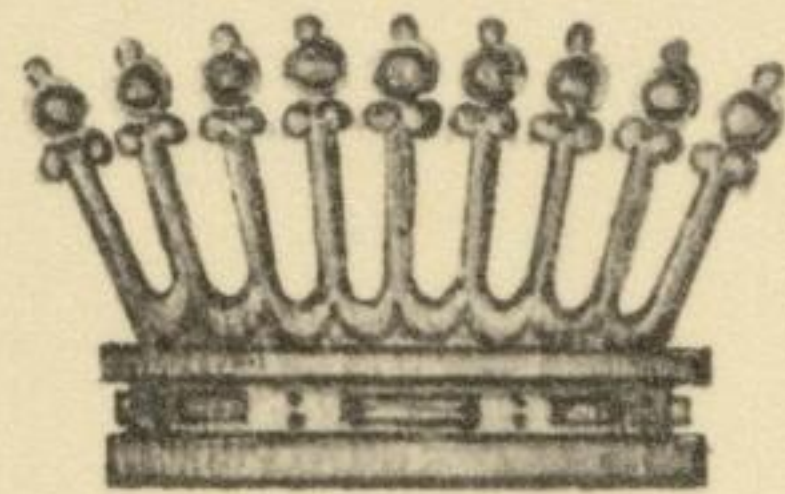

Geopron Nichtigungs - Boden für Handelshandlung
Spezialitäten des Hofes und der Franzosen Kunst.



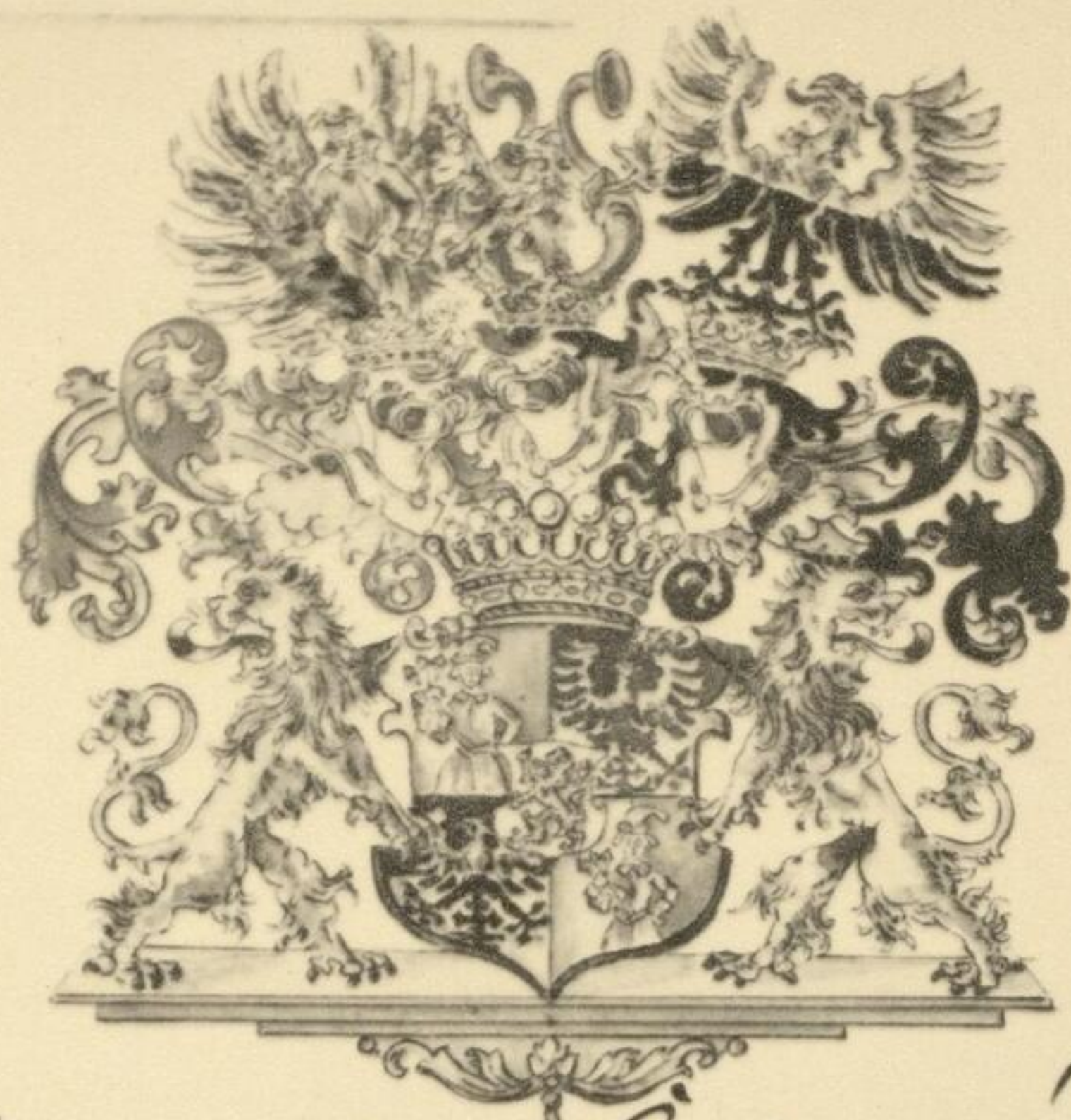

Carl Gustav Adolf Graf von Hohenhausen
Herr auf Doelkau, Althausstadt etc.
Major a. D. Königl. Preuss. Kammerherr
Schloßhauptmann von Merseburg.

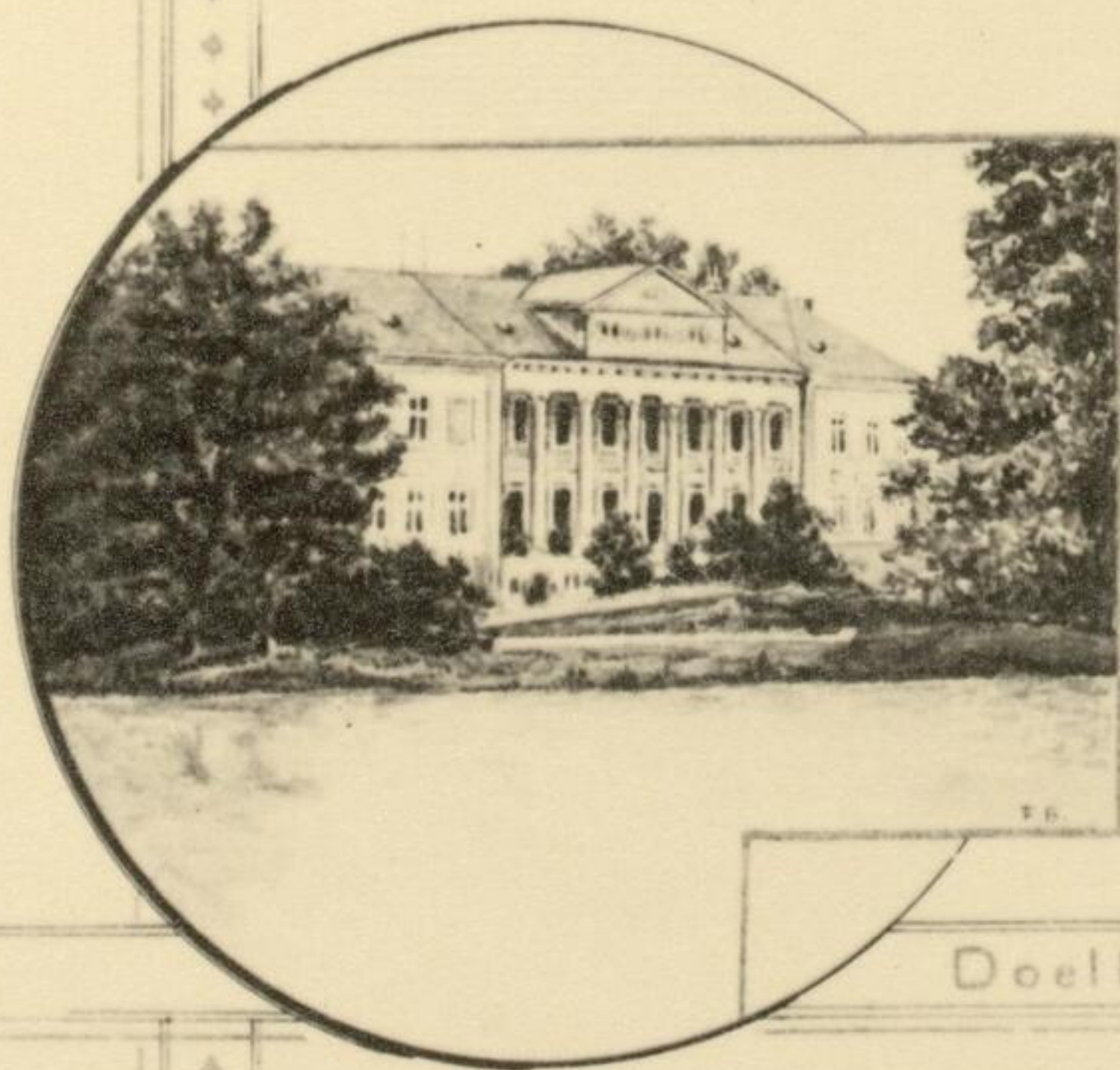

Doelkau.

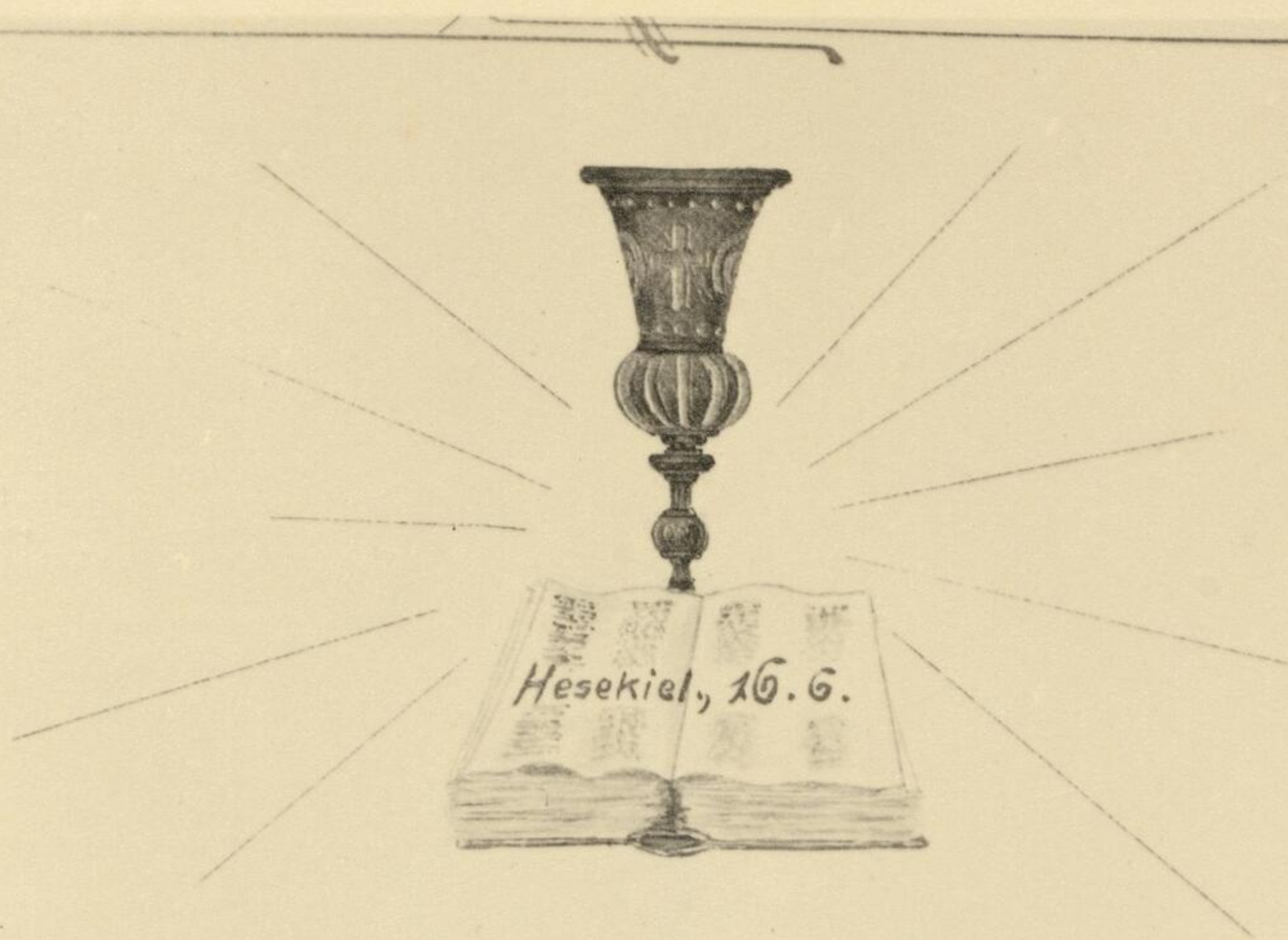

Terban,
Königliches Hof- und Singschule,
Chorleiter und Kantor von Berlin,
Vorsitzender des Königl. Kapellchoriums
der Provinz Brandenburg, Abteilung Berlin,
Kroge zum heiligen Grab, Singschule von Brandenburg,
Gemeinderat der Lützowstr. Mansfeld.

Thomas.



Kirche.

Dr. theol. O. Fork,

Prof. Singenschule, Kirchenmusik und Kantor zu
St. Thomä in Leipzig,
Leopoldystraße des Leipziger Gymnasiums und Schulstra.
Leopoldystraße des Centralvereins des evangel. Kirchen
des Städt. Volk. Schilling.

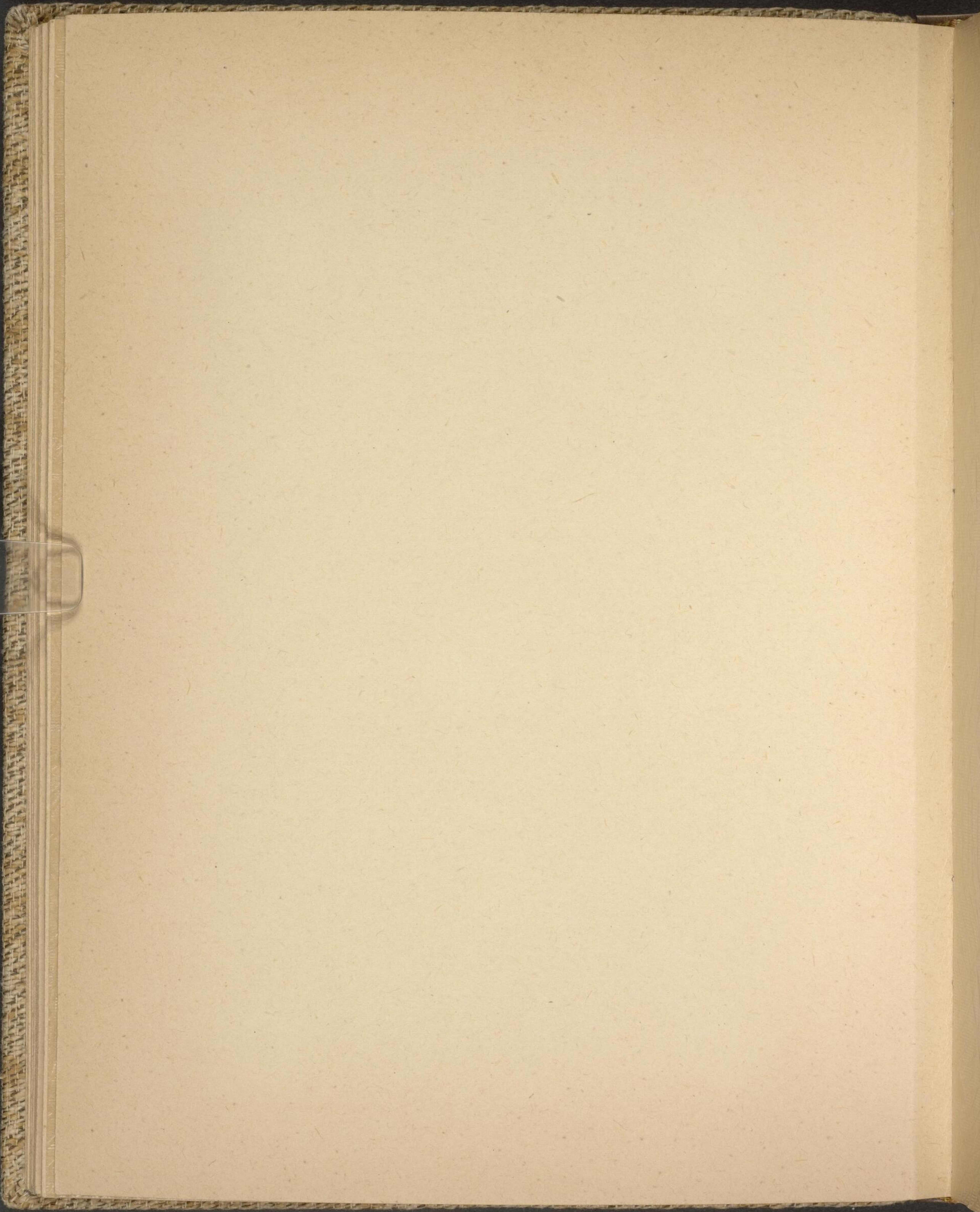



Bojaryn, Ober-Regierungsrath

Dom und Schloss zu Merseburg.

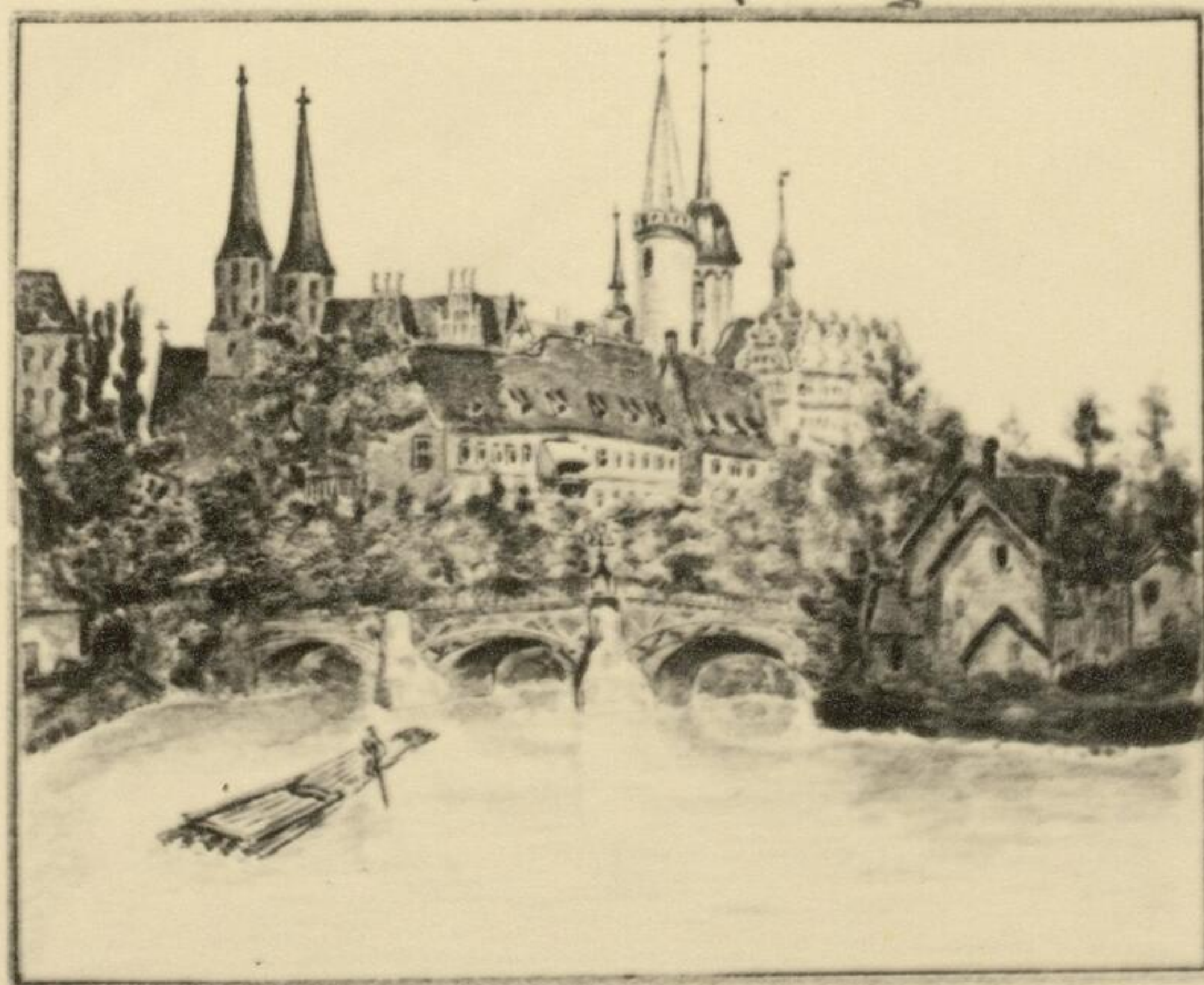

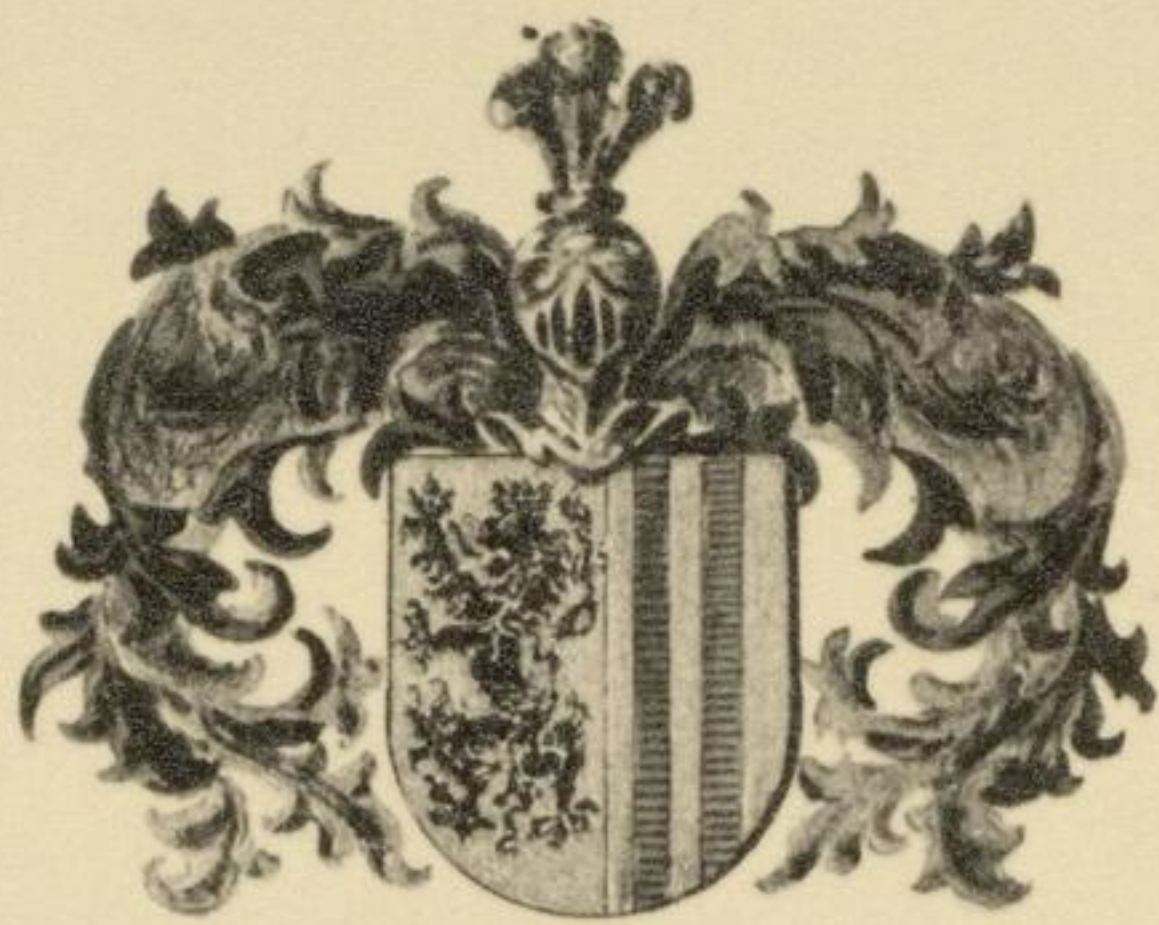

H. D. R. Georgi

Oberbürgermeister von Leipzig, Mitglied des Landtags.
Kaufmann des f. m. Handels der J. A. Hoffmann.

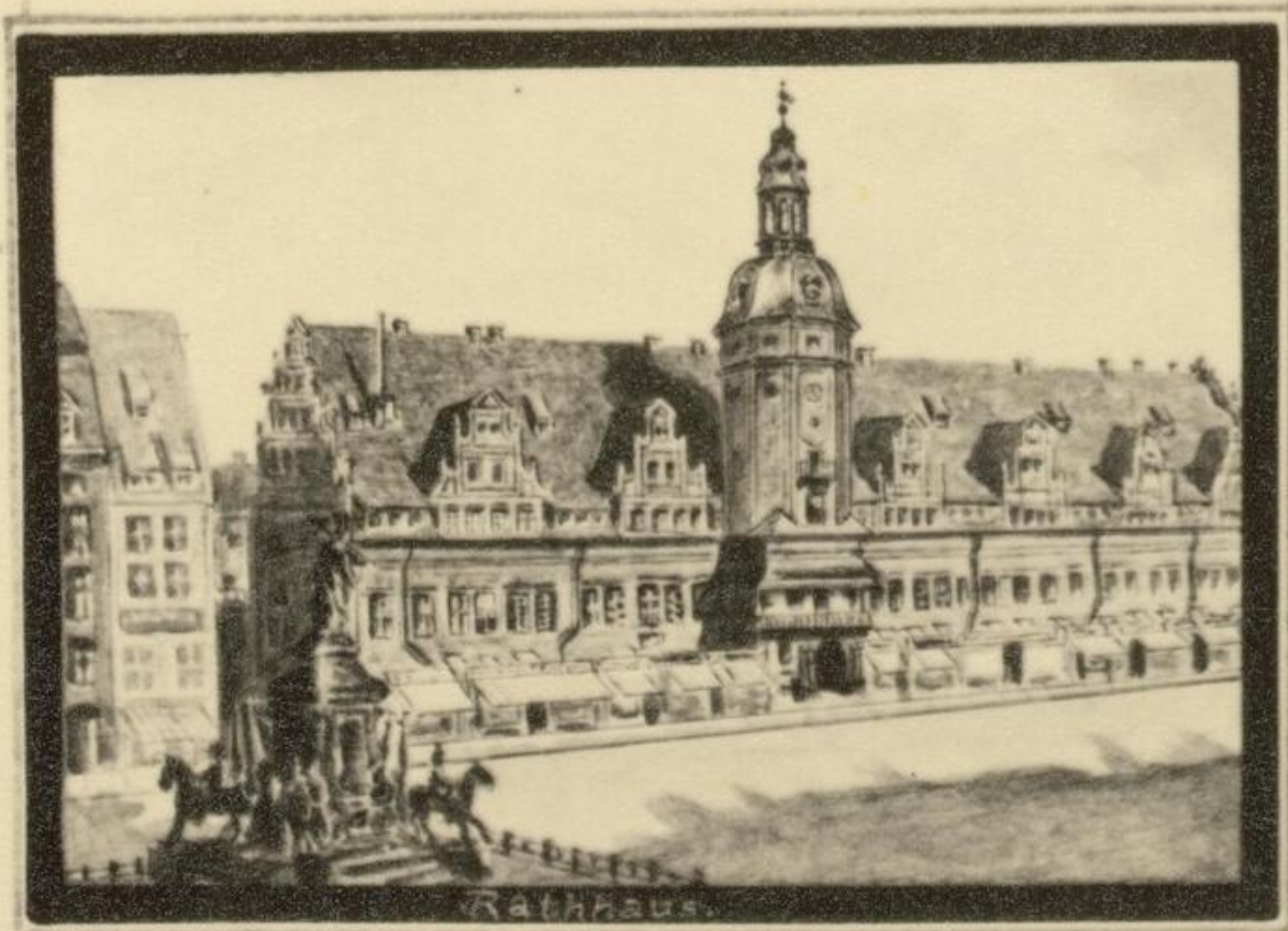

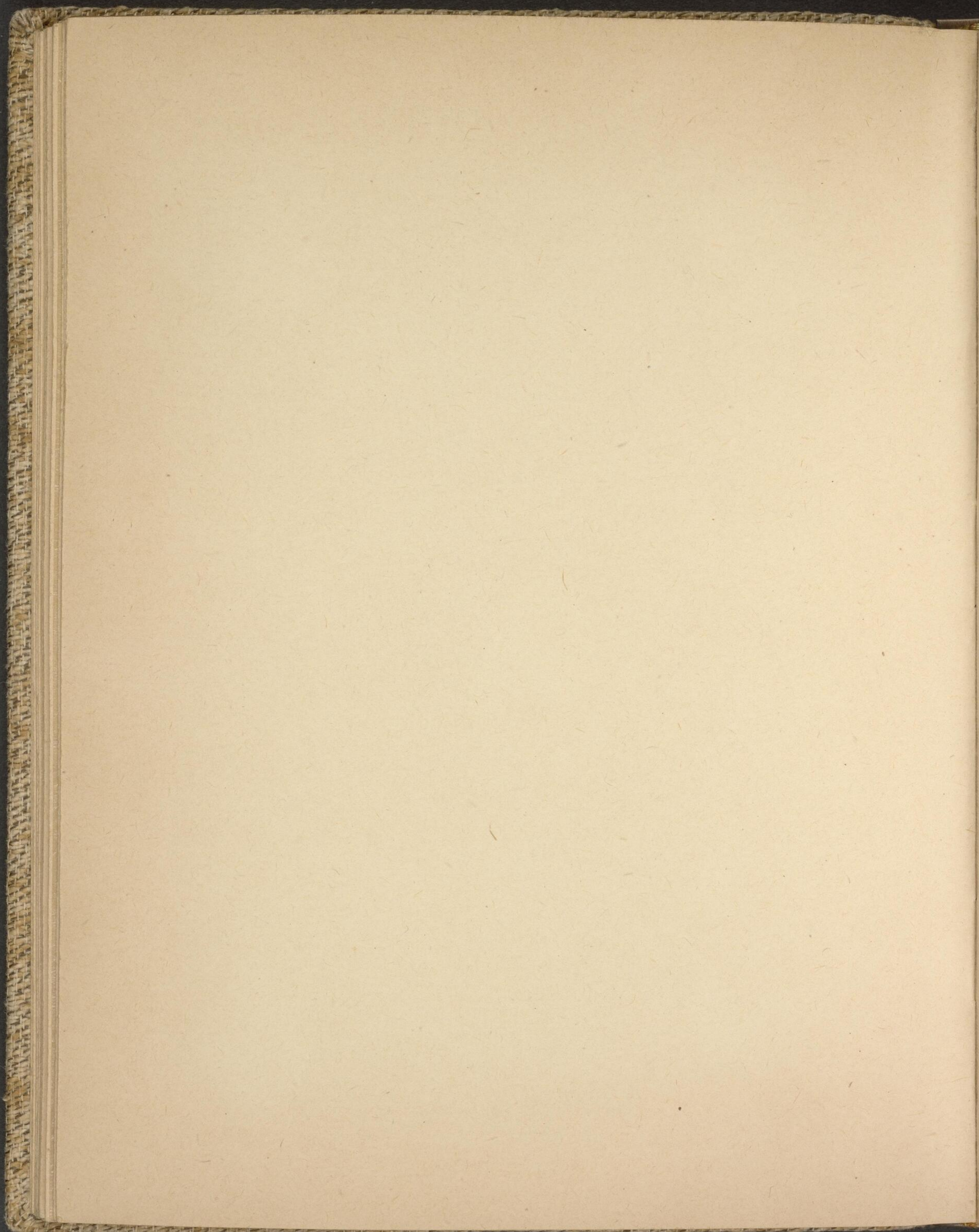



H. Wolff Wain

Geheimer Rath, Professor der Rechte
Mitglied des Centralvorstandes des Juristen-V.

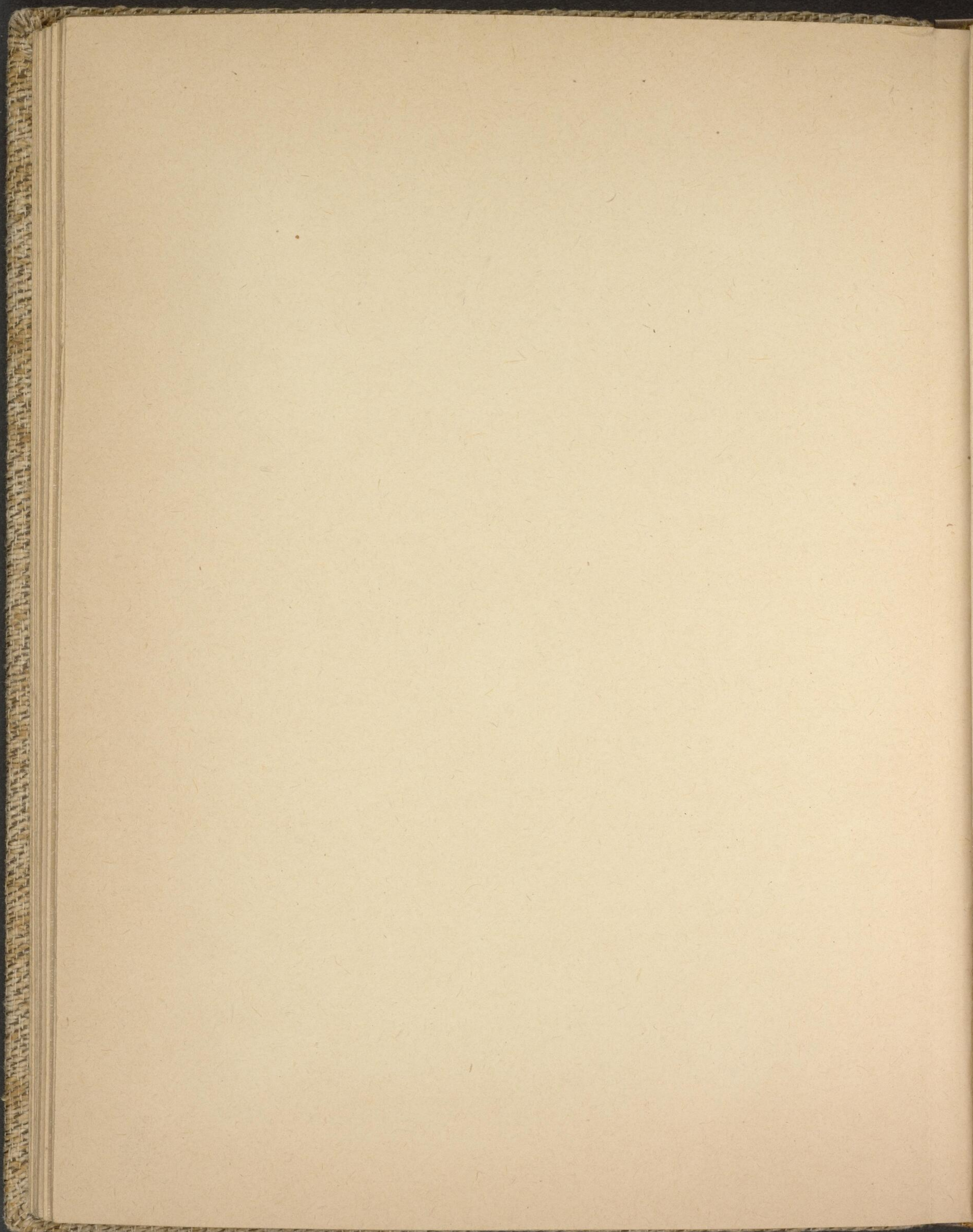

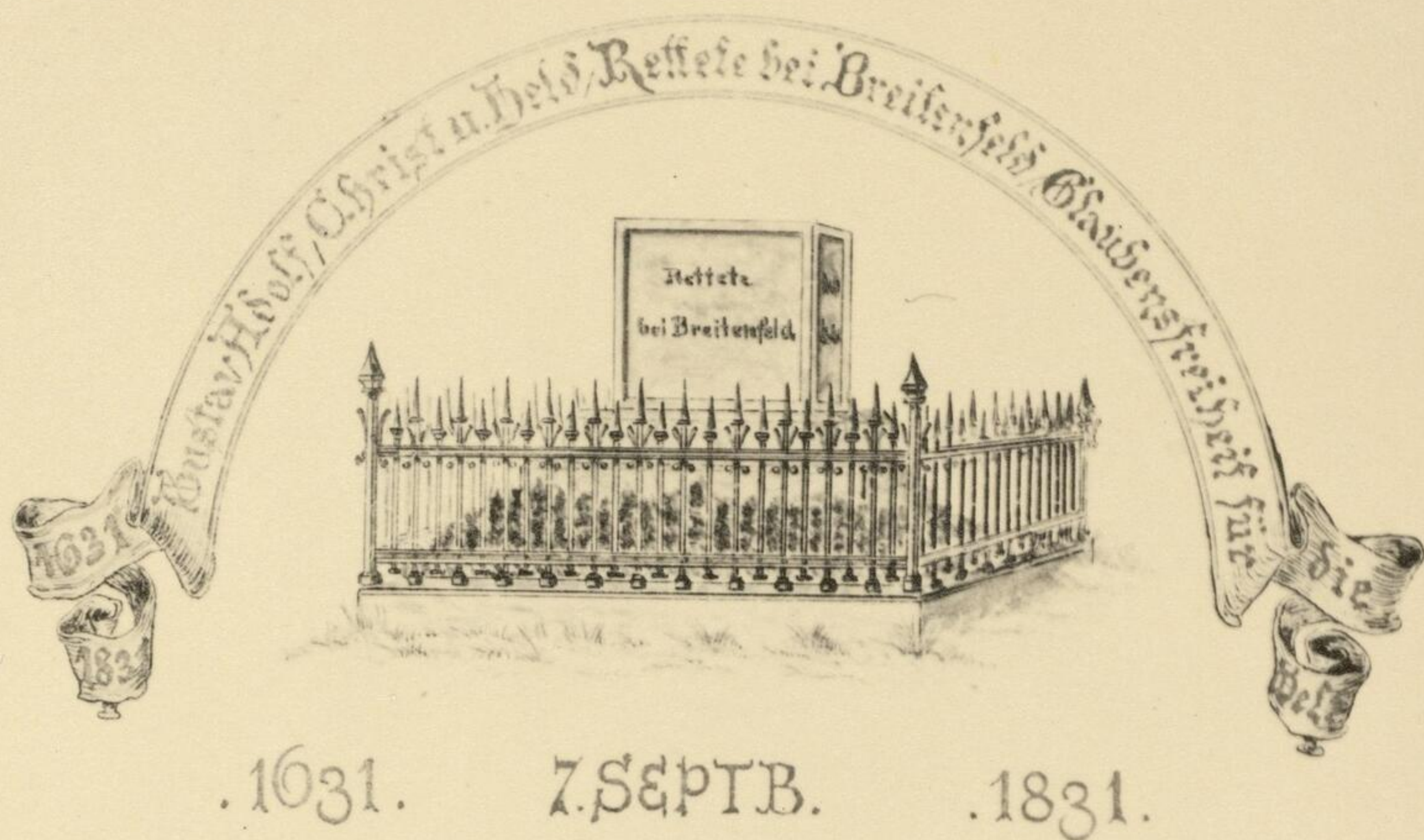

H. P. Kaiser, H. Pauls. Mattsai. Gal. 6, 9.
 von 1884 bis 1890 Pfarrer der Kirche
 St. Gertrudengemeinde und Mitglied der
 kgl. schwedischen Consistoriums in Stock-
 holm sowie Decretar der dortigen
 Kirche. Adolf Thomsen



von Lingner,
Lic. Theol. & Phil., Diakonus zu St. Thomä in Leipzig und
Divisionenordner des II. kgl. k. k. Divisions No 24, war von
1874 - 1890 Schriftföhrer im Centralamt Landratsamt
Kreises des G. A. V. H.





von Hieglitz
Königl. Schwedisch-Norweg. Viceconsul
in Leipzig

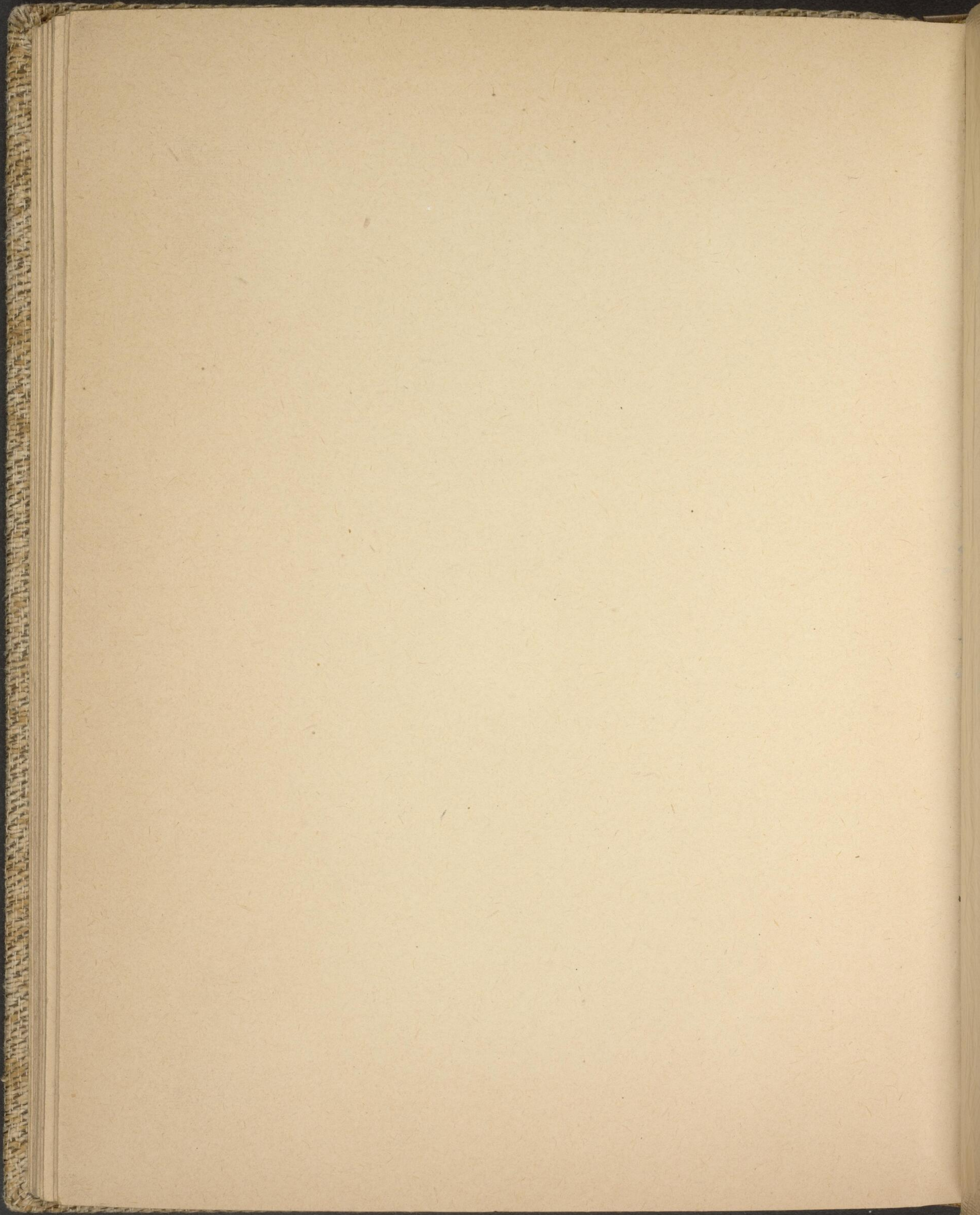

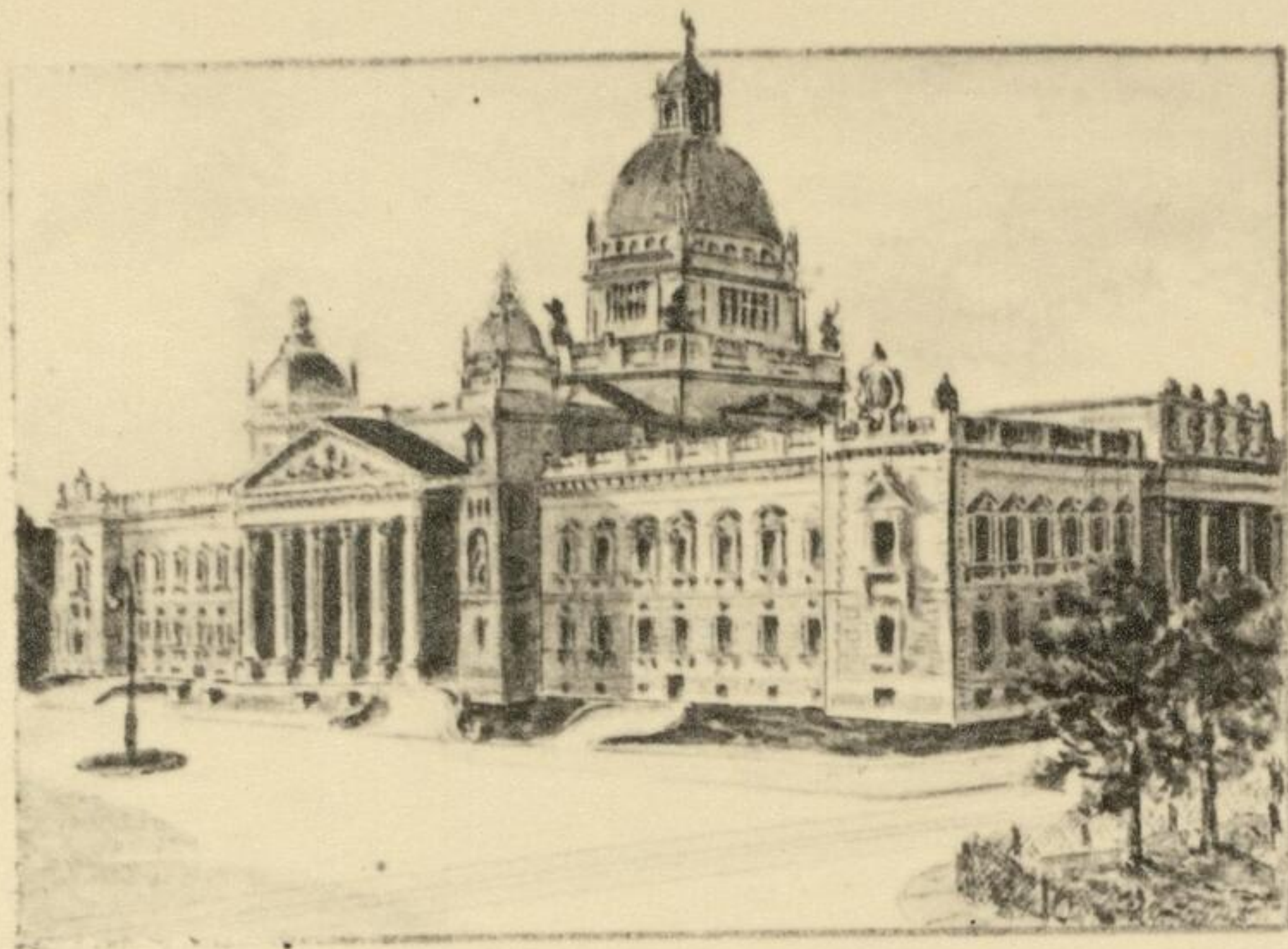

Reichs-Gericht.

Dr. Georg Kreisler

Präsident des Reichsgerichts,
Mitglied des Centralcomitees der unang. Juristen
des Kaiser - Reichs - Hofes.

Maria E Roman
geb. v. Livonius

Contra Alt



Eberhard Freiherr von der Helldorff
Regierungsrath, Präsident zu Merseburg
Königlicher Kammerherr

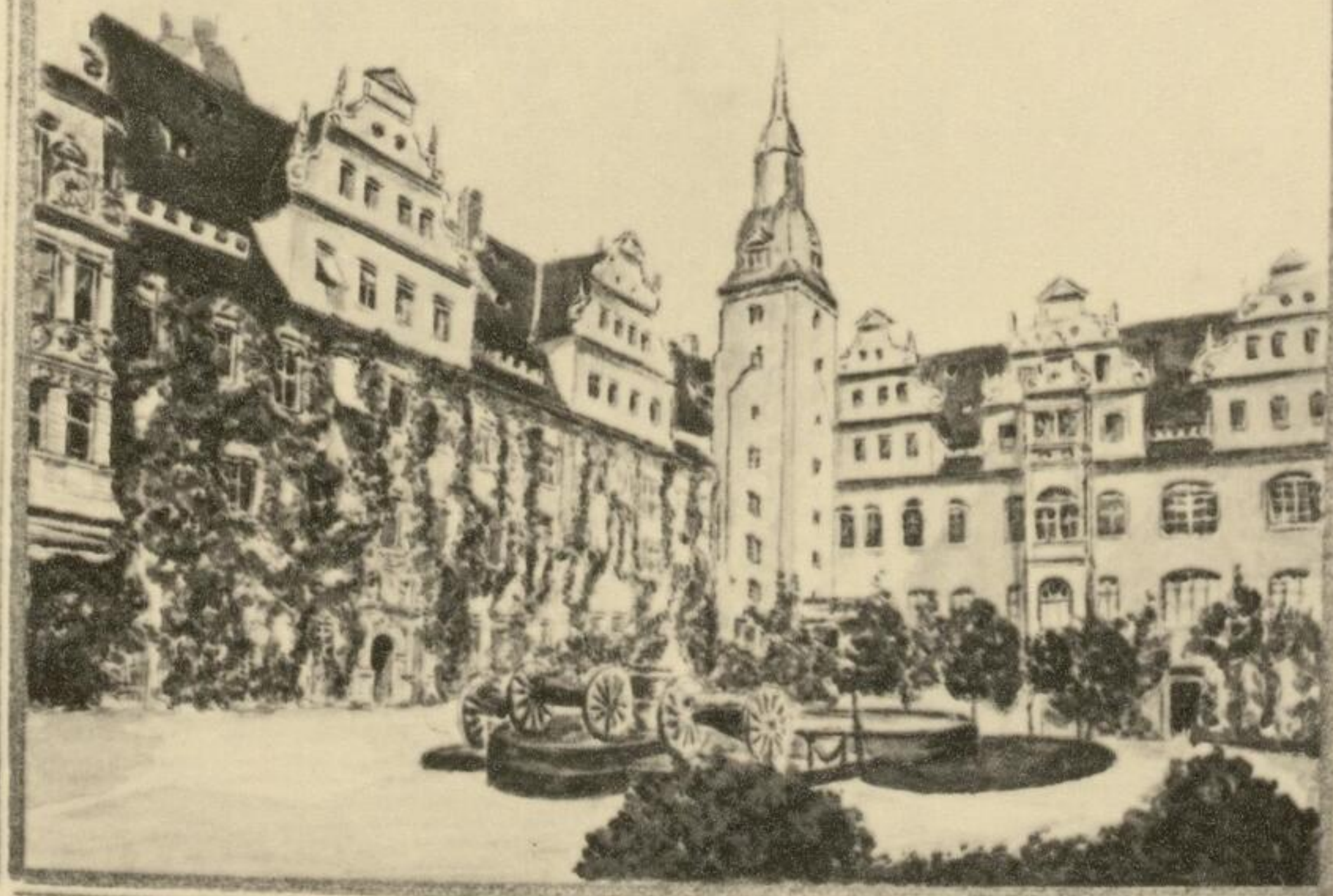

Schlosshof Merseburg

2.

He'dicke

Ordyfarrer und Singschulmeister

von Leipzig bei 25-jähriger

Bestandzeit in Leipzig.

(15. Oktober 1924.)



Dr. Bruno Kördlin,
Abgabungsleiter der Stadt Leipzig

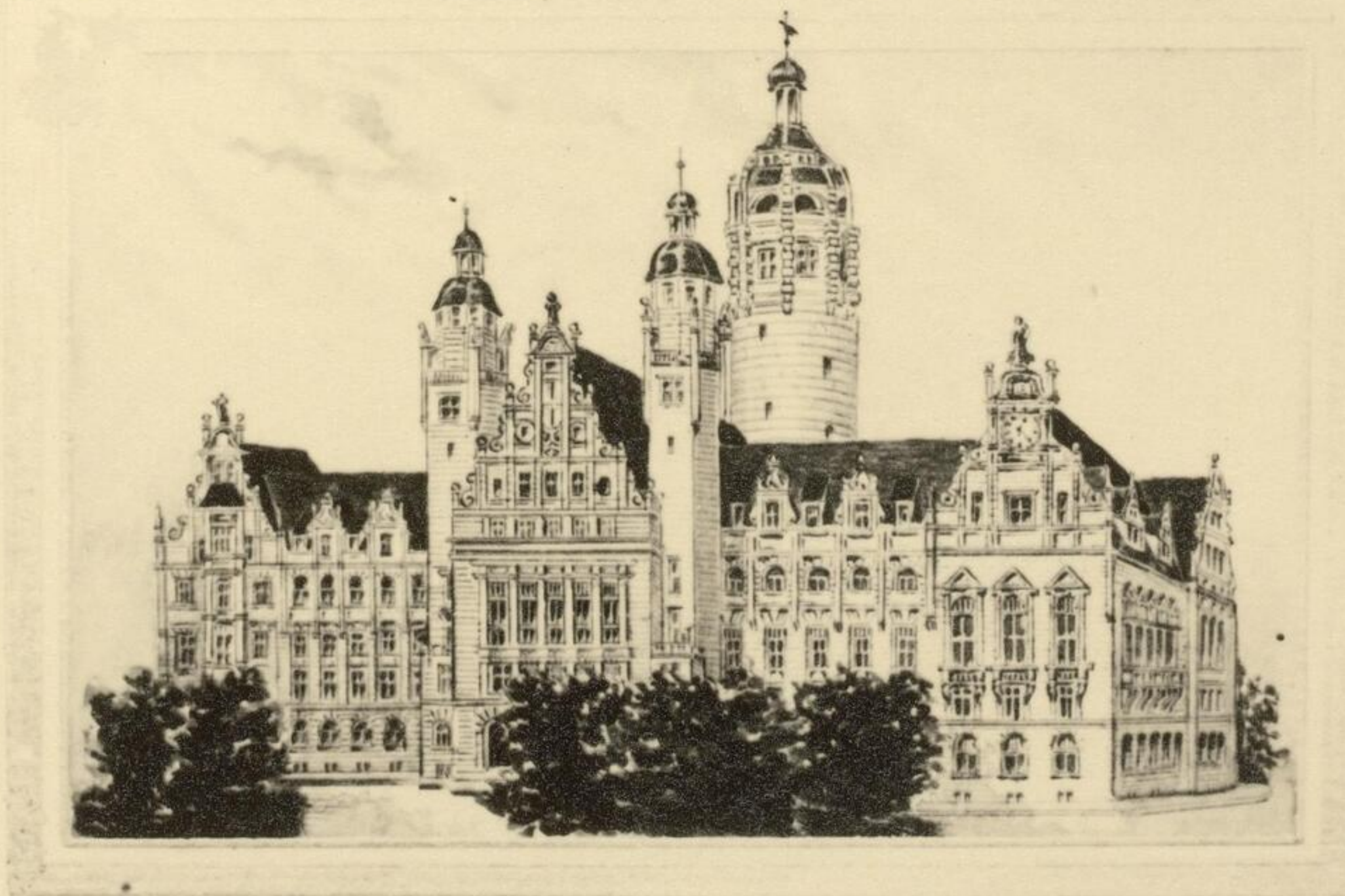

Das neue Rathaus in Leipzig

11. Nov. 1899.

Oskar Haner
Kgl. Schwed. Vizekonsul.
zu Lützen
am 72. Geburtstage
2. März 1926.



Dr Wittich
Bürgermeister von Stadt Leipzig

Kopff Graf Taube
Schwedischer Gesandter

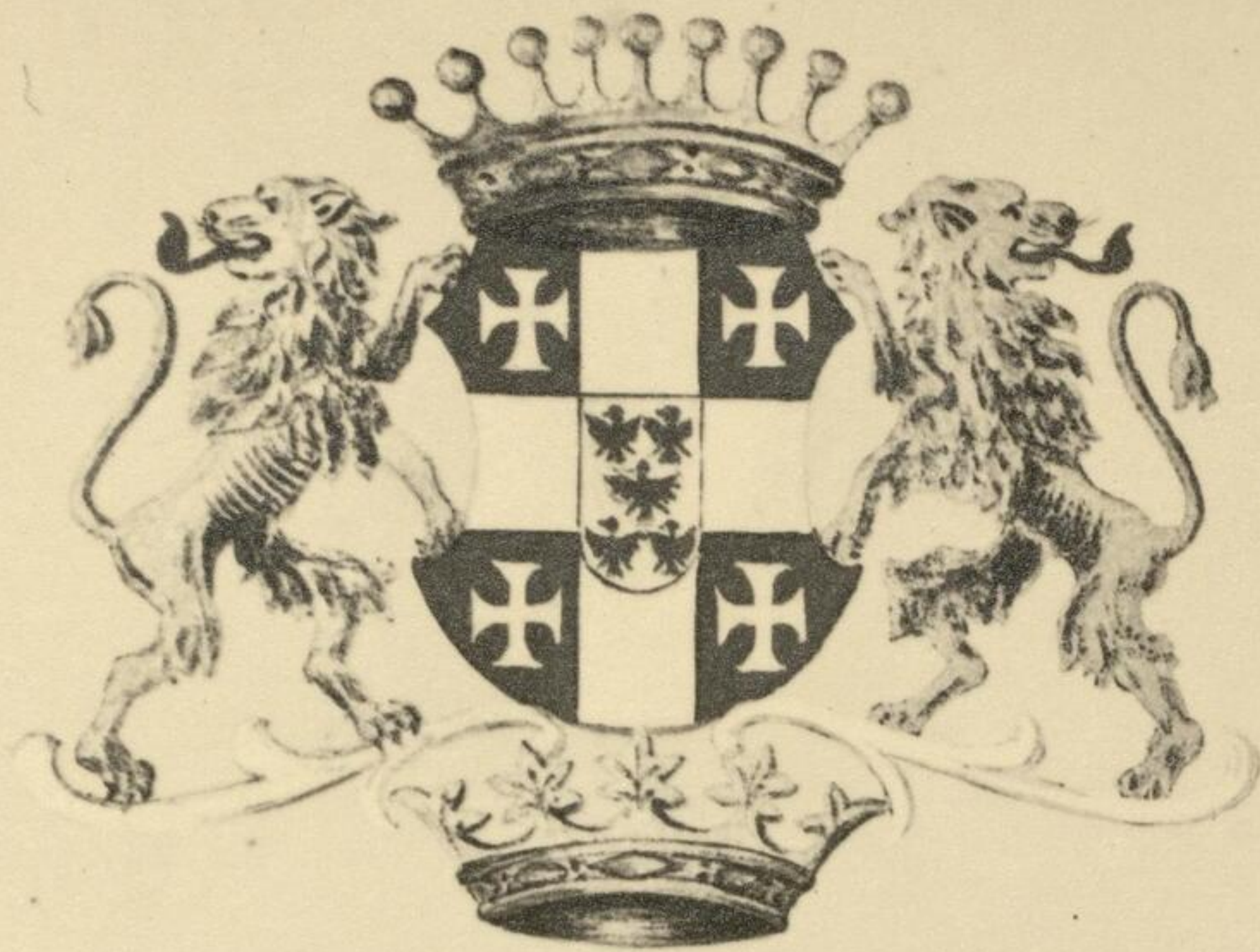

Graf Claron d'Hauffowille
Königliches Landwirthsch.
Kriegs-Maschinen.



ALBERT v. WEBER DENKMAL
Kriegsdorf „Merseburg“
(Entwurf)

A. Gourdou
Abteilungsleiter der Stadt Leipzig

6. 11. 1932

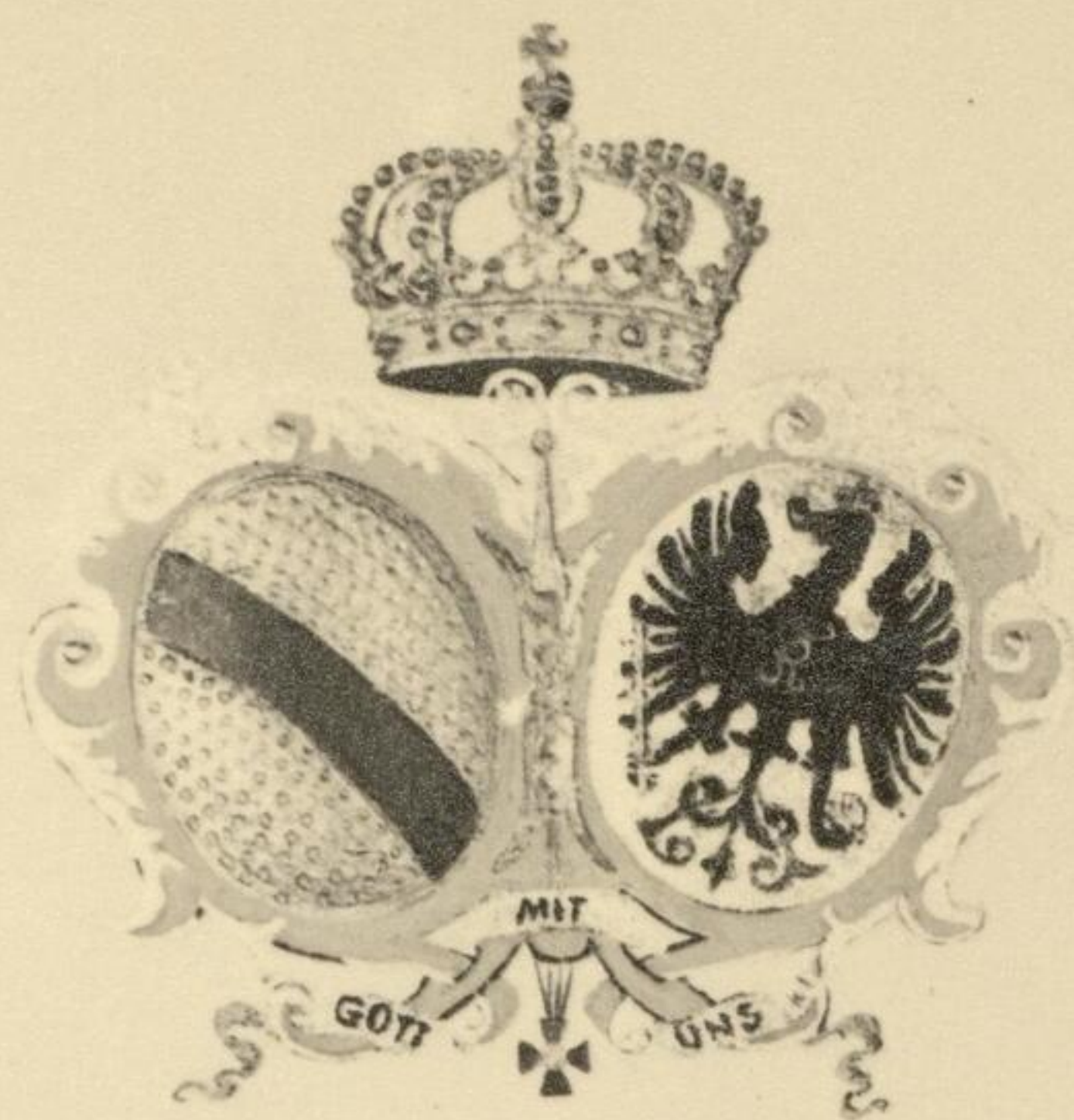

Insendriff Haus Herzogin. Luise

Leipzig

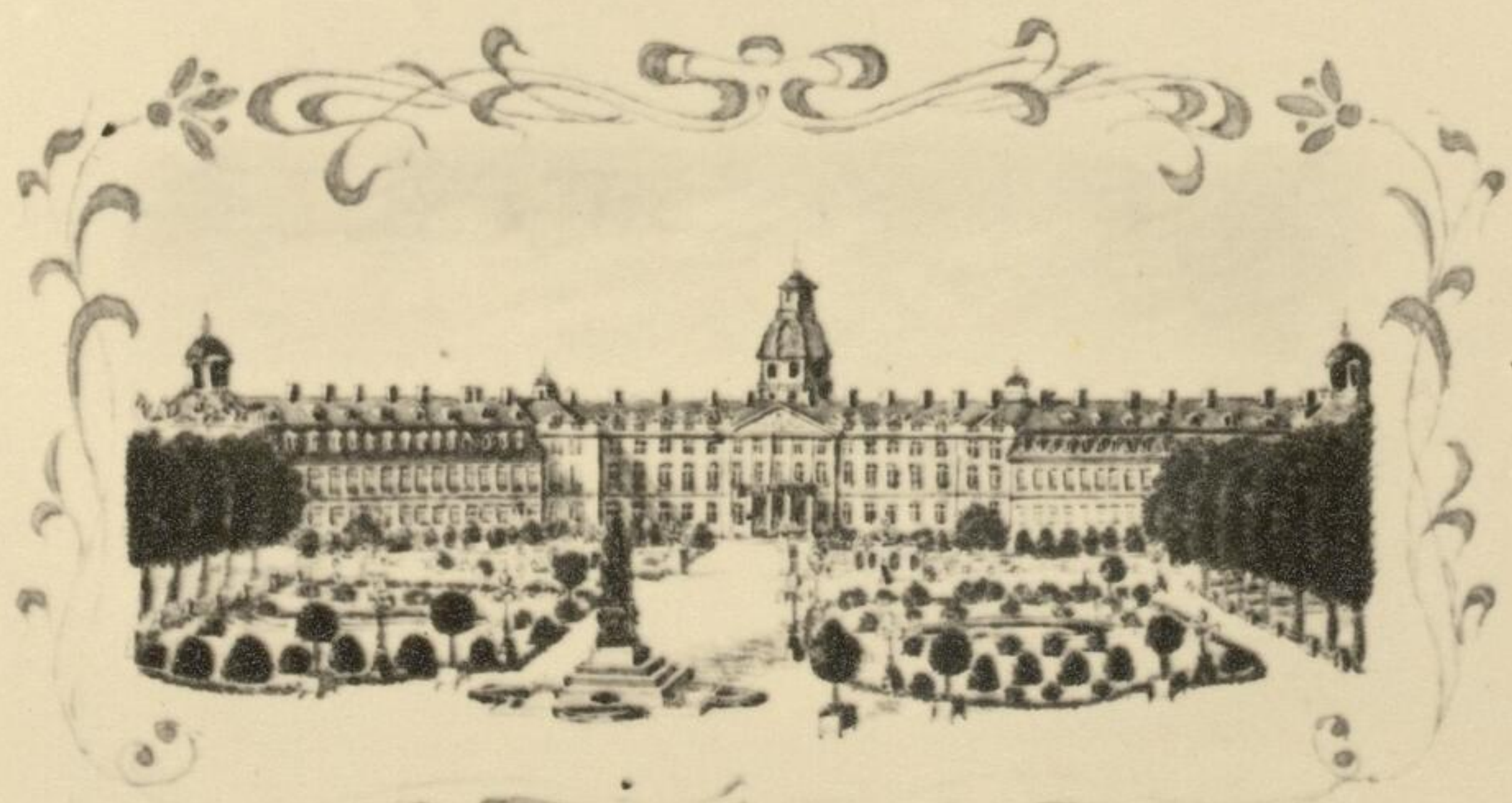

Schloss zu Karlsruhe.

General der Kavallerie Freiherr Plannschke,
Vertreter von Finnland am 6. XI. 32.

Bei Schuss

Idin Schussgeb. Nothke.

von Beneckendorff und von Lindenbergs
Gesellschaft und Kommandanten
Gesamt der II. Armee Corp.

Bayer Foll 6. 11. 1932

Ulla Schumann 6. 11. 1932

Leitet des Konserts Ulla Schumann.

Dr. Hagmann, Superintendent.

K. Mannborgs Leipziger
Kgl. Schwedischer
Oper-Konsul.

Willy Fuchs

Den 6. Nov. 1932.

Louise

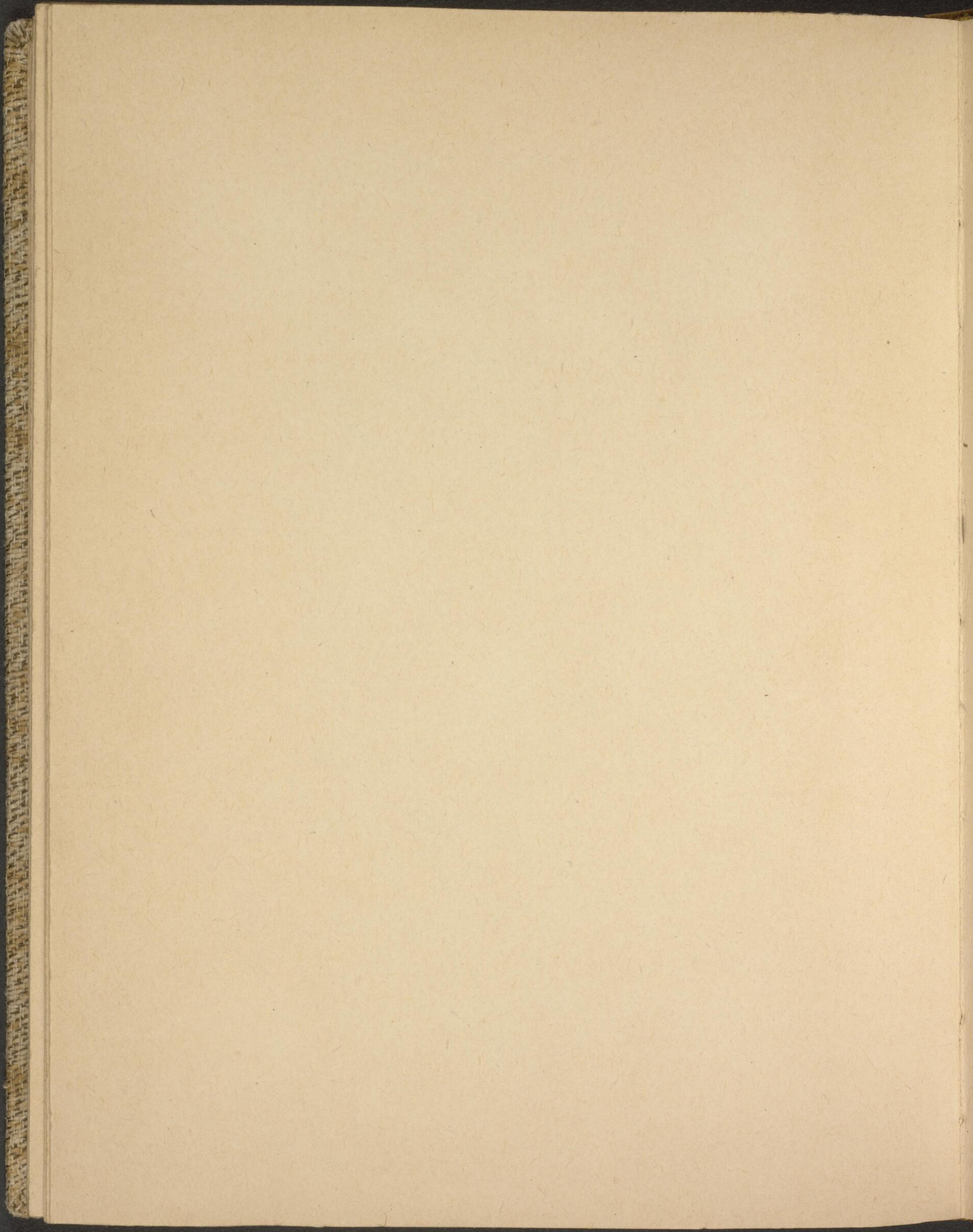

90. -

90.-

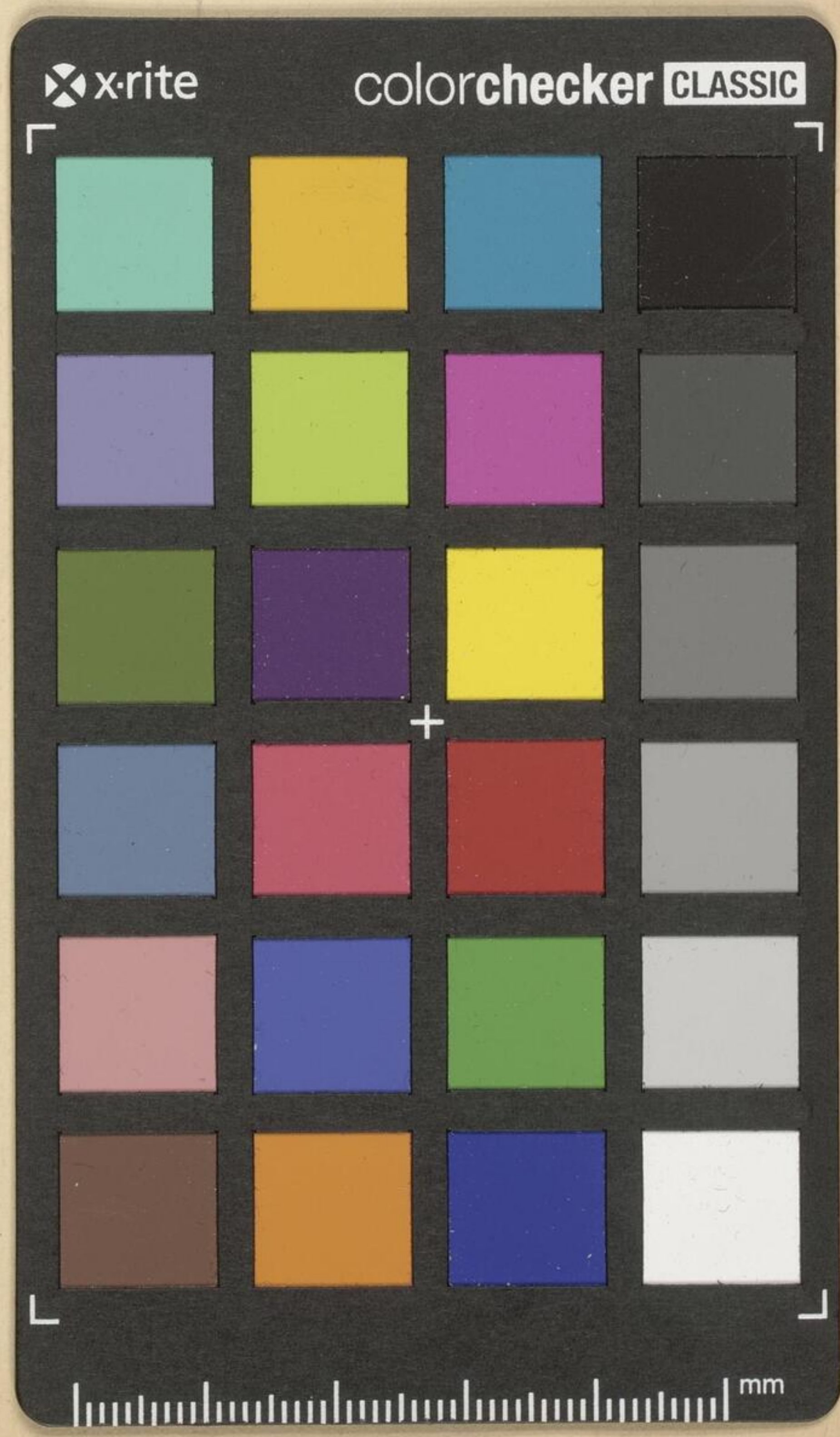





SLUB

Wir führen Wissen.



Hochschule für Musik und Theater Leipzig





SLUB

Wir führen Wissen.



Hochschule für Musik und Theater Leipzig