Fag. 1

Dritter Aufzug

40 Min.

Vorspiel

Molto Allegro (Stürmisch bewegt)

Fagott III

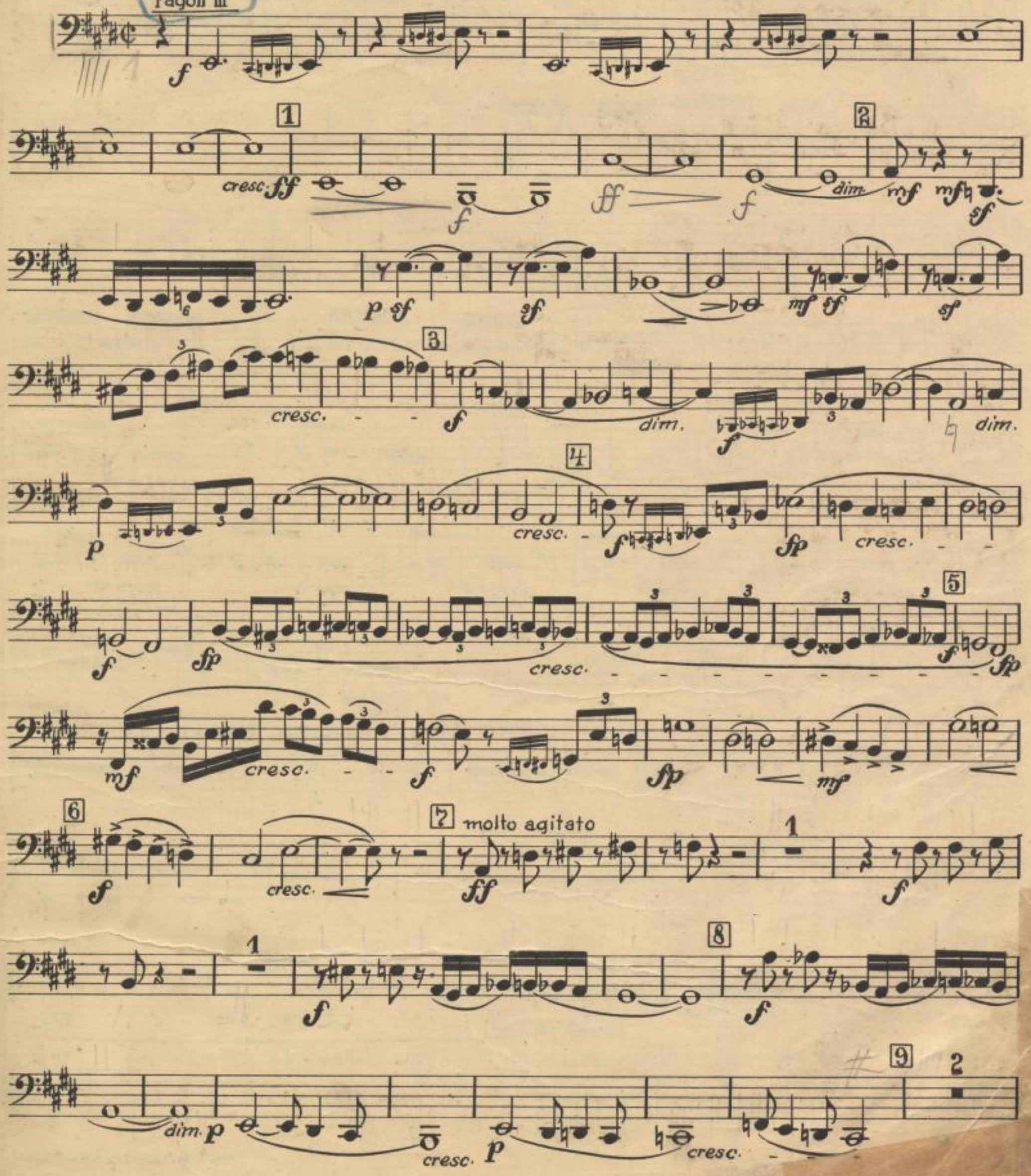

SLUB Wir führen Wissen. SÄCHSISCHE STAATSKAPELLE DRESDEN Semperoper Dresden