Dritter Aufzug.

Einleitung und Pantomime.

Violino I.
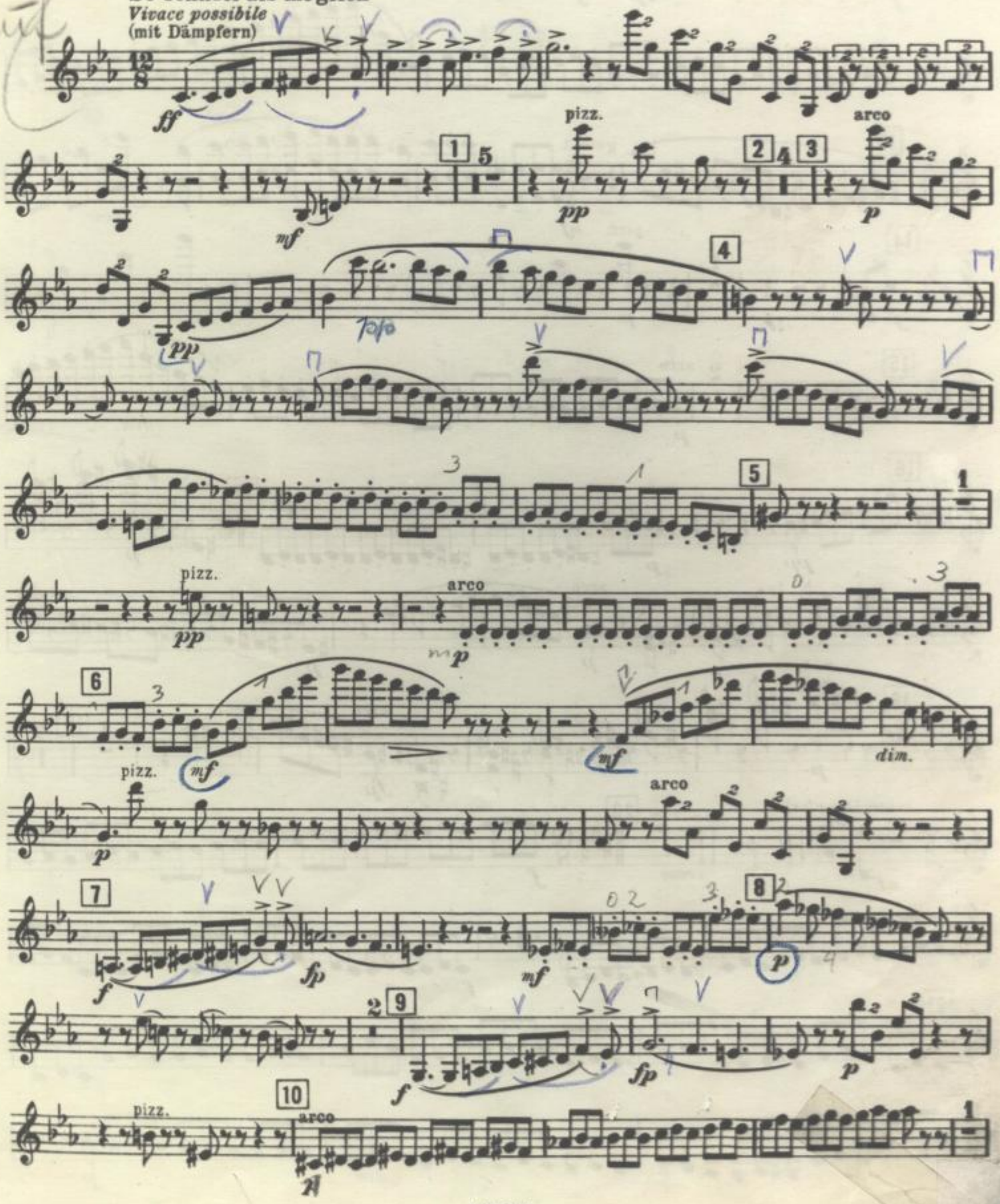
So schnell als möglich
Vivace possibile
(mit Dämpfern)