Das Abschreiben der Stimme ist verboten

Eigentum der Sächs. Staatstheater DRESDEN

Die ägyptische Helena

von

Richard Strauss

Violino II

Erster Aufzug

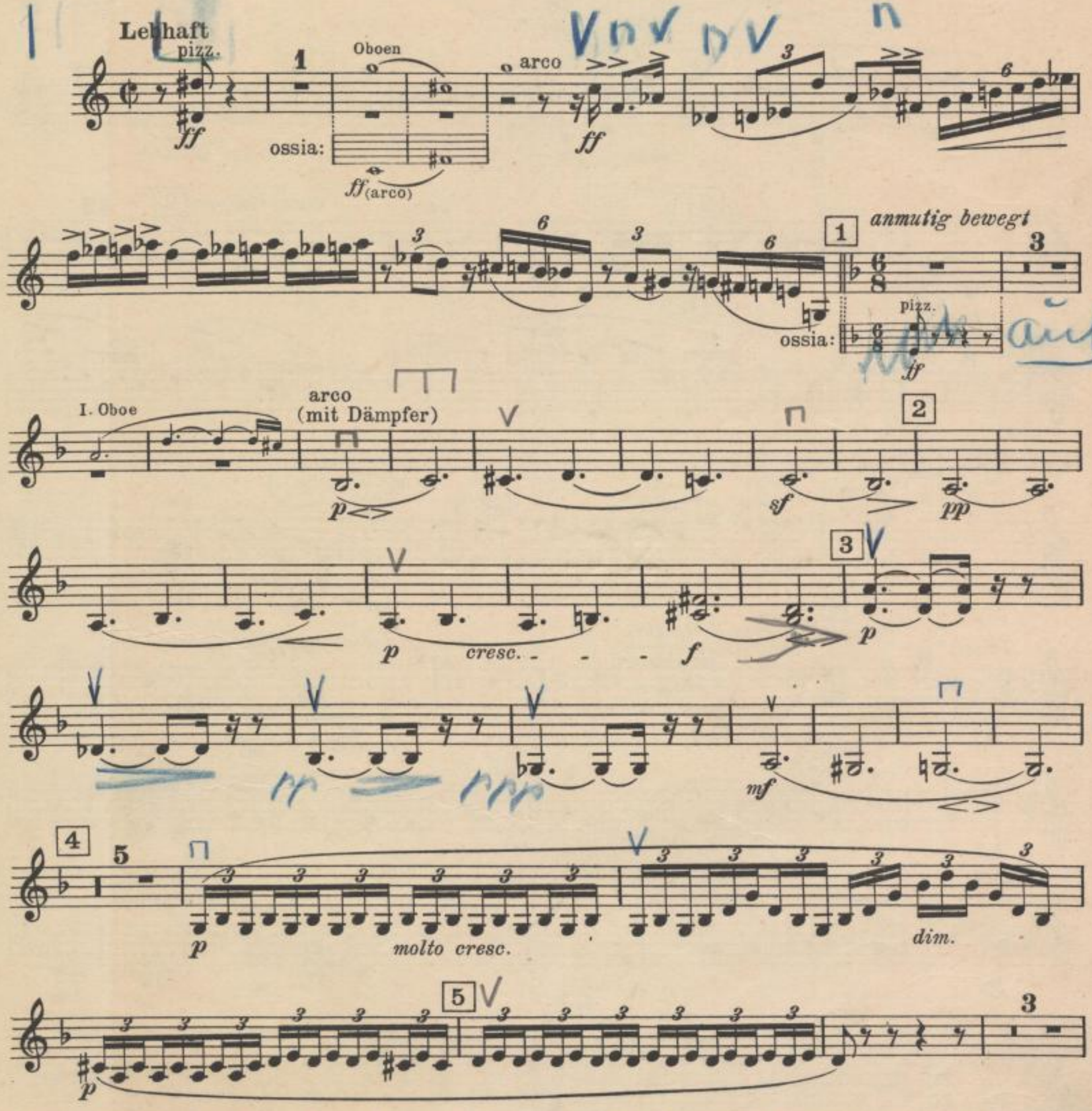

Die als Ossia Stellen auf zweitem System gedruckten Noten sind nur bei Aufführungen mit kleinerem Orchester nach Anweisung des Dirigenten zu spielen

Copyright 1928 by Adolph Fürstner

Adolph Fürstner Berlin W. 10, Viktoriastraße 34 a A. 7901 F

Tous droits d'exécution, de représentation, de reproduction, de traduction et d'arrangements réservés pour tous pays

SLUB Wir führen Wissen. SÄCHSISCHE STAATSKAPELLE DRESDEN Semperoper Dresden