Alabrere

Canto.

18

Der Hr. ist König

Hall — wirf, daß Freudenschall

Auf steigen Hall. steigen Hall. steigen Hall

2.

Auf der Hr. ist Kö — nig

Auf steigen Hall. steigen Hall. steigen Hall

Auf steigen Hall. steigen Hall. steigen Hall

Die Instrum steigen Hallend Die Instrum steigen Hallend Die Instrum steigen

Hallend Die Instrum steigen Hallend steigen Hallend Die In

Instrum so viel, so viel, so viel, so viel, so viel Die Instrum

Hall — Die Instrum so viel, so viel, so viel, so viel Die Instrum

Mus.2392-E-612b

Sächs. Landes-Bibl.

1

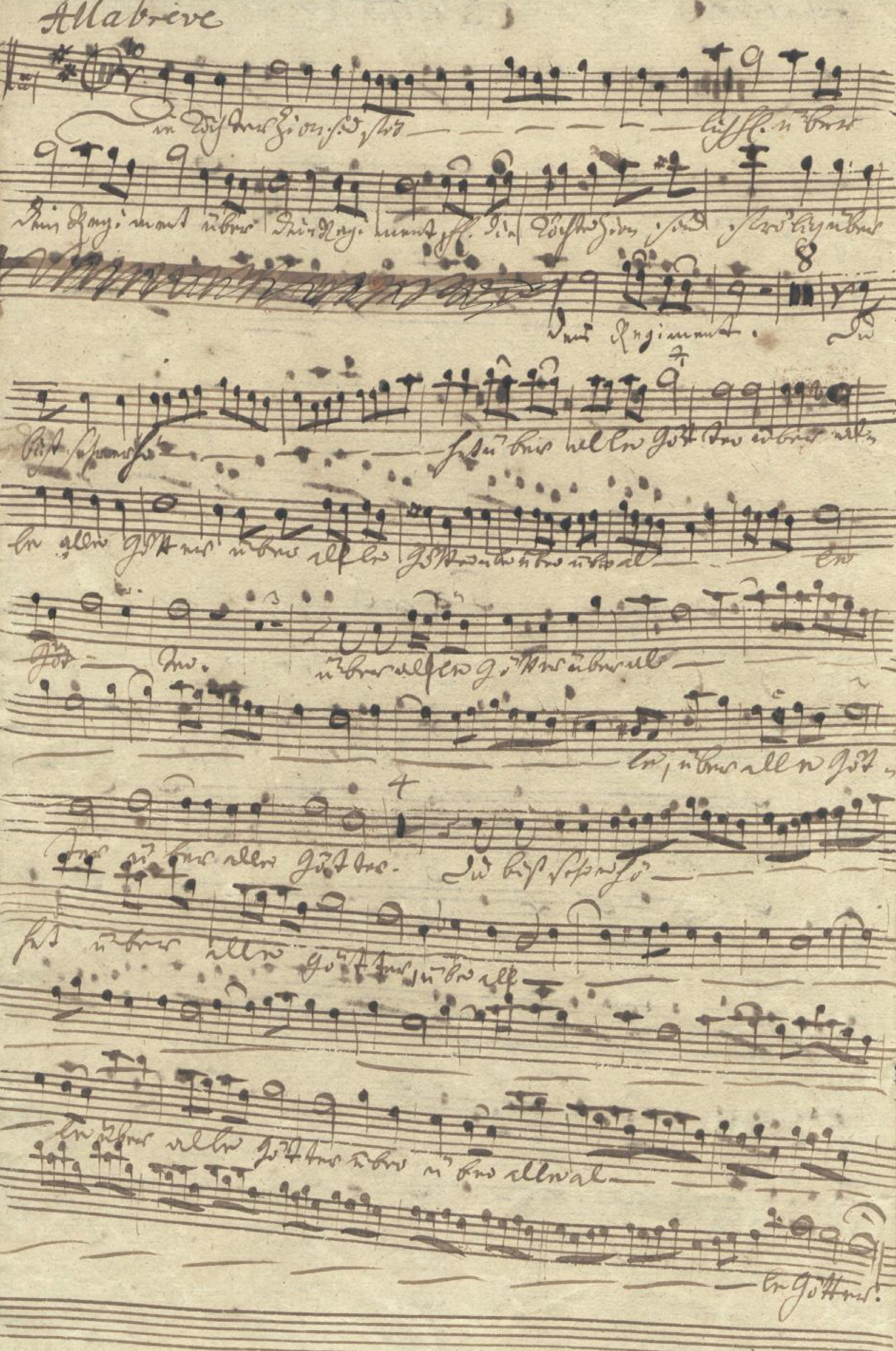
Allabreve

SLUB
Wir führen Wissen.
http://digital.slub-dresden.de/id453627463/4

Allabreve. Canto.

78.

Der Herr ist König — der Herr ist König, der Herr ist König,

der Herr — rich, der Herr rich, und sitzt auf Stuhl, sitzt auf Stuhl, sitzt

auf Stuhl, und sitzt auf

— stuhl, der Herr ist König, der Herr ist König, der Herr ist König

rich, und sitzt auf

— stuhl und sitzt auf Stuhl, sitzt auf Stuhl — sitzt und sitzt auf Stuhl, der

Herren, sitzt auf Stuhl der Herren, sitzt auf Stuhl der Herren, sitzt

auf Stuhl der Herren, und sitzt auf Stuhl, sitzt auf Stuhl, der Herr

Herren so viel, so viel, so viel ihr ist und sitzt

auf

— stuhl der Herren, so viel ihr ist, und sitzt auf Stuhl der Herren so viel ihr ist.

Mus. 2392-E-612b

Sächs. Landes-Bibl.

5

Denn Gott hat uns hier keine Pferden noch, ob er gleich

wärt ist ohngewöhnlich, Hallelu – ja – Hallelu –

ja, er liegt im Koth der arm gnug sind, dagegen wir

Gottes Kinder reich sind, Hallelu ja! Hallelu –

Allabreve

Tenor

Der Herr ist König, der Herrlichkeit, der Herrlichkeit

Herr — und das Lobsingen, herrlich die Psalmen, so viel — sie

ist, der H ist König der Herrlichkeit, der Herrlichkeit Herr —

singt Gott Herr — singt, der Herrlichkeit, ist der Herr — singen, zu

Herr — — — — — — — — — — — — — — — — lich die

Psalmen, so vielfach ist, so viel — sie ist zu singen Herr — —

lich die Du

singt so viel, so viel, so viel sie ist zu singen Herrlichkeit die Psalmen zu

singen Herrlichkeit die Psalmen, zu singen Herrlichkeit die Psalmen so viel so

viel so viel so viel sie ist, so viel — — — so vielfach

ist zu singen Herrlichkeit die Psalmen zu singen Herrlichkeit die Psalmen zu singen

Psalms vielfach sie ist zu singen Herrlichkeit — die Psalms vielfach sie ist so viel so vielfach.

Mus. 2392-E-612b

Städt. Landes-Bibl. 7

Allabreve.

Du Tochter Zion - sind traurlich sind traurlich Herr über dein Volk

ward über dein Regiment. Du Tochter Zion sind traurlich über dein Regiment.

Du bist gnädig Herr — — — — — — ist über aller Gottheit über

aller aller Gott — heit über aller Gottheit über al — — — —

— le über aller Gottheit

Du bist gnädig — — — — — ist über aller Gottheit über

über all — — — — le Gott — — heit über al — — —

— le über aller Gottheit über al

— le über al Gottheit.

Aria

7

Praefat ista Soliseo teofatista Friden

Praefat ista Soliseo teofatista Friden teofatist und

Avaff

Ist mit stark ista Mauff teofatist ista Friden praefatista Soldan praefat sa

Soldan teofatist ista Friden teofatist u praefatist mas vad i ista Mauff teofatist, und

praff

teofatist u praefatista dis ista Mauff. gegen si ond gro.

den König praefatista Damaskus zu zamm trüdt wünd ty mein Hända

stendigt mein groß Rauff

stendigt mein große Rauff

Da Capo. Ihm

mein große Rauff.

SLUB Wir führen Wissen. http://digital.slub-dresden.de/id453627463/9

SLUB
Wir führen Wissen.
http://digital.slub-dresden.de/id453627463/10

Tenore

6.

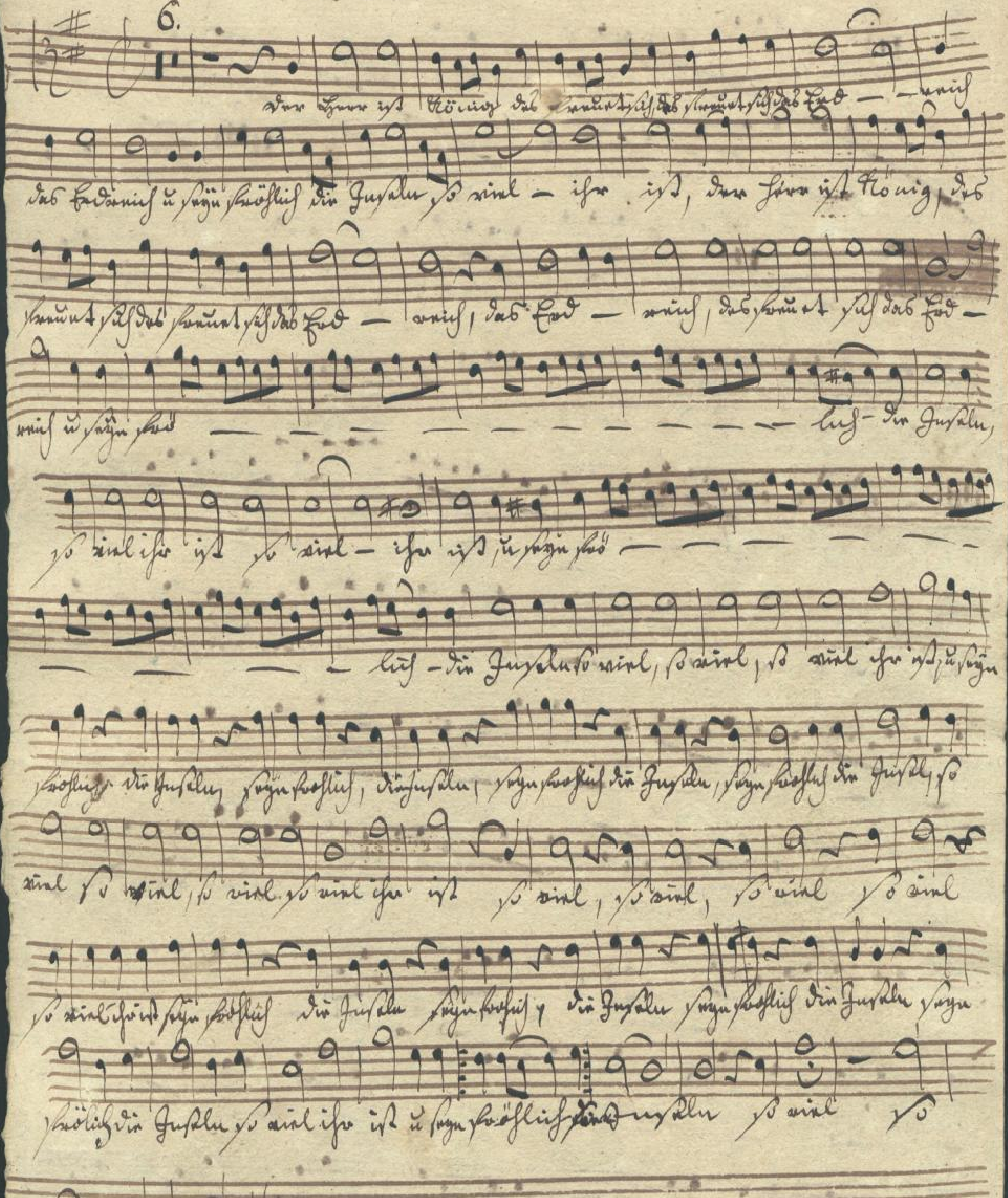

Sächs. Landes-Bibl.

Mus. 2392-E-612b

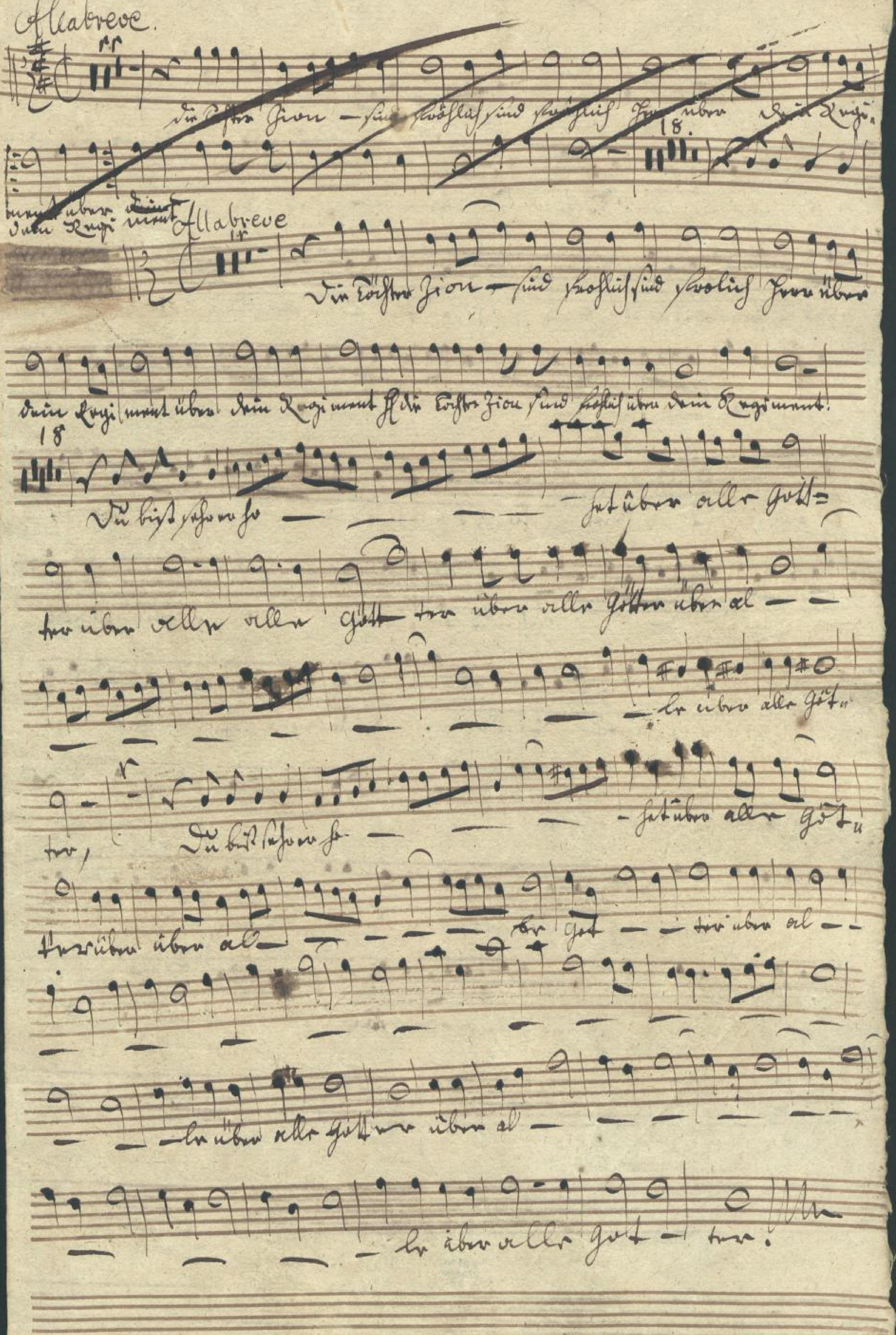
Allabreve.
Die Töchter Zion sind fröhlich sind fröhlich Herr über dein Regiment.
Allabreve
Die Töchter Zion sind fröhlich sind fröhlich Herr über dein Regiment über dein Regiment. Die Töchter Zion sind fröhlich über dein Regiment!
Du bist erhöhet über alle Götter über alle aller Götter über alle Götter über al
ler über alle Götter,
Du bist erhöhet über alle Götter über al ler Götter über al
ler über alle Götter über al
ler über alle Götter!

Allabreve Tenore

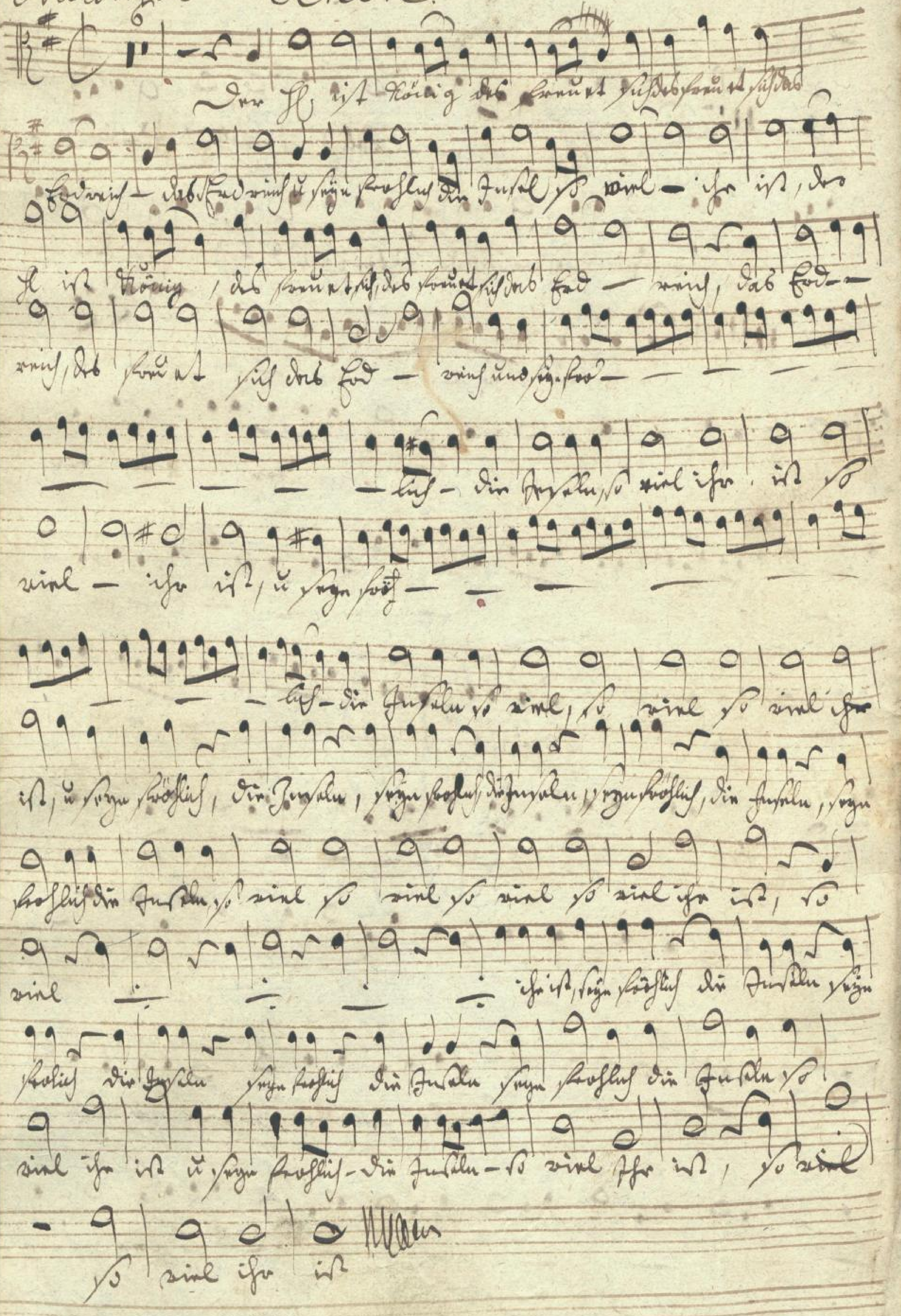

Mus. 2392-E-612b

Sächs. Landes-Bibl.
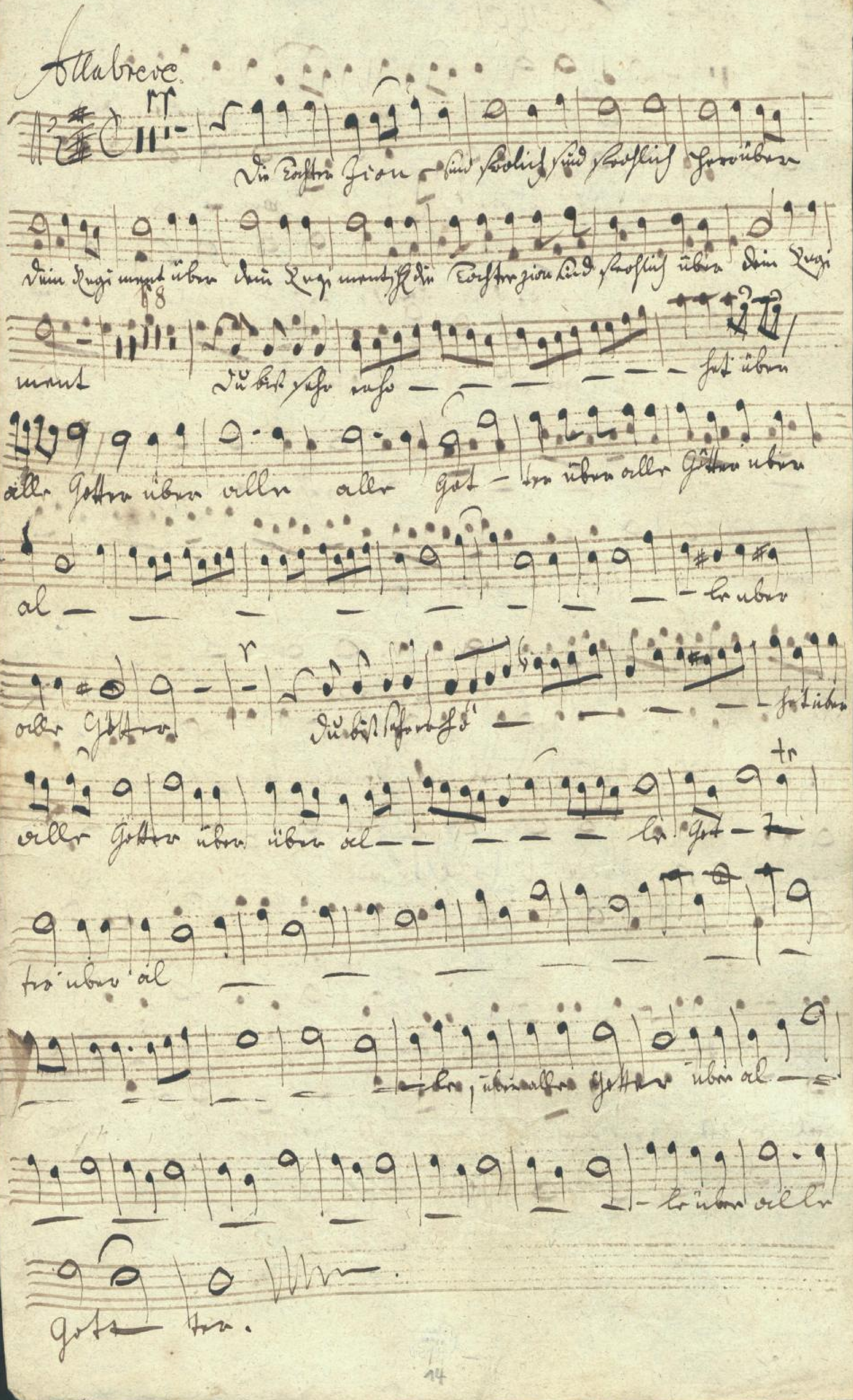
Allabreve

TENORE.

Allabreve.

B.

Der Herr ist König, der schmückt sich, der schmückt sich

das sind wir, das sind wir, und singen fröhlich die Hymnen so viel-

— ihr ist, der Herr ist Königes schönes

schmückt sich sind — wir, das sind — wir Königes

sich das sind — wir des. singen schön — — — — —

— — — die Hymnen so viel ihr ist so viel — ihr

ist, des. singen schön — — — — — — — — —

— die Hymnen so viel, so viel, so viel ihr ist, des. singen fröhlich

die Hymnen, schönes. die Hymnen, singen fröhlich die Hymnen, singen

fröhlich die Hymnen, so viel, so viel, so viel ihr ist, das

viel, so viel, ÷ ÷ so viel ihr ist singen fröhlich die Hymnen.

Mus. 2392-E-612b
Sächs. Landesbibl.
15

schölig die Jungfrau, schön schölig die Jungfrau, schön schölig die Jungfrau

so viel ihr ist, so schön schölig die Jungfrau so viel ihr ist, so

viel, so viel ihr ist.

Chorus.

Dein Herr und Heiland ist grö- der mehr, ob

er gleich wieder ist ohngerächet, Hallen- lu-

ja! Hallelu- ja! er liegt im Koth der

Feinde, in ganzen wie Gott uns Kinder

schön, Hallelu ja ja

Tenore.

7

Pauket ihr Wolken — Laufet ihr Jagden

Pauket ihr Wolken Laufet ihr Jägden Laufet u. Pauk — —

— 4 — 4 — 4 — 4 — Lat mit in dieser Music.

2

Laufet ihr Jägden pauket ihr Wolken pauket ihr Wolken laufet ihr Jägden Pau-

laufet u. pauket mein in dieser Music laufet u. pauk

— 4 — 4 — 4 Lat laufet mit pauket mit in dieser Music

5

Jagen Hirsch grossen König Jagd ist Lumpf viel zu

wenig, Fürst barmherzig grosse Beute, Jagen grosse

Hund, Jagd, mein Forst

Da Capo.

mein grosser Forst.

Sächs. Landes-Bibl.

Mus. 2392-E-612b

17

Allabreue. Basso.

Der Herr ist König du

freuet sich du freuet sich du freuet sich du Herr ich du

sich muß, du freuet sich — du sich — — muß, du Herr muß und mein Erlöser

stehen so viel — ihr ist, so viel so viel — ihr ist so viel ist, und sein

Erlöser sein Erlöser, sein Erlöser sein Erlöser sein Erlöser sein Erlöser sein Erlöser sein

Erlöser so viel, so viel ihr ist, und sein Erlöser sein Erlöser sein

Erlöser sein Erlöser der Herr ist König du freuet sich du freuet sich

sich — muß und sein Erlöser

— ich sein Erlöser so viel — ihr ist so

viel ihr ist so viel ihr ist sein Erlöser

Erlöser sein Erlöser sein Erlöser sein Erlöser sein Erlöser sein Erlöser sein Erlöser so

viel ihr ist, und sein Erlöser so viel ihr ist so viel so

Allabreue.

viel ihr ist.

II. Allabreue.

Die Töchter Zion sind froh — lich, Herr, über dein Regi

ment über dein Regiment, Herr, die Töchter Zion sind Erlöser über

dein Regiment das ist Herr ist der

Sächs. Landes-Bibl.

Mus. 2392-E-612b

19

-stein allen alt — — — -lus Landen,

ü — ber al- le allen göttern, über allen göttern über

allen, über allen göttern, über al — —

— en über allen Göttern

— sitzt über allen Göttern, ü — ber al- len allen Göt-

ter über allen göttern, über al — —

— en über allen göttern über

al — len allen göttern.

Alla breve. Violino V°

Mus. 2392-E-612b

Sächs. Landes-Bibl.

21

Aria.

D Capo.

Verte.

Aria.

SLUB
Wir führen Wissen.
http://digital.slub-dresden.de/id453627463/23

Aria

piano

forte

piano

forte

piano

forte

piano

forte

piano

forte

piano

Da Capo

SLUB
Wir führen Wissen.
http://digital.slub-dresden.de/id453627463/24

Violino 2

Allabreue

12

Mus. 2392-E-612b

Sächs. Landes-Bibl.

25

Aria

piano

forte piano

forte forte

piano

SLUB
Wir führen Wissen.
http://digital.slub-dresden.de/id453627463/26

Aria

Aria

SLUB
Wir führen Wissen.
http://digital.slub-dresden.de/id453627463/28

Clarino Solo

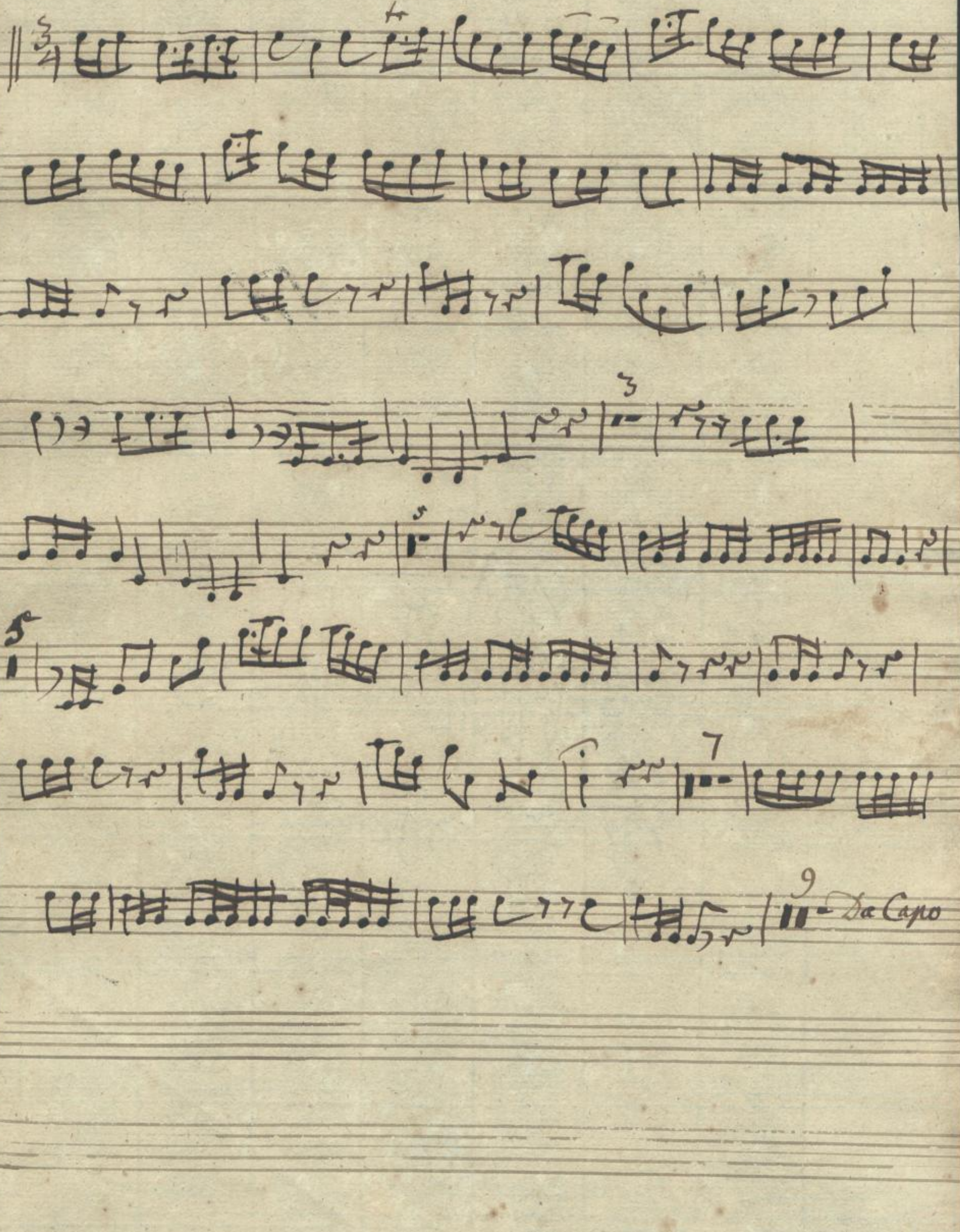

Mus. 2392-E-612b

Sächs. Landes-Bibl.

SLUB
Wir führen Wissen.
http://digital.slub-dresden.de/id453627463/29

Clarino 1mo.

Aria.

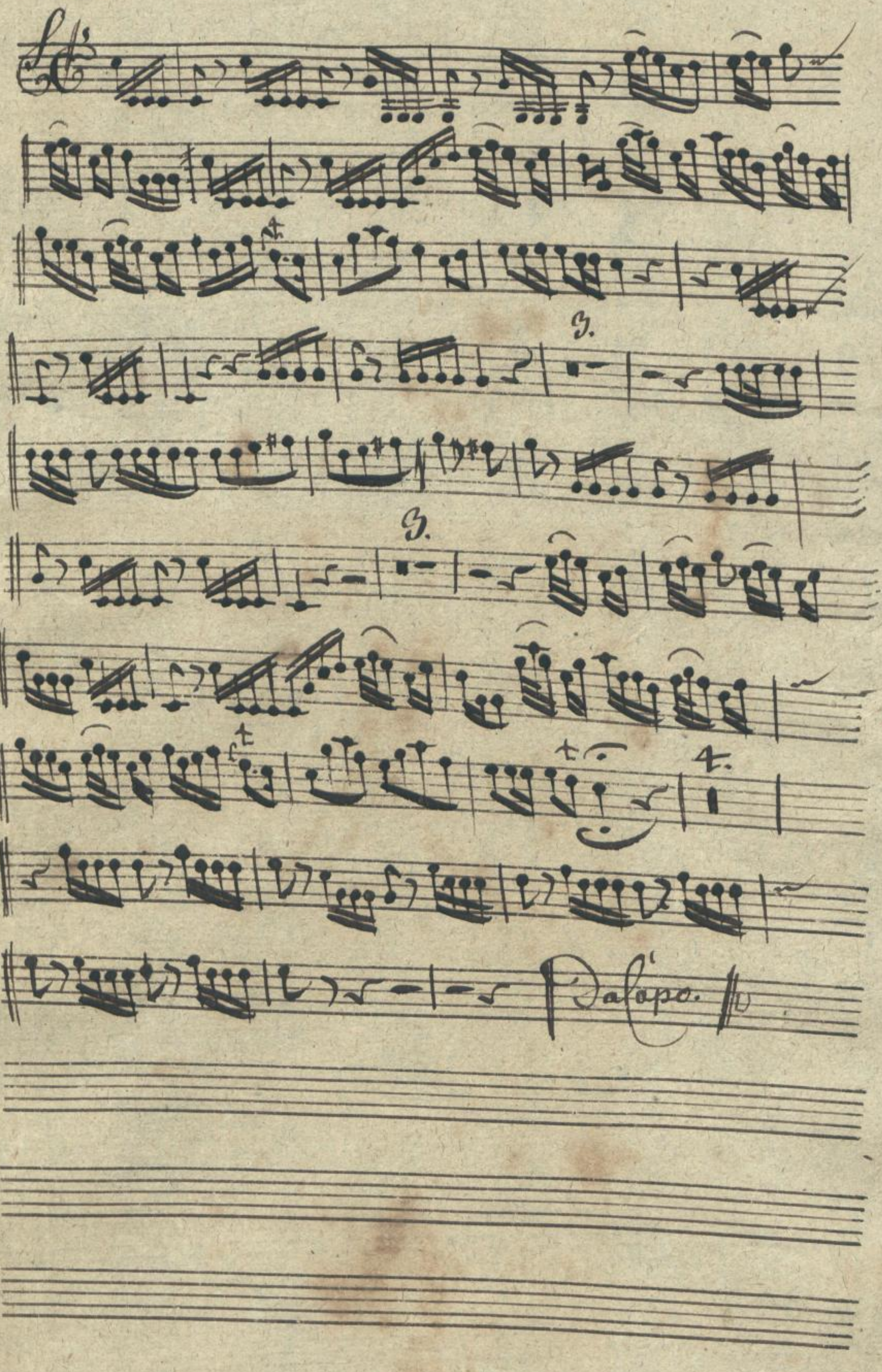

Mus. 2392-E-612b

31

SLUB
Wir führen Wissen.
http://digital.slub-dresden.de/id453627463/32

Turino 1mo.

Mus. 2392-E-612b

Sächs. Landes-Bibl.

33

22

SLUB
Wir führen Wissen.
http://digital.slub-dresden.de/id453627463/34

Clarino 1mo

Allabreve

18.

Aria tac // Rec: tac // Aria tacet //

Rec: tac: // Volti

Sächs. Landes-Bibl.

Mus. 2392-E-612B

35

A7

Aria.

3.

3.

4.

4.

da Capo //

Rec: tac: // Aria tac: //

Choral

4.

6

tr

Aria. Clarinetto.

30.

Da Capo.

Mus. 2392-E-612b

Sächs. Landes-Bibl.

37

23

SLUB
Wir führen Wissen.
http://digital.slub-dresden.de/id453627463/38

Aria. Tympano.

5

20.

Da Capo.

Mus. 2392-E-612b

39

24

SLUB
Wir führen Wissen.
http://digital.slub-dresden.de/id453627463/40