

1. Pädagogik:
a) Unterstützung des Betriebes bei der pädagogischen Qualifizierung der Lehrlinge durch Übernahme erzieherischer Aufgaben, didaktischer und methodischer Vorkursarbeiten und Abkürzungen von Arbeitsplätzen und Ablaufplänen.
b) Unterstützung des Betriebes bei der pädagogischen Qualifizierung der Lehrlinge durch Übernahme erzieherischer Aufgaben, didaktischer und methodischer Vorkursarbeiten und Abkürzungen von Arbeitsplätzen und Ablaufplänen.

Politisch-ideologische Arbeit und kulturelle Beziehungen

IV.

Verantwortung für die im Abschnitt III enthaltenen Aufgaben
1 bis 7
a) Arbeitspsychologische Studie zur Vorbereitung und Durchführung des Antrittstrainings.
b) Arbeitspsychologische Untersuchung der Betriebsbedingungen im Z-Lok-Verkehr.
c) Die Betreuung dieser Arbeiten übernimmt Dipl.-Psych. Trommer.
Für die Karl-Marx-Universität:
Prof. Dr. Hofmann,
Oberassistent Soltan.
Dr. Rosel Klinkbe
Böhlen

An der Förderbrücke

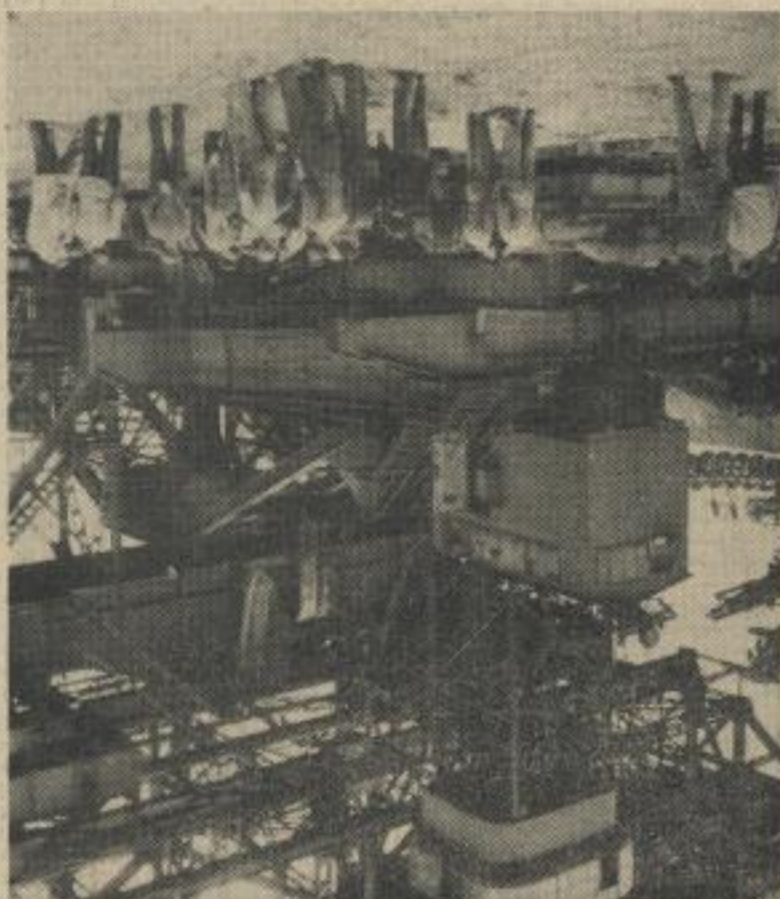

Physikstudenten helfen im Studentensommer dem Betrieb im Rahmen ihres „Jugendobjektes Wissenschaft“ bei der Lösung wichtiger wissenschaftlich-technischer Probleme

VII.

Das Jahresabkommen stellt eine höhere Stufe der sozialistischen Gemeinschaftsarbeit eines der größten Produktionsbetriebe mit der größten Universität der Deutschen Demokratischen Republik dar.

Die Verwirklichung dieses Abkommens ist im Zusammenhang mit dem Produktionsaufgebot der Weckstigen und der Erhöhung der Arbeitsproduktivität von großer und beispielhafter Bedeutung.

Die Vertragspartner sehen deshalb eine entscheidende Aufgabe darin, das Jahresabkommen weiter zu konkretisieren und ständig um seine Verwirklichung zu kämpfen.

Auf diese Weise – davon sind wir überzeugt – werden gute Voraussetzungen für die Vertiefung der sozialistischen Gemeinschaftsarbeit und ein rasches Wachstum der Produktivkräfte geschaffen.

Böhlen, den 30. Juni 1962

Dipl.-Ing., Dipl.-Wirtschaftler Fritsch
Werkdirektor
des VEB-Kombinates „Otto Grotewohl“
Böhlen

Prof. Dr. Dr. h. c. Georg Mayer
Rektor der Karl-Marx-Universität Leipzig

1. Durch die Wirtschaftswissenschaftliche Fakultät werden zur Unterstützung der Vorlesungen durch folgende Vorlesungsdurchführer:
a) Vortragsklausur vor Wirtschaftswissenschaften
b) Vorträge über die Möglichkeiten und Anwendung des Lochkartenrechnens durch Dr. Reuß, Dr. Berni und Dr. Reimcke.
c) Vorträge des Instituts für Politische Ökonomie „Die neue Kräfte der Internationalsozialistischen Arbeiterbewegung und die Veränderung des Produktionsprofils unter Veränderte Arbeitsverhältnisse“
d) Vorträge des Instituts für Arbeitswissenschaft
e) Vorträge des Instituts für Arbeitswissenschaft
f) Vorträge des Instituts für Arbeitswissenschaft
g) Vorträge des Instituts für Arbeitswissenschaft
h) Vorträge des Instituts für Arbeitswissenschaft
i) Vorträge des Instituts für Arbeitswissenschaft
j) Vorträge des Instituts für Arbeitswissenschaft
k) Vorträge des Instituts für Arbeitswissenschaft
l) Vorträge des Instituts für Arbeitswissenschaft
m) Vorträge des Instituts für Arbeitswissenschaft
n) Vorträge des Instituts für Arbeitswissenschaft
o) Vorträge des Instituts für Arbeitswissenschaft
p) Vorträge des Instituts für Arbeitswissenschaft
q) Vorträge des Instituts für Arbeitswissenschaft
r) Vorträge des Instituts für Arbeitswissenschaft
s) Vorträge des Instituts für Arbeitswissenschaft
t) Vorträge des Instituts für Arbeitswissenschaft
u) Vorträge des Instituts für Arbeitswissenschaft
v) Vorträge des Instituts für Arbeitswissenschaft
w) Vorträge des Instituts für Arbeitswissenschaft
x) Vorträge des Instituts für Arbeitswissenschaft
y) Vorträge des Instituts für Arbeitswissenschaft
z) Vorträge des Instituts für Arbeitswissenschaft

III

1. Durch die Wirtschaftswissenschaftliche Fakultät werden zur Unterstützung der Vorlesungen durch folgende Vorlesungsdurchführer:
a) Vorträge über Fragen der Leistung und des wirtschaftlichen Wachstums der Volkswirtschaft
b) Vorträge über Fragen der Leistung und des wirtschaftlichen Wachstums der Volkswirtschaft
c) Vorträge über Fragen der Leistung und des wirtschaftlichen Wachstums der Volkswirtschaft
d) Vorträge über Fragen der Leistung und des wirtschaftlichen Wachstums der Volkswirtschaft
e) Vorträge über Fragen der Leistung und des wirtschaftlichen Wachstums der Volkswirtschaft
f) Vorträge über Fragen der Leistung und des wirtschaftlichen Wachstums der Volkswirtschaft
g) Vorträge über Fragen der Leistung und des wirtschaftlichen Wachstums der Volkswirtschaft
h) Vorträge über Fragen der Leistung und des wirtschaftlichen Wachstums der Volkswirtschaft
i) Vorträge über Fragen der Leistung und des wirtschaftlichen Wachstums der Volkswirtschaft
j) Vorträge über Fragen der Leistung und des wirtschaftlichen Wachstums der Volkswirtschaft
k) Vorträge über Fragen der Leistung und des wirtschaftlichen Wachstums der Volkswirtschaft
l) Vorträge über Fragen der Leistung und des wirtschaftlichen Wachstums der Volkswirtschaft
m) Vorträge über Fragen der Leistung und des wirtschaftlichen Wachstums der Volkswirtschaft
n) Vorträge über Fragen der Leistung und des wirtschaftlichen Wachstums der Volkswirtschaft
o) Vorträge über Fragen der Leistung und des wirtschaftlichen Wachstums der Volkswirtschaft
p) Vorträge über Fragen der Leistung und des wirtschaftlichen Wachstums der Volkswirtschaft
q) Vorträge über Fragen der Leistung und des wirtschaftlichen Wachstums der Volkswirtschaft
r) Vorträge über Fragen der Leistung und des wirtschaftlichen Wachstums der Volkswirtschaft
s) Vorträge über Fragen der Leistung und des wirtschaftlichen Wachstums der Volkswirtschaft
t) Vorträge über Fragen der Leistung und des wirtschaftlichen Wachstums der Volkswirtschaft
u) Vorträge über Fragen der Leistung und des wirtschaftlichen Wachstums der Volkswirtschaft
v) Vorträge über Fragen der Leistung und des wirtschaftlichen Wachstums der Volkswirtschaft
w) Vorträge über Fragen der Leistung und des wirtschaftlichen Wachstums der Volkswirtschaft
x) Vorträge über Fragen der Leistung und des wirtschaftlichen Wachstums der Volkswirtschaft
y) Vorträge über Fragen der Leistung und des wirtschaftlichen Wachstums der Volkswirtschaft
z) Vorträge über Fragen der Leistung und des wirtschaftlichen Wachstums der Volkswirtschaft

UNIVERSITÄTSZEITUNG

ORGAN DER SED-PARTEI ZEITUNG DER KARL-MARX-UNIVERSITÄT

Beilage Nr. 1/1962

Arbeitsabkommen zwischen dem VEB Kombinat „Otto Grotewohl“ Böhlen und der Karl-Marx-Universität Leipzig

Am 30. Juni dieses Jahres wurde auf der Grundlage bereits bestehender Freundschaftsverträge ein Arbeitsabkommen zwischen unserer Universität und dem Kombinat „Otto Grotewohl“ Böhlen, dem größten volkseigenen Betrieb des Bezirkes Leipzig, unterzeichnet. Die Tätigkeit von Wissenschaftlern und Studenten der verschiedensten Disziplinen im Kombinat in diesem Jahr und im Jahre 1963, dessen Plan gegenwärtig an der Universität und im Betrieb eingehend diskutiert wird, ist sowohl in den Naturwissenschaften wie auch in den Gesellschaftswissenschaften eines der wichtigsten Mittel zur Erhöhung des Nutzeffekts der wissenschaftlichen Forschung, zur Orientierung auf die volkswirtschaftlich bedeutsamsten Probleme, zur raschen Einführung der gewonnenen wissenschaftlichen Erkenntnisse in die Produktion sowie zur wirksameren Ausbildung und Erziehung der Studierenden und des wissenschaftlichen Nachwuchses.

Die Erfüllung der in dem Arbeitsabkommen niedergelegten Aufgaben wird ein wesentlicher Maßstab dafür sein, welchen Beitrag die Karl-Marx-Universität mit ihrem umfangreichen wissenschaftlichen Potential für die ökonomische Stärkung unserer Republik leistet.

Die „Universitätszeitung“ veröffentlicht deshalb im folgenden den vollen Wortlaut des Arbeitsabkommens.

Auf der Grundlage der in den Jahren 1960 und 1961 unterzeichneten Freundschaftsverträge vereinbarten das Kombinat „Otto Grotewohl“, Böhlen, und die Karl-Marx-Universität Leipzig ein Arbeitsabkommen für die Jahre 1962 und 1963.

Der Inhalt der Vereinbarung ist darauf gerichtet, die Wirksamkeit der Wissenschaft als Produktivkraft bei der Stärkung der ökonomischen Grundlagen der Deutschen Demokratischen Republik zu erhöhen, Lehre, Forschung und Erziehung enger mit der Produktionspraxis zu verbinden und die moralisch-politische Einheit zwischen der Arbeiterklasse und ihrer Intelligenz zu stärken zu helfen.

Mit der Erfüllung der in diesem Abkommen getroffenen Festlegungen wollen das VEB Kombinat „Otto Grotewohl“, Böhlen, und die Karl-Marx-Universität Leipzig im Sinne des nationalen Dokuments zur Verwirklichung der Perspektive Deutschlands als Nation des Friedens und des Sozialismus beitragen.