„Angenehm" nennt sich diese Kapelle, die am 4. Oktober, 19.30 Uhr in der Spirale zum Tanz bittet.

Bunter Auftakt der neuen „Klubsaison"

Aus dem Veranstaltungsangebot des Zentralen FDJ-Studentenklubs und der FDJ-Studentenklubs der Sektionen

Theateranrecht

Mittwoch, 17. September, Operette
„Hallo Dolly"
Sonntag, 21. September, Kleines Haus
„Der Kontrabaß"
Dienstag, 23. September, Operette
„Die drei von der Donau" (Nestroy)
Donnerstag, 25. September, Operette
„Die Csardasfürstin"
Dienstag, 30. September, Operette
„Amphitrata"
Dienstag, 30. September, Schauspielhaus
„Blaue Pferde auf rotem Gras"

Klub Neue Mensa

Donnerstag, 18. September, 20 Uhr
Eröffnungsfoyerdiskothek mit Axel & Kalle, speziell für's 1. Studienjahr
Montag, 22. September, 20 Uhr
Große Studienjahreseröffnung! Foyerdiskothek und Konzerte mit Wahkonda und Karussell
Donnerstag, 25. September, 20.30 Uhr
Leise Töne: Konzert mit Bayon
Montag, 29. September, 20 Uhr
Foyerdiskothek mit Axel & Kalle und Konzert mit der Puzzle-Rock-Band
Donnerstag, 2. Oktober, 20 Uhr
Leise Töne: Liedermacher Reinhard Drogla, Cottbus
Sonnabend, 4. Oktober
Polterabend bei Micha Jursch in Großpostwitz

„Spirale"

(Nöthnitzer Straße 46)
Donnerstag, 11. September, 19.30 Uhr
„Spirale"-Auftakt mit der Klubdiskothek
Sonnabend, 20. September, 19.30 Uhr
Diskothek mit „Live"
Mittwoch, 24. September, 20.15 Uhr
Hörsaal Bar 1/90
Reporter-Team Monika & Gunther Reymann zeigen: Österreich – ein 3-D-Vortrag
Donnerstag, 25. September, 19.30 Uhr
Diskothek mit der Klubdisko
Freitag, 26. September, 19.30 Uhr
Alte Mensa
Studienjahreseröffnungsball mit Karussell, Lucie, Matador-Rockband
Sonnabend, 27. September, 19.30 Uhr
Tanz mit „Lucie" (Berlin)
Dienstag, 30. September, 20.15 Uhr
Liedermacher im Klub: Joachim Schäfer, Leipzig „. . . leben bis ganz an den Rand"
Sonnabend, 4. Oktober, 19.30 Uhr
Tanz mit Kapelle „Angenehm" und Disko
Sonnabend, 11. Oktober, 19.30 Uhr
Tanz mit Bernd-B-Solo – folk & country music live

Ein Blick voraus: Blues mit „Engerling" steht am 29. Oktober im Barkhausenbau 1/90 auf dem Programm.

Beliebt und gern besucht – die Disko im Klub Neue Mensa.

Güntzclub

(Güntzstraße 28)
Mittwoch, 3. September, 20 Uhr
Diskothek
Donnerstag, 4. September, 20 Uhr
Prof. Strietzel (stellv. Direktor für EAW der Sektion 09) berichtet über seine Tätigkeit als wissenschaftlicher Berater in Kuba
Mittwoch, 10. September, 20 Uhr
Diskothek
Mittwoch, 17. September, 20 Uhr
Studienjahreseröffnungsdiskothek
Sonntag, 21. September, 19 Uhr
Güntzabend bei Bier und Musik
Montag, 22. September, 20.30 Uhr
Boogie und Blues mit Thomas Stelzer (git, voc)
(Karten in der Zentralen Vorverkaufskasse des ZSK)
Sonntag, 28. September, 19 Uhr
„Güntzabend"
Montag, 29. September, 19 Uhr
Güntzfilmklub im Rundkino Prager Straße (Kleine Bühne): „Es war einmal in Amerika"
(Karten im Wohnheim Güntzstraße, Zi. 422 und ab 18.30 Uhr im Foyer des Rundkinos. Kein Einlaß nach Veranstaltungsbeginn!)
Dienstag, 30. September, 20.30 Uhr
„SDI – Rüstungswahnsinn oder Sicherheit?" ein Forum mit Dr. Oberst Kießlich-Köcher, stellv. Leiter des Lehrstuhls IS/LV an der Militärakademie
Mittwoch, 1. Oktober, 19.30 Uhr
998. Veranstaltung: Hörsaaltreff im Großen Physikhörsaal mit Reggae Play und Trödelmarkt im Foyer sowie Diskothek, Bockwurst- und Bierverkauf
(Karten ab 22. 9. zu allen Klubveranstaltungen im Klub und bei eurem GO-Sekretär)
Donnerstag, 2. Oktober, 20 Uhr
999. Veranstaltung: Eröffnung der neuen Reihe „Güntzforum" in Zusammenarbeit mit dem Bezirksvorstand der URANIA und Radio DDR zu Gast: Karl Eduard von Schnitzler (Einlaß nur bis 19.45 Uhr)

Nach anstrengenden Studientagen bieten euch Theater oder Kabarett Unterhaltsames . . .
Fotos: Friedel (2), Hüßler, Schultz (3), Sütterlin

Mittwoch, 24. September, 20 Uhr
Gestaltete Diskothek: „Der Güntzclub stellt sich vor"
(Der Abend für alle, die alles über den Klub und seine 8 Arbeitsgruppen erfahren wollen und/oder sogar Klubmitglied werden möchten)
26. 9. bis 6. 10. 86: Festtage anläßlich der 1000. Veranstaltung des Güntzclubs
Freitag, 26. September, 18 Uhr
2. Dampfertreff der Dresdner Jugendklubs; mit dabei sind die Jugendklubs Tharandt, Medak, Bärenzwinger, Staatsschauspiel, PH, Klub 10, DHfK Leipzig, Scheune, Johannstadt Nord, IHD, HfV, „Hauruck" (Weinböhla), Kinder- und Jugendbibliothek, Robotron-Meßelektronik und natürlich der Organisator des Ganzen, der Güntzclub
Sonnabend, 27. September – klubintern
ab 8 Uhr Wanderung durch die Sächsische Schweiz
19 Uhr: „Es muß nicht immer Bier sein" – Teeverkostung
Freitag, 3. Oktober, 20 Uhr
1000. Veranstaltung: „Im Güntz wird heut gefeiert" mit Disko, Puppentheater „Erotik-Stress", Kaskadeure Shuto . . . (Eintritt nur auf Einladung!)
Sonnabend, 4. Oktober, 10 Uhr
Güntzoffene Wettkämpfe; gesucht werden die Meister im Kirschkernweitspucken, 3-Bein-Lauf, Streichholzweitwerfen . . .
20 bis 2 Uhr: „1001 Nacht – Verkehrter Ball" mit Flash-Club-Dresden, Fakir, Nachtwäschemodenschau . . .
Sonntag, 5. Oktober, 14 bis 18 Uhr:
Kinderfest mit Leierkastenmusik, Eierlaufen, Modellieren, Kinderdisko, Bastelstraße und Gruppe „Zugvögel"
19 Uhr Güntzabend

REGGAE PLAY wird als Gast der 998. Veranstaltung des Güntzclubs am 1. Oktober im Großen Physikhörsaal erwartet. Mit im Angebot: Trödelmarkt und Diskothek.

Club 10

(Juri-Gagarin-Str. 12A, 8. Etage)
Sonnabend, 20. September, 20 Uhr
Schublade, die studentische Nachttanzbar: Eröffnungsschublade im alten neuen Klub 10 mit „Hafergrütze"
Sonntag, 21. September, 20 Uhr
Bowu, Bier und Musik
Dienstag, 23. September, 19.45 Uhr
Diskothek mit Thomas
Mittwoch, 24. September, 19.30 Uhr
Lichtbildervortrag und Gespräch mit Dr. Schwarz (Sektion Energieumwandlung/Bereich Kernenergie)
Sonntag, 28. September, 20 Uhr
Bowu, Bier und Musik
Dienstag, 30. September, 19.45 Uhr
Diskothek mit Gabor
Mittwoch, 1. Oktober, 19.30 Uhr
Science fiction im Klub 10 „Wells ‚Krieg der Welten'" – eine kritische Auseinandersetzung. (Mit elektronischer Musik und Büchermarkt.)
Sonnabend, 4. Oktober, 20 Uhr
Schublade, die studentische Nachttanzbar mit Thomas und der Judogruppe „Katana"
Sonntag, 5. Oktober, 20 Uhr
Bowu, Bier und Musik

„Wu 5"

(Wundtstraße 5)
2., 9., 16., 19., 23. und 26. September, jeweils 19 Uhr
Disko
Sonnabend, 27. September, 21–2 Uhr
Tanz für junge Eheleute und solche, die es werden wollen. (Kartenvorverkauf: Mittwoch, 24. 9., 20 Uhr im Klub Wu 5)
Dienstag, 30. September, 19 Uhr
Disko „Aquarium"
(Leningrader Str. 21)
Dienstag und Mittwoch, 16./17. 9.
„Der Klub fährt zur Ernte" Sonderveranstaltung fürs 1. Studienjahr im Erntelager
Dienstag, 23. September, 20 Uhr
Semestereröffnungsdiskothek
Donnerstag, 25. September und 2. Oktober, 19 Uhr
Klubabend
Dienstag, 30. September, 20 Uhr
Diskothek

Der Zentrale FDJ-Studentenklub bietet den jungen Leuten an unserer Universität auch vielfältige Möglichkeiten, sich selbst zu betätigen – so u. a. im Tanzensemble oder im Blasorchester.

Attraktives Parkfest und viele Prominente im Großen Garten

Höhepunkt des „Parkfestes '86": das Konzert des englischen Rockpoeten Billy Bragg. In unserer Republik trat er zum ersten Mal im Februar 1986 auf: beim „Festival des politschen Liedes".

Das „Parkfest '86" im Großen Garten – ein Spektakulum, das sein Publikum fand. Sein Bogen spannte sich vom lustigen Jahrmarkttreiben über Rockmusik bis hin zu Renaissance-Musik. Namhafte Künstler aus dem In- und Ausland beteiligten sich daran, unter ihnen der englische Rockpoet Billy Bragg. Im Februar 1986 besuchte er zum ersten Mal die DDR und trat beim „Festival des politischen Liedes" auf.

Sein von vielen schon lang erwartetes Konzert war ohne Zweifel Parkfest-Höhepunkt. Billy Bragg verkörpert eine andere Art von Rocker. In Jeans, eine alte elektrische Gitarre in der Hand, hört er plötzlich auf zu singen und spricht über den Bergarbeiterstreik und den „Wohlfahrtsstaat". Seine Songs sind voller Wortspiele und politischer Botschaften. Vielerorts bezeichnet man ihn als „neuen Bob Dylan".

Ralph Schultz

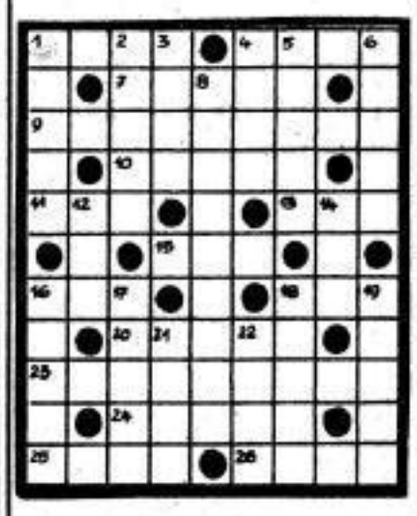

[redacted]

Waagerecht: 1. Ziergefäß, 4. Nebenfluß des Duero in Spanien, 7. Kunststoff, 9. Spielleiter, 10. Mahlzeit, 11. kolloide Lösung, 13. Großvater, 15. Baumteil, 16. Träger von Erbanlagen, 18. Aufzug von Bühnenwerken, 20. Gestalt aus der Artusrunde, 23. Beurteilung, kritische Besprechung, 24. geflügeltes Wort, 25. Schwung, 26. Wut, Zorn.

Senkrecht: 1. Krankheitserreger, 2. Schiffszubehör mancher Segel, 3. griechische Küstenlandschaft, 4. Schornstein, 5. Kurzschrift (Kurzw.), 6. Teil des Mittelmeeres, 8. Gehilfe, Mitarbeiter, 12. feierliches Gedicht, 14. Bergspitze, 16. Kürbisgewächs, 17. Stadt an der Südostküste von Frankreich, 18. weiblicher Vorname, 19. fester Scheunenboden, 21. alkoholisches Getränk, 22. Donaunebenfluß.

Auflösung aus Nr. 13/86

Waagerecht: 1. Eloge, 5. Kasko, 9. Orkus, 12. Iran, 13. Zeh, 14. Owen, 17. Po, 19. Fontäne, 20. Xi, 21. Emu, 23. Fes, 24. Elain, 25. Athen, 26. Egk, 28. Eis, 30. Ra, 31. Laterne, 32. et, 35. Eins, 36. Gnu, 38. Eton, 39. Raabe, 41. Beleg, 42. Eklat.

Senkrecht: 2. Lear, 3. Go, 4. Erz, 5. Kuh, 6. As, 7. Kiwi, 8. Rispe, 10. Kette, 11. Gneis, 15. Komitat, 16. Anstand, 18. Omega, 20. Xenie, 22. Ulk, 23. Fee, 26. Erker, 27. Leuna, 29. Stint, 33. Knie, 34. Stoa, 36. Gag, 37. Ube, 39. Re, 40. Ek.

[redacted]

lädt ein zu den Veranstaltungen des Monats

Mittwoch, 17. September, 17 Uhr
Mit Trägern des Universitätspreises 1986, Stufe I, im Gespräch: „Der Weg zu Spitzenleistungen – ein gemeinschaftlicher Prozeß von Hochschullehrern und ihrem wissenschaftlichen Nachwuchs."
mit Prof. Dr. Lichtenecker
Prof. Dr. Dreyer
Prof. Dr. Reichel

Dienstag, 23. September, 17 Uhr
Klubgespräch mit dem Generaldirektor der Staatlichen Kunstsammlungen Dresden, Prof. Dr. Dr. Bachmann: „Zur internationalen Arbeit der Dresdner Kunstmuseen"

Donnerstag, 25. September, 19 Uhr
Treff der Fakultät Maschinenwesen unter der Leitung von Prof. Dr. Lotze (geschlossene Veranstaltung)

Dienstag, 30. September, 17 Uhr
Arbeitskreis „Wissenschafts- und Technikgeschichte"
Thema: Bedeutende Maschinenwissenschaftler des 19. Jahrhunderts und ihre tragenden Ideen
Referent: Dr. Mauersberger, Sektion 02

Herausgeber der „Universitätszeitung": SED-Kreisleitung der Technischen Universität Dresden. Redaktion: 8027 Dresden, Helmholtzstraße 8, Ruf: Einwahl-Nr. 463 HA 51 91 und 28 82. Verantwortlicher Redakteur: Bernd Hojer; Redakteur: Eva Wricke; Technische Mitarbeiterin: Ines Gläsche; Redaktionssekretärin: Brigitte Müller. Veröffentlicht unter Lizenz 52 beim Rat des Bezirkes; Satz und Druck: III-9-288 Grafischer Großbetrieb Völkerfreundschaft Dresden, BT Julian-Grimau-Allee. Die Redaktion wurde mit dem Preis der Technischen Universität Dresden, der Ehrennadel in Gold der Gesellschaft für Deutsch-Sowjetische Freundschaft und der Medaille der Freien Deutschen Jugend „Für hervorragende propagandistische Leistungen" ausgezeichnet.

Sächsische Landesbibliothek – Staats- und Universitätsbibliothek Dresden
http://digital.slub-dresden.de/id250664135-19860000/99