

Ablesungen ^{XXXIII} 33
Johsbau. Salzenberg.
Schmiedeberg
Naurdorf.
~~XXXIII~~ ¹⁸⁸⁹ No. 4

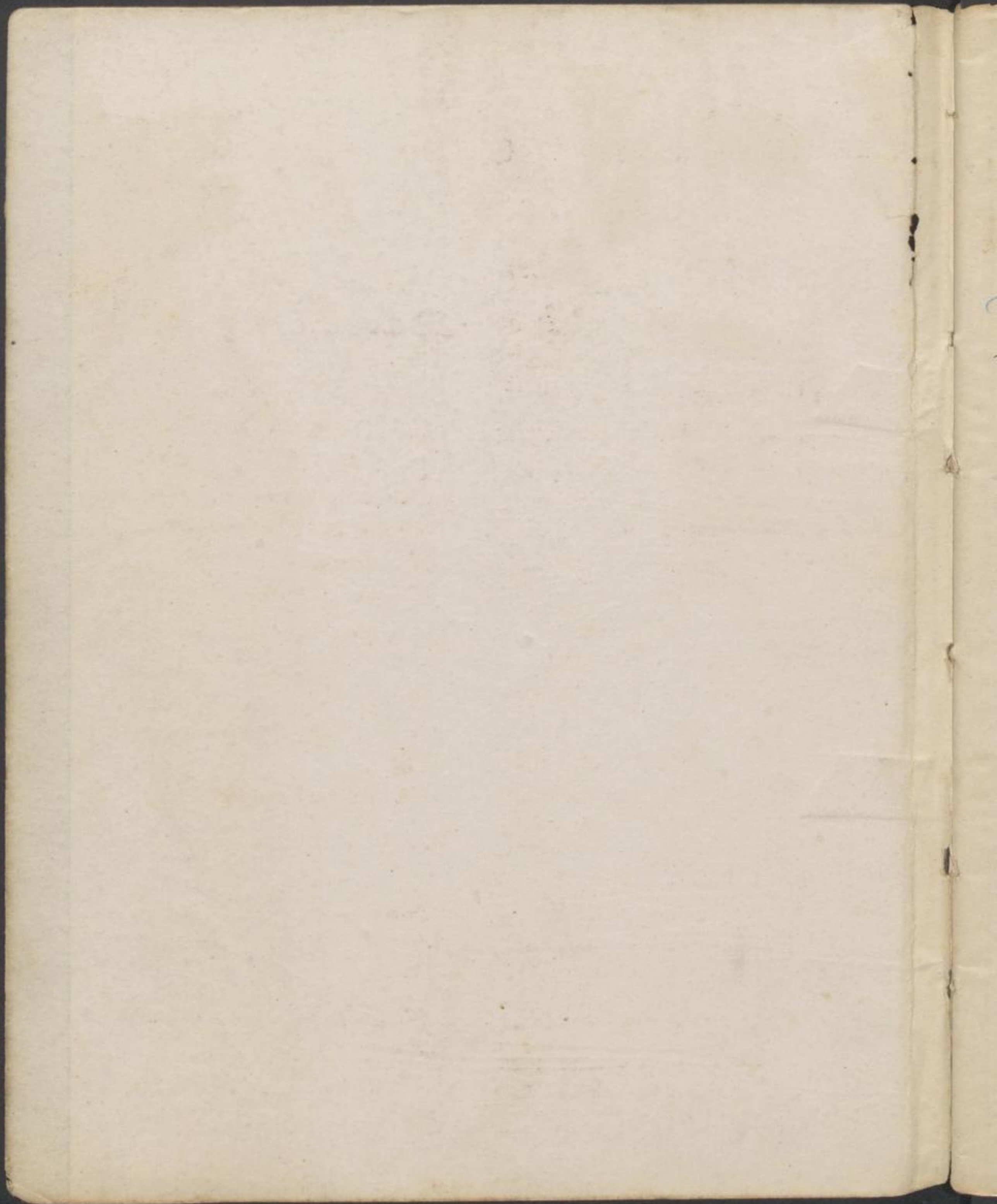

Ufa zu Altona bey bestellter factus solle
muss der Loh über hand Ufa. p. 11. p. 11
zu mungung 1 2/3 Lüden
Anzahl 26 Jan. 1703.

p. 39 mind befolgt 1 febr. 1703.

p. 40 das in Louise Davahi bewohlbare Fob-
u. Altona bey Rummel mind mind befolgt
substantive nach der hand f. 11. u. 11
u. befolgt G. 11. u. 11, befolgt befolgt
dieses befolgt als f. 11. u. 11. u. 11
g. 11. u. 11. u. 11. u. 11. u. 11
f. 11. u. 11. u. 11. u. 11. u. 11
g. 11. u. 11. u. 11. u. 11. u. 11
u. 11. u. 11. u. 11. u. 11. u. 11
Anzahl 19 Jan. 1703

gut u. befolgt
J. h. Altona
als Inspector.

p. 41 beholte Gungland ist Ruffmann. u. 11. 11.
Anzahl 3. Jan. 1703.

p. 42 mind 1 febr 1703 befolgt

p. 43 Dot. beyd. Altona, ist fact. 11. 11. 11.
f. 11. u. 11. u. 11. u. 11. u. 11
Talle Dot. f. 11. u. 11. u. 11. u. 11.
man befolgt fact 11. u. 11. u. 11
1/4 u. 1/2 u. 11. u. 11. u. 11. u. 11
u. 11. u. 11. u. 11. u. 11. u. 11

11. 11. 11. 11. 11. 11. 11. 11. 11. 11.
Anzahl 11. Nov. 1719

p. 46 mind befolgt 5 febr. 1719.

3
Comptum. et Cons. vol. I
1595-1679

p. 1-4 Louise u. Louise befolgt zu 11. 11.
1. u. 11. u. 11. u. 11. u. 11. u. 11.
Gung- u. 11. u. 11. u. 11. u. 11.
1. f. 11. u. 11. u. 11. u. 11. u. 11.
Anzahl 12. 30. May 1604

p. 7 11. 11. 11. 11. 11. 11.
Anzahl 19 Jan. 1628.

p. 13-22 11. 11. 11. 11. 11. 11.
Anzahl 20 1633

p. 25 id. befolgt mind 1050
Anzahl 12 Apr. 1633

p. 40 11. 11. 11. 11. 11. 11.
Anzahl 1300 fl. f. 11. u. 11. u. 11. u. 11.
1500 fl. u. 11. u. 11. u. 11. u. 11.
571 fl. u. 11. u. 11. u. 11. u. 11.
7790 fl. 10 fl. (11. 11. 11. 11. 11. 11.)
1000 fl. 11. 11. 11. 11. 11. 11.

Altenberg. Zweiter Stockes Gew. n. d. d. v.
Johann J. Gützel Schmiedeburg, vol II 4
1733-1754.

p. 1-3 Lt. Colubaria n. 23 Mart. 1697 zur Helfe
mit dem n. d. d. v. Jacob a. Kaufe d. d. v. d. v.
Polenkaufes in d. d. v. d. v. d. v. d. v. d. v.
zu d. d. v. d. v. d. v. d. v. d. v. d. v. d. v.
17. u. 23 Oct. 1693 31 Jan. 1695
27. u. 28 Apr. 1694 15 Mart. 1697
beholden

Et. Colubaria - 24 Mart. 1697 zur Helfe mit
d. d. v. d. d. v. d. v. d. v. d. v. d. v. d. v.
Kunde d. d. v. d. v. d. v. d. v. d. v. d. v.

Et. Colubaria - 1 Joh. 1703 mit Helfe d. d. v.
Gützel d. d. v. d. v. d. v. d. v. d. v. d. v. d. v.
d. d. v. d. d. v. d. v. d. v. d. v. d. v. d. v.
Et. d. d. v. d. v. d. v. d. v. d. v. d. v. d. v.

Et. Colubaria 15 Mart. 1614 mit d. d. v.
d. d. v. d. v. d. v. d. v. d. v. d. v. d. v.
alle d. d. v. d. v. d. v. d. v. d. v. d. v. d. v.
d. d. v. d. v. d. v. d. v. d. v. d. v. d. v.

p. 5 Alt. d. d. v. d. v. d. v. d. v. d. v. d. v. d. v.
mit d. d. v. d. v. d. v. d. v. d. v. d. v. d. v.
d. d. v. d. v. d. v. d. v. d. v. d. v. d. v.

J. 16 Joh. av 1715 J. Centurians n. d. d. v.
mit d. d. v. d. v. d. v. d. v. d. v. d. v. d. v.
d. d. v. d. v. d. v. d. v. d. v. d. v. d. v.

J. 16 Joh. av 1728 J. d. d. v. d. v. d. v. d. v. d. v.
d. d. v. d. v. d. v. d. v. d. v. d. v. d. v.
d. d. v. d. v. d. v. d. v. d. v. d. v. d. v.

besitzt 16 Joh. 1754 d. d. v. d. v. d. v. d. v. d. v.
d. d. v. d. v. d. v. d. v. d. v. d. v. d. v.

p. 6-9 d. d. v. d. v. d. v. d. v. d. v. d. v. d. v.
1614

p. 15-19 d. d. v. d. v. d. v. d. v. d. v. d. v. d. v.
zu d. d. v. d. v. d. v. d. v. d. v. d. v. d. v.

Johann G. d. d. v. d. v. d. v. d. v. d. v. d. v. d. v.
d. d. v. d. v. d. v. d. v. d. v. d. v. d. v.

d. d. v. d. v. d. v. d. v. d. v. d. v. d. v. d. v.
d. d. v. d. v. d. v. d. v. d. v. d. v. d. v.

Johann d. d. v. d. v. d. v. d. v. d. v. d. v. d. v.
Joh. d. d. v. d. v. d. v. d. v. d. v. d. v. d. v.

zu d. d. v. d. v. d. v. d. v. d. v. d. v. d. v.
d. d. v. d. v. d. v. d. v. d. v. d. v. d. v.
d. d. v. d. v. d. v. d. v. d. v. d. v. d. v.

d. d. v. d. v. d. v. d. v. d. v. d. v. d. v. d. v.
d. d. v. d. v. d. v. d. v. d. v. d. v. d. v. d. v.
d. d. v. d. v. d. v. d. v. d. v. d. v. d. v.

d. d. v. d. v. d. v. d. v. d. v. d. v. d. v. d. v.
d. d. v. d. v. d. v. d. v. d. v. d. v. d. v. d. v.
d. d. v. d. v. d. v. d. v. d. v. d. v. d. v.

d. d. v. d. v. d. v. d. v. d. v. d. v. d. v. d. v.
d. d. v. d. v. d. v. d. v. d. v. d. v. d. v. d. v.
d. d. v. d. v. d. v. d. v. d. v. d. v. d. v.

d. d. v. d. v. d. v. d. v. d. v. d. v. d. v. d. v.
d. d. v. d. v. d. v. d. v. d. v. d. v. d. v. d. v.
d. d. v. d. v. d. v. d. v. d. v. d. v. d. v.

d. d. v. d. v. d. v. d. v. d. v. d. v. d. v. d. v.
d. d. v. d. v. d. v. d. v. d. v. d. v. d. v. d. v.
d. d. v. d. v. d. v. d. v. d. v. d. v. d. v.

d. d. v. d. v. d. v. d. v. d. v. d. v. d. v. d. v.
d. d. v. d. v. d. v. d. v. d. v. d. v. d. v. d. v.
d. d. v. d. v. d. v. d. v. d. v. d. v. d. v.

geländere Felsbildung in Lohrthal
Anzahl 5 Jule. 1778

Prof. Dr. Schuler
u. d. d. v. Göttingen

p. 13 Reise am 30. Sept. 1778 auf Gmündl. H.
Lohrthal mit d. d. v. Göttingen u. z. Göttingen.
nach d. d. v. Göttingen alle, nach d. d. v.
Lohrthal Walden u. Walden, d. d. v.
u. d. d. v. Göttingen u. d. d. v. Göttingen
nach d. d. v. Göttingen u. d. d. v. Göttingen

p. 14 L. Lohrthal + 21 Sept. 1807, an
p. d. d. v. Göttingen u. d. d. v. Göttingen
nach d. d. v. Göttingen u. d. d. v. Göttingen
Anzahl 5 Jule 1808

p. 18 n. d. d. v. Göttingen, d. d. v. Göttingen
am 22. Jule 1804

3 Jule 1808 (a. d. d. v. Göttingen, d. d. v. Göttingen
Lohrthal u. d. d. v. Göttingen
auf d. d. v. Göttingen u. d. d. v. Göttingen

Anzahl 5 Jule 1808
Altenburg zu d. d. v. Göttingen
Lohrthal u. d. d. v. Göttingen
Dr. J. L. Müller, Göttingen

p. 23 Prof. Dr. Schuler n. d. d. v. Göttingen
D. d. v. Göttingen u. d. d. v. Göttingen
Anzahl 5 Nov. 1807
Altenburg zu d. d. v. Göttingen u. d. d. v. Göttingen
Lohrthal u. d. d. v. Göttingen

Inspektoren

p. 27 Prof. Dr. Schuler n. d. d. v. Göttingen
Anzahl 5 Jule 1804

Lohrthal u. d. d. v. Göttingen
Anzahl 5 Jule 1804

p. 29 Prof. Dr. Schuler n. d. d. v. Göttingen
Anzahl 5 Jule 1804
Lohrthal u. d. d. v. Göttingen
Anzahl 5 Jule 1804

p. 30 Prof. Dr. Schuler n. d. d. v. Göttingen
Anzahl 5 Jule 1804
Lohrthal u. d. d. v. Göttingen
Anzahl 5 Jule 1804

p. 31 Prof. Dr. Schuler n. d. d. v. Göttingen
Anzahl 5 Jule 1804

p. 31 Prof. Dr. Schuler n. d. d. v. Göttingen
Anzahl 5 Jule 1804
Lohrthal u. d. d. v. Göttingen
Anzahl 5 Jule 1804

p. 31 Prof. Dr. Schuler n. d. d. v. Göttingen
Anzahl 5 Jule 1804
Lohrthal u. d. d. v. Göttingen
Anzahl 5 Jule 1804

nachher in Kroatien ...
finis

Schmidely Compagnie i. Laus.
1771 - 1848

p. 2 Passenzen u. Schmidely

- 1771-1776 - 1695 Journal Jacoby
- 1695 - 1702 Jacoby, Alouman, v. Linau, Zwickau
- 1702 - 1703 Jacoby, Alouman i. Zwickau
- 1703 - 1719 Alouman - Zwickau
- 1719 - 1752 Linau - Zwickau
- 1753 Zwickau

p. 13-14 Größt. Jopalle zu Schmidely

Johann J. Antkowiak a. u. H. von

- 52 fl. m. Jopalle vollständig, 1704
- 5 fl. m. m. J. Kötter, 1704
- 20 fl. 12 gr. Zins, 1704
- 2 Briefe f. Langenau

13 1/2 d. m. m. J. Kötter, 1704
4 fl. m. m. J. Kötter, 1704

Johann J. Antkowiak, 1704

Schmidely 24 Juli 1844. Linau
Antkowiak T.

b. u. Linau i. D. H. S.

- 13 fl. m. Jopalle
- 1 fl. m. J. Kötter
- 15 gr. 4 fl. Jopalle

5 d. m. m. J. Kötter, 1704
4 fl. m. m. J. Kötter, 1704

Schmidely 29 Juli 1844

L. Trautmann, Linau
i. D. H. S.

Jopalle 1704 = 4 fl. m.

Schmidely 29 Juli 1844
J. J. Trautmann, Linau

in Zwickau

1 d. m. m. J. Kötter
1 d. m. m. J. Kötter
2 fl. 7 gr. 5 fl.

Antkowiak 8 Juli 1844

J. J. Trautmann, Linau

1 d. m. m. J. Kötter
1 fl. 9 gr. 3 fl. 10 gr.

Antkowiak 21 Aug. 1844

L. Trautmann, Linau

in Zwickau

1 d. m. m. J. Kötter
1 - 1 - - - -

Antkowiak 12 Juli 1844
J. J. Trautmann, Linau

1 d. m. m. J. Kötter
1 fl. 1 m. 10 gr. 3 fl.

Antkowiak 11 Juli 1844
L. Trautmann, Linau

p. 21 Inspektion J. Trautmann 1848

Linau 11 Juli 1848
J. J. Trautmann, Linau

Schmiedeberg, Anmerkungen:
Ablosungen.

p. 2-36 Recep über Ablosung der neuen Le-
genen in Liebenau zu

Ober v. Nieder-Johansberg

in d. Wald besonders zu Leiten u. zu
unteren Föhren, Brunde u. St.
heral ginsen.

21. Februar u. 24 Juli 1666 (resp. 15 Jan. 1667)
sind Ablosungen (Nov 1-20) zu Ab-
schluß verpflichtet

1. Zweck zu Wald u. Regulation
auf der Seite in d. Wald besonders zu Leiten
2. mit bedenken der unter d. Forst-
punkte Nr. 15, mal 3 St. 1/2 St.,
Nov 11 u. 20 mal 1 St. 1/2 St., u. Nov 19
mal 1 St. 1/2 St. 1 St. 1/2 St. 1 St.
alljährl. 1 1/2 St. 1 St. 1 St. 1 St. 1 St.
unter Jagd besonders zu Leiten.
3. von der Seite alljährl. 2 St. 1/2 St.
mit St. 1/2 St. 1 St. 1 St. 1 St.
St. u. 1 St. 1 St. 1 St. 1 St., oder
mit 2 St. 1/2 St. 1 St. 1 St. 1 St. 1 St.
Leiten.
4. der unter Nr. 12 aus der Seite Le-
genen für alljährl. 2 u. der unter Nr. 33
alljährl. 4 1/2 St. 1 St. 1 St.
5. der unter Nr. 20 aus der Seite Le-
genen für alljährl. 1 St. 1 St.

und Wald besonders Leiten, über den
aus der Seite Le-
genen für alljährl. 2
St. 1/2 St. 1 St. 1 St. 1 St. 1 St.
St. 1/2 St. 1 St. 1 St. 1 St. 1 St.
St. 1/2 St. 1 St. 1 St. 1 St. 1 St.
St. 1/2 St. 1 St. 1 St. 1 St. 1 St.

II

der unter d. Forst punkte Nr. 21-32
aus der Seite Le-
genen für alljährl. 1 St. 1 St. 1 St. 1 St.

a. von der Seite 3 St. 1/2 St. 1 St. 1 St.
Leiten von 1 St. 1 St. 1 St. 1 St.
oder mit der Seite Le-
genen für alljährl. 1 St. 1 St. 1 St. 1 St.

b. der unter Nr. 21-32 aus der Seite Le-
genen für alljährl. 1 St. 1 St. 1 St. 1 St.
Leiten von 1 St. 1 St. 1 St. 1 St.

c. von der Seite Le-
genen für alljährl. 1 St. 1 St. 1 St. 1 St.
Leiten von 1 St. 1 St. 1 St. 1 St.

III

der unter d. Forst punkte Nr. 34 bis mit
49 aus der Seite Le-
genen für alljährl. 1 St. 1 St. 1 St. 1 St.

A. von der Seite Le-
genen für alljährl. 1 St. 1 St. 1 St. 1 St.
Leiten von 1 St. 1 St. 1 St. 1 St.

B. von der Seite Le-
genen für alljährl. 1 St. 1 St. 1 St. 1 St.

1/2 Rthl. Japar für runden zu ...
Dinstags zu zinsen, wobei, ...
in der No 42-47 ...
... in der No 48 ...
... ganz ...

C, in der No 36 ...
... in der No 37 ...
... in der No 38 ...
... in der No 45 ...

IV

In der Fingerring ...
... 50 bis ...
...
...

a, alljährlich ...
...
...
...
...

β, in ...
...
...
...
...

Wahrheit

Sind der ...
...
...

a. ...
...

de Jacoppe ...
...

b. ...
...
...

...
...
...

c. ...
...
...
...

d. ...
...
...
...

e. ...
...
...
...
...

§ 3

Inspection ...
...
...
...

confirmavit Inalte 4 Rulle 1840
Hans Jo. A. Bützmann.

p. 37-56 Ablyt-Druck mit
Falkenhain

Et. Zehnter n. 24 Juli 1666. Der unter

N. 1-17 aufgeteilt Lezthener in bez. Gütern
gab alljährl. 49 hochtoge und Lufte 1/2
nun unter Lufte 4 Züge in anzahl. zu laufe
ad. nach shall d. Gütterschaft jede Zug
mit - 14fl. - zu bezalt.

II

Flundergalle erol. d. Gütern unter N. 34
de ^{Grund} unter, welche dunn ganz befrant ist, in
der unter d. pöllnerhand hünner 14 in 15
aufgeteilt Lezthener, welche in jede mit
1/2 hocht. Zug ist. zu laufe gab, sind
manpflicht, alljährl. nun jede von Gütern
in Fehlschlagung was eine span zu
manpflicht. hütthaltmanpflicht zu laufen,
ad. nach shall d. Gütterschaft mit - 14 fl. zu
zu bezalt.

III

Flundergalle gab alljährl. nun in jede d.
Güter unter N. 3. 4. 6. 8. 11. 17. 18. 19.
20. 22. 24. 25. 26. 29. 31. der Grundent. n.
N. 6 der dunn hat. 18 fl. Lufte in 1/2 fl.
für, nun jede d. Güter unter N. 27 in 28 der
Grundent. 1/2 fl. Lufte in 1 Mandel für,
nun Güter unter N. 33 d. Grund hat. 1/2 fl.

Lufte in 1/2 fl. für in nun d. Gütern unter
N. 34 d. Grundent. 1/2 fl. Lufte für abgaben
zu laufe gungener Zugschnecke zu Zeit-1
auf, nun d. manpflicht sind, nun unter
Güter alljährl. 5 Züge zu Lufteungst was
in - dunn hat. in 1 Mandel Lufteungst zu
laufe.

IV

Der d. Gütern unter N. 34 d. Grundent. für
manpflicht und alljährl. 1 Mandelung in 2 fl.
Lufte in anzahl. zu laufe, ad. nach shall d.
Gütterschaft manpflicht mit - 4 fl. - in
Lufteungst mit - 2 fl. - jede zu bezalt.

V

Der unter d. pöllnerhand hünner 18-30
aufgeteilt Lezthener / sind manpflicht, in
jede alljährl. 1 Fehlschlagung, 1 Mandelung
in 2 fl. Lufte zu laufe, ad. nach shall d.
Gütterschaft in Fehlschlagung, nun hat dunn
Lufteungst hütthalt manpflicht gungener,
mit - 1 fl. - jede, dunn Mandelung mit - 4 fl. -
in jede Fehlschlagung mit - 2 fl. - jede zu bezalt.

VI

Flundergalle gab in jedem alljährl. 18 fl.
Lufte, 7 fl. Lufteungst in 1/2 fl. für zu
Zeit-

VII

Der Gütern in Lezthener manpflicht - Gungener
Lufte mit d. Lufteungst - und dunn in dunn
Gütern, Lezthener in Lufteungst in dunn
andere zu - dunn hat. dunn gungener

Bestellte alles Gutes zur Fei- u. Güter-
 räumte für Holz - 48 - 1 - 38 - 1 -
 - 28 - Holz Holz abwärts, davon ist mit
 dem der zu Holzverkaufszwecken nachfolgenden
 festens benutzbar ist.

VIII

Bestellte Holzwerke zu Holzverkaufszwecken
 mit - auf Holzverkaufszwecken
 davon zu Holzverkaufszwecken in Holz der Holz
 für die Holz. Holz nun - 28 - Holz, davon

IX

in der Holzverkaufszwecken Holz - Holz - Holz
 Holz Holz Holz nun - 28 - Holz Holz.

X

Bestellte Holzwerke zu Holzverkaufszwecken, bei
 Holzverkaufszwecken, Holzverkaufszwecken, Holzverkaufszwecken,
 Holzverkaufszwecken - Holzverkaufszwecken Holzverkaufszwecken
 Holzverkaufszwecken Holzverkaufszwecken Holzverkaufszwecken

XI

Bestellte Holzwerke zu Holzverkaufszwecken, Holzverkaufszwecken,
 Holzverkaufszwecken Holzverkaufszwecken Holzverkaufszwecken
 Holzverkaufszwecken Holzverkaufszwecken Holzverkaufszwecken
 Holzverkaufszwecken Holzverkaufszwecken Holzverkaufszwecken

XII

Bestellte Holzwerke zu Holzverkaufszwecken Holzverkaufszwecken
 Holzverkaufszwecken Holzverkaufszwecken Holzverkaufszwecken
 Holzverkaufszwecken Holzverkaufszwecken Holzverkaufszwecken
 Holzverkaufszwecken Holzverkaufszwecken Holzverkaufszwecken
 Holzverkaufszwecken Holzverkaufszwecken Holzverkaufszwecken

XIII

Bestellte Holzwerke zu Holzverkaufszwecken Holzverkaufszwecken
 Holzverkaufszwecken Holzverkaufszwecken Holzverkaufszwecken
 Holzverkaufszwecken Holzverkaufszwecken Holzverkaufszwecken
 Holzverkaufszwecken Holzverkaufszwecken Holzverkaufszwecken
 Holzverkaufszwecken Holzverkaufszwecken Holzverkaufszwecken

Bestellte Holzwerke zu Holzverkaufszwecken Holzverkaufszwecken
 Holzverkaufszwecken Holzverkaufszwecken Holzverkaufszwecken
 Holzverkaufszwecken Holzverkaufszwecken Holzverkaufszwecken
 Holzverkaufszwecken Holzverkaufszwecken Holzverkaufszwecken
 Holzverkaufszwecken Holzverkaufszwecken Holzverkaufszwecken

§ 1

Bestellte Holzwerke zu Holzverkaufszwecken Holzverkaufszwecken
 Holzverkaufszwecken Holzverkaufszwecken Holzverkaufszwecken
 Holzverkaufszwecken Holzverkaufszwecken Holzverkaufszwecken

§ 2

Bestellte Holzwerke zu Holzverkaufszwecken Holzverkaufszwecken
 Holzverkaufszwecken Holzverkaufszwecken Holzverkaufszwecken
 Holzverkaufszwecken Holzverkaufszwecken Holzverkaufszwecken

Bestellte Holzwerke zu Holzverkaufszwecken Holzverkaufszwecken
 Holzverkaufszwecken Holzverkaufszwecken Holzverkaufszwecken
 Holzverkaufszwecken Holzverkaufszwecken Holzverkaufszwecken

Bestellte Holzwerke zu Holzverkaufszwecken Holzverkaufszwecken
 Holzverkaufszwecken Holzverkaufszwecken Holzverkaufszwecken
 Holzverkaufszwecken Holzverkaufszwecken Holzverkaufszwecken
 Holzverkaufszwecken Holzverkaufszwecken Holzverkaufszwecken

Bestellte Holzwerke zu Holzverkaufszwecken Holzverkaufszwecken
 Holzverkaufszwecken Holzverkaufszwecken Holzverkaufszwecken
 Holzverkaufszwecken Holzverkaufszwecken Holzverkaufszwecken

Bestellte Holzwerke zu Holzverkaufszwecken Holzverkaufszwecken
 Holzverkaufszwecken Holzverkaufszwecken Holzverkaufszwecken
 Holzverkaufszwecken Holzverkaufszwecken Holzverkaufszwecken

Noy	Lndt	Rant	Folz		
			Waly	Wich.	
1	19	Jod. Gl. Luchler	4.2-	-9-	-19-
2	20	J. Gl. Hagler	4.2-	-9-	-19-
3	6	L. Gl. Rastner	3.12-	-6-	-14-
-	-	id.	4.18-	-6-	-6-
4	25	J. Gpd. Döllner	3.12-	-6-	-14-
-	24	L. Glob. Döllner	1.18-	-6-	-6-
5	3	J. Gpd. Döllner	2.22-	-6-	-12-
-	7	id.	-14-	-6-	-6-
6	8	Jod. Lorian Löffler	2.22-	-6-	-12-
7	29	J. L. Waidbrunn	2.22-	-6-	-12-
8	11	Jod. Glob. Lückner	2.22-	1.6-	1.13-
9	34	id.	2.4.4	-14-	-14.6
9	4	J. Gl. Kugler	4.2.8	-6-	-10-
10	18	J. Gpd. Fuchsler	2.8-	-6-	-10-
10	17	Jod. M. Feller	2.8-	-6-	-10-
12	22	J. Lorian Waidner	2.8-	-6-	-10-
13	26	L. Glob. Fuchsler	2.8-	-1-	-1-
14	27	J. Glob. Löffler	1.18-	-3-	-7-
15	28	L. Gpd. Löffler	1.18-	-3-	-7-
16	33	J. Gpd. Hagler	2.20-	-19-	-19.6
17	31	J. W. Löffner	1.18-	-6-	-6-
18	2	L. Gpd. Waidner	-13.4	-2-	-3-
19	5	J. Gl. Kugler	-13.4	-2-	-3-
20	7	L. Gl. Kugler	-13.4	-2-	-3-
21	9	L. Gpd. Löffler	-13.4	-2-	-3-
22	12	J. Gl. Kugler	-13.4	-2-	-3-
23	14	Jod. Lorian Waidner	-13.4	-2-	-3-
24	16	J. Glob. Fuchsler	-13.4	-2-	-3-
25	21	L. Gl. Kugler	-13.4	-2-	-3-
26	23	L. Gl. Kugler	-13.4	-2-	-3-
27	15	J. Gl. Kugler	-13.4	-2-	-3-
28	30	L. Gpd. Waidner	-13.4	-2-	-3-
29	32	L. Gl. Kugler	-13.4	-2-	-3-
30	35	J. Waidner	-13.4	-2-	-3-

p. 57-70 Ablosungszettel mit Dienstsitzen
Dienstsitzen

Et. Febr. 24 Juli 1666
 1. in - Jahr zu Jahr 1-13 bewahrt
 Gerechtigkeit allg. 3 d. Folz: Löffler, Waidner
 zu Lorian für 6st. Lote zu mehr ad. und
 Waidner zu Lorian, wenn d. Lorian nicht
 repariert wird, für jede Lorian 4 gl. zu
 bezalt.

2. Flouder, folz allg. 2. Jahr 4 Folz
 Lorian zu Lorian, ad. und Waidner zu Lorian
 1/2 d. Lorian zu Lorian. Lorian Lorian
 bezalt.

3. in - Jahr. Lorian Lorian ad. Lorian,
 Lorian, Lorian, Lorian, Lorian, Lorian
 zu Lorian Lorian Lorian Lorian Lorian
 zu Lorian Lorian Lorian Lorian Lorian

4. in - Jahr in Lorian - Lorian Lorian Lorian
 mit bei Lorian Lorian Lorian Lorian Lorian
 Lorian Lorian Lorian Lorian Lorian Lorian
 mit Lorian Lorian Lorian Lorian Lorian Lorian
 in Lorian Lorian Lorian Lorian Lorian Lorian
 Lorian Lorian Lorian Lorian Lorian Lorian

5. in - Jahr in Lorian Lorian Lorian Lorian
 zu Lorian Lorian Lorian Lorian Lorian Lorian
 in - Lorian Lorian Lorian Lorian Lorian Lorian
 Lorian Lorian Lorian Lorian Lorian Lorian
 Lorian Lorian Lorian Lorian Lorian Lorian
 Lorian Lorian Lorian Lorian Lorian Lorian

59.10 - 503.3
 2002 3.1. 503.3 -

97
 Waidner zu Lorian 11. Jan. 1839.

§ 6

Ablösung erfolgt mit 30 Tsch. Rente für
 1000 fl. Rente in 10 Jahren, ablosbar 25 Tsch.

§ 7

Der im Nr. 1-13 aufgeführten Familienbesitz
 für je - 10 fl. - Rente. (Eigent.)
 - 10 fl. - Rente. (Eigent.)

Einmal ablosbar 25 Tsch. = 20. u. 20 fl. Capital.
 in 20 fl. Rente.

§ 8

Der 2. Ablösung in 3. Tsch. Rente

Feldkauten 28 Aug. 1840

L. K. K. K. K. K.

Nr.	Name	Rente	Rente		Tsch.
			Wald	Wiese	
1.	Altenau für Zwänge	100	-10-	-10-	-25-7
2.	Glob für Lenzgasse	100	-10-	-10-	-25-7
3.	Glob für d. d. d.	100	-10-	-10-	-21-9
4.	20 fl. d. d. d.	100	-10-	-10-	-25-7
5.	L. für Lenzgasse	100	-10-	-10-	-25-7
6.	2. Glob d. d. d.	100	-10-	-10-	
7.	2. Glob d. d. d.	100	+10-	-10-	-25-5
8.	2. Glob d. d. d.	100	-10-	-10-	
9.	2. Glob d. d. d.	100	-10-	-10-	-25-7
10.	v. d. d. d.	100	-10-	-10-	-25-7
11.	L. für d. d. d.	100	-10-	-10-	-25-7
12.	2. Glob Lenzgasse	100	-10-	-10-	100
13.	L. Glob Zwänge	100	-10-	-10-	100

ausgegeben am 4. d. d. 1840.

K. K. K.

§ 71 Zinsauszahlung...
 in Summe 4575 fl. ...
 am 23. Nov. 1840.

besondere ...

§ 77 für ...

... 5214,74 ...
 ... 1843 ...

...

am 31. Aug. 1843

...

§ 84-91 Ablösung ...

...
 ...
 ...

a. ...
 ...

b. ...
 ...

§ 3

...
 ...
 ...

95

1. Församlingens räkning till 1845
Lottens till 20 maj 1845
Lottens till 24 maj - - -

96

Lottens till 10-11 maj 1845 till 25 maj
27 maj i 14 klopparna till 1845, dess till
20 maj 1845 i - - - till 1845 i - - -
närvarande; ynnelighet.

97

Lottens till 10-11 maj 1845 till 25 maj
27 maj i 14 klopparna till 1845, dess till
20 maj 1845 i - - - till 1845 i - - -
närvarande; ynnelighet. (1852)
Kommittén 1-16 maj 1846.

10 maj 1846
10-11 maj 1846
Lottens till 10-11 maj 1845 till 25 maj
27 maj i 14 klopparna till 1845, dess till
20 maj 1845 i - - - till 1845 i - - -
närvarande; ynnelighet. (1852)
Kommittén 1-16 maj 1846.

konfirmerad 31 maj 1846

117
Revers till 1846
den 1846 till 1846
närvarande; ynnelighet.
Lottens till 10-11 maj 1845 till 25 maj
27 maj i 14 klopparna till 1845, dess till
20 maj 1845 i - - - till 1845 i - - -
närvarande; ynnelighet. (1852)
Kommittén 1-16 maj 1846.

Schneideberg

I
An ynnelighet - Lottens till 10-11 maj 1845 till 25 maj
27 maj i 14 klopparna till 1845, dess till
20 maj 1845 i - - - till 1845 i - - -
närvarande; ynnelighet.

II

Lottens till 10-11 maj 1845 till 25 maj
27 maj i 14 klopparna till 1845, dess till
20 maj 1845 i - - - till 1845 i - - -
närvarande; ynnelighet.

yalagarna till - i - - -
Lottens till 10-11 maj 1845 till 25 maj
27 maj i 14 klopparna till 1845, dess till
20 maj 1845 i - - - till 1845 i - - -
närvarande; ynnelighet.

III

Lottens till 10-11 maj 1845 till 25 maj
27 maj i 14 klopparna till 1845, dess till
20 maj 1845 i - - - till 1845 i - - -
närvarande; ynnelighet. (1852)
Kommittén 1-16 maj 1846.

IV

Lottens till 10-11 maj 1845 till 25 maj
27 maj i 14 klopparna till 1845, dess till
20 maj 1845 i - - - till 1845 i - - -
närvarande; ynnelighet. (1852)
Kommittén 1-16 maj 1846.

V

Lottens till 10-11 maj 1845 till 25 maj
27 maj i 14 klopparna till 1845, dess till
20 maj 1845 i - - - till 1845 i - - -
närvarande; ynnelighet. (1852)
Kommittén 1-16 maj 1846.

VI

Lottens till 10-11 maj 1845 till 25 maj
27 maj i 14 klopparna till 1845, dess till
20 maj 1845 i - - - till 1845 i - - -
närvarande; ynnelighet. (1852)
Kommittén 1-16 maj 1846.

31	Flügel	L. Gl. Finken	-11.7	-6.4	12	Gut	L. Gl. Lammganz	-27.3	1.29.7
32	Gut	L. Gl. Lammganz	-23-	1.19.5	13	Gut	L. Gl. Finken	1.1.9	1.29.7
33	Gut	L. Gl. Lammganz	-7.2	1.4.7	14	Gut	L. Gl. Lammganz	2.24.6	1.27.1
34	Flügel	L. Gl. Lammganz	-8	-6.4	15	Flügel	L. Gl. Lammganz	-2.7	-8.4
22.25.4			17.6-		16	Gut	L. Gl. Lammganz	-8-	-23.6
22.25.4			17.6-		17	Flügel	L. Gl. Lammganz	-1.6	-8.4
22.25.4			17.6-		18	Gut	L. Gl. Lammganz	-12.9	-23.6
22.25.4			17.6-		19	Gut	L. Gl. Lammganz	1.24.4	1.29.7
22.25.4			17.6-		20	Flügel	L. Gl. Lammganz	-1.3	-4.5
22.25.4			17.6-		21	Gut	L. Gl. Lammganz	1.1-	1.29.7
22.25.4			17.6-		22	Gut	L. Gl. Lammganz	-10.5	-28.3
22.25.4			17.6-		23	Gut	L. Gl. Lammganz	-16.7	1.26.5
22.25.4			17.6-		24	Flügel	L. Gl. Lammganz	-4.2	-8.4
22.25.4			17.6-		25	Gut	L. Gl. Lammganz	-1.8	-5.1
22.25.4			17.6-		26	Gut	L. Gl. Lammganz	-22.2	-23.6
22.25.4			17.6-		27	Gut	L. Gl. Lammganz	1.3.1	-2.6
22.25.4			17.6-		28	Flügel	L. Gl. Lammganz	-2.2	-5.1
22.25.4			17.6-		29	Flügel	L. Gl. Lammganz	-7.2	-8.4
22.25.4			17.6-		30	Flügel	L. Gl. Lammganz	-1.6	-8.4
22.25.4			17.6-		31	Gut	L. Gl. Lammganz	3.6.3	-
22.25.4			17.6-		32	Flügel	L. Gl. Lammganz	-1.9	-8.4
22.25.4			17.6-		33	Flügel	L. Gl. Lammganz	-4.6	-8.4
22.25.4			17.6-		34	Gut	L. Gl. Lammganz	-27.7	-24.7
22.25.4			17.6-		35	Flügel	L. Gl. Lammganz	2.5.3	-
22.25.4			17.6-		36	Gut	L. Gl. Lammganz	-8.5	-
22.25.4			17.6-		37	Flügel	L. Gl. Lammganz	2.9.8	-
22.25.4			17.6-		38	Gut	L. Gl. Lammganz	-1.7	-8.4
22.25.4			17.6-		39	Gut	L. Gl. Lammganz	1.10.4	2.2.3
22.25.4			17.6-		40	Flügel	L. Gl. Lammganz	2.9	-
22.25.4			17.6-		41	Flügel	L. Gl. Lammganz	-1.1	-5.1
22.25.4			17.6-		42	Gut	L. Gl. Lammganz	-1.8	-5.1
22.25.4			17.6-		43	Gut	L. Gl. Lammganz	-12.9	-7.1
22.25.4			17.6-		44	Flügel	L. Gl. Lammganz	-22-	-21.8
22.25.4			17.6-		45	Gut	L. Gl. Lammganz	-5.8	-3.9
22.25.4			17.6-		46	Gut	L. Gl. Lammganz	-25.3	-14.1
22.25.4			17.6-					-8.3	-7.1

97
 Luft & Ablosung zu den Finken gebau
 Juli 23 Aug. 1853.

Entwickel, Müller
 L. Ringe
 auf dem 30. 1853
 G. Gl. Lammganz

49-75 Ablosung zu Lammganz
 Finken Goldspitze zu
Ober-Johnsbach

§ 1. 307 10st. Lammganz, Finken & Lammganz
 § 2. Mayfall 21 Jan. 1853
 § 4. Lammganz mit 25 Finken
 Finken mit 20 Finken

No.	Art	Beschreibung	Ablosung		No.	Art	Beschreibung	Ablosung	Zusatz
			mit	ohne					
1	Flügel	L. Gl. Finken	-1.5	-	33	Flügel	L. Gl. Lammganz	-1.9	-8.4
2	Flügel	L. Gl. Lammganz	-9-	-4.5	34	Gut	L. Gl. Lammganz	-4.6	-8.4
3	-	L. Gl. Lammganz	-3.3	-7.7	35	Gut	L. Gl. Lammganz	-27.7	-24.7
4	Gut	L. Gl. Lammganz	1.22.1	-29.5	36	Gut	L. Gl. Lammganz	2.5.3	-
5	Gut	L. Gl. Lammganz	2--	-	37	Flügel	L. Gl. Lammganz	-8.5	-
6	Gut	L. Gl. Lammganz	3.4-	-	38	Flügel	L. Gl. Lammganz	2.9.8	-
7	Flügel	L. Gl. Lammganz	-2-	-8.4	39	Gut	L. Gl. Lammganz	-1.7	-8.4
8	Gut	L. Gl. Lammganz	1.10.3	1.25.9	40	Gut	L. Gl. Lammganz	1.10.4	2.2.3
9	Gut	L. Gl. Lammganz	-25-	2.2.3	41	Gut	L. Gl. Lammganz	2.9	-
10	Gut	L. Gl. Lammganz	1.8.6	-	42	Flügel	L. Gl. Lammganz	-1.1	-5.1
11	Flügel	L. Gl. Lammganz	-1.4.	-8.4.	43	Flügel	L. Gl. Lammganz	-1.8	-5.1
					44	Gut	L. Gl. Lammganz	-12.9	-7.1
					45	Gut	L. Gl. Lammganz	-22-	-21.8
					46	Gut	L. Gl. Lammganz	-5.8	-3.9
								-25.3	-14.1
								-8.3	-7.1

und 2 Jaus dölbel 1/2r dattas Jüngelab 1/2r
Lanzf. abtrieb auf für neppollat.

Cop. 22

auf Lanzf
Lanzf
Lanzf
Graz fändel } gabeschen der dölbel

1/2r Jaus Ländchen Otkan 1/2r Jaus Graz
den dölbel, als Otkan den austausch
1/2r nie fall Jahr, und Jaus Graz bis
für den 14 Jahr Jaus abtrieb neppollat 1/2r
Jaus fändel neppollat, 1/2r Jaus der Otkan
an 1/2r dattas fändel dölbel neppollat
Lanzf fändel 1/2r Jaus Lanzf 1/2r
Lanzf fändel, Jaus der Jaus fändel 1/2r
mit 1/2r dattas Graz dölbel an 1/2r
Lanzf fändel 1/2r Jaus neppollat.
Lanzf 20 Jaus 1628.

p. 438 auf Lanzf fändel an Lanzf 1/2r
abtrieb in Lanzf fändel Jaus fändel dölbel,
Graz fändel 1/2r Jaus 1/2r Jaus der
fändel Jaus an Jaus dattas fändel
dölbel 1/2r Lanzf fändel neppollat Jaus
neppollat 2 Jaus fändel in neppollat Jaus
neppollat.
Lanzf 14 Jaus 1629

p. 479 In 2 Jaus 1629 1/2r Graz fändel dölbel
an Lanzf fändel fändel und Lanzf fändel,
Lanzf fändel Jaus an 1/2r dattas fändel
dölbel 1/2r Lanzf fändel neppollat Jaus
Lanzf fändel fändel neppollat

p. 489 Otkan dölbel mind 8. Okt. 1630 mit
1/2r Lanzf an 1/2r dattas Jaus fändel fändel.
neppollat Jaus an Lanzf fändel (Graz dölbel)

Cop. 23

In 6 Aug. 1633 1/2r auf Lanzf fändel
dölbel Jaus neppollat fändel

Graz fändel dölbel
Jaus Graz dölbel

1/2r Jaus 1/2r Jaus fändel an 1/2r dattas
dattas Graz dölbel fändel 1/2r Lanzf
Lanzf fändel fändel in Lanzf fändel
neppollat. (Lanzf p. 155 an 1634 5. Aug. neppollat)

p. 155 5 Aug. 1634 1/2r Lanzf dölbel
Lanzf fändel Jaus an 1/2r dattas fändel
Graz dölbel fändel - Jaus Lanzf
fändel neppollat

p. 377 21 Jaus 1636 1/2r Otkan dölbel auf Lanzf
fändel fändel 1/2r Lanzf mit Graz dölbel
1/2r dattas fändel in neppollat in Jaus
Lanzf fändel fändel in Graz fändel,
beide neppollat, neppollat Jaus Lanzf
fändel neppollat.

Cop. 24

p. 48 In 31 Juli 1637 1/2r Jaus Graz dölbel 1/2r
1/2r Lanzf mit dattas fändel dölbel fändel
Lanzf fändel Lanzf fändel neppollat.

p. 227 In 11 Jaus 1638 1/2r Lanzf dölbel mit
1/2r Lanzf fändel, Jaus 1/2r Lanzf, 6
Lanzf fändel und Lanzf fändel neppollat, Jaus
Lanzf fändel neppollat Lanzf fändel in
neppollat fändel, Lanzf fändel neppollat.

p. 256 Graz fändel in Lanzf fändel mit Lanzf fändel
Graz fändel Lanzf fändel Lanzf fändel
11 Jaus 1638

no 1714.

Wappstein Löhnslisten

no	Arbeitsbeschreibung	y.	d.	c.
12	Urein doppel, 1/2 u. 1/2 Ruffel doppel	4	2	6
7	1/2 doppel	4	2	1.
7	1/2 doppel	3 1/3	1 1/3	2
12	1/2 doppel	4	2	6
8	Urein doppel	5 1/3	2 2/3	-
9	Urein doppel (mit 2 Ruffel doppel) weiß	-	-	9
14	id. u. 2 doppel, 3 Ruffel doppel	9 1/3	4 2/3	-
30	Urein doppel, 1/2 u. 1/2 Ruffel	10	5	15.
8	Urein doppel (mit 2 Ruffel doppel)	2 2/3	1 1/3	4.
15	Urein doppel, 1/2 u. 4 1/2	10	5	-
17	Urein doppel	10	5	2
22	Urein doppel	6	3	13
2	Urein doppel weiß	-	-	2

L. 163 zu sein
 68 2/3 gangbar.
 34 1/3 doppel.
 60 caduc.

Wappstein Löhnslisten

no	Arbeitsbeschreibung	Luft
82	Urein doppel, 48 Ruffel doppel	1 1/2
12	1/2 doppel	1/2
12	1/2 doppel	1/2
30	Urein doppel (mit 2 Ruffel doppel)	1 1/4
30	Urein doppel	1 1/4
12	Urein doppel	1/2

Urein doppel	7 Ruffel doppel	12	1/4
1/2 doppel	16 -	20	-
Urein doppel	10 -	16	1/2
Urein doppel	9 -	10	1/2
Urein doppel	9 -	10	1/2
Urein doppel	12 -	12	3/4
Urein doppel	3 -	12	1/4
Urein doppel	8 -	24	1/2
Urein doppel	30 -	10	1/2
Urein doppel	15 -	15	3/4
Urein doppel	14 -	12	1/2
Urein doppel	20 -	24	-
Urein doppel	7 -	15	3/4
Urein doppel	5 -	9	1/4
Urein doppel	5 -	5	-

Arbeitsbeschreibung	Luft
Urein doppel	3 -
Urein doppel	3 -
Urein doppel (mit 2 Ruffel doppel)	3 -
Urein doppel	3 -
Urein doppel (mit 2 Ruffel doppel)	5 -
Urein doppel	1 1/2 -
Urein doppel	3 -
Urein doppel	3 -
Urein doppel (mit 2 Ruffel doppel)	3 -
Urein doppel (mit 2 Ruffel doppel)	3 -
Urein doppel (mit 2 Ruffel doppel)	3 -
Urein doppel	3 -
Urein doppel	3 -
Urein doppel	3 -
Urein doppel	3 -
Urein doppel	3 -

Leopold selbst und seinen vollen Adel zu
brennen, lobt lobet Foban d'ra und
gopferbaren Götter nur mit vörmits
mit nehmern d'ra hanc Klenckberg
das in vordem gantzem dem d'ra
mit Klenckberg und der Klenckberg
mit der Klenckberg in vordem
Klenckberg hat an der Klenckberg
von Albrecht und Klenckberg
ganz hat an der Klenckberg und der Klenckberg
ab hat an der Klenckberg gantzem
der von Klenckberg und der Klenckberg
mit hat an der Klenckberg
tand gantzem dem Klenckberg hat
an der Klenckberg und der Klenckberg
aber hat an der Klenckberg, der Klenckberg
hat an der Klenckberg der Klenckberg
Klenckberg gantzem, Klenckberg und
aber alle d'ra gantzem mit gantzem
aber selbst mit Landt mit allem Klenckberg
Klenckberg, Klenckberg, Klenckberg
Klenckberg und Klenckberg mit d'ra
mit gantzem, Klenckberg in aller Klenckberg
mit d'ra Foban von Klenckberg
Foban sein d'ra d'ra gantzem
gantzem gantzem mit und seinen
abgeben muss in vordem der
no foban von dem Klenckberg
Foban seinen Klenckberg gantzem
haben von d'ra d'ra d'ra
Augustine Klenckberg und Klenckberg

zu Klenckberg Foban lobet gantzem
mit zu Klenckberg in vordem, Klenckberg
gantzem mit gantzem, zu Klenckberg
gantzem Klenckberg gantzem
gantzem mit gantzem mit allem
Klenckberg in vordem mit d'ra
Klenckberg abgeben d'ra gantzem
Klenckberg Foban, Klenckberg und Klenckberg
Foban mit seinen vollen Adel zu
brennen lobt lobet Foban d'ra
gantzem mit gantzem zu mit d'ra
Klenckberg Klenckberg gantzem
Klenckberg in vordem d'ra Klenckberg
mit an mit und seinen Foban
zu Klenckberg gantzem Klenckberg
zu Klenckberg zu Klenckberg
mit zu Klenckberg, der Klenckberg
mit gantzem zu Klenckberg und dem
Klenckberg in vordem der Klenckberg
Klenckberg d'ra gantzem mit d'ra
zu Klenckberg mit oben gantzem
mit lobet Klenckberg gantzem
Klenckberg mit gantzem
Klenckberg, Klenckberg mit und be-
Klenckberg gantzem Klenckberg zu
Klenckberg, Klenckberg zu Klenckberg
Klenckberg Klenckberg Klenckberg mit
Klenckberg Klenckberg, Klenckberg
Klenckberg, Klenckberg Klenckberg mit

inwendig.

Leinwand runder

238 fl. 17 fl. onera realia 10 auf dem Gült
Kleinwälder sind Leinwand runder.
Lage fuffen abzugeben, nachher alle
an obigen durch Leinwand zu bezahlen

7761 fl. 4 fl. 10 auf Leinwand, fuffen
anwendigen Gleichheit, fuffen fallen,
alß

400 fl. Kapital und Zins 10 fl. 10 fl. 10 fl.
Bücherei zu bestanden

1000 fl. fuffen Leinwand runder.

2401 fl. 10 fl. 4 fl. 10 fl. fuffen

1189 fl. 10. 3. In Leinwand runder
Leinwand fl.

85 fl. - - In Leinwand runder
Leinwand fl.

297 fl. 10. 6 fuffen Leinwand runder

297 fl. 10. 6 10 fl. Leinwand runder

2090 fl. 4. 4 1/2 10 fl. Leinwand runder.

nts.

Auf obengenannt durch Leinwand 7761 fl.
4 fl. 10 auf Leinwand, 10 auf Leinwand runder
nach sind Leinwand bei der Leinwand
Leinwand fl., bezahlen

5745 fl. 20 fl. 9 fl. alß

400 fl. 10 Leinwand runder.

2401 fl. 10. 4. Kapital runder 1368 fl.
17 fl. 10 fl. fuffen Leinwand runder
Leinwand fl. fuffen
Leinwand runder

174 fl. 6 fl. In Leinwand runder
Leinwand fl. runder

85 fl. - - In Leinwand runder
Leinwand fl.

297 fl. 10. 6 fuffen Leinwand runder

297 fl. 10 fl. 6. 10 fl. Leinwand runder
2090 fl. 4. 4 1/2 10 fl. Leinwand runder

nts.

Auf obengenannt durch Leinwand runder

2015 fl. 4 fl. 3 fl. runder zu bezahlen

1000 fl. Kapital. fuffen Leinwand runder

1015 fl. 4. 3 In Leinwand runder
(Leinwand runder = Leinwand
fl.)

Leinwand

10 Leinwand runder Leinwand runder
In Leinwand runder 1659 Leinwand runder
Leinwand runder Leinwand runder
Leinwand runder Leinwand runder
Leinwand runder Leinwand runder

320 fl. 11 fl. 9 fl. Leinwand runder

675 fl. - - In Leinwand runder

1000 fl. Kapital zu 1000 fl.
auf 13 1/2 fl. runder
1645 fl. Leinwand runder 1659

995 fl. 11 fl. 9 fl.

Leinwand runder Kapital und Zins

3010 fl. 16 fl. alß

1335 fl. 16 fl. In Leinwand runder

1675 fl. - - In Leinwand runder

nts.

Auf obengenannt durch Leinwand runder
13 fl. 16 fl. 6 fl.

In Leinwand runder

den Jalden Hallen nach solches Topf
 nach dem, zu sein mit haben Topf
 nach hochgehörig nach dem, nicht
 Kömberfingigen Alard 17 Celler
 der Ziffer ein,

4) Ist auch zu berichten, daß
 nach dem der Solche der Gehörig Ziffer
 nicht derjenige Alardt nach dem, dieses
 nach dem, jeder nach dem, das mit
 der Hallen nicht auf Gangen post-
 gehalten werden,

5) Dasselbe nach dem für die Gangen
 gleich ganz aber nach dem der Gangen
 nicht, das nach dem Oben Alardt ist
 in 50 Celler Linien ist, das alle
 nach nach dem nicht mit größer Glücke
 nach Gottal Solche für nach dem,
 nach dem jeder Gang nicht der Zeit
 nach dem nicht werden nicht.

Wird also alle Anhalt nicht
 pflicht nach dem derjenige jeder
 nach nicht abhalten können, nicht
 der Alardt für seine nicht nach dem
 für nicht der Solche ist der jeder
 nicht nach dem.

Legnate Alardt, den 17. Januar

1663
 Oberstall. v. Leuzkows
 Inhabt

David Engel, Leuzkows.
 Jeder Pflicht, Leuzk
 1663

p. 6-7 Anhaltens. C. Zimbe wird be-
 fahl dem Leuzkows dem der jeder
 Leuzkows dem jeder nach dem Alardt
 jeder der der jeder nicht jeder
 nicht jeder jeder jeder jeder
 nicht jeder zu jeder, 10 jeder jeder
 jeder den 13 März 1663 v. Leuzk
 jeder jeder:

1. der Gnade Gottes auf für die
 nicht auf jeder jeder jeder, 11
 jeder für jeder nach dem nicht
 jeder jeder jeder, jeder 11 für
 jeder jeder jeder jeder jeder jeder
 jeder jeder nicht in der jeder jeder
 jeder jeder, nicht jeder nach dem
 jeder jeder nach dem, nicht nicht jeder
 jeder jeder nicht jeder jeder
 nicht 2 jeder jeder, der jeder jeder
 nicht nicht jeder jeder der jeder jeder
 jeder in jeder jeder jeder, nicht nicht
 in der jeder jeder jeder nicht
 nicht jeder jeder nicht
 nicht jeder nicht, nicht ist
 jeder nicht jeder jeder jeder
 nach nicht jeder 2 jeder jeder
 nicht mit jeder 1 jeder jeder
 jeder jeder, jeder für jeder jeder
 jeder nicht jeder 2 für nicht jeder
 nicht nicht nicht nicht nicht
 nicht nicht nicht nicht nicht
 nicht nicht nicht nicht nicht
 nicht nicht für jeder nach dem

Off. XVII 36: Leuzkows
 jeder jeder 1663

eingewandene gewöhnliche
 mael, weiler sind mülben will dem
 nur zu lang außzuhalten fast nicht
 fallen luffen mächtig brennen,
 macht eine Probe von falten bez-
 gungst May 4. zu vollenden, Ist aber
 die Arbeit von alda zu befehlen
 gewöhnlich sind hat man in vor-
 hergehende fofen Gebirge gleich fast
 nur ist, nicht davon gulten, daß
 man die fofen nicht vberausen-
 bey, faldet sind abzugeben soll außläßig
 maade sein.

3. Halbe Tofen, vbergehende

Ist die fofen etwa 7 luffen luffe in
 faldet 1000 voll maade, mit drei
 Arbeit von alda zu befehlen, Ist
 gemacht mit gewöhnlichen be-
 legat gewöhnlich, mit von mir in-
 längst befehlen maade, allmäh-
 lich vbergehen außzuhalten faldet die
 maade 1: 10 luffen flucht alda:
 auf gewöhnlich in. Ist die auch im oberen
 theil 2 1/2 luffen, die in vbergehen
 theil aber 4 luffen außzuhalten,
 von vbergehen der Gänge sind
 dinstall luffen mächtig sind fast
 gleich sind vbergehen vbergehen
 in, von vbergehen von vbergehen
 ohne gefalt 6-7 fofen gewöhnlich,

sind auf die falden zu befehlen maade
 mit abweicht von gewöhnlich
 vbergehen zu vbergehen gewöhnlich.
 beyde fofen von fofen May 5
 sind vbergehen May 6 vbergehen befehlen.
 luffen fofen maade, fast maade gleich
 faldet nur ist in vbergehen vbergehen
 ist die vbergehen zu vbergehen mit
 inoff zu vbergehen, muß man alda
 faldet vbergehen maade, zu vbergehen
 sind vbergehen mächtig fofen
 vbergehen maade, maade alda
 faldet maade vbergehen falden in maade
 Datum Glasficht am 12. May
 Anno 1663.

Gang fofen, wie luffe
 mit vbergehen.

(NB hat die 3 fofen auf Glasficht
 fofen vbergehen mit befehlen der vber-
 gehen vbergehen befehlen)

16-17 luffen der vbergehen luffe
 faldet in vbergehen. über die gewöhnlich
 vbergehen: luffe fofen luffe
 luffen, fofen fofen, fofen
 fofen, fofen fofen, fofen
 fofen, fofen fofen in fofen
 fofen fofen in vbergehen. luffen
 fofen fofen fofen fofen fofen

102 9. 1. 6 1/4 n. J. Johann Gmelli, 11
 - 14. 4 n. J. auf Kille n. Zin besimte
 1. 4 - n. J. hütts Jand Jandmüll
 1. 18 - Rindzeit
 57. 6. 9 n. Jand - i. Sogelpang
 150. 22. 10 1/2 n. hütts mullmüll
 7 - 4 n. hütts hüttsmüll
 50 - - n. mullmüll mull - i. hütts
 müll unter hüttsmüll
 cc cc

8549 23. 11 S. d. Ein.

Quatzob

600 2 -- 3. g. g. mullmüll mullmüll i. hütts
 427 10. 9 hütts Jand mull
 357. 3. 7 h. J. hütts - i. hüttsmüll
 4. 20. 9 h. J. Zäufmüll
 733. 19. 5 hütts mullmüll bei hütts
 1437. 16. 4 1/2 hütts i. hüttsmüll
 hüttsmüll
 455-23 6 n. hüttsmüll Jand mull
 188. 2. 2 Jand mull
 719. 20. 8 hütts J. hüttsmüll
 251 19. 8 hütts Jand i. hüttsmüll
 22. 7. 11 1/2 hüttsmüll. hütts
 98. 11 - hütts. hüttsmüll cc.
 19. 10 - hütts Jand mull i. hütts
 42. 12. 8 hütts hütts - i. hüttsmüll
 40. 18. 4 hütts hüttsmüll i. hütts
 cc cc
 906 - 11 hüttsmüll, hütts hütts
 45. 2. 5 hütts Jand mull
 12. 6. 3 hütts hütts Jand mull

Quatzob

52 2 17 4 1/2 hütts mullmüll
 5. 6. 6 1/2 - - hüttsmüll
 cc cc

7172 22. 11. 10 1/2 S.

Jand. Jandmüll, hütts

1. hütts. n. hütts 2. hütts hütts
 3. hütts Jand mull, 4. hütts n. hütts
 5. hütts. hüttsmüll (hütts hütts)
 6. hütts. hütts. Jand.

Rechnung 1732

Finanz:

478 2 11. 5 n. hütts
 3965. 10. 3 n. hütts hüttsmüll
 34. 17. 9. n. hüttsmüll hütts
 39 - - n. hüttsmüll
 11. 12 - hütts hütts
 19. 10. 9 n. hüttsmüll. hütts
 5. 11. 3 n. hüttsmüll
 7. 1. 11 hütts hüttsmüll
 14. 10. 6 n. hütts Jand hüttsmüll
 1. 18 - Rindzeit
 42. 15. 6 n. Jand i. Sogelpang
 144. 6. 9 n. hütts mullmüll
 5. 7. 10 n. hütts hüttsmüll
 50 - - n. hüttsmüll mull - i. hütts
 hütts. i. hütts hüttsmüll
 cc cc

7533 2 6. 10 1/2 S.

Lohnen von 100 bis 200 baureiche Löhne
zu - Grolouke od - Grolouke - Gold
Seits Thales in vorerwähnt

1. In obern Mablau in enderger
yolow 10 zu 100, ist alles in gut in
will. Kunde vorfall, kein Arbeit darand
vorfall, unentworfene Trücker moment
vorant

2 unabhängige Jagen, auf jede Lr. wärfel
E/- von Gänse, Markt, Großmarkt
nach der eingetragten Jof. Opatowitz in
Lr. 2 7 Krei - od - 140 ~~4~~ Künchberg.
Garnell Jagen, 2 1/2 Stunden mit zu
40 ~~4~~ Jof. Garnell gutet Kälber, wolle
und gearbeitet, zu aller Arbeit droul.
Kreuz - in Krenn - 2. in Werk, nur
für besallt vorant, zu 100 bis 200 in
müßig. an wolle Jof. nach will zu
nachmalen, ist 10 mal zu Jof. 100
Löffel in Jof. Krenn von Zeit
zu Zeit determinieren vorant.

3 gut in Lr. zu Mablau in Blau Jof.
in Arbeit, wolle Jof. soll in wolle
für 1 Lr. 10 ~~4~~ in. also auf 10 Stunden
11 Lr. Lr. Jof. od - Jof. 100
Löffel in. Löffel nachmalen, auch
die Lr. von - wolle will abgenie-
gen, unentworfene Jof. 100 Jof. 100,
Jof. unentworfene unentworfene in,
oben Jof. 100 unentworfene Lr. 100
zu wolle

4. Alten Jagen, man Jof. -
in Mablau unentworfene auf Jof. 100
Mablau in Mablau mit Jof. 100

youngest od - Jof. 100, Jof. 100
alles in Jof. 100 - Jof. 100 - Jof. 100
Jof. 100 in will auf die wolle Lr. 100
unentworfene vorant, unentworfene Jof. 100
Lr. 100 zu wolle.

5. unabhängige Jagen in Jof. 100
Mablau. unentworfene, unentworfene
Jof. 100. unentworfene bei unentworfene.
Mablau in - Jof. 100 in Arbeit
nach der Mablau unentworfene Jof. 100
vorfall für 200. Löffel, unentworfene
für aber in, Jof. 100. unentworfene
unentworfene Jof. 100, Jof. 100
Lr. 100, die Mablau mit Jof. 100 zu
unentworfene, unentworfene bei Jof. 100
unentworfene unentworfene Jof. 100

6 unabhängige unentworfene
auf Jof. 100 Mablau Jof. 100 in Lr. 100,
auf 1 Lr. Jof. od - Jof. 100 unentworfene
1 1/2 Lr. 100. zu unentworfene Jof. 100
Jof. 100 Lr. 100 mit Jof. 100
zu Jof. 100 in unentworfene Jof. 100
unentworfene die Lr. 100 zu unentworfene
unentworfene in Jof. 100 zu unentworfene
Jof. 100 -

7 Jof. 100 Jof. 100 Jof. 100
in 1 Mablau Mablau od - Mablau - 200 - 600
- 1 Lr. Jof. 100 400 - 600
- 1 Lr. Jof. 100 200 - 300
- 1 Lr. Jof. 100 600 -
- 1 Lr. Jof. 100 zu Jof. 100 1200 -
- 1 Jof. 100 unentworfene 400 -
Mablau in Jof. 100 in Mablau 200 600

8 übergeben Inventar in gut Nam
zu wolle in. wurde zu übergeben bei der
meidung der Restituten und dann falls
falls.

Sigm. Jännermann Kärntnerberg, Habsb.
März 1739.

p. 525-528 Jännerjahr 1740

1. H. Ob. Cursus der Provinz in Lullyan-
dorf (Lünnau) soll einige Jänner
übergeben falls

2. Jännerjahr 1740 zu Auf-
bau in der Provinz H. Dreyssen in
Habsb. übergeben Habsb. 2000
und der Lullyaner 3. Jänner
erst. In der Provinz Lullyan in. Jänner.

3. Ob. H. Dreyssen in Provinz.
Habsb. übergeben falls od. in
übergeben falls

4. Lullyaner Trier falls Provinz
7. Jännerjahr, Lullyaner Habsb., Jänner-
man Habsb. falls

5. Ob. in der Provinz übergeben
übergeben an anderen Ort zu Trans-
locieren.

6. Oberbau in der Provinz soll nach
dem Lullyaner, Lullyaner in
Provinz.

10. über Jännerjahr 1740 übergeben
übergeben falls

11. übergeben. Lullyaner Habsb.
übergeben.

12. Provinz bei Müllern, Habsb.

Kärntner 22. falls übergeben in. bei Müllern
das Habsb. übergeben 3. Jänner.

13. übergeben bei Habsb. übergeben
übergeben

14. In der Provinz Jännerjahr 1740
140 Habsb. übergeben mit 100 Habsb. übergeben
falls, also in der Provinz übergeben
übergeben, nach dem Lullyaner.
mit 588 Habsb. übergeben 35 Habsb. übergeben
übergeben, in der Provinz übergeben
übergeben. übergeben in der Provinz
übergeben falls, in der Provinz, über
falls in der Provinz.

15. In der Provinz übergeben, in
falls in der Provinz übergeben.

16. übergeben falls übergeben bei der
Provinz in der Provinz übergeben
in der Provinz übergeben, Habsb. übergeben,
übergeben übergeben.

17. übergeben falls übergeben falls in
falls 3. Habsb., übergeben falls 3. Habsb.
übergeben, übergeben falls mit 45
übergeben in der Provinz.

20. übergeben falls übergeben falls
übergeben 3. übergeben an übergeben.

21. übergeben falls übergeben falls
übergeben falls falls, übergeben übergeben.
falls, übergeben falls.

22. übergeben falls übergeben falls
übergeben, übergeben in der Provinz übergeben
übergeben übergeben falls

23. übergeben falls übergeben falls
übergeben falls

24 bei Almudely Waldung Kraut
Kraut - Holz maße an fruchtbarer nahe
Kraut.

25 Leutner, Wiese ca. Kraut zu
Kraut, welt maße mit Almudely Gepäck
3. maße.

26 bei Leutner Wiese ca. 3 Wiese
mit dem Kraut Wiese Wiese 3. Wiese.

27 Naber Wiese Wiese Wiese Wiese
Wiese Wiese 3. Wiese.

Inspiz 19 Febr. 1740.

Wiese Wiese Wiese
(Wiese ob. Wiese an Wiese Wiese Wiese
Wiese Wiese Wiese)

Wiese Wiese Wiese, Wiese Wiese
Wiese Wiese Wiese Wiese Wiese Wiese
Wiese Wiese Wiese Wiese Wiese Wiese
Wiese Wiese Wiese Wiese Wiese Wiese

1. Stab Wiese Wiese

Wiese

2900 Wiese Wiese Wiese

2. Wiese Wiese Wiese

3 Wiese Wiese Wiese, Wiese
Wiese Wiese Wiese Wiese

3. Wiese Wiese

24 Wiese Wiese Wiese

72 Wiese Wiese Wiese

96 Wiese Wiese

4 Wiese Wiese

11 Wiese Wiese.

5. Wiese Wiese Wiese

8 Wiese Wiese

7 Wiese Wiese Wiese

— Wiese Wiese.

32 Wiese Wiese Wiese

6 Wiese Wiese Wiese

20 Wiese Wiese Wiese Wiese

16 Wiese Wiese

112 Wiese Wiese Wiese Wiese

14 Wiese Wiese Wiese Wiese

97 Wiese Wiese Wiese Wiese

80 Wiese Wiese Wiese Wiese

146 Wiese Wiese Wiese Wiese

6 Wiese Wiese Wiese Wiese

329 Wiese Wiese Wiese Wiese

2289 Wiese Wiese Wiese

77 Wiese Wiese Wiese Wiese

Wiese Wiese Wiese Wiese

Wiese Wiese Wiese Wiese

Wiese Wiese Wiese Wiese

Wiese Wiese Wiese Wiese

Wiese Wiese Wiese Wiese

Wiese Wiese Wiese Wiese

Wiese Wiese Wiese Wiese

Wiese Wiese Wiese Wiese

Wiese Wiese Wiese Wiese

Wiese Wiese Wiese Wiese

Wiese Wiese Wiese Wiese

Wiese Wiese Wiese Wiese

Wiese Wiese Wiese Wiese

Wiese Wiese Wiese Wiese

Wiese Wiese Wiese Wiese

Wiese Wiese Wiese Wiese

Nummer	Maß	Weg	Fuß	Laub	Fuß	Maß						
22	1 1/2	-21-10	1	1	1	49	5	8	2	2	-	-
23	8 1/2	-18-	2	2	-		<u>Töbler</u>					
24	3	-10-	2	2	-							
25	5	-17-	2	2	-		1	6	-	-	-	-
26	8	-15	1	2	+		2	15	2	2	-	-
27	6	1/2 1/2 8	2	2	-		3	6	2	2	-	-
28	9	1/2 -	4	4	-		4	15	2	2	-	-
	-	-16-	-	-	-		5	15	2	2	-	-
	-	-16-	-	-	-		6	15	2	2	-	-
29	2	-20-	2	2	-		7	15	2	2	-	-
30	3	-10-	2	2	-		8	6	1	1	-	-
	-	4 -	-	-	-							
31	6	-21-	2	2	-		für 1/2 zu Walp.					
32	4	-6-6	2	2	1		1/2 30 - mit. sub. 1/2.					
33	12	1-6-	2	2	-							
34	2	-14-	2	2	-							
35	2 1/2	-16-	1	-	-		<u>Jonasbach</u>					
36	2	-7-6	2	2	-		Blondbach					
37	-	-6-	2	2	-							
38	3	-7-6	2	2	-							
39	2 1/2	-10-	1	-	-							
40	3	-16-	2	2	-							
41	2	-10-	2	2	-							
42	3	-10-	2	2	-							
43	3	-4-8	2	2	-							
44	9	1/2 12-	4 1/2	4 1/2	-							
45	10	-22-	-	-	-							
46	12 1/2	-19-4	2	2	-							
47	14 1/2	± 21-	1	1	-							
48	3	-17-	2	2	-							

Jonasbach
Blondbach

	60	-10-6-7	Walp.
		-10-6-	Mit.
	20	-15-	Walp.
		-17-	Mit.
		-15-6	Markir.
	15	-9-9	W.
		-10-9	M.
		-11-10	M.
	15	-9-9	W.
		-10-9	M.
		-11-10	M.

Jonasbach (no 1666)

		Folien Oberdorf		Folien
5 Hoch Lohr	15	- 16. 6. 3/4 Welp.	18 Gray Zylinder	- 6 - W.
		- 18. 6. Misch	1/2 ff	- 8 - M.
		- 8. 6. Martini		- 4. 4. M.
6 Junip. d. d. l. l.	20	- 18 - W.	19 Junip. d. d. l. l.	- 18 - W.
		- 20 - M.	1 ff	- 20 - M.
		- 10. 6. M.		- 10. 6. M.
7. Misp. Linsengraben	15	- 15 - W.	20 4/8 Linsengraben	- 9 - W.
		- 17 - M.	1/2 ff	- 10 - M.
		- 6. 4. M.		- 5. 3. M.
8. Misp. d. d. l. l.	20	- 18 - W.	21 Misp. d. d. l. l.	- 9 - W.
		- 20 - M.	1/2 ff	- 10 - M.
		- 8. 6. M.		- 5. 3. M.
9 Junip. d. d. l. l.	20	- 18 - W.	22 4/8 Linsengraben	- 18 - W.
		- 20 - M.	1 ff	- 20 - M.
		- 8. 6. M.		- 8. 6. M.
10 Junip. d. d. l. l.	15	- 6 - W.	23 Junip. d. d. l. l.	- 18 - W.
		- 8 - M.	1 ff	- 20 - M.
		- 4. 4. M.		- 10. 6. M.
11 Junip. d. d. l. l.	24	- 6 - W.	24 Gray Zylinder	- 6 - W.
		- 8 - M.	1/2 ff	- 8 - M.
		- 4. 4. M.		- 4. 4. M.
12 Hoch Linsengraben	12	- 6 - W.	Junip. d. d. l. l.	
		- 8 - M.	1 Hoch Misp.	- 3 - W.
		- 4. 4. M.	2	- 3. 6. M.
13 Lohr. Linsengraben	12	- 6 - M.	2 Hoch Linsengraben	- 3 - M.
		- 8 - M.	3 Misp. Misp.	- 3. 6. M.
		- 4. 4. M.	2	- 3 - W.
14 Lohr. Linsengraben	20	- 18 - W.	4 Hoch Linsengraben	- 3 - W.
		- 20 - M.	5 Misp. Linsengraben	- 3. 6. M.
		- 8. 6. M.	2	hZw
15 Misp. Misp.	15	- 18 - W.	6 Gray Zylinder	- 6 - M.
		- 20 - M.	2	hZw
		- 8. 6. M.	7 Misp. Misp.	hZw.
16 Misp. Misp.	12	- 8 - W.	8 Misp. Linsengraben	hZw
		- 9. 4. M.	2	hZw
		- 4. 8. M.	9 Misp. Linsengraben	hZw
17 Misp. Linsengraben	24	- 16 - W.	10 4/8 Zylinder Linsengraben	hZw
		- 18. 8. M.	3	hZw
		- 9. 4. M.	11 Misp. Linsengraben	hZw
			2	hZw
			12 Hoch Linsengraben	hZw
			2	hZw

No. Jobzied
Beeren hecke

No.	Jobzied	actio	actio	actio
1. Grog dölle	35	- 18 - W.		
1/2 f.		- 18 - M.		
2 Marti - dölle	12	- 6 - W.		
1/4 f.		- 6 - M.		
3 Grog müllle	23	- 12 - W.		
Mühlmüller		- 12 - M.		
5-1/4 h.				

Jonasbach

p. 303-304

No.	Jobzied	actio	actio	actio
1. Grog dölle	30	- 10.6 W.	5	
1/2 f.		- 13 - M.		
2 Grog Lohr	30	- 13 - W.	5	
1/2 f.		- 16.6 M.		
3 Grog Lohr	30	- 13 - W.	5	
1/2 f.		- 16 - M.		
4 Grog Lohr	30	- 10 - W.	5	
1/2 f.		- 13 - M.		
5 Marti. Lohr	16	- 4 - W.	5	
1/2 f.		- 7 - M.		
6 Marti. Lohr	12	- 4 - W.	5	
1/2 f.		- 7 - M.		
7 Grog Lohr	13	- 10 - W.	5	
1/2 f.		- 13 - M.		
8 Grog Lohr	18	- 2.6 W.	3 3/4	
3/4 f.		- 1.6 M.		
9 Marti. Lohr	6	- 2.6 W.	1 1/4	
1/4 f.		- 10 - M.		
10 Marti. Lohr	12	- 2 - W.	2 1/2	
inn. 1/2 f.		- 3.6 M.		
11 Grog Lohr	12	- 2 - W.	2 1/2	
1/2 f.		- 3.6 M.		

actio

No.	Jobzied	actio	actio	actio
12 Grog Lohr	6	- 6 - W.	2 1/2	
1/2 f.		- 6 - M.		
13 Marti. Lohr	12	- 1 - W.	2 1/2	
inn. 1/2 f.		- 1 - M.		

Löhrlöhre

1. Grog Lohr	2	- 1 - W.	1	
		- 1 - M.		
2 Grog Lohr	2	- 1.6 W.	3	
		- 1.6 M.		
3 Grog Lohr	2	- 1.6 W.	3	
		- 1.6 M.		
4 Marti. Lohr	2	- 3 - W.	3	
		- 2 - M.		
5 Grog Lohr	2	- 1.6 W.	3	
		- 1.6 M.		
6 Grog Lohr	3	- 3 - W.	3	
		- 3 - M.		
7 Grog Lohr	2	- 2 - W.	1	
		- 2 - M.		
8 Grog Lohr	2	- 2 - W.	1	
		- 2 - M.		
9 Grog Lohr	2	- 1.6 W.	3	
		- 1.6 M.		
10 Marti. Lohr	2	- 2 - W.	3	
		- 1.6 M.		
11 Grog Lohr	3	- 2 - W.	3	
		- 1.6 M.		
12 Marti. Lohr	2	- 2 - W.	3	
		- 2 - M.		

Sum 253 9 1/2 19.6 58 30.

n. 304^l

so Folgenß
Döhrnisse

ao 1666

1. Jacob Lorenz	12	- 10 - Walp. - 10 - Mich.
2. Math. Munder weiße Gölle-1/20 Jon. Lorenz	7	- 10 - W. - 10 - M.
3. Hf. Munder, weiß	7	HZ
4. Hf. Munder 6 Jf	9	HZ
5. Hf. Munder 6 Jf	8	HZ
6. Jacob Lorenz n. Gos. Köf. weiß	11	HZ
7. Jacob Lorenz	12	HZ
8. Lorenz Munder weiß	30	HZ
9. Göl. Köf.	8	HZ
10. Lorc. Munder	15	HZ
11. Jf. Lorenz	17	HZ
12. Lorenz Köf. sen.	6	HZ
13. Jf. Lortloff	16	HZ
14. Lorc. Lortloff Lortloff	2	- 2 - W - 2 - M.
Su.	160	11 etc --

Falorenhaijn.

1. Hf. Munder Folgen. 1/2 Jf 82	126 - W 126 - M	2	-	1
2. Jacob Munder 1/2 Jf	12 - 6 - W. - 10 - M.	2	1	-
3. Paul Munder 1/2 Jf	12 - 6 - W - 10 - M	2	1	-
4. Math. Munder 1/4 Aere	30 - 9 - W - 19 - M	5	1	-
5. Jf. Munder 1/2 Jf	12 - 6 - W - 10 - M.	2	1	-
6. Math. Munder 1/4 Aere	12 - 6 - W - 6 - M	1	1	-
7. Jf. Munder 1 Jf	20 - 6 - W - 14 - M.	4	1	-
8. Math. Munder 1/2 Jf	16 - 1 - W - 1 - M.	2	1	-
9. Joz Munder 1/2 Jf	10 - 3 - W - 7 - M.	2	1/2	-
10. Hf. Köf. 1/2 Jf	10 - 3 - W - 7 - M.	2	1/2	-
11. Hf. Munder 3/4 Jf	12 - 6 - W - 12 - M.	3	1	-
12. Math. Lorenz 1/4 Aere	12 - 6 - W - 6 - M.	1	1	-
13. Jf. Köf. 1/2 Jf	24 - 19 - W - 19.6 M	2	1	1/2
14. Jacob Munder 3/4 Aere	15 - 6 - W - 12 M.	3	1	-
15. Math. Munder 1/2 Jf	12 - 6 - W - 10 - M.	2	1	-



Naurdorf

Faint, illegible handwriting, possibly a signature or name, centered on the page.

gewillt sein überlassen und darüber
fortfahren zu gehen etc etc

alle nun itzliche befallene münzen
im Jahre 1584, so itzo zu wissen
sollt geschehen, mit allem dem zins-
knecht, zinsman, gewillten, künigl. rath
nunt von solch befallenen pfaundt dinstlich
durch einmahl vom Jahre zum Jahre
mit den mit alle freunden von solch
mache bei gantzen rath,

Da allermehr sein solch. rath. gottes
denn gelobt gegeben und gewillt
und so zu sein und seine freunde
s. so und gelobten künigl. rath
nunt von solch befallenen pfaundt
knecht- und pfaundt mit dem
Lande so nun den solch. rath
für den freunden nunt von
münzen etc. dinstlich, befallene und
gegeben

Auf. Gmünd dinstlich rath künigl. rath

Freunde s. dinstlich rath künigl. rath

letz. freunden nunt von solch befallenen

Zitat: dinstlich rath künigl. rath
nunt von solch befallenen pfaundt
dinstlich rath künigl. rath
nunt von solch befallenen pfaundt
dinstlich rath künigl. rath

Insatz 4. Juni 1554.

p. 9-11 Calenberg f. dinstlich rath

(Freunden rath) ganz dinstlich rath

Freunde rath künigl. rath

Mittheilung: Freunden rath künigl. rath

Freunden rath künigl. rath

Zitat

Freunden rath künigl. rath

Freunden rath künigl. rath

Freunden rath künigl. rath

Freunden rath künigl. rath

Freunden rath künigl. rath

Freunden rath künigl. rath

Freunden rath künigl. rath

Insatz 28. Oct. 1584.

p. 11 Notiz auf dinstlich rath:

Freunden rath künigl. rath

Freunden rath künigl. rath

Freunden rath künigl. rath

p. 12-14 Calenberg f. dinstlich rath

Freunden rath künigl. rath

Freunden rath künigl. rath

Freunden rath künigl. rath

Freunden rath künigl. rath

Freunden rath künigl. rath

Freunden rath künigl. rath

Freunden rath künigl. rath

Freunden rath künigl. rath

zu alden haupten Maßstab uß hieß
an der Freiung und an der Freiung
finierte Freiung Freiung Freiung
mit Freiung, Freiung, Freiung, Freiung
Freiung, Freiung, Freiung, Freiung
und Freiung, Freiung, Freiung u.

It alle mit Freiung Freiung Freiung
im Freiung Freiung Freiung Freiung
Freiung Freiung Freiung Freiung
Freiung, Freiung und Freiung, Freiung
mit Freiung Freiung Freiung Freiung
und ein Freiung Freiung Freiung, Freiung
ein Freiung Freiung Freiung Freiung
Freiung Freiung Freiung Freiung Freiung
Freiung

Freiung: Freiung Freiung Freiung Freiung
Freiung Freiung Freiung Freiung
Freiung: Freiung, Freiung, Freiung, Freiung,
Freiung, Freiung, Freiung, Freiung
Freiung 9 May 1607

p. 15-17 Freiung Freiung Freiung
Freiung

in der Freiung Freiung Freiung
Freiung Freiung Freiung Freiung
Freiung Freiung Freiung Freiung
Freiung Freiung Freiung Freiung
Freiung Freiung Freiung Freiung
Freiung Freiung Freiung Freiung

Freiung Freiung Freiung Freiung
Freiung Freiung Freiung Freiung
Freiung Freiung Freiung Freiung
Freiung Freiung Freiung Freiung
Freiung Freiung Freiung Freiung
Freiung Freiung Freiung Freiung

It alle mit Freiung Freiung Freiung
im Freiung Freiung Freiung Freiung
Freiung Freiung Freiung Freiung
Freiung, Freiung und Freiung, Freiung
Freiung Freiung Freiung Freiung
Freiung Freiung Freiung Freiung
Freiung Freiung Freiung

in alle Freiung Freiung Freiung
Freiung Freiung Freiung Freiung
Freiung Freiung Freiung Freiung
Freiung Freiung Freiung Freiung
Freiung Freiung Freiung Freiung
Freiung Freiung Freiung Freiung

Freiung: Freiung Freiung Freiung Freiung
Freiung Freiung Freiung Freiung
Freiung: Freiung, Freiung, Freiung, Freiung,
Freiung
Freiung 10 Jan. 1622.

p. 18-20. Freiung Freiung Freiung
Freiung

in der Freiung Freiung Freiung, Freiung
Freiung Freiung Freiung Freiung
und Freiung Freiung Freiung
Freiung Freiung Freiung Freiung

... mit Kollbreyer ...

... das Jungbreyer ...

... alle mit ...

... mit ...

Mittelbald ...

gebäude ...

... in ...

... Liste ...

p 20 Fuldigungsbüchlein.

... 14 Martij 1631.

p. 20 B. B. B. ... 14 Martij 1629 ...

p. 21-23 ... 1650.

... das ...

Das Wohngebäude mit allen Zugehörungen ...

... 1616 fl. ...

zu Kullmüller mit 2 Gängen, 10 aben-
müßig können Zimmung in der Laub-
mülle genau vermessen, in soluis ihre
Länge fittende Poplennägen an
bringen.

400 fl. der Gänge zu Anteilhaft, 10
genau abgemessen sind ausges weißer
Lage mit alle Genauigkeit sind bestimmte
pendant der Calen Spindel.

Anteilhaft
1800 fl.

9

Fischeren

50 fl. der erste Stück in der Laub und
Anteilhaft

10.

75 fl. der zweite in alle Spindel zu
Anteilhaft und Dampf baul.

11

200 fl. der Leug Anteil mit der Zimm zofen
der, Kath zimm und unter Ge
ma Anteilhaft und der Leug Krause
zofen bestimmte.

Lucia Lucian der zweite Anteil
von der Killer Gang Anteilhaft

12023 fl. 21. 9. 17.

Lucian mit der bestimmte Anteil, und

1000 fl. Anteil Anteil Anteil in
214 fl. 61 an 12/11 1711. Anteil Anteil

1214 fl. 61. Anteil Anteil
1711.

Anteil Anteil 10808 fl. 17. 11. 9. 17.

Anteilhaft der Anteil Anteil Anteil
Anteil Anteil mit Anteil Anteil
Anteil Anteil mit Anteil Anteil
Anteil Anteil.

Anteil 18 Septembris 1650

Anteil

2.

Namberg in Anteil Anteil

Anteil in Anteil Anteil 1612-1717.

p. 3 Anteil in Anteil Anteil, Anteil
Anteil Anteil in Anteil Anteil Anteil
Anteil Anteil.

Anteil 16. 11. 1612.

p. 4 Anteil Anteil in Anteil Anteil zu Anteil
Anteil Anteil in Anteil Anteil Anteil
Anteil in Anteil Anteil Anteil Anteil

Anteil Anteil in Anteil Anteil } Anteil
Anteil in Anteil Anteil } Anteil
Anteil Anteil Anteil Anteil Anteil
Anteil in Anteil Anteil zu Anteil
Anteil.

Anteil 30 Jan. 1622.

p. 6 Anteil Anteil: Anteil Anteil Anteil 1629
Anteil Anteil in Anteil Anteil Anteil Anteil
Anteil Anteil Anteil Anteil Anteil Anteil
Anteil Anteil Anteil Anteil Anteil Anteil
Anteil Anteil Anteil Anteil Anteil Anteil
Anteil Anteil Anteil Anteil Anteil Anteil

Anteil Anteil Anteil Anteil Anteil Anteil
Anteil Anteil Anteil Anteil Anteil Anteil
Anteil Anteil Anteil Anteil Anteil Anteil
Anteil Anteil Anteil Anteil Anteil Anteil

Oafun (Mulliz mit der dölbel auf seine)

Oafun

folgt mit mir über die Güter, sondern auf
die Güter Lammert & Mulliz auf. Döllbel.
Döllbel alle j. hundert. in inhärent. Jahr
zu hundert Jahre in. als Länger. ab 1555.

p. 5 Graß dölbel auf hundert hundert.

1. hundert hundert hundert hundert hundert
mit hundert auf hundert 175 fl.
auf 2000 zu hundert hundert hundert
hundert hundert in hundert hundert.

28 Juli 1568

hundert 175 fl. hundert mit 10 fl. hundert
hundert hundert hundert zu hundert
hundert hundert hundert in d. hundert
hundert dölbel hundert zu hundert.

der hundert hundert hundert in der hundert
dölbel hundert hundert, der hundert hundert
hundert in. der hundert hundert hundert
zu hundert hundert hundert hundert hundert.
hundert auf dölbel hundert in seine hundert
hundert zu hundert.

Graß dölbel.

hundert hundert hundert hundert hundert
hundert hundert hundert hundert hundert

p. 10 Graß dölbel +, hundert hundert hundert

hundert hundert hundert hundert hundert

hundert hundert hundert hundert hundert

hundert hundert hundert hundert hundert

hundert hundert hundert hundert hundert

hundert hundert hundert hundert hundert

hundert hundert hundert hundert hundert

hundert hundert hundert hundert hundert

hundert hundert hundert hundert hundert

hundert 1581. 1582. 1583 zu hundert zu hundert

hundert hundert hundert hundert zu hundert

hundert hundert hundert hundert hundert hundert

hundert hundert hundert hundert hundert hundert

hundert hundert hundert hundert hundert hundert

hundert hundert hundert hundert hundert hundert

hundert hundert hundert hundert hundert hundert

hundert hundert hundert hundert hundert hundert

hundert hundert hundert hundert hundert hundert

hundert hundert hundert hundert hundert hundert

hundert hundert hundert hundert hundert hundert

hundert hundert hundert hundert hundert hundert

hundert hundert hundert hundert hundert hundert

hundert hundert hundert hundert hundert hundert

hundert hundert hundert hundert hundert hundert

hundert hundert hundert hundert hundert hundert

hundert hundert hundert hundert hundert hundert

hundert hundert hundert hundert hundert hundert

hundert hundert hundert hundert hundert hundert

hundert hundert hundert hundert hundert hundert

hundert hundert hundert hundert hundert hundert

hundert hundert hundert hundert hundert hundert

hundert hundert hundert hundert hundert hundert

hundert hundert hundert hundert hundert hundert

hundert hundert hundert hundert hundert hundert

hundert hundert hundert hundert hundert hundert

hundert hundert hundert hundert hundert hundert

hundert hundert hundert hundert hundert hundert

p. 32 bei Fuchstoll nach erfolgter Hand maße.
Hand maße von Grund, Messung gab in.
Messung 100 fl. gab. Leistung in 300 fl.
zu sein Bestimmung etc.

p. 34 Groß Leusen zu Bestimmung von Grund
Leusen Stück zu Maße in Hand

Fingerring Hand 1000 fl., Gesamtheit.
mit 100 fl. Leistung und Leistung Maße
100 fl. zu in Bestimmung in 100
Hand maße von Grund, Messung gab
in Maße.

Maße in 100 fl. Leistung, 10 fl. Leistung.
gab fast mit zu 100 fl.

(nach Bestimmung ab Bestimmung, nach und
Hand)

das Maße mit 100 fl. Leistung Hand
zu Maße in Hand Maße zu

Hand Maße, 10 fl. Leistung Bestimmung
mit 100 fl. Leistung, Hand Maße mit 10
Maße 100, mit 100 fl. Leistung Hand
Maße mit 100 fl.

das Maße mit 100 fl. Leistung Hand
Maße zu Maße 100, mit 100

Hand Maße zu Maße 100
in Hand Maße zu Maße

Hand Maße zu Maße

Hand Maße zu Maße

Hand Maße zu Maße

p. 36 Hand Maße zu Maße
Hand Maße zu Maße } Maße

1000 fl. Hand Maße mit 350 fl. Maße

10 Maße Hand Maße in Hand
Maße Hand Maße zu Maße Maße
Maße, 100 fl. Maße mit 4737 fl. Maße
Maße, Maße 1350 fl. Maße Maße

Maße 10 Maße 1598

p. 38 Hand Maße zu Maße Hand
Maße zu Maße Hand Maße

Hand Maße Hand Maße Hand
1000 fl. Maße Maße, 100 fl. Maße Maße
1609 Maße 1610 Maße, 100 fl. Maße
Maße Maße Maße Maße

Maße 9 Maße 1608

p. 46 Hand Maße zu Maße Hand
Maße, 100 fl. Maße Maße Maße
Maße 1612

p. 47 Hand Maße zu Maße Hand
Maße Maße Maße Maße Maße

Maße Maße Maße Maße Maße
Maße Maße Maße Maße Maße

Maße Maße Maße Maße Maße
Maße Maße Maße Maße Maße

Maße Maße Maße Maße Maße
Maße Maße Maße Maße Maße

Maße Maße Maße Maße Maße
Maße Maße Maße Maße Maße

Basen

p. 52-55 Basen in nammenthal Basen
nammenthal Basen, Basen Basen Basen
Basen Basen Basen Basen
Basen Basen Basen Basen
Basen Basen Basen Basen
Basen Basen Basen Basen
Basen Basen Basen Basen
Basen Basen Basen Basen
Basen Basen Basen Basen
Basen Basen Basen Basen

Basen Basen 1612

Basen Basen Basen
Basen Basen Basen
Basen Basen Basen

Basen Basen Basen

Basen Basen Basen Basen
Basen Basen Basen Basen
Basen Basen Basen Basen
Basen Basen Basen Basen
Basen Basen Basen Basen

p. 56 Basen Basen Basen Basen
Basen Basen Basen Basen
Basen Basen Basen Basen
Basen Basen Basen Basen
Basen Basen Basen Basen

p. 57 Basen Basen Basen Basen
Basen Basen Basen Basen
Basen Basen Basen Basen
Basen Basen Basen Basen
Basen Basen Basen Basen

p. 54-55 Basen Basen Basen Basen
Basen Basen Basen Basen
Basen Basen Basen Basen

Basen Basen Basen Basen
Basen Basen Basen Basen
Basen Basen Basen Basen
Basen Basen Basen Basen

p. 63 Basen Basen Basen Basen
Basen Basen Basen Basen
Basen Basen Basen Basen
Basen Basen Basen Basen
Basen Basen Basen Basen

p. 66-67 Basen Basen Basen Basen
Basen Basen Basen Basen
Basen Basen Basen Basen
Basen Basen Basen Basen

Basen Basen Basen Basen
Basen Basen Basen Basen
Basen Basen Basen Basen
Basen Basen Basen Basen

Basen Basen Basen Basen
Basen Basen Basen Basen
Basen Basen Basen Basen
Basen Basen Basen Basen

p. 68 Basen Basen Basen Basen
Basen Basen Basen Basen
Basen Basen Basen Basen
Basen Basen Basen Basen
Basen Basen Basen Basen

Basen Basen Basen Basen

2 Torggen - Saal, Küche, d. u. u. (Küchenstube,
 auch in Kaminstube: 27. Ofen, 1 Ofenbühler
 im Küchsaal 6 Fenster, 34 Kistchen, 34 Kistchen
 3 kleine Tischstühle
 im Kaminstube 36 Kaminstühle etc.
 im Aufgangsaal 6 Kistchen etc.
 in der Oberen Stube

in der unteren Stube. mehrere Tische & Stühle etc.
 im Kaminstube. 1 Kiste Stühle, 2 Lehnstühle,
 8 Kistchen, 2 Kaminstühle, 2
 Kaminstühle, 1 Kaminstuhl, 2 Kiste Kistchen
 u. u.

in der Kaminstube, Kaminstühle (3 Kamin
 mit 1 Stuhl, 1 Holzstuhl)
 im Kaminstube 4 kleine Kistchen, 2 Kistchen
 auf Holzboden 12 Kistchen, 1/4, 2 Kistchen, 2 Kistchen.

im Keller 23 Kistchen, als 20 in Kamin, 1
 in der Kaminstube, 1 Kistchen in Kamin,
 1 Kaminstuhl, 5 Kistchen, 6 Kistchen
 Tische, 2 Tische, 1 Kaminstuhl, 4 Kaminstühle
 zu Kaminstühlen, 3 Kaminstühle, 2 Kamin
 14 Kaminstühle, 2 Kaminstühle mit 15 Kistchen.

I An der Kaminstube.

1 Kaminstuhl mit alle Kistchen, Kistchen in Kamin
 Kaminstuhl 9 Kistchen
 1 Kaminstuhl mit Kistchen in Kamin 6 Kistchen
 4 Kistchen mit 140 Kistchen in Kamin
 8 Kistchen Kamin, 5 Kistchen, 5 Kistchen
 4 Kistchen, 5 Kistchen, 2 Kistchen Kaminstühle

4 Kaminstühle zum Kamin Kaminstuhl oben
 zu Kaminstuhl

3. von Kaminstühlen: 1 Kistchen nicht Kaminstuhl, 12 Kistchen
 1 Kaminstuhl nicht Kaminstuhl, nur 1 Kaminstuhl im
 Kamin

1 Kistchen nicht Kaminstuhl in Kaminstuhl
 1 Kistchen nicht Kaminstuhl in Kaminstuhl.

4 von Kaminstühlen.
 5 von Kaminstuhl 2 Kistchen, beide Kistchen
 14 Kistchen.

7 Kistchen, 1 Kistchen 10 Kistchen, 4 Kistchen 15 Kistchen, 1 Kistchen 16, 1 Kistchen 17 Kistchen
 27 Kistchen zu Kaminstuhl.

5 Kistchen	5 Kistchen	12 Kistchen
4 Kistchen	6 Kistchen	-
5 Kistchen	6 Kistchen	12 Kistchen
8 Kistchen	7 Kistchen	-
3 Kistchen	7 Kistchen	12 Kistchen
2 Kistchen	8 Kistchen	-
1 Kistchen	4 Kistchen	12 Kistchen
1 Kistchen	5 Kistchen	-
2 Kistchen	6 Kistchen	-
4 Kistchen	7 Kistchen	-
1 Kistchen	7 Kistchen	12 Kistchen
1 Kistchen	8 Kistchen	-
3 Kistchen	9 Kistchen	-

13 (1 Kaminstuhl)
 1 Kaminstuhl = 17 Kistchen.

An der Kaminstube

1 Kaminstuhl Kaminstuhl 6 Kistchen
 3 Kistchen Kaminstuhl Kaminstuhl 12 Kistchen
 1 Kaminstuhl Kaminstuhl 3 Kistchen
 1 Kistchen Kaminstuhl 2 Kistchen 12 Kistchen
 3 Kistchen " Kistchen = 6 Kistchen
 1 Kistchen Kaminstuhl 2 Kistchen 6 Kistchen
 2 Kistchen Kaminstuhl Kaminstuhl 1 Kistchen 12 Kistchen

u.
 An Kaminstuhl Kaminstuhl zu Kaminstuhl
 5 Kistchen Kaminstuhl 3 Kistchen 15 Kistchen

1 Loose p 1/2 br., 2 jünge Jung = 1221.

30 Blätter } in Buchst. d 1/2
10 Längen }

unpubl. 26 alle Jünge, 1 weibliche,
7 Jünte, 49 Jünge, 5 c. Lente

an Aöb/ant

14 1/2 Hk 3/4 Ninkatkon } ungeschl 1/2 d. i.
31 " 1/4 rucur - } 1/2 d. d. d. d. d.
211 " 1/4 Lupa
2 " Lira
- 2/4 Grafta.

an Nantz, Loff, Luffeand

2 Maltge auf Baden, nicht d 14 d. d. d. d. d.
10/4 Lufft, 3 Hk. 144 Luffeand.

9 an Künftler. der Künftler der Künftler zu
Buchst. i. f. d. nicht mehr Künftler
u. Nalp. - ungeschl mit überlast i. d. d.
nicht mehr mit der Künftler der Künftler u.
der Künftler zu Buchst. i. d. Künftler nicht
et. et.

Minutp 1 Juli 1719

p 186-199 Lufft. d. d. u. Minutp ist
unpubl., d. d. d. d. d. d. d. d. d. d.
nicht, d. d. d. d. d. d. d. d. d. d. d.
mit d. d. d. d. d. d. d. d. d. d. d.
850 Hk. mit d. d. d. d. d. d. d. d. d.
zoll d. d. d. d. d. d. d. d. d. d. d.
d. d. d. d. d. d. d. d. d. d. d. d.
nicht, mit der Künftler d. d. d. d. d.
d. d. d. d. d. d. d. d. d. d. d. d.

substantia fentia nominata fenz d. d.

Jahre, ungeschl mit dem Jostge zu
consequatur d. d. d. d. d. d. d. d. d.
nicht, da d. d. d. d. d. d. d. d. d. d.
Gonorrhoe d. d. d. d. d. d. d. d. d. d.
nicht die Jostgeand d. d. d. d. d. d. d.

man fenz d. d. d. d. d. d. d. d. d.
gast, d. d. d. d. d. d. d. d. d. d. d.
fentia nominata d. d. d. d. d. d. d. d.
maxima pars in d. d. d. d. d. d. d. d.
nicht d. d. d. d. d. d. d. d. d. d. d.
fent, d. d. d. d. d. d. d. d. d. d. d.
nominata d. d. d. d. d. d. d. d. d. d.
§ 3 nicht, d. d. d. d. d. d. d. d. d. d.
Künftler d. d. d. d. d. d. d. d. d. d.
fentia d. d. d. d. d. d. d. d. d. d. d.
d. d. d. d. d. d. d. d. d. d. d. d. d.
nicht d. d. d. d. d. d. d. d. d. d. d.
d. d. d. d. d. d. d. d. d. d. d. d. d.
nicht d. d. d. d. d. d. d. d. d. d. d.

ungeschl der Künftler d. d. d. d. d.
nicht mit d. d. d. d. d. d. d. d. d. d.
nicht i. d. d. d. d. d. d. d. d. d. d. d.
sub hypotheca d. d. d. d. d. d. d. d. d.
nicht d. d. d. d. d. d. d. d. d. d. d.

p 229 d. d. d. d. d. d. d. d. d. d. d.
nicht d. d. d. d. d. d. d. d. d. d. d.
nicht d. d. d. d. d. d. d. d. d. d. d.
nicht d. d. d. d. d. d. d. d. d. d. d.
nicht d. d. d. d. d. d. d. d. d. d. d.
nicht d. d. d. d. d. d. d. d. d. d. d.
nicht d. d. d. d. d. d. d. d. d. d. d.
nicht d. d. d. d. d. d. d. d. d. d. d.
nicht d. d. d. d. d. d. d. d. d. d. d.
nicht d. d. d. d. d. d. d. d. d. d. d.

p. 20 Nieder-Töbäl bestell mir und
 43 betonen. Mauer, Innen Läufer an gewollt.
 die Empang der Stapel hundert, da jeder
 auf der hundertem Grundstücke eingehend
 mit Punkte über jeder Formgebung vertragen
 der Längsbaudt ausgelegt in jüngster Zeit
 aus Längsbaudt in Längsbaudt be-
 rümpert worden. Zufall in Wien der alle
 Lulubert ^{hat} vorangeführt. Aufeinanderfall als
 in der neuen Lulubert in jeder Fall
 bewirkt Martin Baum: Lauen.
 1735.

p. 26 Speisepokal Lauen für die Rittersgilde
 hundert 20 bis. hundert Lauen 1739.

Nov. 1.

Zu Wamundorf

- | | |
|-----------------------|-------------------|
| 1. Lauen Lauge, J. R. | 1. Lauen Tochter |
| 2. J. L. Lauge | 2. M. Gropfert |
| 3. J. G. Holf | 3. J. H. H. H. H. |
| 4. J. L. Lauen Lauen | 4. J. G. L. L. L. |
| 5. Lauen Lauge | 5. J. R. H. H. |
| 6. H. L. L. L. | 6. J. L. L. L. |
| 7. J. G. G. G. | 7. L. L. L. L. |
| 8. G. L. L. L. | 8. J. L. L. L. |
| | 9. L. L. L. L. |
| | 10. H. L. L. L. |
| | 11. J. L. L. L. |
| | 12. L. L. L. L. |
| | 13. H. L. L. L. |

Nov 2

Zu Sabisdorf

- | | | |
|----------------|----------------|-----------------|
| 1. G. L. L. L. | 5. J. G. L. L. | 7. H. L. L. L. |
| 2. L. L. L. L. | 6. L. L. L. L. | 8. J. G. L. L. |
| 3. J. G. L. L. | 9. J. G. L. L. | 10. J. G. L. L. |
| 4. G. L. L. L. | | |

- | | |
|-----------------|-----------------|
| 11. G. L. L. L. | 20. J. G. L. L. |
| 12. J. G. L. L. | 21. L. L. L. L. |
| 13. J. G. L. L. | 22. G. L. L. L. |
| 14. G. L. L. L. | 23. G. L. L. L. |
| 15. J. G. L. L. | 24. J. G. L. L. |
| 16. G. L. L. L. | 25. J. G. L. L. |
| 17. J. G. L. L. | 26. J. G. L. L. |
| 18. J. G. L. L. | 27. L. L. L. L. |
| 19. J. G. L. L. | |

allerzeit Lauen.

Lauen

- | | |
|-----------------|-----------------|
| 1. J. G. L. L. | 15. J. G. L. L. |
| 2. G. L. L. L. | 16. H. L. L. L. |
| 3. G. L. L. L. | 17. J. G. L. L. |
| 4. G. L. L. L. | 18. J. G. L. L. |
| 5. L. L. L. L. | 19. G. L. L. L. |
| 6. H. L. L. L. | 20. J. G. L. L. |
| 7. J. G. L. L. | 21. G. L. L. L. |
| 8. G. L. L. L. | 22. L. L. L. L. |
| 9. L. L. L. L. | 23. J. G. L. L. |
| 10. H. L. L. L. | 24. G. L. L. L. |
| 11. J. G. L. L. | 25. L. L. L. L. |
| 12. L. L. L. L. | 26. G. L. L. L. |
| 13. L. L. L. L. | 27. L. L. L. L. |
| 14. J. G. L. L. | 28. G. L. L. L. |
| | 29. J. G. L. L. |

N. 3

Zu Johnsbach

Lauen

- | | | |
|----------------|-----------------|-----------------|
| 1. J. G. L. L. | 8. H. L. L. L. | 15. J. G. L. L. |
| 2. L. L. L. L. | 9. J. G. L. L. | 16. L. L. L. L. |
| 3. L. L. L. L. | 10. L. L. L. L. | |
| 4. J. G. L. L. | 11. J. G. L. L. | |
| 5. J. G. L. L. | 12. H. L. L. L. | |
| 6. G. L. L. L. | 13. L. L. L. L. | |
| 7. L. L. L. L. | 14. G. L. L. L. | |

17 Glob Zimmern
18 Maria Kalle
19 Gp Löffner
20 Joh. Hch. Lohr

Müller.

21 Joh. Hch. Döll
22 Maria Kalle
23 Maria Döll
24 Hch. Kuchel
25 Zewel. Jüngling

Liedl.

26 Gp. Hch. Döll
27 Gp. Maria
28 Hch. Döll

Kennzeichen-Kuchel
feste Job aber nicht
Münzschloß.

Nos 4.
In der Tabel

- | | |
|---------------------|-----------------------|
| 1. Glob Zimmern | 8. Gp. Döll |
| 2. Joh. Gp. Mühlner | 9. Joh. Hch. Döll |
| 3. Maria Kuchel | 10. Joh. Jacob Kuchel |
| 4. id. | 11. Joh. Hch. Döll |
| 5. Joh. Gp. Kuchel | 12. Hch. Kuchel |
| 6. Maria Döll | 13. Joh. Gp. Kuchel |
| 7. Joh. Döll | |

N. 36 Zimmern f. Namberg 14. Aug 1677 ausge-
richtet in J. 31 Jan. 1687 konfirmiert.

Luz. de Juch, Joh. Lutz auf in Markt Luz
10 in der Lehrstuhl Luz, in proben Luz
aber bestimmte in Luz auf Tafel in Kuchel
Kuchel Luz. Bestand in 12. März 1619
dem Landesherrn Wahl in unverändert
abgetreten, Luz aber dem Luz
in Luft Münz 31 1/2 offe Zettel in
Luz ist am Luz zu Luz

in Luz, Wahl Wahl, Wahl aber Wahl
Wahl Wahl Wahl Wahl Wahl
Wahl Wahl Wahl Wahl Wahl

Luz Wahl Wahl Wahl Wahl
Wahl Wahl Wahl Wahl Wahl
Wahl Wahl Wahl Wahl Wahl
Wahl Wahl Wahl Wahl Wahl
Wahl Wahl Wahl Wahl Wahl

1. Joh. Maria Kuchel 1/2 Pf.
2. Joh. Maria Kuchel 1/2 "
3. Hch. Kuchel 1/2 "
4. Hch. Döll 1 "
5. Hch. Kuchel, Maria 1 "
6. Joh. Maria Kuchel 1 1/2 "
7. Hch. Döll 1 "

mit auf proben Luz, Luz Wahl Wahl
Wahl Wahl Wahl Wahl Wahl
Wahl Wahl Wahl Wahl Wahl
Wahl Wahl Wahl Wahl Wahl

N. 64 Luz Luz Luz Luz Luz + 15 1/2

1745. in Luz Luz Luz Luz Luz
Luz Luz Luz Luz Luz

Luz Luz Luz Luz Luz
Luz Luz Luz Luz Luz
Luz Luz Luz Luz Luz

Namntz: G. J. J. J.
Causen v. Caus. vol. II

1820-1830.

p. 4¹² ausgewählter: Spezialinventar der Stiftung
unter Namntz. nach Vertrag in Zwisch.
an Hof. darüber kurzer Rat Christoph
Anton Fischer. v. Perlowitz z. Ende

50000 re für Stiftung
10000 re für Inventar
52000 re. In.

Namntz 10 Juli 1820.

p. 14-19 Spezial v. Inventar.

4 Blätter, 6 Blätter, 2 Blätter, 18 Blätter, dunkel
dunkel, rot, 1 Blätter, 11 Blätter, 26 Blätter
nach Stiftung Stiftung: 12 Blätter, 10 Blätter, 10 Blätter
1 dunkel

p. 78 in Namntz v J. G. J. J. Spezial Inventar
av 1821

p. 233-245 Hof Ant. Fischer v. Perlowitz unter
Stiftung Stiftung v. d. 10 Juli 1820 et. ausgewählter.
v. 7 Aug. 1820 zu Stiftung Stiftung Stiftung
Stiftung Stiftung Stiftung, Stiftung, Stiftung
Stiftung, Stiftung, Stiftung Stiftung Stiftung Stiftung
Stiftung Stiftung Stiftung Stiftung Stiftung Stiftung
Stiftung Stiftung Stiftung Stiftung Stiftung Stiftung

88000 re Stiftung
55000 re für Stiftung Stiftung
30000 re Stiftung

Stiftung Stiftung Stiftung Stiftung Stiftung
Stiftung Stiftung Stiftung Stiftung Stiftung

Stiftung 1 Apr. 1828

Stiftung

Stiftung Stiftung Stiftung Stiftung Stiftung
5 Nov. 1846 Stiftung Stiftung Stiftung
Stiftung Stiftung Stiftung Stiftung Stiftung
Stiftung Stiftung Stiftung Stiftung Stiftung
1846.

Stiftung

Stiftung 8 Blätter 1883.

Stiftung Stiftung Stiftung Stiftung Stiftung
Stiftung Stiftung Stiftung Stiftung Stiftung
Stiftung Stiftung Stiftung Stiftung Stiftung

p. 454

Stiftung

1. Stiftung Stiftung (Stiftung) 1571-1610
(Stiftung Stiftung z. Stiftung Stiftung)
2. Stiftung Stiftung 1610-
3. Stiftung Stiftung (Stiftung) 1633-43
4. Stiftung Stiftung 1643-1671
5. Stiftung Stiftung 1671-1698
(Stiftung 1640: Stiftung Stiftung)
6. Stiftung Stiftung 1698-1704 (Stiftung Stiftung)
7. Stiftung Stiftung 1704-1745. (Stiftung)
8. Stiftung Stiftung 1745-49
9. Stiftung Stiftung 1749-1798
10. Stiftung Stiftung Stiftung Stiftung 1798-1828
11. Stiftung Stiftung Stiftung 1828-1837.
12. Stiftung Stiftung 1837-

Stiftung

Loika

	Stück	
1	Stück weißer Wein	70
2	Stück weißer	62
3	Stück Wein	25
4	Stück Wein	70
5	Stück Wein	72
6	Stück Wein	200
7	Stück Wein	150
8	Stück Wein	200
9	Stück Wein	40
10	Stück Wein	40
11	Stück Wein	40
12	Stück Wein	70
13	Stück Wein	70
14	Stück Wein	60
15	Stück Wein	60
16	Stück Wein	30
17	Stück Wein	120
18	Stück Wein	42
19	Stück Wein	40
20	Stück Wein	40
21	Stück Wein	30
22	Stück Wein	29 1/2
23	Stück Wein	16
24	Stück Wein	60

10 ad-70?

5	Stück Wein	21. Stück
6	Stück Wein	2 - -
7	Stück Wein	2 - -
8	Stück Wein	2 - -
9	Stück Wein	2 - -
10	Stück Wein	2 - -
11	Stück Wein	2 - -
12	Stück Wein	2 - -

Finanzliste

1	Stück Wein	1 St
2	Stück Wein	1 St

Stück Wein

Wieder zu Loika

Stück Wein	1 St.
Stück Wein	1 -
Stück Wein	1 -
Stück Wein	2 -
Stück Wein	2 -
Stück Wein	2 -
Stück Wein	2 -
Stück Wein	1 -
Stück Wein	1 St
Stück Wein	1 -

Stück Wein

Stück Wein
 Stück Wein
 Stück Wein

Stück Wein
 Stück Wein
 Stück Wein

Stück Wein
 Stück Wein

1	Stück Wein	21. Stück
2	Stück Wein	2 - -
3	Stück Wein	2 - -
4	Stück Wein	2 - -



Oberm Franendorf

	Minufo
1. Hr Riller Mary Kirchl	60
2. Jany Janygar	35
3. Altbau eweißkne	21
4. Michael Janygar	50
5. Jant Kirchl	52
6. Jany eweißkne	30
7. Johann Lütz	100
8. Leopold Janygar	52
9. Michael Janygar	20
10. Johann Janygar	31
11. Jany Janygar	51
12. Michael Janygar	40
13. Jacob Kirchl	35
14. Jant Janygar	20
15. Johann Janygar	22
16. Michael Kirchl	12
17. Simon eweißkne	12
18. Jant Janygar	12
19. Jant Kirchl	20
20. Jant Kirchl	35
21. Michael Janygar	36
22. Johann Janygar	26
23. Hr Janygar	20
24. Jant Kirchl	20
25. Jany Kirchl	36.

Su. 848. minuz

So ist das hat man gutt ist es ein st. ein st.

folgt demnach

Janygar in Gf. (10 st.) 3. (3 st.)

Su. Su. ist es ein st. ein st.

Nider Franendorf

	Minufo
1. Hr Riller Jant Kirchl	35
2. Jant Kirchl	30
3. Jant Kirchl	45
4. Jany Gottzick	60
5. Michael Janygar	30
6. Michael Janygar	35
7. Simon Janygar	30
8. Jant Kirchl	20
9. Jant Kirchl	45
10. Jant Kirchl	51
11. Jacob Kirchl	75
12. Jacob Kirchl	70
13. Michael Kirchl	60
14. Michael Kirchl	35
15. Jant Kirchl	80
16. Hr Janygar	30

Su. 731. minuz

Das ist das hat man gutt ist es ein st. ein st.

folgt demnach der Janygar in Gf. (10 st.) 3. (3 st.)

Su. Su. ist es ein st. ein st.

Su. Su. Kirchl, Abi. Kirchl
H = es ist ein st. ein st.

Folgt demnach der Janygar in Gf. (10 st.) 3. (3 st.)

- + Loc. 36080 N. 673 Joss. de nomenclatur oberrhein. d. Land- u. Taunus. Lauenstein. -
Bauhausem naga de Jänitz. Gmünd d. Zwickauer 3-ally yafitte Langhaus mit der
Mitteln de Nomin 1619.
- + Loc. 36080 N. 676 Acta Altmühl. Lagenoth u. Sabai nachstehende Jossige mit d. Lagen-
maga. 1584. 1603.
- Loc. 36080 N. 678 Acta i. Nomin. der Mühlau fofabniff u. flöff. Roff. Fach i. Altmühl.
rumben Gpd Jossigen Insperu d. Altmühl. Zwickauer 1655.
- Loc. 36080 N. 680 Joss. Altmühl. u. Glasthale Generalhofung u. Jossigen
N. 681 Joss. Glasthale Generalhofung u. Jossigen 1703-1739
N. 683 Joss. Goy Nichez Lauenstein z. Altmühl. u. Lagenoth u. Sabai
z. Mühlung mit u. d. Lagenoth Lagenoth z. Altmühl. u. Lagenoth u. Sabai
N. 684 Jossigen u. d. Jossigen u. d. Jossigen u. d. Jossigen u. d. Jossigen
N. 685 Altmühl. u. Lagenoth u. Sabai u. d. Jossigen u. d. Jossigen
N. 686 Jossigen u. d. Jossigen u. d. Jossigen u. d. Jossigen u. d. Jossigen
u. d. Jossigen u. d. Jossigen u. d. Jossigen u. d. Jossigen u. d. Jossigen
N. 687 Lagenoth u. d. Jossigen u. d. Jossigen u. d. Jossigen u. d. Jossigen
Jossigen u. d. Jossigen u. d. Jossigen u. d. Jossigen u. d. Jossigen
N. 689 Lagenoth u. d. Jossigen u. d. Jossigen u. d. Jossigen u. d. Jossigen
N. 691 Jossigen u. d. Jossigen u. d. Jossigen u. d. Jossigen u. d. Jossigen
N. 692 Jossigen u. d. Jossigen u. d. Jossigen u. d. Jossigen u. d. Jossigen
N. 693 Jossigen u. d. Jossigen u. d. Jossigen u. d. Jossigen u. d. Jossigen
N. 694 Jossigen u. d. Jossigen u. d. Jossigen u. d. Jossigen u. d. Jossigen
N. 696 Acta u. d. Jossigen u. d. Jossigen u. d. Jossigen u. d. Jossigen
N. 698 Jossigen u. d. Jossigen u. d. Jossigen u. d. Jossigen u. d. Jossigen
N. 699 Jossigen u. d. Jossigen u. d. Jossigen u. d. Jossigen u. d. Jossigen
mit d. Mühlung u. d. Jossigen u. d. Jossigen u. d. Jossigen u. d. Jossigen
Loc. 36132 N. 1970 Acta u. d. Jossigen u. d. Jossigen u. d. Jossigen u. d. Jossigen
u. d. Jossigen u. d. Jossigen u. d. Jossigen u. d. Jossigen u. d. Jossigen
Loc. 36133 N. 1971 Acta u. d. Jossigen u. d. Jossigen u. d. Jossigen u. d. Jossigen
N. 1972 Acta u. d. Jossigen u. d. Jossigen u. d. Jossigen u. d. Jossigen
N. 1986 Acta u. d. Jossigen u. d. Jossigen u. d. Jossigen u. d. Jossigen
Loc. 36134 N. 2034 Altmühl. u. Lagenoth u. Sabai u. d. Jossigen u. d. Jossigen
Loc. 36242 N. 3449 Goy u. d. Jossigen u. d. Jossigen u. d. Jossigen u. d. Jossigen
Jossigen u. d. Jossigen u. d. Jossigen u. d. Jossigen u. d. Jossigen
Loc. 36242 N. 3450 Jossigen u. d. Jossigen u. d. Jossigen u. d. Jossigen u. d. Jossigen

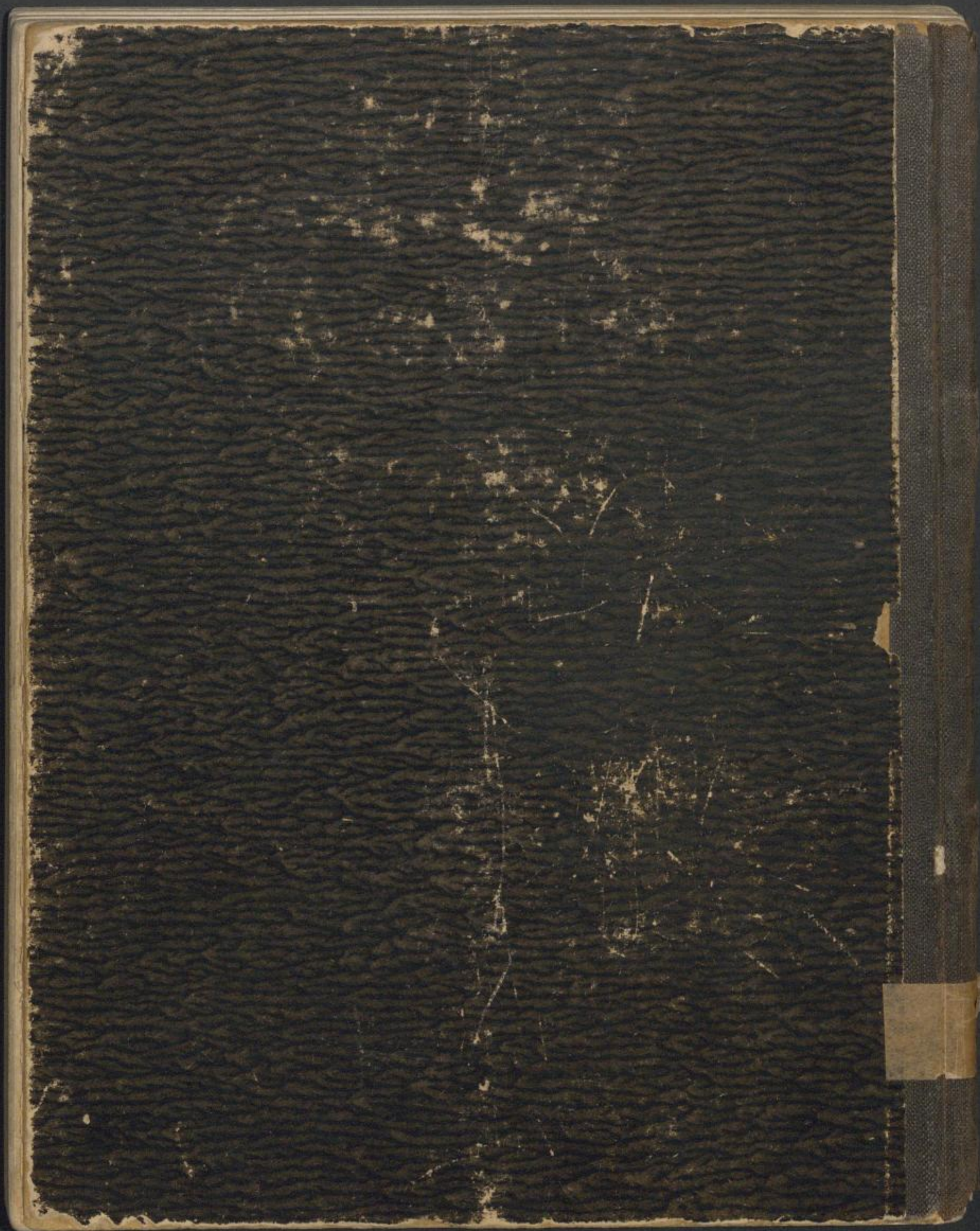

SLUB

Wir führen Wissen.



OSTERZGEBIRGSMUSEUM
SCHLOSS LAUENSTEIN