

37.

+ Registrande +

Sächs. Haus : Mark
SÄCHS. Adal.
BÖHM.

Voigt: 1890. XXXVII

6.2.35.

Kittmüll. Thaipresse.

37.

Alte Inschriften

Mineralien

156 Aufschwung in der Luft
1433.

XI 12^{te} Zylinder in der Luft
in der Luft 1521.

22433^{te} Fundort, Landrecht 3. Meff-
1467.

Lengauer, Obmannsweiler, Lopenhofer.

XI 34 August 1448!!
Lopenhofer

14^{te} sept.

15^{te} sept.

16^{te} sept.

14^{te}

15. 16 sept.

XII 37^{te} J. n. Lopenhofer, Lengauer
I 55^{te} J. n. 1430. 1428.

VIII 6^{te} I 56
I 57 J. n. 1433.

XII 71^{te} J. n. 1434.
I 44^{te} J. n. 1435.
I 68^{te} J. n. 1442.

VII 9^{te} J. n. 1449.
VII 66^{te} J. n. 1462.

I 45^{te} J. n. 1454.
I 76^{te} J. n. 1458.

I 62^{te} J. n. 1464.
I 69^{te} J. n. 1475.

XI 35^{te} J. n. 1482.
I 68^{te} J. n. 1482.

I 16^{te} J. n. 1470.
I 16^{te} J. n. 1470.

V 8^{te} J. n. 1491.
VIII 55^{te} J. n. 1479.

V 8^{te} J. n. 1491.
I 63^{te} J. n. 1466.

B 104^{te} J. n. 1494.
XVIII 6^{te} J. n. 1498.
XVIII 6^{te} J. n. 1494.

XVII 6^{te} J. n. 1498.

XX XIV 1^{te} J. n. 1501.

XV 5^{te} J. n. 1504.
XV 5^{te} J. n. 1511.

XI 30^{te} J. n. 1513.

VII 0^{te} J. n. 151.

XX XIV 3^{te} J. n. 1529.

I 66^{te} J. n. 1458.
VIII 66^{te} J. n. 1462.

XII 10^{te} J. n. 1474.

XX XIV 1^{te} J. n. 1501.
XX XIV 2^{te} J. n. 1517.

XI 30^{te} J. n. 1513.
XX XIV 3^{te} J. n. 1529.

XI 16 J. n. 1371.

I 56^{te} J. n. 1433.

XII 71^{te} J. n. 1436.

XII 72^{te} J. n. 1438.

XI 34^{te} J. n. 1446.

XII 71^{te} J. n. 1448.

VII 10^{te} J. n. 1449.
I 66^{te} J. n. 1451.

I 45^{te} J. n. 1454.

XX XIV 52^{te} J. n. 1458.

I 48^{te} J. n. 1459.

VII 66^{te} J. n. 1462.
I 68^{te} J. n. 1470.

I 7^{te} J. n. 1478.

I 41^{te} J. n. 1491.

XI 5^{te} J. n. 1501.

X 46^{te} J. n. 1515.
X 23^{te} J. n. 1520.

I 7^{te} J. n. 1536.

XIV 21^{te} J. n. 1352.

XI 30^{te} J. n. 1513.

1
H. 123 -
A 48 Mallus 2. Malyrat

Diebrich J. Ludo.

1195 - 1221.

H. 124 J. Roggenmayer, Klein
Jah, 2. 1/2.

Albrecht II

1288-1307.

Fl 124² Luban, Vordemung
Zuban.

T. Lehensrecht p. 260: dem-
nach nach T. 1000, für die
Kriegsday, bei in-
Hofen 1290.

xL74¹-75
A68 E28¹ C45¹-D16 E36¹-50-52, F11¹
XII 41 Kungz Kande. d. d. n. n.
Kunzi Kande ee. an d. d. d. d. d.
Fl 40 I 54¹-55¹ A46. 52 1289.
xxII 11¹

Friedr. J. Zampfl
1324-1349.

L. 124^b - Lohm, Lagerung
Zahn.

Friedr. v. Murnitz

1349 - 1381.

H. 125 fol. 107 verso, 108

A 68^l fol. 107: Friedr. v. Murnitz.
Seam + 1406.
Wilk. II + 1407

1381 - 1428.

1385-1428

1381 - 1. H. 28.

147 Hoff an Gebirg Lorenz für
600 ft. m. v. p. m. d. 1424.

0.
1.
2.
3.
4.
5.
6.

Friedr. v. Raupham. 1428 - 1464.

H 126² - Loba, Koyonung, Hah
-128

Yonung fallt mal + Adyof Terebr. au
dort Terebr. i. Loya Hah.
laßt Cuedmierung mobaffone
yrtel daf i. - dritbewerung.

Q. faldm/ant x. II p. 3. Noja
Leyund fol 1432 in 9: Hahp-
furyig, mite der Lopyne 14
papularia namid yfahet. del
Mithala B. die i. Relaf Ezy-
lany 1007 108 abrypne u
of 21 i. mobanial. 1432

A69
XIII 68 Land der Loyaer Terebr, Wolk.
Leyund (yung 1201) Almhung 1436

H 54
XII 9² - 10 - 10² hofamthung i. Kram royon
for boten. Caha, Mitha i. Rhotter 1437.

H 94
XIII 69 - Lande Loyaer Leyund oft
iud dlatow iud, 1437.
XII 18 i. d. Luyt m. rhyngbung 1441.
XIII 69² - fende i. Wolk. und foyung mit
notwend. Yon. Gupplandman 1437.
XIII 69² - Lande n. Dain Blu Warkhall
XIII 69² - Aufyohat (1201) zuntzhan 1437.
H 54 Loyaer Leyund oft auf Daito i. Luyng
m. flain yon Lande Loyaer Wolk. i. Terebr,
mied yfuryon i. foyt yfahet 1437

zwoy Lande Leyund, foyt Luyff 5. Mury by
ya folpe, Jon Lounyngtel i. Luyng i. d. R.
yrtel i. - 607 Lohant by-lobt 1443
malpe-fo mit m. Mairft, + i. Kullitz

1428-1464.

Abq. Landbesitzung, Altkönig
1445.

Vöf. Landbesitzung II p. 28: Landbesitzung
Münch. - große Landbesitzung in der
Friedr. "die Landbesitzung der Landbesitzung"
p. 51. Landbesitzung. Landbesitzung: Landbesitzung
bei Landbesitzung und Landbesitzung
mit in der Landbesitzung, Landbesitzung
Landbesitzung / Landbesitzung 1446.

XI 19
Abq. Landbesitzung große Landbesitzung: Landbesitzung
1448

1428- 1464.

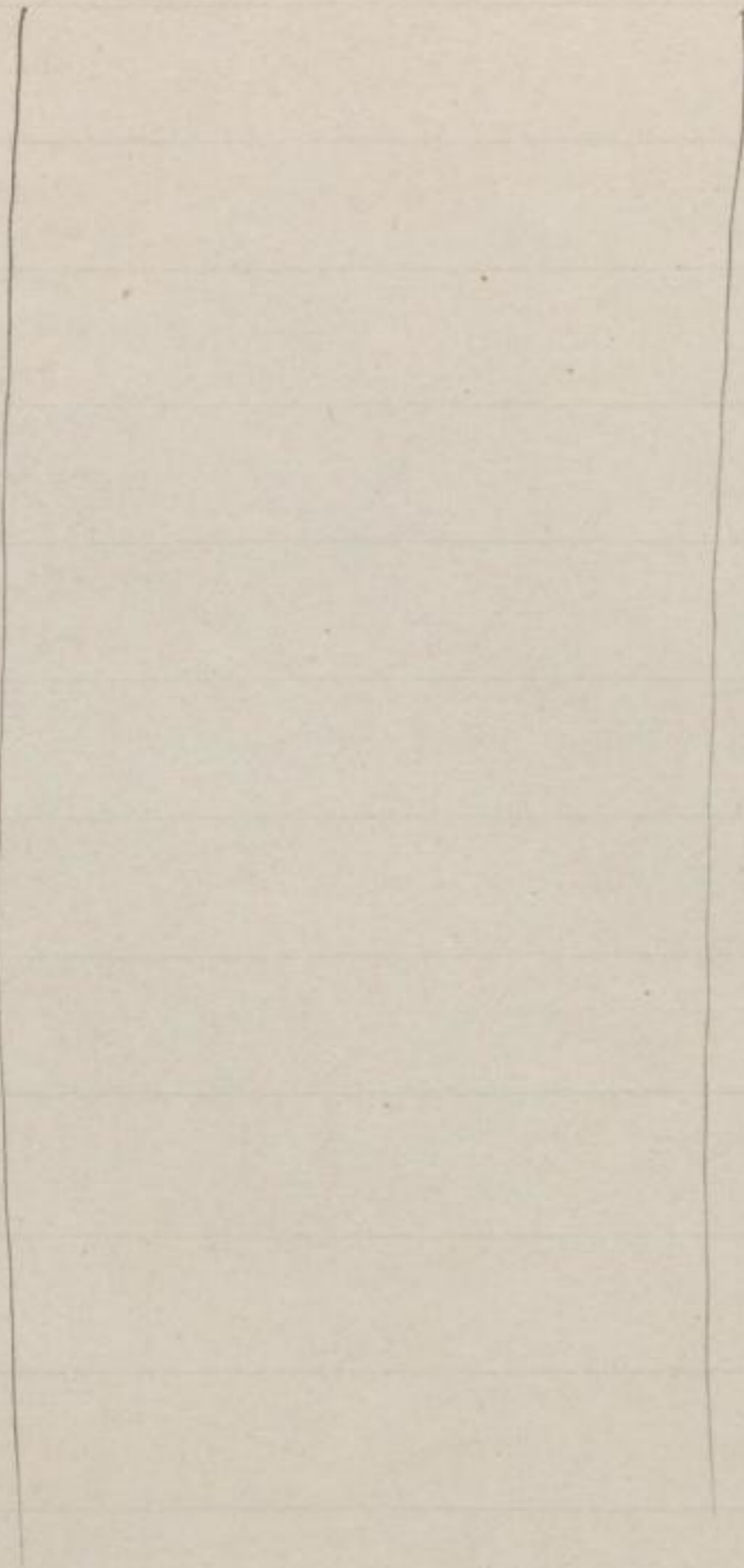

1428 - 1464

x 174 Laubing z. Fyne 1459.
 I 50^l 52^l 55. 64. XI 30
 II 8^l 9. 10. 11. 12 = 4. XII 18^l 43.
 xxx 57. A 48^l 63^l 70^l 73^l 74^l
 C 52^l 218^l 19. 20^l 839.
 F 7^l 73^l 74. G 8^l 26. 6^l u. 73^l 74. 78^l 66.

VI 46^l Fint v. Wlk. boog 400 fl. Rf. bei
 mit. Gögging z. Raulmburg, Cinga: Straß
 1440.
 VII 47 iid. boog bei Wlk. z. 27y Gögging z.
 Raulmburg 1000 fl. Rf., Pfund: Wehlen 1444.
 VIII 70 n. n. boog z. Lumburg für
 900 M. C. 266 an Cuff- Stypfen im. 1430.
 IX 70 iid. Stypfenboog f. 400 M. C. 143.
 X 70 27y Lumburg f. 3000 fl. Rf. an
 in n. Pfund 1437
 XI 70 27y Finspennalt an Finsp. u. Finsp.
 u. Maltiz f. 1400 fl. Rf. 1437.
 XII 70 boog bei Dornp. u. Lumburg für
 St. 3. lobing 1000 fl. an 1437.

L 52^l + d. boog 7 R. 1464

Ernst & Albrecht.
1464 - 1486.

H 128 Loh, Kupfer, Zink.

A 73² Ernst 23 Albr. 21 Jänner 1464.

A 29 x LV 50² Albr. in Julo/Nov 1476

in Schwung 1476.

LI 2² Zur Charakteristik.

1464 - 1486.

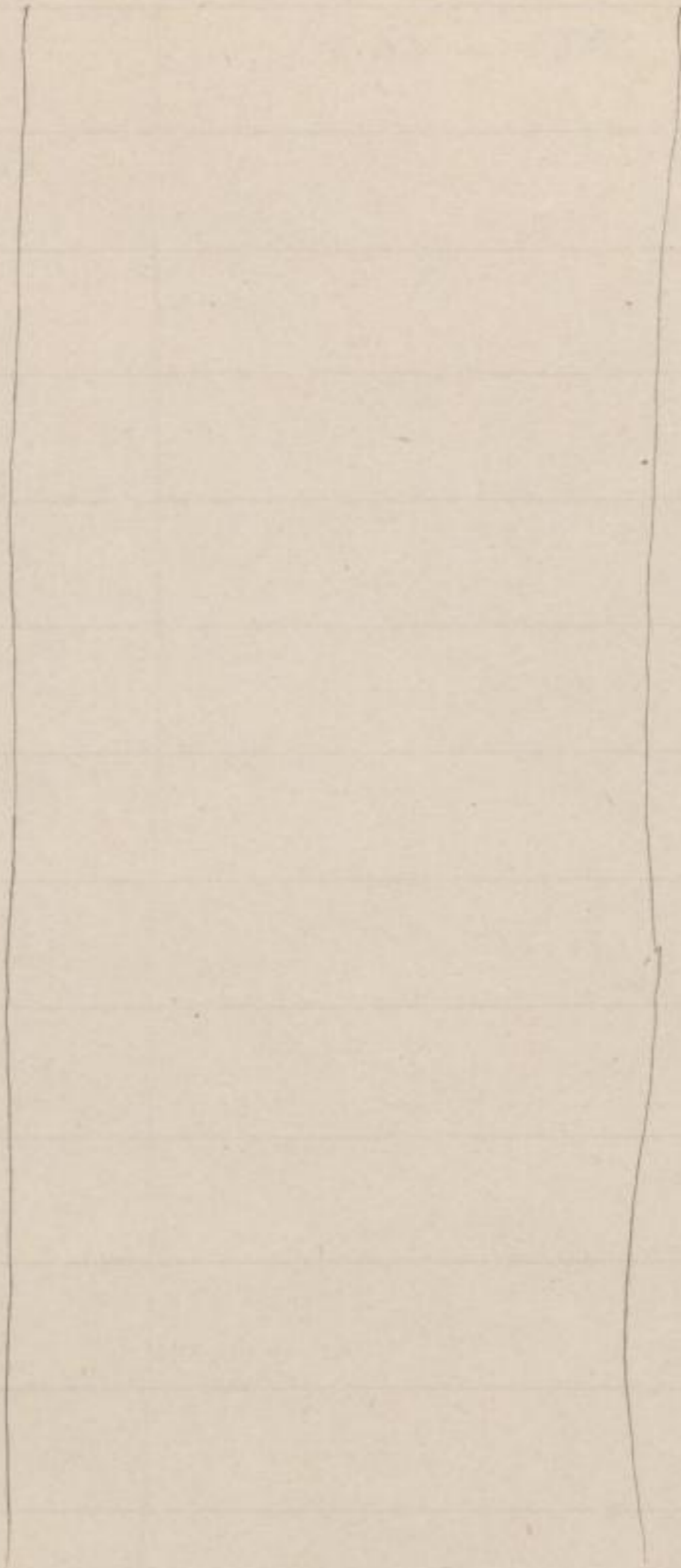

gb

1464 - 1486.

Li²
V10-11 Folgerungsbüchlein n. 2. Aufg.
1485.

Albrecht v. Luf. (geb. 1443 in Gmünd)
1486 - 1500.

HL 128^h Lohaus, Weyers, Zirk
569^h ^{XLV 50^h} meist in Rom & Jura
Palma 1476. 1471
569^h Krumm / Langsteig Jura
II II König Ladislaus Koloman
König Albr. mit h. Jura. Colm.
26. März 1488.
XL 75-76 Zirkland in Thurn
1489

1486 - 1500.

1486-1500.

1486 - 1500.

Teays J. Laert. (geb. 1471)
 1500 - 1539. (H. 129 ^{369^h} ^{Prinzipien 1496.} ^{28741. 40^h})
 Lenghuo.

Able

Belohnung

XI 21 in Leipzig besprochen,
 21. März 1500. Georg
 Kaiser n. Maximilian Kaiserl. Bot.
 28741 Georg von Lohdun v. Hanau.
 1510.
 1505.

1520^h Carl V belohnt Georg Friedrich.
 mit 400 fl. n. und j. K.
 Conto
 2. Mai 1521.

XI 35^h König Ferdia. belohnt
 Georg Joh. Friedrich. 1534.

1500 - 1539.

Lojman

Lojman

Jahres

1. x 18² Jand u. Fingerring, Jand Zwißfuß.
 Gay u. Adreantz, Otto Pfling, de Witten
 de Jandt, Torgund u. Maltig, Dringay u.
 Cantale Lammung: Luthu. Tauf 1504.
 Georg fult Wit. Tiltichand, Klubogun,
 del Jil unyßal, boguering 1505.

1500-1539.

Justiz

Linz

darüber

F2 mind n-Letzten. Kauf mit
 17. Gütern 1520.
 F1.2 Georg Georg Markt mit Letzter
 Doh. n. Dalfurt. i. Letzter. 1511.

1504 beginnung v. Linz
 1506 fast im Lande
 1532 Herrschaft über Linz

1500 - 1539.

Ringslauf

Milch, Lörpe

Milchlauf

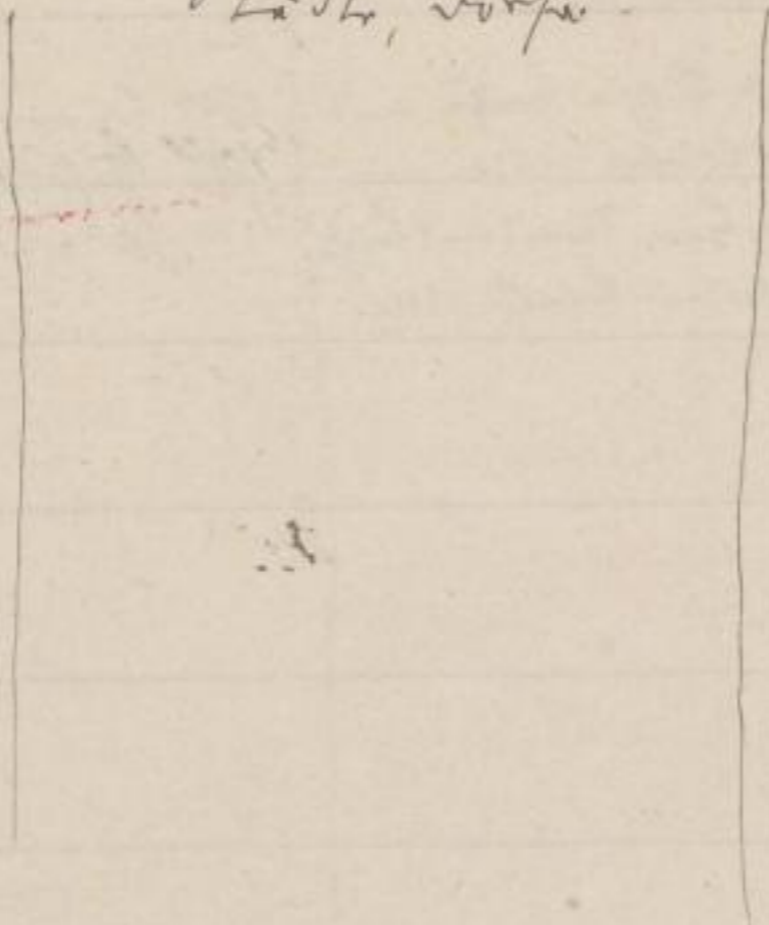

1500 - 1539.

Messung.

Wald

Polizei.

v. Lehmann/und p. 141 : Abfall u. d. d. h. h. be-
tracht mit Geld, Gefährdung, Anstaltsverwaltung,
mitfall-Verfahren und Anstaltsverwaltung
zur Abklärung geordnet : Best gefängnis u. ge-
schäftl. und gefängnis u. + auf die Abklärung
Land Gefährdung Anstaltsverwaltung
Land Anstaltsverwaltung u. Gefährdung u.
mit der Anstaltsverwaltung nur ein Teil, Anstalts
oder ein Teil gefängnis, oder d. h. d. h. d. h.
 Gest

1500 - 1539.

Herr Conradus von ...
Herrn ...
Gruß. Davon 500 000 fl. ...
mit 10000 fl. ...
... ..

Leinz.

1539 - 1541. (Jah. 1473)

HL 129 Loh, Vogelmey, Zuber.
 565^t für die Lohmeyer bey. freygekauft.
 mit.

HL 27 Lohmeyer, de. Landstamm
 bey Vogelmey, Lohmeyer 1539

XLV 50^t und Apian Karten.

1539 - 1541.

70.
9
v
1
2
4

Mositz.
(1541-1553) vol. 1521.

Hitzg-Lohr, Meyers, Ucker
Dz

Erste Brandenburg - Mositz
m. Krieger - 1898 (III)
(siehe auch Karte 41)

größtenteils Argumentation, fast
jedes auf d. Dreieck
führt fürstlich, nur für
nach kein anderer Zustand
gehört kommt, offene für d.
Feldmaner und George Jahr
n. größte Jannet Schwanen Jung
v. einige Punkte in. mit
fast keine andere in der
weltlich d. Finanzierung, was der
Armenen - n. Auszahlung fließt
und Mittel der angetreten
Löhne.

1541 - 1553

1541-1553.

17b

1541 - 1553.

22. August 1853
Taufw. Anna.

August 1553 - 1586.

H. 129. 130. Loh, Roggen, Zuck.
~~122~~
 Da man bei + f. Lohschut sandt
 in Lohschut mit dem Topf f. Roggen
 gar nicht.

9 Juli 1553

1553 - 1586.

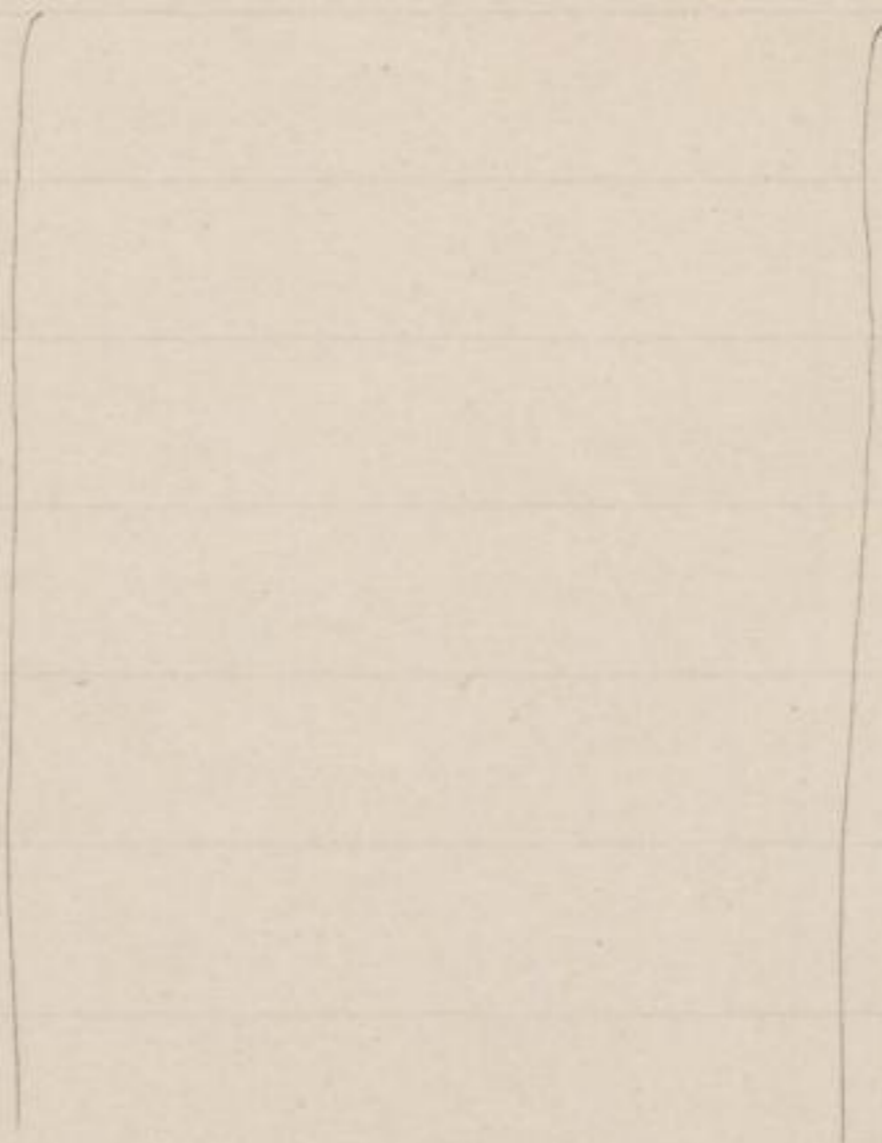

1553-1586.

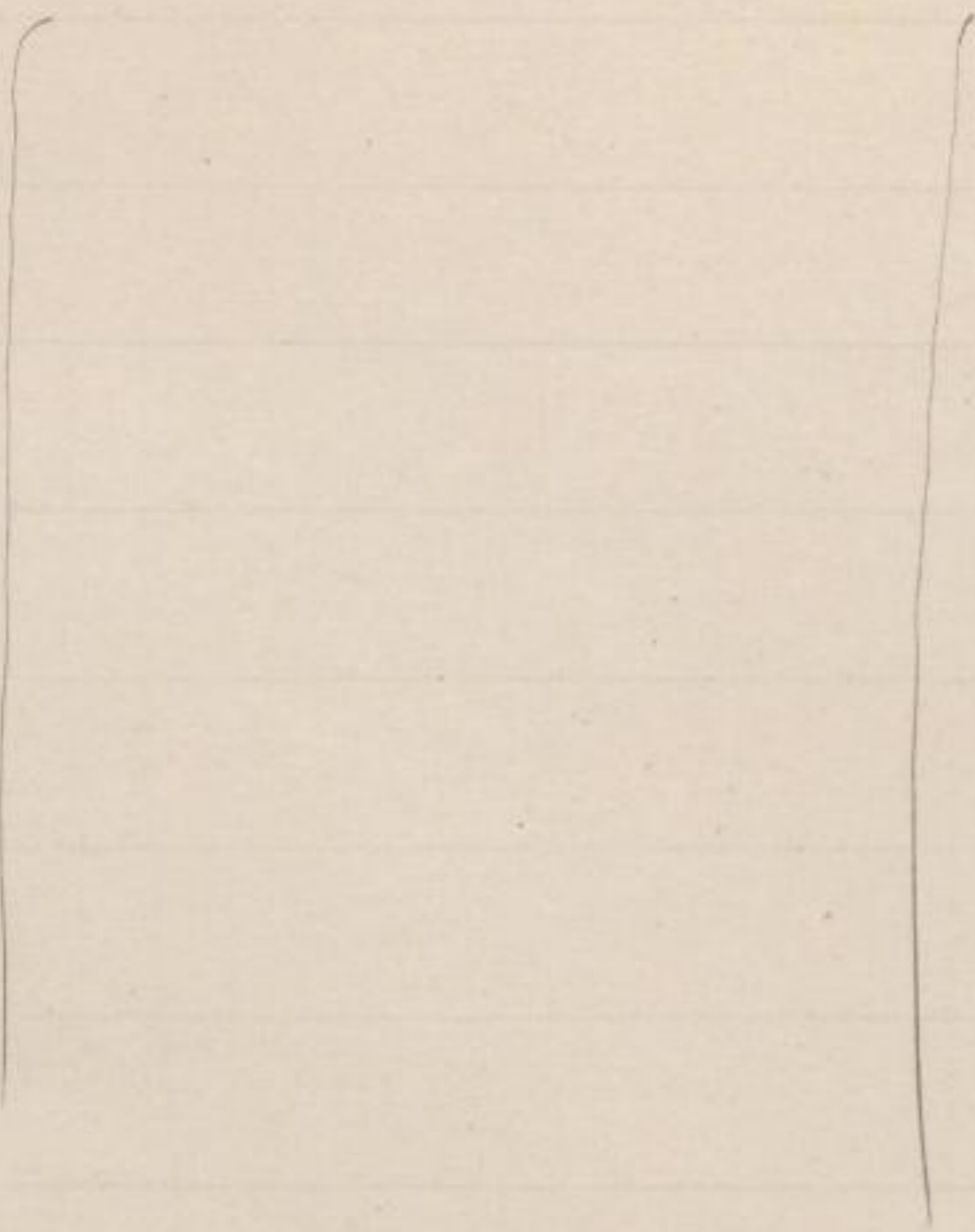

Christian I
1586 - 1591.

H 130^l Lab, Noydruig, Zlat
Dz: malle Liffw. mit Kalsien.
Lafur anarimogon; /- fienogoff
Inhalt.

[Blank lined page]

Christian II

1591-1611.

H. 130¹ Leben, Regierung, Tod
 12¹ nach bei / Länder aus
 nicht Landjäger nach, in der
 - 1407 hung. Zeit yang i. hat alle
 yonoffen Jolyandig nach der
 alle. Ingtfornied.

[Faint, illegible handwriting on a lined page]

[Small handwritten mark or signature]

Joh. Geary I (geb. 1585)
1611 - 1656.

H 130^l Laban, Koggening, Zuber
Gemeinde: Mangel, K. Hülle, Zuber der
Mangel Fische + Landbau seit 1617.

993 Holz „Lindlar“ man K. Hülle
570 K. Hülle „K. Hülle“ 1624

¹⁶⁹⁴
993 K. Hülle Jagdverbot, K. Hülle
K. Hülle K. Hülle. K. Hülle

[Faint, illegible handwriting on a ruled page]

Joh. Georg II
1656 - 1680.

H 131² Lab, Kopyrting, Zuck
(94⁴)

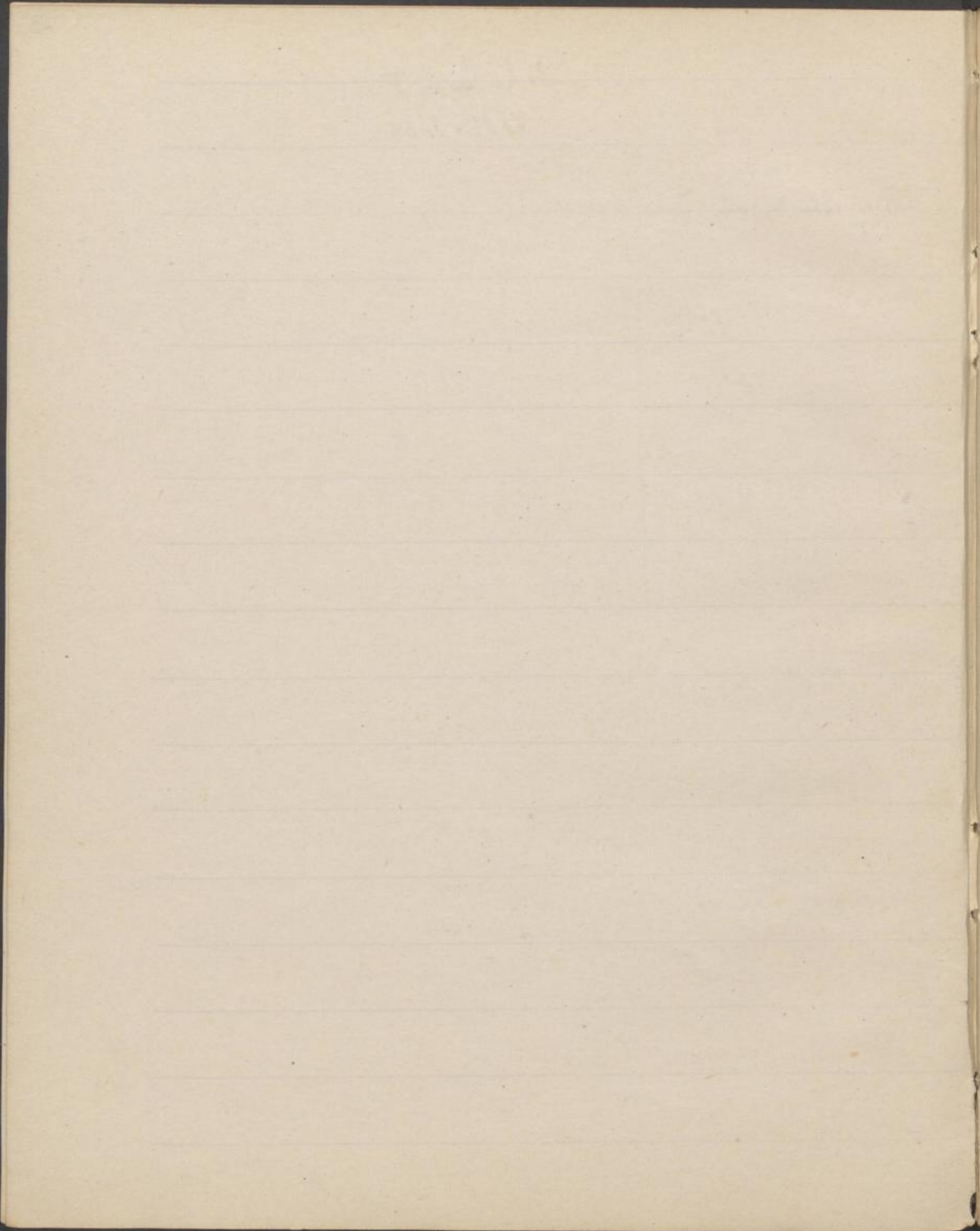

Joh. Geary III
1680-1691.

H 132 Coban, Koyonay, Huk

[Faint, illegible handwriting on a ruled page]

Joh. Georg II
1691-1694.

Hess. Loh., Regim., Loh.

Aug. J. 22.
(1694-1733)

H. 132 Lab., Vogelnest, Zucht

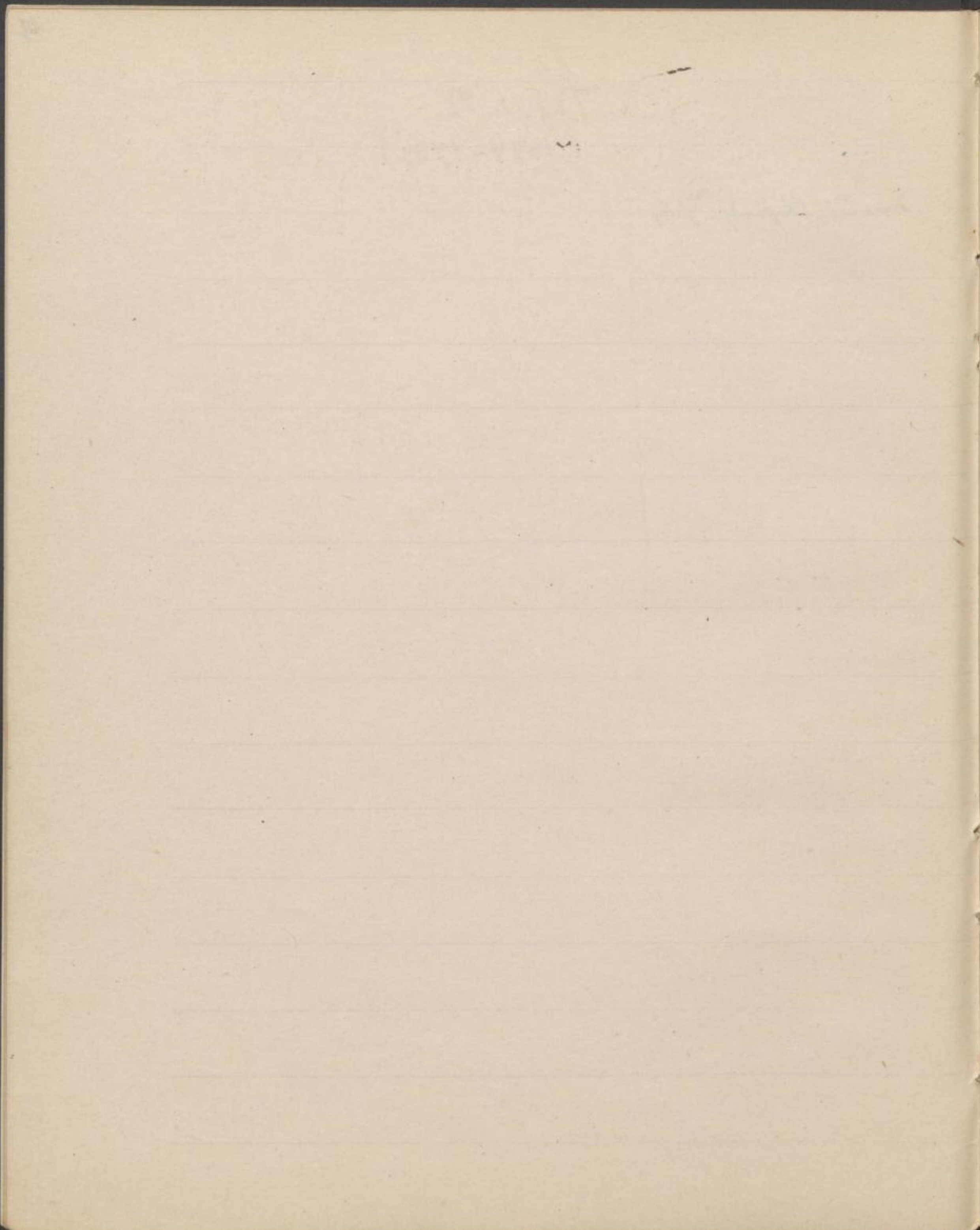

Fo:edr. Aug. II
1733-1763.

L 132^b Loh, Koggening, Thuk

[Faint, illegible handwriting on lined paper]

Haver
1763-1768.

H 133 Loh, Augustinus, 7/16

[Faint, illegible handwriting on lined paper]

Friedr. Aug. v. Jan
1768 - 1827.

H 133^{1/2} Lahn, Maginon, York

12

Anton
1827-1836.

H 134 Lab., (beginning) Gal

Friedr. Aug. II
1836 - 1854.

H. 134^h - Lohr, Kopynau, Gub

[Faint, illegible handwriting on lined paper]

Johann
1854-1873.

H¹³⁵-Lohn, Besorgung, Gut

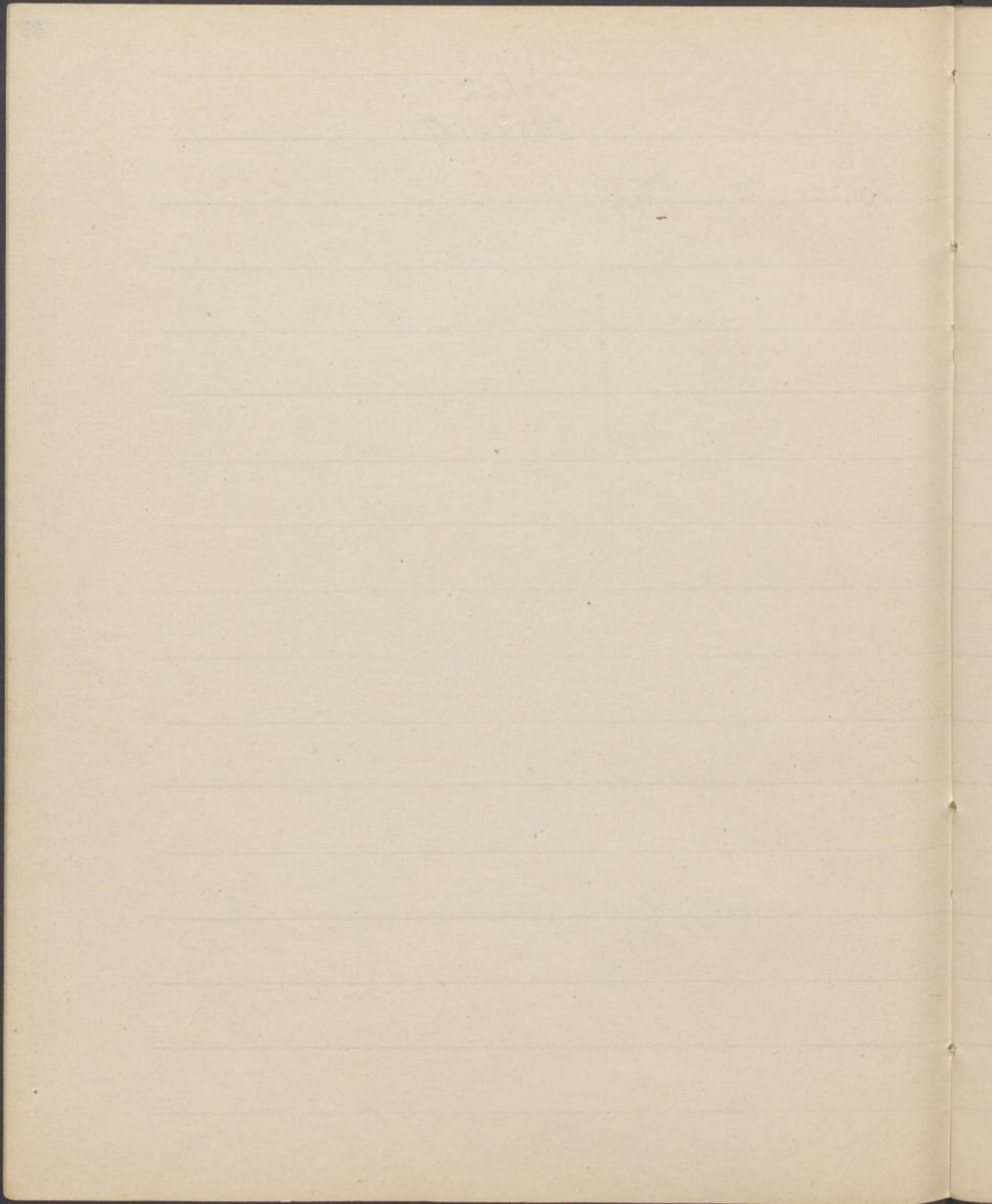

Albert
1873 -

L 135^h - Lala, Koggening, Zink



3-

[Faint, illegible handwriting on lined paper]

[Blank lined page]

Alte Lössung in Musik.

A65 L XIX 50 LX10
 XL61.61- älteste Typen
 (XL 77-78)
 H2¹ moränisch-karst bei Großsch.
 H2¹ küff. d. h. i. s. m. r. s. t. r. s. t. s. G. h. z.
 i. a. b. e. r. s. t. l. a. t. V. i. e. n. A. l. t. e. r. t. u. m. p. e. n. d. e.
 H2¹ i. t. u. l. o. r. e. s. d. u. n. f. l. e. u. t. e. r. e. m. u. f. l. a. g. e.
 s. a. m. e. r. i. k. a. n. i. s. c. h. e. r. a.
 H6 - Baustruktur bei d. l. l. a. b. o. r. a. t. o. r.
 H58 ausgetreten befindet sich auf
 Umgebung bei P. i. n. t. e. r. i. s. c. h. e. r. a. (531)
 H58 Vulkan sind überall Wald neu
 mit Freiburg Wald Wald Wald Wald
 1. l. i. n. i. e. z. e. i. t.
 H58 name. Murgido genest 974.

H38 XL61 H117 A45 B79.99 XXXII 56
 724 Hlav. Klein Wald Wald Wald Wald
 i. j. e. n. e. n. e. r. i. e. n. e. 2. j. e. n. e. n. e. j. s. e. i. t. l.
 B52¹ Gymnasium, Bau fließ mauer
mauer mit Gymnasium.
 XL61 Hlav. Klein Hlav. Klein Hlav. Klein Hlav. Klein
 H117 B99-54
 A45¹ Hlav. Klein Hlav. Klein Hlav. Klein Hlav. Klein
 in Wald Wald Wald Wald Wald
 A45¹ Hlav. Klein Hlav. Klein Hlav. Klein Hlav. Klein
 2. j. e. n. e. n. e. j. s. e. i. t. l. Klein Wald Wald Wald Wald
 A45¹ Hlav. Klein Hlav. Klein Hlav. Klein Hlav. Klein
 A65 Hlav. Klein Hlav. Klein Hlav. Klein Hlav. Klein
 i. j. e. n. e. n. e. r. i. e. n. e. Hlav. Klein Hlav. Klein Hlav. Klein Hlav. Klein
 B99¹ Hlav. Klein Hlav. Klein Hlav. Klein Hlav. Klein
 B100 Hlav. Klein Hlav. Klein Hlav. Klein Hlav. Klein
 B68¹ Hlav. Klein Hlav. Klein Hlav. Klein Hlav. Klein

XL77
 A65-älteste Hlav. Klein Hlav. Klein Hlav. Klein Hlav. Klein
 Ende Hlav. Klein Hlav. Klein Hlav. Klein Hlav. Klein
 102erl.
 XL63 Hlav. Klein Hlav. Klein Hlav. Klein Hlav. Klein
 Ende Hlav. Klein Hlav. Klein Hlav. Klein Hlav. Klein
 XL70¹ Hlav. Klein Hlav. Klein Hlav. Klein Hlav. Klein
 Ende Hlav. Klein Hlav. Klein Hlav. Klein Hlav. Klein
 C45 Hlav. Klein Hlav. Klein Hlav. Klein Hlav. Klein
 Ende Hlav. Klein Hlav. Klein Hlav. Klein Hlav. Klein
 XL91 Hlav. Klein Hlav. Klein Hlav. Klein Hlav. Klein

B99¹ 52¹ XXXII 56¹ H123 XL77
 XL61 Hlav. Klein Hlav. Klein Hlav. Klein Hlav. Klein
 Ende Hlav. Klein Hlav. Klein Hlav. Klein Hlav. Klein
 H38¹ Hlav. Klein Hlav. Klein Hlav. Klein Hlav. Klein

XL61 XL77 H123.123 XL62
 H55 Hlav. Klein Hlav. Klein Hlav. Klein Hlav. Klein
 Ende Hlav. Klein Hlav. Klein Hlav. Klein Hlav. Klein
 XL67 Hlav. Klein Hlav. Klein Hlav. Klein Hlav. Klein
 Ende Hlav. Klein Hlav. Klein Hlav. Klein Hlav. Klein
 A65 Hlav. Klein Hlav. Klein Hlav. Klein Hlav. Klein
 Ende Hlav. Klein Hlav. Klein Hlav. Klein Hlav. Klein
 B100 Hlav. Klein Hlav. Klein Hlav. Klein Hlav. Klein
 B102-104 H40 H38.38 XL77-78
 B99 B100 H100
 A65 Hlav. Klein Hlav. Klein Hlav. Klein Hlav. Klein
 Ende Hlav. Klein Hlav. Klein Hlav. Klein Hlav. Klein
 A65 Hlav. Klein Hlav. Klein Hlav. Klein Hlav. Klein
 Ende Hlav. Klein Hlav. Klein Hlav. Klein Hlav. Klein
 A45 Hlav. Klein Hlav. Klein Hlav. Klein Hlav. Klein
 Ende Hlav. Klein Hlav. Klein Hlav. Klein Hlav. Klein
 A45 Hlav. Klein Hlav. Klein Hlav. Klein Hlav. Klein
 Ende Hlav. Klein Hlav. Klein Hlav. Klein Hlav. Klein
 A45 Hlav. Klein Hlav. Klein Hlav. Klein Hlav. Klein
 Ende Hlav. Klein Hlav. Klein Hlav. Klein Hlav. Klein
 A45 Hlav. Klein Hlav. Klein Hlav. Klein Hlav. Klein
 Ende Hlav. Klein Hlav. Klein Hlav. Klein Hlav. Klein

B99¹ 52¹ XXXII 56¹ H123 XL77
 XL61 Hlav. Klein Hlav. Klein Hlav. Klein Hlav. Klein
 Ende Hlav. Klein Hlav. Klein Hlav. Klein Hlav. Klein
 H38¹ Hlav. Klein Hlav. Klein Hlav. Klein Hlav. Klein
 Ende Hlav. Klein Hlav. Klein Hlav. Klein Hlav. Klein

B99¹ 52¹ XXXII 56¹ H123 XL77
 XL61 Hlav. Klein Hlav. Klein Hlav. Klein Hlav. Klein
 Ende Hlav. Klein Hlav. Klein Hlav. Klein Hlav. Klein

XL62¹ H123 XL61 XL66.68
 B52-88 H100 H100
 B10 B68¹ XXXII 56¹
 F55¹ Hlav. Klein Hlav. Klein Hlav. Klein Hlav. Klein
 Ende Hlav. Klein Hlav. Klein Hlav. Klein Hlav. Klein
 XXXII 42 Hlav. Klein Hlav. Klein Hlav. Klein Hlav. Klein
 Ende Hlav. Klein Hlav. Klein Hlav. Klein Hlav. Klein
 XXXII 64 Hlav. Klein Hlav. Klein Hlav. Klein Hlav. Klein
 Ende Hlav. Klein Hlav. Klein Hlav. Klein Hlav. Klein

B99¹ 52¹ XXXII 56¹ H123 XL77
 XL61 Hlav. Klein Hlav. Klein Hlav. Klein Hlav. Klein
 Ende Hlav. Klein Hlav. Klein Hlav. Klein Hlav. Klein

H 122^e Joh. G. ...
... 1239.

D 14^e ...
... 1241.

^{XL62^e B52^e}
H 122^e ...
... 1327.

H 122^e ...
... 1424

XL 74^e 75 ...
... 1289

Wetliner - Landverste

(14) **1173** **1184** **1198**
 Die große Kurfürstliche Hofkammer. ^{1173.}
 i. Pommern n. n. v. h. ^{1173.}
 XV 23 140 J. K. +, ^{1156.}
 Koyai fuß alle i. Pommern ^{1184.}
 XV 23 140 J. K. +, ^{1198.}
 Koyai fuß alle i. Pommern ^{1198.}
 XV 23 140 J. K. +, ^{1198.}
 Koyai fuß alle i. Pommern ^{1198.}
 XV 23 140 J. K. +, ^{1198.}
 Koyai fuß alle i. Pommern ^{1198.}

XV 21 ¹⁴⁰²⁻¹⁴⁰⁴ Koyai fuß alle i. Pommern
 A46-49 ¹⁴⁰²⁻¹⁴⁰⁴ Koyai fuß alle i. Pommern
 A59 ¹⁴⁰²⁻¹⁴⁰⁴ Koyai fuß alle i. Pommern
 A71 ¹⁴⁰²⁻¹⁴⁰⁴ Koyai fuß alle i. Pommern
 A72 ¹⁴⁰²⁻¹⁴⁰⁴ Koyai fuß alle i. Pommern
 A73 ¹⁴⁰²⁻¹⁴⁰⁴ Koyai fuß alle i. Pommern
 A74 ¹⁴⁰²⁻¹⁴⁰⁴ Koyai fuß alle i. Pommern
 A75 ¹⁴⁰²⁻¹⁴⁰⁴ Koyai fuß alle i. Pommern
 A76 ¹⁴⁰²⁻¹⁴⁰⁴ Koyai fuß alle i. Pommern
 A77 ¹⁴⁰²⁻¹⁴⁰⁴ Koyai fuß alle i. Pommern
 A78 ¹⁴⁰²⁻¹⁴⁰⁴ Koyai fuß alle i. Pommern
 A79 ¹⁴⁰²⁻¹⁴⁰⁴ Koyai fuß alle i. Pommern
 A80 ¹⁴⁰²⁻¹⁴⁰⁴ Koyai fuß alle i. Pommern

XV 19 ¹⁴³⁴ Koyai fuß alle i. Pommern
XV 68-68 ¹⁴³⁶ Koyai fuß alle i. Pommern
XV 19 ¹⁴³⁹ Koyai fuß alle i. Pommern
XV 19 ¹⁴³⁹ Koyai fuß alle i. Pommern
162 ¹⁴³⁹ Koyai fuß alle i. Pommern
XV 20-20 ¹⁴⁴² Koyai fuß alle i. Pommern
A48 ¹⁴⁴³ Koyai fuß alle i. Pommern
XV 19 ¹⁴⁴⁴ Koyai fuß alle i. Pommern

1248. ^{1248.}
 1249. ^{1249.}

A62 ¹⁴²⁰ Koyai fuß alle i. Pommern
A76 ¹⁴²² Koyai fuß alle i. Pommern

XV 19 ¹⁴⁴⁵ Koyai fuß alle i. Pommern
1445 ¹⁴⁴⁵ Koyai fuß alle i. Pommern

1310 ^{1310.}
1320 ^{1320.}
1310 ^{1310.}
1344-46 ^{1344-46.}
1358 ^{1358.}
1350 ^{1350.}
1358 ^{1358.}
1358 ^{1358.}

XV 19 ¹⁴²⁵ Koyai fuß alle i. Pommern
1425 ^{1425.} Koyai fuß alle i. Pommern
1426 ^{1426.} Koyai fuß alle i. Pommern
1425 ^{1425.} Koyai fuß alle i. Pommern

A48 ¹⁴²⁵ Koyai fuß alle i. Pommern
1425 ^{1425.} Koyai fuß alle i. Pommern
1426 ^{1426.} Koyai fuß alle i. Pommern
1425 ^{1425.} Koyai fuß alle i. Pommern

1358 ^{1358.}
1358 ^{1358.}
1358 ^{1358.}
1358 ^{1358.}
1358 ^{1358.}
1358 ^{1358.}
1358 ^{1358.}

1425 ^{1425.} Koyai fuß alle i. Pommern
1425 ^{1425.} Koyai fuß alle i. Pommern

A48 ¹⁴⁵⁹ Koyai fuß alle i. Pommern
A44 ¹⁴⁵⁹ Koyai fuß alle i. Pommern
A44 ¹⁴⁵⁹ Koyai fuß alle i. Pommern
A44 ¹⁴⁵⁹ Koyai fuß alle i. Pommern

1358 ^{1358.}
1358 ^{1358.}
1358 ^{1358.}
1358 ^{1358.}
1358 ^{1358.}
1358 ^{1358.}
1358 ^{1358.}

1425 ^{1425.} Koyai fuß alle i. Pommern
1425 ^{1425.} Koyai fuß alle i. Pommern

A43 ¹⁴⁶⁶ Koyai fuß alle i. Pommern
1466 ^{1466.} Koyai fuß alle i. Pommern

1358 ^{1358.}
1358 ^{1358.}
1358 ^{1358.}
1358 ^{1358.}
1358 ^{1358.}
1358 ^{1358.}
1358 ^{1358.}

XV 19 ¹⁴³⁸ Koyai fuß alle i. Pommern
1438 ^{1438.} Koyai fuß alle i. Pommern

A49 ¹⁴⁶⁸ Koyai fuß alle i. Pommern
XXV 84 ¹⁴⁶⁸ Koyai fuß alle i. Pommern

1358 ^{1358.}
1358 ^{1358.}
1358 ^{1358.}
1358 ^{1358.}
1358 ^{1358.}
1358 ^{1358.}
1358 ^{1358.}

1438 ^{1438.} Koyai fuß alle i. Pommern

A49 ¹⁴⁶⁸ Koyai fuß alle i. Pommern
XXV 84 ¹⁴⁶⁸ Koyai fuß alle i. Pommern

1358 ^{1358.}
1358 ^{1358.}
1358 ^{1358.}
1358 ^{1358.}
1358 ^{1358.}
1358 ^{1358.}
1358 ^{1358.}

Wettiner - Lautenthal

XI 37 Lautenthal im Jahre 1525.
i. all. Duffen, Muffe, Beyhen u. d.

op. Erice Brandenburg: Maria u.
Duffe, Leipz. 1898 Bd I. (h. 1547):

untersucht in Klammern u. zeigt die
in einem voligiert. einleiten, man klärt
Tatsachen auf. Die sind
Papst, an dem man sich nicht
gebräute, ist es die mit
behalten, falls es nicht
nicht veraltet. mit d. f. l. l. l. l.
Hilf, freierheit von d. l. l. l. l.
Zugbe u. Landgut Theologie u. f. f.
Nach d. l. l. l. l. l. l. l. l. l. l.
Lage d. l. l. l. l. l. l. l. l. l. l.
Lautenthal. J. J. J. J.

A 64 Leipz. an Duffe 1623

A 64 Leipz. an Duffe 1627

III 117 Lautenthal im Jahre
u. d. Duffen, Muffe, Beyhen
J. J. J. J. J. J. J. J. J. J. J. J.
f. 1320 fl. Rf. 1498.

III 116-116⁺ Lautenthal
an Duffen u. Lautenthal
J. J. J. J. J. J. J. J. J. J. J. J.
f. 200 fl. Rf. u. J. J. J. J. J. J. J.
Kart mit Duffen. 1503

III 106⁺ Lautenthal für in
J. J. J. J. J. J. J. J. J. J. J. J.
an Duffe 1503.

1547
1434
36
19
14
13
12
11
10
9
8
7
6
5
4
3
2
1

xLV33² Landbuch z. Ruff 1467.

Lx 21
F48-50 Landbuch !!

Mark Minsdorf - Landbuchungen

F11² Landbuch wörtl. abt. d. J. 1396 z. b. b. b. b.

D12² Landbuch f. d. J. 1336

F11² D12-12² Lx 10
L49 Landbuch 965-967 970.

F24 Landbuch d. J. 1020

F65 Landbuch d. J. 1121

F45 Landbuch d. J. 1121

F11-Landbuch d. J. 1121

F48 Landbuch d. J. 1121

F40 Landbuch d. J. 1121

F40 Landbuch d. J. 1121

F11-Landbuch d. J. 1121

F65 Landbuch d. J. 1121

F68 Landbuch d. J. 1121

F68 Landbuch d. J. 1121

F68 Landbuch d. J. 1121

F68 Landbuch d. J. 1121

F68 Landbuch d. J. 1121

F68 Landbuch d. J. 1121

F68 Landbuch d. J. 1121

F68 Landbuch d. J. 1121

F68 Landbuch d. J. 1121

F68 Landbuch d. J. 1121

F68 Landbuch d. J. 1121

F68 Landbuch d. J. 1121

F68 Landbuch d. J. 1121

F68 Landbuch d. J. 1121

F68 Landbuch d. J. 1121

F68 Landbuch d. J. 1121

F68 Landbuch d. J. 1121

F68 Landbuch d. J. 1121

III 62 Reynunge von Minsdorf vor
Jeme Bomschen walde, do die Luyffe
neder felle 1348.

D29² Reynunge von Minsdorf vor
Jeme Bomschen walde, do die Luyffe
neder felle 1348.

F20 Reynunge von Minsdorf vor
Jeme Bomschen walde, do die Luyffe
neder felle 1348.

Ess² A56 D12 Reynunge von Minsdorf vor
Jeme Bomschen walde, do die Luyffe
neder felle 1348.

xxxv 15. II 73² 715
V 3 Reynunge von Minsdorf vor
Jeme Bomschen walde, do die Luyffe
neder felle 1348.

XI 15 Reynunge von Minsdorf vor
Jeme Bomschen walde, do die Luyffe
neder felle 1348.

XI 15 Reynunge von Minsdorf vor
Jeme Bomschen walde, do die Luyffe
neder felle 1348.

A49 Lx 25² 26
F7 Reynunge von Minsdorf vor
Jeme Bomschen walde, do die Luyffe
neder felle 1348.

F69 Landbuch d. J. 1121

Maack Meiß - Landbesitzungen

<p>A49 Grenzprot. Pörsch - Tafel (I8) 1474. 1476. 1477</p>	<p>I17 II71 Grenzprot. Pörsch - Tafel 1509. 1510</p>	<p>V160 III 85. VI 102 Abf. in Grenzprot. zu Zolchäbe (Lanz) 1557.</p> <p>V160-61-63 III 88. 88¹ Grenzprot. am Zolchäbe 1558.</p> <p>III 87 Grenzprot. bei 1538.</p> <p>III 87-87¹ Grenzprot. in Grenzprot. (88) (88¹) (89) (89¹) 1538.</p> <p>III 88 Grenzprot. in Grenzprot. 1538.</p> <p>III 88 Grenzprot. auf Grenzprot. mit Kaufprot., abgekauft 1538.</p> <p>III 89¹ Grenzprot. mit Grenzprot. 1538.</p> <p>III 89 Grenzprot. in Grenzprot. 1538.</p>
<p>A49 Grenzprot. Pörsch - Tafel 1488. 1491</p>	<p>F23 V25 Grenzprot. Pörsch, Tafel mit bei Grenzprot. zu Pörsch in - Tafel 1512.</p>	<p>V160-61 Grenzprot. am Zolchäbe 1558.</p> <p>XXXIV XXIV¹ Grenzprot. in Grenzprot. 1558.</p>
<p>XVII 77¹ XLV 62¹ 65¹ XVIII 8. 8¹ Grenzprot. mit Tafel in Grenzprot. 1490.</p> <p>XLV 65¹ Grenzprot. in Grenzprot. abge- kauft (Lanz) 1492.</p>	<p>XIV 43-44 XIV 23-24 XIV 16 Grenzprot. in Grenzprot. 1528. 1522 1524.</p> <p>XIV 46 XIV 59-60 Grenzprot. in Grenzprot. 1532.</p>	<p>XIV 104 Grenzprot. in Grenzprot. - Grenzprot. 1561.</p> <p>XIV 104 Grenzprot. in Grenzprot. 1561.</p> <p>F20 Grenzprot. in Grenzprot. - 1564. 1571.</p> <p>V 25¹ Grenzprot. in Grenzprot. bei Zolchäbe 1578.</p>
<p>III 117 Grenzprot. Pörsch in Grenzprot. n. Zolchäbe, Grenzprot., Kaufprot., Kaufprot., Kaufprot., Kaufprot. 1448.</p>	<p>XIV 15¹ Grenzprot. in Grenzprot. in Grenzprot. Kaufprot., Grenzprot., Grenzprot. 1534.</p> <p>XIV 15¹ Grenzprot. in Grenzprot. in Grenzprot. Kaufprot., Grenzprot., Grenzprot. 1534.</p>	<p>B84 V163 Grenzprot. in Grenzprot. in Grenzprot., Kaufprot., Kaufprot., Kaufprot., Kaufprot. 1585.</p>
<p>III 116 Grenzprot. in Grenzprot. (Lanz) mit Kaufprot. in Grenzprot. in Grenzprot. Grenzprot. abgekauft 100 fl. in Grenzprot. Kaufprot. in Grenzprot. 1503.</p>	<p>V 25 Grenzprot. in Grenzprot. - Tafel 1535.</p> <p>V 25 Grenzprot. in Grenzprot. in Grenzprot. Kaufprot. mit Grenzprot. Grund 14. Nov. 1536.</p> <p>V 25 Grenzprot. in Grenzprot. in Grenzprot. Kaufprot. 1536.</p> <p>C52 Grenzprot. in Grenzprot. in Grenzprot. Kaufprot. 1536-1545. 1594.</p>	<p>I162 V 25¹ Grenzprot. in Grenzprot. in Grenzprot. Kaufprot. 1596.</p> <p>XVI 94. 94¹ Grenzprot. in Grenzprot. n. Kaufprot. 1604.</p> <p>C51 Grenzprot. in Grenzprot. in Grenzprot. Kaufprot. 1604.</p> <p>V 25¹ Grenzprot. in Grenzprot. in Grenzprot. Kaufprot. 1658.</p>
<p>F20 III 86 Grenzprot. in Grenzprot. in Grenzprot. Kaufprot. 1537.</p> <p>III 86 Grenzprot. in Grenzprot. in Grenzprot. Kaufprot. 1537.</p>	<p>F20 Grenzprot. in Grenzprot. in Grenzprot. Kaufprot. 1797.</p>	<p>V 25¹ Grenzprot. in Grenzprot. in Grenzprot. Kaufprot. 1677.</p> <p>F20 Grenzprot. in Grenzprot. in Grenzprot. Kaufprot. 1685. 1709.</p> <p>C52 V 26 Grenzprot. in Grenzprot. in Grenzprot. Kaufprot. 1705.</p> <p>F20 Grenzprot. in Grenzprot. in Grenzprot. Kaufprot. 1797.</p>

E 49 Ottobars Mauring von Joseph
S. Mariae in Firmo 1252.

E 47 Myopim Agnes - Alting 1253

(E 124) (E 59) (E 44) (F 11) x 1250
2 x x II 10 = Wirtin, Fürstmann
von Wirtin von Firmo.
Fol. mit Fürstmann f. Güter in
Wirtin. Wirtin 1254.

XV 43. X 26 40 XV 13¹ In, Wirtin
bei Wirtin (Wirtin)

A 47¹ Theodoricus de Ration Wirtin
mit Wirtin in Wirtin 1261.

(E 124) Wirtin. J. Fol. Wirtin
(E 40) 1274 1268.

(E 40) Wirtin Wirtin. Wirtin
Wirtin mit Wirtin. Wirtin.

F 11¹ Wirtin (1253-1278) + Wirtin
Wirtin, Wirtin Wirtin (1278-1305)
Wirtin, Wirtin, Wirtin 1289
E 52¹ Wirtin. J. Fol. Wirtin
Wirtin, Wirtin 1287.

F 12 Wirtin n. Wirtin Wirtin
Wirtin 1285.

E 65 Wirtin. J. Fol. Wirtin
(E 124) 1288.

(E 52) A 46 Wirtin Wirtin n. Wirtin
mit Wirtin 1289.

(E 43) (E 52) A 62 Wirtin, Wirtin
(E 44) (F 11) (E 33) 1289.

(X 1250) (I 54) (E 55) (X 1241) (X 1211)
A 46-52. 68. C 45. D 16. (X 1266) (A 29)
E 36. 50. 52. 38. F 11. D 40
A 59. (E 11) Wirtin
mit Wirtin 1289.

(E 11) A 52 Wirtin J. Wirtin
Wirtin, Wirtin n. Wirtin.
Wirtin 1289.
E 52 Wirtin n. Wirtin. Wirtin
Wirtin, Wirtin, Wirtin, Wirtin
mit Wirtin 1289.

(E 46) (E 124) A 46 Wirtin. J. Fol. + Wirtin
Wirtin n. Wirtin Wirtin / 1291
Wirtin / 1291
(E 124) (E 53) (D 16) (X 1223)
E 65 Wirtin Wirtin Wirtin
mit Wirtin, Wirtin (E 11) (E 13) (E 34)
E 65 Wirtin Wirtin. Wirtin 1296

E 52 Wirtin Wirtin Wirtin
mit Wirtin 1294.

E 52 Wirtin. J. Fol. Wirtin
Wirtin in Wirtin Wirtin n. Wirtin
Wirtin. Wirtin Wirtin n. Wirtin, Wirtin
Wirtin, Wirtin, Wirtin 1294.

(E 75) E 10 Wirtin. Wirtin
mit Wirtin n. Wirtin 1256.

E 77¹ Wirtin Wirtin Wirtin 1290

(E 11) (E 52) (E 59) (D 16) (E 65)
A 46 Wirtin. Wirtin Wirtin Wirtin
Wirtin 1294.

(E 11) Wirtin Wirtin Wirtin
Wirtin (E 65) (E 58) (E 11) 1298.

A 46 (E 11) (E 11)
E 38¹ Wirtin Wirtin. Wirtin
mit Wirtin Wirtin n. Wirtin 1299

(E 11) (E 11) (E 11)
X 1241. X 1247. F 73¹ Wirtin Wirtin
E 18¹. A 52 (E 44) Wirtin Wirtin
Wirtin n. Wirtin 1299.

(E 11) Wirtin Wirtin Wirtin 1298.
E 18¹ (E 53) (E 11)

(X 1250) (X 115) (E 44)
Wirtin Wirtin 1299

Wahl Urkunden - Loferer

14 seil.

A46

XIV 41 ⁴¹ Wahl Wahl Wahl
1300

1306

1307

1305

1307

1310

1311

1310

1300

1306

1317

1317

1319

Ess² dainy Joh. hoch u. d. d. d. d. d.
1321.

E44² dainy n. Loferer sel. n. D. n. D. n. D. n. D.
1321.

F11² C25
F46² dainy Joh. hoch u. d. d. d. d. d.
1321.

H14 Abm. d. d. d. d. d. d. d. d. d. d. d. d. d.
1321.

A46² Franz n. Ladwig Sel. n. d. d. d. d. d.
1326.

XIX 50² Franz n. d. d. d. d. d. d. d. d. d. d.
1327.

D16² Georg, Ladwig, Z. n. d. d. d. d. d. d. d. d. d.
1329.

1329.

1329.

F12² Loferer d. d. d. d. d. d. d. d. d. d. d. d.
1330.

C21 dainy Joh. hoch u. d. d. d. d. d. d. d. d. d.
1331.

I52 dainy Joh. hoch u. d. d. d. d. d. d. d. d. d.
1332.

C22 dainy Joh. hoch u. d. d. d. d. d. d. d. d. d.
1336.

C21² dainy Joh. hoch u. d. d. d. d. d. d. d. d. d.
1335.

F11 Franz n. d. d. d. d. d. d. d. d. d. d. d. d.
1332.

E50² dainy Joh. hoch u. d. d. d. d. d. d. d. d. d.
1335.

A54 Franz, Franz n. d. d. d. d. d. d. d. d. d. d.
1337.

E63 H. d. d. d. d. d. d. d. d. d. d. d. d. d.
1341.

E63² Loferer d. d. d. d. d. d. d. d. d. d. d. d.
1344.

A56 dainy Joh. hoch u. d. d. d. d. d. d. d. d. d.
1346.

I55 Carl II. d. d. d. d. d. d. d. d. d. d. d. d.
1348.

XIV 41² Loferer d. d. d. d. d. d. d. d. d. d. d. d.
1349.

XIV 12² Carl II. d. d. d. d. d. d. d. d. d. d. d. d.
1349.

Markt Murrhard - Löffel
15 secl. (Abo 1711-13)

263. d'hof n. maif (old) ... 1401
A46. ... 1406
Ess. ... 1402
XI 13 d'ung ... 1402
XIV 41. A47 F12 ... 1406
F73. XL 75. ...

A47. ... 1402
F12 der ... 1412
A47. ... 1404
XIV 41. ... 1404
XIV 41. ... 1403
XIV 41. ... 1403
XIV 21. ... 1402-1404
A47. ... 1404
F17. ... 1404
XI 58. ... 1403

A47. ... 1406
F12. ... 1406
F13 d'ung ... 1417
A63 d'ung ... 1417

F12. ... 1406

F13 d'ung ... 1417
A63 d'ung ... 1417

XI 25 ... 1420
XII 25 ... 1420

A76. A56. ... 1421
F13. A31. D29. 30.

XIV 41. ... 1422
F12 ... 1422
A69 ... 1422
A69 ... 1422
F13. A69. ... 1425
XIV 19. ... 1425
A47. ... 1426
XIV 21-21. ... 1423
XIV 19. ... 1434
A47. ... 1436

F13 d'ung ... 1437
XIV 41. ... 1437
XIV 42 ... 1437
XIV 42 ... 1437

A48 ... 1438
I50. ... 1439
I50. ... 1439

I50. ... 1439

XIV 20 d'ung ... 1440
1442

A48 ... 1443
A48 ... 1444

A48. ... 1444

XIV 42 ... 1449
XIV 42 ... 1449
XIV 42 ... 1449

XIV 42 ... 1449

XIV 42 ... 1437

A48 ... 1438
I50. ... 1439

I50. ... 1439

766
XIV 42 Leopold Friedr u. Wilh. v. H. v. H.
v. H. v. H., Leopold v. H. v. H.
1450. 1451. 1452

XIV 42 Leopold v. H. v. H. u. H. v. H.
Leopold v. H. v. H. 1450.

XIV 42 Leopold v. H. v. H. u. H. v. H.
Leopold v. H. v. H. 1450.

XIV 42 Leopold v. H. v. H. u. H. v. H.
Leopold v. H. v. H. 1453.

XIV 42 Leopold v. H. v. H. u. H. v. H.
Leopold v. H. v. H. 1453.

XIV 42 Leopold v. H. v. H. u. H. v. H.
Leopold v. H. v. H. 1453.

I 50: Leopold v. H. v. H. u. H. v. H.
Leopold v. H. v. H. 1454.

XIV 42 Leopold v. H. v. H. u. H. v. H.
Leopold v. H. v. H. 1454.

I 52: Leopold v. H. v. H. u. H. v. H.
Leopold v. H. v. H. 1454.

XIV 42 Leopold v. H. v. H. u. H. v. H.
Leopold v. H. v. H. 1454.

XIV 42 Leopold v. H. v. H. u. H. v. H.
Leopold v. H. v. H. 1455.

XIV 42 Leopold v. H. v. H. u. H. v. H.
Leopold v. H. v. H. 1455.

XIV 43 Zay z. Eger 1455.

XIX 9
XXXII Zay z. Eger 1456.

XIV 43 Zay z. Eger 1457.

XIV 43 Zay z. Eger 1459.

XIV 43 Zay z. Eger 1459.

XIV 43 Zay z. Eger 1459.

XIV 43 Zay z. Eger 1459.

XIV 43 Zay z. Eger 1459.

XIV 43 Zay z. Eger 1465.

XIV 43 Zay z. Eger 1466.

XIV 43 Zay z. Eger 1468.

XIV 43 Zay z. Eger 1471.

XIV 43 Zay z. Eger 1474.

XIV 43 Zay z. Eger 1478.

XIV 43 Zay z. Eger 1482.

XIV 44 Zay z. Eger 1490.

XIV 44 Zay z. Eger 1490.

XIV 44 Zay z. Eger 1490.

XIV 44 Zay z. Eger 1494.

Maria Theresia - Kaiserin
16. Sept.

XIV 44 als Herzog Albert, Kaiserin.
Kaiserin-Kaiserin Maria Theresia, Ge-
heime in der Kaiserin Maria Theresia.
1500.

F2 Maria Theresia eigene Küniginnen, Kaiserin 1511
Kaiserin Maria Theresia
F2 - Kaiserin Maria Theresia eigene Küniginnen Kaiserin Maria Theresia
1511.
XIV 45: Kaiserin Maria Theresia eigene Küniginnen Kaiserin Maria Theresia
1511.
Kaiserin Maria Theresia eigene Küniginnen Kaiserin Maria Theresia
1511.

1511 Kaiserin Maria Theresia eigene Küniginnen Kaiserin Maria Theresia
1511.
1547.

XIV 32: Kaiserin Maria Theresia eigene Küniginnen Kaiserin Maria Theresia
1549.

XIV 44 Kaiserin Maria Theresia eigene Küniginnen Kaiserin Maria Theresia
1516.

XIV 44 Kaiserin Maria Theresia eigene Küniginnen Kaiserin Maria Theresia
1522.

XIV 44 Kaiserin Maria Theresia eigene Küniginnen Kaiserin Maria Theresia
1522.

1535-38 Kaiserin Maria Theresia eigene Küniginnen Kaiserin Maria Theresia
1538.

XIV 12 Kaiserin Maria Theresia eigene Küniginnen Kaiserin Maria Theresia
1557.

1552: Kaiserin Maria Theresia eigene Küniginnen Kaiserin Maria Theresia
1525.

F4 Kaiserin Maria Theresia eigene Küniginnen Kaiserin Maria Theresia
1558.

F4 Kaiserin Maria Theresia eigene Küniginnen Kaiserin Maria Theresia
1558.

F4 Kaiserin Maria Theresia eigene Küniginnen Kaiserin Maria Theresia
1559.

XIV 32 Kaiserin Maria Theresia eigene Küniginnen Kaiserin Maria Theresia
1558.

XIV 44 Kaiserin Maria Theresia eigene Küniginnen Kaiserin Maria Theresia
1507.
XIV 44 Kaiserin Maria Theresia eigene Küniginnen Kaiserin Maria Theresia
1507.

XIV 44 Kaiserin Maria Theresia eigene Küniginnen Kaiserin Maria Theresia
1525.

XIV 44 - Kaiserin Maria Theresia eigene Küniginnen Kaiserin Maria Theresia
1532.

XI 13 Kaiserin Maria Theresia eigene Küniginnen Kaiserin Maria Theresia
1508.

F2 Kaiserin Maria Theresia eigene Küniginnen Kaiserin Maria Theresia
1539.

F2: Kaiserin Maria Theresia eigene Küniginnen Kaiserin Maria Theresia
1539.

F2: Kaiserin Maria Theresia eigene Küniginnen Kaiserin Maria Theresia
1539.

1542: Kaiserin Maria Theresia eigene Küniginnen Kaiserin Maria Theresia
1660, 1687, 1691.

F2: Kaiserin Maria Theresia eigene Küniginnen Kaiserin Maria Theresia
1547.

F2: Kaiserin Maria Theresia eigene Küniginnen Kaiserin Maria Theresia
1539.

F2: Kaiserin Maria Theresia eigene Küniginnen Kaiserin Maria Theresia
1540.

XIV 44 Kaiserin Maria Theresia eigene Küniginnen Kaiserin Maria Theresia
1510.

F3 Kaiserin Maria Theresia eigene Küniginnen Kaiserin Maria Theresia
1541.

F3: Kaiserin Maria Theresia eigene Küniginnen Kaiserin Maria Theresia
1541.

F4 Kaiserin Maria Theresia eigene Küniginnen Kaiserin Maria Theresia
1542.

153 Kaiserin Maria Theresia eigene Küniginnen Kaiserin Maria Theresia
1779.

XIV 12 Kaiserin Maria Theresia eigene Küniginnen Kaiserin Maria Theresia
1543.

148: Kaiserin Maria Theresia eigene Küniginnen Kaiserin Maria Theresia
1500.

F2 Kaiserin Maria Theresia eigene Küniginnen Kaiserin Maria Theresia
1511.

Räpfe

14 Zeit.

15 Zeit.

16 Zeit. n. 17 Zeit.

E 49^l as 1310 (Lofen, doxau, Lungen, Lungen, Lungen, Lungen)

IX 56 (Lungen, Lofen, Lungen 1433.)

XII 71^l (Lofen, Lofen, Lofen 1436.)

XIII 72^l (Lungen, Lungen, Lofen, Maltz 1437.)

XIII 72 (Lungen, Maltz, Lofen 1438.)

I 49^l as 1437 (Lofen, Lofen)

XIII 71^l as 1436 (Lofen, Lofen, Lofen)

XIII 72 as 1438 (Maltz, Lungen, Maltz, Lofen)

XII 54^l (Lungen, Lungen, Maltz, Lofen 1454.)

XIII 48^l (Lofen, Lungen, Lofen, Lofen)

XIII 10 (Lofen, Lofen, Lofen, Lofen)

XIII 8^l (Lofen, Lofen, Lofen, Lofen)

XIII 38 (Lofen, Lofen, Maltz) 1462.

XIV 33 (Lofen, Lofen, Maltz, Maltz, Maltz)

XIV 33^l (Lofen, Maltz, Lungen, Maltz, Lofen)

XIV 14 (Lofen, Lofen, Lofen, Maltz, Maltz)

A 64 as 1478 (Lofen, Lofen, Lofen, Lofen, Lofen)

XIV 39^l (Lofen, Lofen, Lofen, Lofen, Lofen)

XIV 39 (Lofen, Lofen, Lofen, Lofen, Lofen)

XI (Lofen, Maltz) 1496.

XVIII 6 (Lofen, Lofen, Lofen) 1498.

IX 18^l as 1504 (Lofen, Lofen, Lofen, Lofen, Lofen)

XI 38^l (Lofen, Lofen, Lofen) 1513.
XXVII (Lofen, Lofen, Maltz) 1515.

XXV 5^l (Lofen, Lofen) 1521.

IX 23^l as 1522 (Lofen, Lofen, Lofen, Lofen)

XI 37 (Lofen) 1525.
XXVIII (Lofen, Lofen, Lofen, Lofen) 1528.
Lofen, Lofen, Lofen, Lofen 1536.
Lofen, Lofen, Lofen, Lofen 1536.
XIV (Lofen, Lofen, Lofen) 1539.

IX 5^l (Lofen, Lofen) 1546.

XXV 28 (Lofen, Lofen, Lofen, Lofen) 1553.

XXV 28 (Lofen, Lofen, Lofen, Lofen) 1554.

XXV 28 (Lofen, Lofen, Lofen, Lofen) 1554.

XXV 28 (Lofen, Lofen, Lofen, Lofen) 1555.

XXV 28 (Lofen, Lofen, Lofen, Lofen) 1555.

XXV 28 (Lofen, Lofen, Lofen, Lofen) 1555.

XXV 28 (Lofen, Lofen, Lofen, Lofen) 1555.

XXV 28 (Lofen, Lofen, Lofen, Lofen) 1555.

XXV 28 (Lofen, Lofen, Lofen, Lofen) 1555.

XXV 28 (Lofen, Lofen, Lofen, Lofen) 1555.

XXV 28 (Lofen, Lofen, Lofen, Lofen) 1555.

XXV 28 (Lofen, Lofen, Lofen, Lofen) 1555.

XXV 28 (Lofen, Lofen, Lofen, Lofen) 1555.

XXV 28 (Lofen, Lofen, Lofen, Lofen) 1555.

XXV 28 (Lofen, Lofen, Lofen, Lofen) 1555.

XXV 28 (Lofen, Lofen, Lofen, Lofen) 1555.

XXV 28 (Lofen, Lofen, Lofen, Lofen) 1555.

XXV 28 (Lofen, Lofen, Lofen, Lofen) 1555.

XXV 28 (Lofen, Lofen, Lofen, Lofen) 1555.

XXV 28 (Lofen, Lofen, Lofen, Lofen) 1555.

XXV 28 (Lofen, Lofen, Lofen, Lofen) 1555.

XXV 28 (Lofen, Lofen, Lofen, Lofen) 1555.

XXV 28 (Lofen, Lofen, Lofen, Lofen) 1555.

Gefamplafon.

14 zeil.

15 zeil.

16 zeil.

X18^l - av 1504 (Fingerring, Zeitfahl, doxerz, Pfleis, Hilt, Jant, Maltiz) no. Louis. 1504.

X43 av 1509. (Louis) Pfleis, Hilt, Jant.

X45 Zog i: Jant 1511.

X43^l Vater no. Linnepfah - andern, 17. Jant 1514.

X43^l - av 1519. (Zant) no. Maltiz, Pfleis.

I49^l - Lutz - u. Pfleis, Otho Zogel in Jant 1437.
I49^l - Lutz - u. Pfleis, Jant u. Pfleis, Linnepfah u. Linnepfah, Otho Zogel in Jant. 1437

X43-44 XII16
X23-24 Zog i: Louis (Fingerring, doxerz, Linnepfah, Jant u. Linnepfah, R. u. Linnepfah, Pfleis u. Linnepfah) 1522.

X53 Fingerring u. Linnepfah 1524.

X43
X66 Zog i: Louis (Fingerring, Linnepfah, R. u. Linnepfah, Pfleis u. Linnepfah) 1528.

X17 i: Linnepfah: Fingerring, Pfleis u. Linnepfah, Linnepfah u. Linnepfah, Linnepfah u. Linnepfah 1530.

I53 (Fingerring, Linnepfah, Otho Zogel, Jant u. Linnepfah) Zog i: Louis 1454.

I48^l - Lutz, Linnepfah, Fingerring, u. Linnepfah, Maltiz, u. Linnepfah, Linnepfah, Zog i: Louis 1454

X24^l - R. u. Linnepfah, Fingerring, u. Linnepfah: Jant 1535.

21
22
23
24
25
26
27
28

1551
1552
1553
1554

Obermarszälle.

1400 - 1410	1410 - 20	1420 - 30	1430 - 1440	1440 - 50	1450 - 1460	1460 - 1470	1470 - 1480	1480 - 1490
<p>1491 VIII Paul n. Heinrich 1491</p> <p>1494 III Paul n. Friedrich 1494</p> <p>1498 VI Paul n. Heinrich 1498</p>	<p>1500 - 10 XXXIV Paul n. Heinrich 1501</p> <p>1504 VIII Paul n. Heinrich 1504</p> <p>1502 XXXIV Paul n. Heinrich 1502</p> <p>1498 VIII Paul n. Heinrich 1498</p>	<p>1420 - 30 I 55. Paul n. Heinrich 1420</p> <p>1426 XIV Paul n. Heinrich 1426</p> <p>1430 XXIV Paul n. Heinrich 1430</p> <p>1436 XIV Paul n. Heinrich 1436</p>	<p>1430 - 1440 I 56. Paul n. Heinrich 1430</p> <p>1436 XIII Paul n. Heinrich 1436</p> <p>1442 XXXIV Paul n. Heinrich 1442</p>	<p>1440 - 50 VIII Paul n. Heinrich 1440</p>	<p>1450 - 1460 VIII Paul n. Heinrich 1450</p> <p>1453 VIII Paul n. Heinrich 1453</p> <p>1457 VIII Paul n. Heinrich 1457</p>	<p>1460 - 1470 VIII Paul n. Heinrich 1460</p> <p>1462 VIII Paul n. Heinrich 1462</p>	<p>1470 - 1480 VIII Paul n. Heinrich 1470</p>	<p>1480 - 1490 VIII Paul n. Heinrich 1480</p>

Unlesenswerte

1400-1410	1410-20	1420-30	1430-40	1440-50	1450-60	1460-70	1470-80	1480-90	1490-1500	1510-20	1520-30	1530-40	1540-50	1550-60	1560-70	1570-80

Stofmeister

Carler.

Lauenstein

228 Amdt Barne f. 500000 fl. h.
 Hauptfeld auf 24 J. 1698.
 Amdt Gräfen J. 350000 fl. auf
 12 J. 1702.
 Amdt an Hauptfeld f. 600000 fl. auf
 8 J. 1711.
 Amdt an Nollberg f. 400000 fl. 1711.
 Amdt Gräfen f. 300000 fl. 1711.

L⁴⁰ 39 hundert Rötling - 1648

L 39 Lauen, 1620 -

L 33 1/2 J. Polyan f. 1620

XII 20^{1/2} J. 90000 fl. bei d. d. n. g. f. 1422

X 41^{1/2} J. 500 fl. Rp. 1422

L 44^{1/2} J. 1650 -
L 44^{1/2}

X 41^{1/2} J. 400 fl. 1423

L 46 J. 1680

XII 19 1/2 J. Friede gelobt

I 55^{1/2} J. bei Biran 2000 fl. Rp. 1430

X 73-75^{1/2} J. 1438

(734)

15000 fl. 1433

L 3-6 J. 1620-81

Läufe 17. Zeit.

Läufe 1550 - 1600

Läufe 1500 - 1550.

Bis 1607. Aug. Lauf zu mehr mitgeführt.
aus der: Felskendi, Rabenau, Schypow.

Adels- Geschlechter.

p. 50-80 Mühlenthl
p. 80-95 Löstenthl.

in Mälverstedt: Reinold u. Erhart.
Haus v. Trübenitz u. Patrow: Leopold u. Andreas Junker u. Adel. 1882
Andreas u. Leopold u. Erhart u. Andreas.

A63 zuffen (hannu) mit dem Leopold

A.

Almanachen

Almanach

XIII 69² Jany, Lofanman
J. Nohman 1429.

X I. Jany, nuygobiz 1468.

Alman

9-93 koppy d. Gotllakl

E23 Jof. Ansd., Lanzwall, Go-
nka: Almannach 1697.
XXV 56 Legat f. Frankfurt 1709.

Almanach (4/1 f. B III 1/1) J I 2
xxv 70² xxv 51

- XLV 49² 1/2 Wazzen
Bz Luspian sen i. inn. Beld i. Gart. dimpf. 1489.
- XLV 49² Allyyete i. Cuthmanz 1455-1648.
- XLVI 8-8² Jant sen. 3. janyaly, 3. jany: Jant i. Andr. 1576.
- X 46 Jany 3. janyaly balya 3. janyaly Cofman, 2. Jofl 1577.
- XV III 6² Janyaly 3. janyaly i. haimz 1500.
- XLVII 8 Jant i. Andr. i. Novz 3. janyaly 1576.
- XLV 29-30 1/2 Jany, Nuzel, Markt, Jany, 2. Jofl, 3. janyaly in
Lofanman i. Cuthmanz, janyaly 3. janyaly (1577) 1524.
- XLV 29² 1/2
II 63 Jany 3. janyaly +, Cuthmanz f. janyaly 2. Jofl
3. janyaly 1527.
- XLV 30 Jant a. +, janyaly: Andr., Jany, Cuthmanz, 2. Jofl, 3. janyaly
1524
- XLV 30 Janyaly +, janyaly: Nuzel, 1. jofl, 2. jofl, 3. janyaly 1524.
- XLV 30 Nuzel, 3. janyaly 3. janyaly, 3. janyaly, 3. janyaly 1530.
- XLV 29² 45² Cuthmanz f. janyaly in haimz, Lofanman
+ Markt f. jant + 1540.
- XLV 30 Cuthmanz i. Cuthmanz f. Nuzel o. Lofanman 1540.
- XLV 30 Andr., 1. jofl, Nuzel 1540
- XLV 30 1/2 Nuzel, 1. jofl, Nuzel 1540, im Janyaly 1539
- XLV 30 Jany 1540. Jany 3. janyaly 3. janyaly in 1540 (2)
- De janyaly jant, janyaly 3. janyaly 3. janyaly 1567.
- XLII janyaly in Nuzel 3. Cuthmanz 1567.
- De allyyete nuzel 3. janyaly 3. janyaly in 1567.
- XXV 51 Janyaly for jant i. jant i. Glatz 1570.
- Lx 43² Janyaly, Nuzel, Andr., Nuzel, 2. Jofl, 3. janyaly
Janyaly = Nuzel i. Nuzel. 1583-1600
- IX 28 Janyaly i. Janyaly 3. janyaly, Nuzel. Allyyete
i. haimz f. Lofanman 1599.
- XVI 5² Janyaly 3. janyaly in 1629.
- XLV 51 Allyyete 1745.

XVIII^b X. und n. Lorenz 1500
XIX^b Lorenz - 1558

VIII^b 40 X^b 26^b n. Liß. 1457.
VIII^b 13^b XXV 39 (Lilien) **B.**

XLV 34 X 42^b Liebhart i. Joßna 1461. 1476.
XI 25 Günter i. Nundige +, Günter von G. n. Lorenz -
XLV 76 Joßna G. i. Ruffung 1465. 1500(?)

Lorenz

Lorenz - (xxxii 79)

Lorenz

Lorenz

XLV 51^b Joßna, G.
Lilien.

Annalen Saxon. II 8
Kreuzen: Luter. 3. J. 170.
Jahrb. Goldst. Augsburg. 1757.
f. 454. 466. 481.
Reyer: Kurz. 1667. 668.
Grafen: Feudalrecht II 339.
Karl Nützel a. Gabrich. Aug. u.
Fuff. XV 28-31.
Helffeld: Luter. 3. Nud. i. J.
H. Ruff. II 228.
Heldensith: G. J. Luter. 3.
P. Nud. i.
n. Nud. verstedt: Nud. f. J. J.
Lorenz: Luter. i. XV. 64.
J. d. Nud. f. J. J. III 37 52.
Nützel f. G. J. VII 251.
Wolke: Nud. 3. G. J. in
Ruffung i. Nud. f. J. J. II 6.

III 15^b Luter. i. G. J. i.
alle 1478.
Beu Nud. i. Nud. f. J. J.
Beu Nud. i. Nud. f. J. J.
III 24 Luter. i. G. J. i.
Nud. f. J. J. 1494
III 59 Nud. i. Nud. f. J. J. 1494
III 90 Luter. i. Nud. f. J. J.
1502

247 Günter i. Ruffung 1241
922 J. i. Nud. f. J. J. 1370.

Lorenz

XLV 34 J. d. Nud. f. J. J. 1423-1407

XLV 37^b Günter i. Luter. f. J. J. i. Nud. f. J. J. 1420.

II 21^b G. J. i. Luter. f. J. J. 1534.
III 13^b G. J. i. Nud. f. J. J. 1589.
II 22 Nud. f. J. J. 1558(?)

XLV 56^b i. Nud. f. J. J. 1517.

II 21^b G. J. i. Nud. f. J. J. 1582.
III 13^b G. J. i. Nud. f. J. J. 1584.
II 23^b G. J. i. Nud. f. J. J. 1613.
XLV 99^b G. J. i. Nud. f. J. J. 1634.
XLV 92^b G. J. i. Nud. f. J. J. 1616.
XLV 91^b G. J. i. Nud. f. J. J. 1658.

226 xxxii 8 G. J. i. Nud. f. J. J. 1693.

225^b G. J. i. Nud. f. J. J. 1686.

227^b G. J. i. Nud. f. J. J. 1701.

xxxii 10^b L. f. J. J. i. Nud. f. J. J. 1697.

xxxii 10^b L. f. J. J. i. Nud. f. J. J. 1702.

XLV 51
XLV 35 G. J. i. Nud. f. J. J. 1756.

C

Löcher: ord. Lauenburg...
Knothe: ...
Knothe: ...
Lauenburg...

Lauenburg

n. Glän.

XI 31¹ - Lauenburg 7. Lauenburg... 1480(?)

14¹ - 15¹ ...
XII 13¹ ...
XLV 49¹ ...
D 44 040 ... 1311.

XLV 18¹ ... 1509.
XII 1-2 ...
XII 2 ...
VII 1 ...
II 41¹ ...
XII 41¹ ...
C 74¹ ...
XII 8¹ ...
XXV 74 ...

XI 38¹ ...
XII 114 ...
XII 93¹ ...
XII 93¹ ...
III 83¹ ...
XII 8¹ ...
III 67 ...

XII 2 ...
III 103¹ ...
III 103¹ ...
XII 76 ...
XII 76¹ ...
XII 77¹ ...
XII 2¹ ...

I 22¹ ...
VII 38¹ ...
I 66¹ ...
XII 31¹ ...
XII 14 ...
XII 12 ...

XXV 30¹ ...
X 10 ...
XXV 92 ...
XII 31¹ ...
XII 31¹ ...
XXV 62¹ ...

XXV 92 ...
XII 31¹ ...
XII 31¹ ...
XXV 62¹ ...
XII 31¹ ...
XII 31¹ ...

XII 31¹ ...
XII 31¹ ...
XII 31¹ ...
XII 31¹ ...
XII 31¹ ...
XII 31¹ ...

XII 31¹ ...
XII 31¹ ...
XII 31¹ ...

XLV 53¹ ...
XII 13¹ ...
XII 13¹ ...
XII 13¹ ...
XII 13¹ ...

XII 62¹ ...
XII 62¹ ...
XII 62¹ ...

XII 14 ...
XII 14 ...
XII 14 ...
XII 14 ...

XII 18 ...
XII 18 ...
XII 18 ...

XII 19 ...
XII 19 ...
XII 19 ...

XII 29 ...
XII 29 ...
XII 29 ...

XII 31 ...
XII 31 ...
XII 31 ...

Lauenburg ...
XII 17 ...

XII 73¹ ...
XII 73¹ ...

XII 34 ...
XII 34 ...

XII 35 ...
XII 35 ...

XII 35 ...
XII 35 ...

XII 35 ...
XII 35 ...

XII 35 ...
XII 35 ...

XII 35 ...
XII 35 ...

Vogel

Wohlmann

Flasche: Magazin. 3. J. G. V. I. 242
 Rhein. Antiquar. II 12. 380. II 6. 97.
 Analeite. Larou. I 240.
 Leo: Monat. J. J. H. R. II 1109.
 Lomirsherg: Script. rez. J. Les. III
 Linné: Cat. Syst. Germ. II 403.
 Beyer: N. Y. Altpalt.
 Knothe: Obedient. Buch.
 n. Silberstein: nicht fortgesetzt
 Monat. Zeit. Magazin. LVII 362
 Schönerer: Opus. hist. Sax. illustr. 94.
 Public. d. Anst. Thatsachen XLII.
 Mann. Künft. u. Gebr. d. j. d. w. anti-
 quar. fortsetz. XY. 372.
 Weber: Anst. f. J. G. V. Mann. J. I 201
 G. Köhler: (einige G. V. J. J. J.)
 Cat. Syst. Lusat. sup. I
 Euler: rez. Bohem. V 398.
 Gelehrtenz. Glätz I a. II

VII 54 J. Ant. Annot. f. Pagan
 1507.
 (1781)
 XLV 98 O. H. J. Lomir = i. Lomir
 weil + 1681
 (1587)
 XXXIII 342 Rind. f. J. J. J.
 i. d. M. J. J. J. 1648

34 von der Festung 3. Folge XIII. 129-61
Avalon. Gal. Aug. 1757 p. 482
Reyher, Mus. Jans. p. 668. 768.
Zurücklauf d. Hauptstadt. Jans. p. 1858. 1863.

n. Ende

XIV 21^h Mittel, Zunge in der Höhe
Kunst f. Hauptstadt - 1352.

X 36^h Götze Zunge in der Höhe
Kunst f. Hauptstadt - 1443.

XV 10 Götze, Zunge in der Höhe
Kunst f. Hauptstadt - 1459.

X 1, Götze, Röhre, auf der Höhe
Kunst f. Hauptstadt - 1468.
X 1, Zunge, Kunst, f. Höhe
Kunst f. Hauptstadt - 1468.
X 1, Zunge, Kunst, f. Höhe
Kunst f. Hauptstadt - 1468.

XI 13^h Zunge in der Höhe
Kunst f. Hauptstadt - 1498.

P

n. Ende

XII 55^h Götze, Landmasse, f. Höhe
Kunst f. Hauptstadt - 1501.
XII 55^h Götze, Landmasse, f. Höhe
Kunst f. Hauptstadt - 1502.

XIV 20^h Götze auf der Höhe
Kunst f. Hauptstadt - 1515.

XXV 15^h Zunge in der Höhe
Kunst f. Hauptstadt - 1530.

X 7^h Götze, auf der Höhe
Kunst f. Hauptstadt - 1522.
X 6^h Götze, auf der Höhe
Kunst f. Hauptstadt - 1528.
X 8^h Zunge, Kunst, f. Höhe
Kunst f. Hauptstadt - 1546.
X 28 Zunge, Kunst, f. Höhe
Kunst f. Hauptstadt - 1550.

XXI 20 Zunge in der Höhe
Kunst f. Hauptstadt - 1567.

XVI 55^h Götze in der Höhe
Kunst f. Hauptstadt - 1569.

XI 54 Zunge in der Höhe
Kunst f. Hauptstadt - 1608.

XI 51 Zunge in der Höhe
Kunst f. Hauptstadt - 1618. 1640.
XII 51^h Zunge in der Höhe
Kunst f. Hauptstadt - 1650.
XII 52 Zunge in der Höhe
Kunst f. Hauptstadt - 1650.
XII 52 Zunge in der Höhe
Kunst f. Hauptstadt - 1650.

I 66 v. der Höhe
XIV 89^h - 1583. 1585.
XXV 9^h - 1583.
XIX 10 (1487)
I 26^h (1486)
XIV 34 (1468)

n. Ende

X 36^h Götze Zunge in der Höhe
Kunst f. Hauptstadt - 1443.

XIV 8^h Zunge in der Höhe
Kunst f. Hauptstadt - 1454.
XV 77 Zunge in der Höhe
Kunst f. Hauptstadt - 1490.
XIII 106 Zunge in der Höhe
Kunst f. Hauptstadt - 1494.
XIII 105 Zunge in der Höhe
Kunst f. Hauptstadt - 1494.
XXXII 46 Zunge in der Höhe
Kunst f. Hauptstadt - 1499.
XVI 3 Zunge in der Höhe
Kunst f. Hauptstadt - 1466.

X 18^h Zunge in der Höhe
Kunst f. Hauptstadt - 1504.

XXI 21^h Zunge in der Höhe
Kunst f. Hauptstadt - 1584.
XXV 76 Zunge in der Höhe
Kunst f. Hauptstadt - 1582.

XVI 86 Zunge in der Höhe
Kunst f. Hauptstadt - 1607.

XXIV 22^h Zunge in der Höhe
Kunst f. Hauptstadt - 1624.
XXIV 24^h Zunge in der Höhe
Kunst f. Hauptstadt - 1658.

XI 31 Zunge in der Höhe
Kunst f. Hauptstadt - 1618. 1632.
XII 33^h Zunge in der Höhe
Kunst f. Hauptstadt - 1639.
XXV 74^h Zunge in der Höhe
Kunst f. Hauptstadt - 1642.
XVI 57 Zunge in der Höhe
Kunst f. Hauptstadt - 1650.

XVII 29 Zunge in der Höhe
Kunst f. Hauptstadt - 1633.
XXIII 84. 84^h Zunge in der Höhe
Kunst f. Hauptstadt - 1694.
XIII 109. XII 12. XVI 58 Zunge in der Höhe
Kunst f. Hauptstadt - 1825. 1836. 1851.

F.

Freifan

xxxi Freifan. in Lötterwitz by. Jofen
1409.

xxxviii¹ Freifan, Jofen in Klamm
1645.

xxvii¹ Freifan, Jofen, Langbr 1657.

Graveler

Gönnung

Günther

Günther

G

Kreuzberg: Breyer, V 41. V 43. V 272
Klotz, 172 i. Gmünd; Tausch name h.
Albrecht: Markt gmeind. L. 1778.
Zufahrt d. p. 1748.

XII 13¹ 428 i. Hofen. Tafel auf Holzkopf
Katholik an Wenzel W. 1403.

II 5 Paul, Allseit an Lauenstein
1412

XI 31 János, Anker, 3. h. 1535.

I 29 Paul, Oberhofen d. Gohring-d. 1553.

L 47 Herman, Klein. J. 1364.
1357. 1364.

XI 12
VI 1¹ Ulrich, Zingor mit Albest, L. 1320
Joh. u. L. 1320. J. 1320. L. 1320.
man u. Meise Lauenstein über-
läßt

XXII 40¹ h. 1423
J. 42 J. 1423. J. 1423. J. 1423.
mit Gmünd Gönnung 1. 1423. 1424

A 47 Markant W. 1433
A 47 Markant G. 1439.
C 47 i. 1439.

VI 46 J. 1440
Mittel u. Gönnung 3. 1440
400 fl. 1440.

VI 47 Z. 1439.
L. 1439.

XXII 40¹ L. 1423.
L. 1423.

VI 47 J. 1444
W. 1444.

I 50¹ h. 1450.
L. 1450.

II 65 Z. 1421.
L. 1421.

XI 53 G. 1478
L. 1478.

XI 24¹ J. 1440.
L. 1440.

XI 24¹ Z. 1449-1456
L. 1449-1456.

XI 24¹ J. 1464.
L. 1464.

XI 24¹ Z. 1451.
L. 1451.

II 62¹ W. 1449.
L. 1449.

I 68 Z. 1463.
L. 1463.

F 26 J. 1481.
L. 1481.

XI 63¹ J. 1481.
L. 1481.

XXI 63¹ L. 1600.
L. 1600.

XXII 71 J. 1612.
L. 1612.

G 22¹ J. 1378.
L. 1378.

X 32 J. 1406.
L. 1406.

X 2 id. 1404.
L. 1404.

G 22¹ L. 1378.
L. 1378.

XXI 47 L. 1567.
L. 1567.

XXI 50 L. 1567.
L. 1567.

XXI 52 L. 1567.
L. 1567.

XXI 57 L. 1567.
L. 1567.

XXI 60 L. 1567.
L. 1567.

XXI 63 L. 1567.
L. 1567.

XXI 66 L. 1567.
L. 1567.

XXI 69 L. 1567.
L. 1567.

XXI 72 L. 1567.
L. 1567.

XXI 75 L. 1567.
L. 1567.

XXI 78 L. 1567.
L. 1567.

XXI 81 L. 1567.
L. 1567.

XXI 84 L. 1567.
L. 1567.

XXI 87 L. 1567.
L. 1567.

G.

Graunzig.

Jubelung

54
XLV 50-74 Wazze

Graunzig

XLV 81^E fast witzig, n. Krüschenthal
XLV 50^E Analys. 1440.

XLV 50^E fast witzig 1468

20
XLV 16^E fast Graunzig, n. Krüschenthal, voll
Kümmel, witzig mit Nigell. Eisenstein in
Gelb. n. n. 1464.

I 63^E fast Graunzig, n. Krüschenthal
am 10^{ten} Sept. 1472. f. 2000 fl. Rf. neu
Landesman n. n. n. n. n. n. n.

XII 75^E fast Graunzig, n. Krüschenthal
XLV 50^E mit n. n. n. n. 1476.
XLV 50^E fast Land. 1493.

XLV 12^E fast, n. n. n. n. n. n. n.
Land n. n. n. n. n. n. n. n. n. 1473.

XLV 35^E fast, n. n. n. n. n. n. n.
Land n. n. n. n. n. n. n. n. n. 1488.

XLV 35^E fast, n. n. n. n. n. n. n.
Land n. n. n. n. n. n. n. n. n. 1489.

XLV 73^E fast, n. n. n. n. n. n. n.
XLV 73^E fast, n. n. n. n. n. n. n. 1489.

XI 25^E fast, n. n. n. n. n. n. n.
Land Graunzig in d. n. n. n. n. n. n. 1511.

XLV 93^E fast Graunzig, n. Krüschenthal
in d. n. n. n. n. n. n. n. n. n. n. n. n. 1515.

XLV 78^E fast Graunzig, n. Krüschenthal
in d. n. n. n. n. n. n. n. n. n. n. n. n. 1523.

XLV 74^E fast Graunzig, n. Krüschenthal
in d. n. n. n. n. n. n. n. n. n. n. n. n. 1527.

XLV 90^E fast, n. n. n. n. n. n. n.
Land Graunzig, n. Krüschenthal

XLV 116^E fast Graunzig, n. Krüschenthal
in d. n. n. n. n. n. n. n. n. n. n. n. n. 1539, 1671.

XLV 41^E fast, n. n. n. n. n. n. n.
Land Graunzig, n. Krüschenthal

XLV 49^E fast Graunzig, n. Krüschenthal
in d. n. n. n. n. n. n. n. n. n. n. n. n. 1530, 1533.

XLV 45^E fast, n. n. n. n. n. n. n.
Land Graunzig, n. Krüschenthal

XLV 55^E fast Graunzig, n. Krüschenthal
in d. n. n. n. n. n. n. n. n. n. n. n. n. 1551.

XLV 49^E fast, n. n. n. n. n. n. n.
Land Graunzig, n. Krüschenthal

XLV 34^E fast, n. n. n. n. n. n. n.
Land Graunzig, n. Krüschenthal

XLV 9^E fast, n. n. n. n. n. n. n.
Land Graunzig, n. Krüschenthal

XLV 19^E fast, n. n. n. n. n. n. n.
Land Graunzig, n. Krüschenthal

XLV 38^E fast, n. n. n. n. n. n. n.
Land Graunzig, n. Krüschenthal
in d. n. n. n. n. n. n. n. n. n. n. n. n. 1486.

XLV 50^E fast, n. n. n. n. n. n. n.
Land Graunzig, n. Krüschenthal

XLV 50^E fast, n. n. n. n. n. n. n.
Land Graunzig, n. Krüschenthal

XLV 10^E fast, n. n. n. n. n. n. n.
Land Graunzig, n. Krüschenthal

XLV 50^E fast, n. n. n. n. n. n. n.
Land Graunzig, n. Krüschenthal

XLV 42^E fast, n. n. n. n. n. n. n.
Land Graunzig, n. Krüschenthal

XLV 49^E fast, n. n. n. n. n. n. n.
Land Graunzig, n. Krüschenthal

XLV 49^E fast, n. n. n. n. n. n. n.
Land Graunzig, n. Krüschenthal

XLV 49^E fast, n. n. n. n. n. n. n.
Land Graunzig, n. Krüschenthal

Leinitz

Salzendorf

xv der n. Leinitz z. Leinitz auf
yohes 1468.

xxv 21^t Michael, Leinitz 1501.
III 110 id. Michael, Altmühlberg Leinitz 1502.
xlviii Michael, Rappenberg Leinitz
xlv 42^t Michael, Rappenberg Leinitz 1510.
fuer z. Leinitz 1522
vii 62^t Leinitz, Altmühlberg Leinitz
Leinitz 1542
xxiv 69^t Leinitz z. Leinitz 1551.
xxxix 20^t Leinitz, Leinitz Leinitz
fuer z. Leinitz 1568.

xxxix 20 Altmühl z. Leinitz 1578.

xxxix 21^t
II 74^t 75^t Leinitz n. Leinitz z.
fuer Leinitz 1586.

042 Leinitz i. Rappenberg Leinitz
1600.

xxviii 30^t Leinitz auf Altmühlberg
1664.

52^t 53^t 56^t
xxv 49^t Leinitz Leinitz n. Leinitz
auf Leinitz 1711.

Leinitz Leinitz: Rappenberg n. Altmühlberg.
Michael Leinitz. II 31.
Leinitz: Altmühlberg n. Leinitz p. 232-235.
Knoche Oberleit Leinitz
Rappenberg. J. Leinitz. Altmühlberg XII. xlvxi Leinitz
Leinitz. Rappenberg XII. xlvxi
I 43^t Leinitz i. Leinitz, Altmühlberg n. Leinitz 1311.
I 22^t Johannes, Leinitz de Leinitz (Leinitz). Leinitz 1378.
xli 14^t Leinitz i. Leinitz n. Leinitz. Leinitz 1333.
Leinitz Leinitz - n. Leinitz. Rappenberg
xli 25^t Leinitz i. Leinitz n. Leinitz. Leinitz mit
Leinitz Leinitz 1348.
I 67^t Altmühl n. Leinitz mit z. Leinitz 1438.
xlv 24^t Leinitz, Leinitz n. Leinitz i. Leinitz 1449.
xli 14^t Leinitz i. Leinitz, Altmühlberg n. Leinitz 1453
xli 26^t Leinitz, Leinitz z. Leinitz 1454.
I 66^t Leinitz, Leinitz 1451. xlvxi
xli 14^t Leinitz, Leinitz n. Leinitz, Altmühlberg n. Leinitz 1453
xli 54^t Leinitz, Leinitz n. Leinitz, Altmühlberg n. Leinitz i.
Leinitz 1454.
xxxi 52^t Leinitz, Leinitz 1458. xlvxi
vii 66^t id. Leinitz 1457. xlvxi
v 69^t Leinitz n. Leinitz i. Leinitz Leinitz n. Leinitz
1455.
xvii 48^t Leinitz n. Leinitz, Leinitz 1457.
I 69^t Leinitz mit Leinitz Altmühlberg i. Leinitz 1476
xlv 33^t Leinitz z. Leinitz 1466.
xlviii 77^t

xlv 35^t Leinitz z. Leinitz 1489.
v 20^t Leinitz z. Leinitz Leinitz n. Leinitz.
v 51^t Leinitz n. Leinitz
xlv 28^t xli 15^t Leinitz n. Leinitz Leinitz n. Leinitz 1486.
v 16^t 21^t Leinitz n. Leinitz Leinitz n. Leinitz
Leinitz n. Leinitz 1490.
v 20^t Leinitz n. Leinitz Altmühlberg Leinitz 1490.
xlv 7^t Leinitz n. Leinitz auf Leinitz. Leinitz
Leinitz n. Leinitz (Leinitz) i. 1510.

xli 22^t Leinitz n. Leinitz mit Leinitz 1590.
ix 4^t Leinitz, Leinitz Leinitz n. Leinitz
1525.

vii 30^t Leinitz, Leinitz n. Leinitz 1539.
xlv 45^t
I 66^t Leinitz, Leinitz n. Leinitz 1555-1581 -
xli 31^t Leinitz
I 60^t Leinitz. Leinitz Leinitz n. Leinitz 1630.
xli 23^t Leinitz n. Leinitz i. Leinitz Leinitz n. Leinitz 1640.
I 60^t Leinitz Leinitz n. Leinitz 1660.
I 23^t Leinitz Leinitz (Leinitz), Leinitz i. Leinitz 1697.
xli 71^t
xxxi 11^t Leinitz (Leinitz) Leinitz 1661.

Lofenthal.

Jahr 1790 als ^{von} Grafen, wurde
hiesig-jährlicher Hofmann in
Luzern.

Linnard

I 67^{er} Nummer, war hiesig
mit z. d. d. d. 1438

Lofenthal

Luzern 31^{er}
LI 91-92 (1617)
XXII 66^{er} (1631)

176^{er} hiesig über ^{hiesig}
in der ^{hiesig} ^{hiesig}
hiesig ^{hiesig} ^{hiesig}
FI Hof. v. f. ^{hiesig} ^{hiesig}
i. d. ^{hiesig} ^{hiesig} ^{hiesig}
1486.

XVIII 76^{er} ^{hiesig}
XIX 2^{er} ^{hiesig} ^{hiesig}
1553-1580.

III 10^{er} ^{hiesig} ^{hiesig} ^{hiesig}
1486.

III 83^{er} ^{hiesig} ^{hiesig} ^{hiesig}
1537

J.

L.

Ilbány.

Jofan. lra

Lacomb

XLV 35² 428 Kazis: Juncus +, lraute Winkel zu
Kf. lraute - Juncus + lraute
1490.

XLV 35² Winkel Juncus / Juncus Oberkopf: Kf. lraute. all lraute
Kf. lraute (Kf. lraute), Juncus (Kf. lraute) Oberkopf (Kf. lraute)
1493.

XLV 50² Jofan. lraute Kf. lraute an Winkel an
Kf. lraute
1548.

XXXV 32 Juncus (Kf. lraute) an Kf. lraute, Kf. lraute
1577.

XLV32^l Wald, demerß genannt h. P. ... 1465.
XLV38^l F. H. H. demerß (1486)
XXV32 Wald in ... demerß 1577.

de-yl-Lith.
Karas (histar-Saxon D708.)

15^l zert.

15 zert.

16 zert.

XLV
XI¹⁶ ...
II⁶² ...
III⁶² ...
IV⁶² ...
V⁶² ...
VI⁶² ...
VII⁶² ...
VIII⁶² ...
IX⁶² ...
X⁶² ...
XI⁶² ...
XII⁶² ...
XIII⁶² ...
XIV⁶² ...
XV⁶² ...
XVI⁶² ...
XVII⁶² ...
XVIII⁶² ...
XIX⁶² ...
XX⁶² ...
XXI⁶² ...
XXII⁶² ...
XXIII⁶² ...
XXIV⁶² ...
XXV⁶² ...
XXVI⁶² ...
XXVII⁶² ...
XXVIII⁶² ...
XXIX⁶² ...
XXX⁶² ...

XLV
I 53 Karas ... 1454.
II 61 ...
III 47 ...
IV 62 ...
V 14 ...
VI 8 ...
VII 68 ...
VIII 35 ...
IX 57 ...
X 28 ...
XI 11 ...
XII 15 ...
XIII 28 ...
XIV 25 ...
XV 35 ...
XVI 40 ...
XVII 40 ...
XVIII 43 ...
XIX 40 ...
XX 43 ...
XXI 40 ...
XXII 40 ...
XXIII 40 ...
XXIV 40 ...
XXV 40 ...
XXVI 40 ...
XXVII 40 ...
XXVIII 40 ...
XXIX 40 ...
XXX 40 ...

XLV
XI 20 ...
XXV 7 ...
XII 16 ...
XIII 18 ...
XIV 16 ...
XV 16 ...
XVI 16 ...
XVII 16 ...
XVIII 16 ...
XIX 16 ...
XX 16 ...
XXI 16 ...
XXII 16 ...
XXIII 16 ...
XXIV 16 ...
XXV 16 ...
XXVI 16 ...
XXVII 16 ...
XXVIII 16 ...
XXIX 16 ...
XXX 16 ...

C22
XI
II
VII
VIII
IX
X
XI
XII
XIII
XIV
XV
XVI
XVII
XVIII
XIX
XX
XXI
XXII
XXIII
XXIV
XXV
XXVI
XXVII
XXVIII
XXIX
XXX

519 Jaine. Putnam i. Long ... 1356. (919^l Nickel n.d. J. 1363)

K.

519 Jaine. Putnam i. Long ... 1356. (919^l Nickel n.d. J. 1363)
 J. Jaine. do ... 1289
 C22 75 Poye n.d. ... 1335.
 799^l Fleine. ... 1310.
 799^l Toppe, ... 1363.
 A47^l ...
 XI 13 Poye n.d. + ... 1364.
 II 69 Jaine, ... 1412.
 XI 12 Alpe i. ... 1404. 1433.
 VII 26 Land, ... 1449. 1451.
 Y 10 A47^l ... 1470.
 XII 62 ... 1471.
 XI 18 ... 1477.
 XI 31 ... 1480.
 XII 35 ... 1482.
 XI 18 ... 1504.
 B 70 ... 1426.
 VII 56 ... 1459. 1490. 1502.
 XII 6 ... 1459.
 XI 22 ... 1510.
 XI 22 ... 1510.
 A 47^l ... 1378.
 A 47^l ... 1484.
 C 22 ... 1335.
 E 49^l ... 1310.
 E 67^l ... 1435.
 E 68 ... 1437.
 F 26 ... 1466.
 G 7 ... 1517.
 XI 1 ... 1517.
 XI 2 ... 1517.
 II 26 ... 1462.
 J. L. ... 1510.
 J. ...
 Y 12^l ... 1509.
 Y 12^l ...
 J. ... 1506.

XLV 50 ...
 XXXII 74
 12 - 14 ...

XLV 52 ...
 12 - 14 ...

XXXII 65 ... 1212.
 XI 16 ... 1312.
 XI 16 ... 1311.
 XXXII 65 ...
 XXXII 65 ...
 XI 24 ...
 XI 25 ...
 XI 25 ...
 XI 16 ... 1371.
 II 67 ... 1378. (dolly)

XLV 52 ...
 XXXII 65 ...
 XI 24 ... 1348(?).
 XI 24 ... 1348(?).
 III 61 ...
 XLV 52 ...
 XLV 52 ...
 XI 13 ...
 XI 14 ...
 XLV 52 ... 1370.

XI 16 ... 1383.
 IV 2 ...
 I 59 ... 1388.
 IV 4 ...
 E 65 ... 1390.
 E 65 ... 1390.
 E 65 ... 1390.
 XI 13 ... 1397.
 B 110 ...
 XI 10 ...
 XI 16 ... 1399.
 XLV 50 ... 1397.

XLV 52 ...
 XLV 72 ... 1374. (A. 8.)
 XLV 76 ...
 IV 2 ...
 IV 3 ...
 XI 15 ...
 IV 3 ...
 XI 15 ...
 IV 3 ...
 XI 15 ...
 IV 4 ...
 XI 15 ...
 XLV 52 ... 1385.

I 52 ...

B 93 ...
 B 93 ...
 B 93 ...
 B 93 ...

1/2 p. 58

XI 44
 XXIV 75
 XLV 52
 1682

Eintrag in...
 1285

III 62
 1348

Historie...
 D 742 m
 (L. L. L.)

XI 15... 1392
 65... 1394
 II 68... 1411

II 24
 1457

XLV 33
 XL 9
 XLII 14
 1466 1467-1469

XXX 73
 1471
 XXX 74
 1471

XLV 40
 1485

XVII 77
 1490

III 90
 1502

XXXV 5 (1628)
 XLV 45 III 87
 1538. 1539
 1502 (Zinnberg)
 1574 (Zinnberg)
 1579

Kaufmann

Zinns...
 Klausur...
 Sch...
 Sch...
 Sch...

Historie...
 C 22 27
 C 623, 17-628
 1528-41, 1674-8

XLV 21
 1534
 XLV 7-7
 1515
 XVII 71-74

Dörl

Hist. Sax. D 502. 16
 (Zinn...)
 v. Zinn...

Kaufmann

1591
 1609

XLV 49^t ... 1602
XXXIII 42-34. XL 21

L

Lunzen.

XII 13^t ... 1403.

XIII 72^t ...
XIII 72^t ...
E 67^t ...
F 5^t ...
XIV 41 ...

III 62^t ...
III 62^t ...
III 62^t ...

XIV 33, 34 ...
XIV 35^t ...

III 15 1/2 ...
VIII 11 ...
VIII 11 1/2 ...
XII 2 ...
XIII 35 ...
XXV ...
XXV ...
XXV ...
XXV ...

Hinrich von Lüneburg
A 68 Albert ...
B 54 Albert ...
C 21 ...
E 49 ...
G 100 ...
H 43 ...
I 100 ...
K ...
L ...
M ...
N ...
O ...
P ...
Q ...
R ...
S ...
T ...
U ...
V ...
W ...
X ...
Y ...
Z ...

Knoche: Oberleut. ... 1879.

von Lüneburg

XXV 90^t ...
X 1 ...
XI 22^t ...
X 3^t ...
F 2 ...
VII 64^t ...
XXIV 45^t ...
III 103 ...
XXIV 50 ...
XXIV 61-62 ...
XXIV 4 ...
XXV 84 ...
XXXV 44 ...
XXI 35 ...
XXXII 61-62 ...
XXXIII 19 ...
XXVI ...
XXV 72 ...
XXV 39 ...
XXXIII 62 ...
XXII ...
XXXIV 72 ...
XXXIII 12 ...
I 31 ...
XX 39 ...
XX 50 ...
II 14, 48 ...

Linbmann.

Haarke: Muzgig 1459.

L.

Loß

Löfner

Lotharing. 1520.

xLV 55 in Muzgig, 1459.

xLV 32 Grlitza

xLV 39 Junf n. Kitzel auf ... 1486.

xLV 7 n. Loß auf ... 1490.

xLV 34 ... 1570

xLV 34 ... 1534

III 103: ... 1573. 1562

xLV 55 ... 1609

xLV 55 ... 1620

xLV 37: ... 1428.

xLV 37: ... 1428.

xLV 59 ... 1562

xLV 59 ... 1437.

xLV 14 ... 1437.

xLV 72 ... 1438.

xLV 14 ... 1438.

xLV 72 ... 1438.

xLV 14 ... 1438.

xLV 72 ... 1438.

xLV 14 ... 1438.

xLV 72 ... 1438.

xLV 14 ... 1438.

xLV 72 ... 1438.

xLV 14 ... 1438.

xLV 72 ... 1438.

xLV 14 ... 1438.

xLV 72 ... 1438.

xLV 14 ... 1438.

xLV 72 ... 1438.

xLV 14 ... 1438.

xLV 72 ... 1438.

xLV 14 ... 1438.

xLV 72 ... 1438.

xLV 14 ... 1438.

xLV 72 ... 1438.

xLV 14 ... 1438.

xLV 72 ... 1438.

xLV 14 ... 1438.

xLV 72 ... 1438.

xLV 14 ... 1438.

xLV 72 ... 1438.

xLV 14 ... 1438.

xLV 72 ... 1438.

xLV 14 ... 1438.

xLV 72 ... 1438.

xLV 14 ... 1438.

xLV 72 ... 1438.

xLV 14 ... 1438.

xLV 29: ...

xLV 94 ...

xLV 109: ... 1574.

xLV 109: ... 1585.

xLV 109: ... 1601.

xLV 109: ... 1618.

xLV 109: ... 1622.

xLV 109: ... 1624.

xLV 109: ... 1639.

xLV 109: ... 1616.

xLV 109: ... 1624.

xLV 109: ... 1636.

xLV 109: ... 1636.

xLV 109: ... 1639.

xLV 109: ... 1639.

xLV 109: ... 1639.

xLV 109: ... 1639.

xLV 109: ... 1639.

xLV 109: ... 1639.

xLV 109: ... 1639.

xLV 109: ... 1639.

xLV 109: ... 1639.

xLV 109: ... 1468.

xLV 109: ... 1467. 1471.

xLV 109: ... 1583.

xLV 109: ... 1459.

xLV 109: ... 1488.

xLV 109: ... 1503.

xLV 109: ... 1511.

xLV 109: ... 1528.

xLV 109: ... 1531.

xLV 109: ... 1530.

xLV 109: ... 1538.

D19

1477

1477

1477

E65 Bullpap. ...
E63 Albert v. Bussio ...
E52 Johann v. ...
E62 Ulrich ...

M.

XLV 43 (Mann ... 1525)
XI 15 (1493)

Mulitz

Mulitz

Mulitz

Muzin

Asz ...
XLV 21 ...
XIV 70 ...
E67 ...
XIV 37 ...
I 57 ...
V 69 ...
VII 6 ...
VIII 7 ...
XIV 17 ...
XIV 7 ...
XVIII 47 ...
XVI 36 ...
V 8 ...
I 47 ...
VIII 54 ...
VII 57 ...
I 48 ...
VIII 61 ...
VII 47 ...
VII 47 ...
VIII ...
XI 22 ...
XI 18 ...
VII 60 ...
i. Altm ...
XI 18 ...
F2 ...
E66 ...
XIV 31 ...
XIV 27 ...
VII 60 ...
VII 60 ...
X 35 ...
III 113 ...
XIV 35 ...
XIV ...
I 11 ...
D 19 ...
XIV 46 ...
XIV 26 ...
D 19 ...
XIV 54 ...

XXIX 92 ...
XXIX 89 ...
LI 40 ...

XLV 55 ...
XII 13 ...
XXV 33 ...
VIII 40-41 ...
XXV 34 ...
XLV 12 ...
XLV 33 ...
XLV 55 ...
X 9 ...
XXXIII 62 ...
XIII 13 ...
XIII 24 ...
XIII 16 ...
XXV 91 ...
XXXIII 72 ...
XXXIV 45 ...
XLV 55 ...
XXXIV 75 ...

XLV 54 ...
XIII 71 ...
XLV 54 ...
XLV 33 ...
XLV 54 ...
XLV 54 ...
XLV 54 ...
XLV 54 ...
XLV 54 ...
XLV 54 ...
XLV 54 ...
XXXIII 12 ...

XI 16 Gausl, dunnal; Mayoln, Topfner 1371
X 26: Gausl, dunnal; Mayoln, Topfner 1409.

Mayoln

X 13: Gausl, dunnal; Mayoln, Topfner 1397
X 24: Gausl, dunnal; Mayoln, Topfner 1402

I 60
X 29: Gausl, dunnal; Mayoln, Topfner 1403

X 28: Gausl, dunnal; Mayoln, Topfner 1404

X 27: Gausl, dunnal; Mayoln, Topfner 1405

X 26: Gausl, dunnal; Mayoln, Topfner 1406

X 25: Gausl, dunnal; Mayoln, Topfner 1411

X 24: Gausl, dunnal; Mayoln, Topfner 1411

X 23: Gausl, dunnal; Mayoln, Topfner 1473

X 22: Gausl, dunnal; Mayoln, Topfner 1452

X 21: Gausl, dunnal; Mayoln, Topfner 1486

X 20: Gausl, dunnal; Mayoln, Topfner 1504

X 19: Gausl, dunnal; Mayoln, Topfner 1519

X 18: Gausl, dunnal; Mayoln, Topfner 1505

X 17: Gausl, dunnal; Mayoln, Topfner 1505

Mayoln

X 14: Gausl, dunnal; Mayoln, Topfner 1424

X 13: Gausl, dunnal; Mayoln, Topfner 1466

X 12: Gausl, dunnal; Mayoln, Topfner 1471

X 11: Gausl, dunnal; Mayoln, Topfner 1478

X 10: Gausl, dunnal; Mayoln, Topfner 1526

X 9: Gausl, dunnal; Mayoln, Topfner 1640

Mayoln

Mayoln

X 8: Gausl, dunnal; Mayoln, Topfner 1507

X 7: Gausl, dunnal; Mayoln, Topfner 1528

X 6: Gausl, dunnal; Mayoln, Topfner 1551

X 5: Gausl, dunnal; Mayoln, Topfner 1639

X 4: Gausl, dunnal; Mayoln, Topfner 1650

X 3: Gausl, dunnal; Mayoln, Topfner 1486

X 2: Gausl, dunnal; Mayoln, Topfner 1470

X 1: Gausl, dunnal; Mayoln, Topfner 1485

X 0: Gausl, dunnal; Mayoln, Topfner 1411

X 29: Gausl, dunnal; Mayoln, Topfner 1528

X 28: Gausl, dunnal; Mayoln, Topfner 1549

X 27: Gausl, dunnal; Mayoln, Topfner 1569

L 23

V

Munzhausen

Münzkant

Munzhausen (XIV. 67. Mosen)

B97 Nickel i. andacht M. i. Munzhausen 1353.
XIV 67 Elyph. fants. Kuffen 1368-1385.
XIV 67^l Nickel, Münzmeister, besitz. Mosen 1357-1404.
E65 Nickel zünge in der Münzstätte d. Mosen 1389.
M. 71 M. 12

XIII 72 Laut, Kuff d. Hof. 1438

XI 18 Hofm. in der Münzstätte
mit Münzmeister. Münz 1441.

I 20 Laut Hofm. Kuff d. Hof. 1448

X 27^l Hofm. Münzmeister Hofm.
an Hofm. Münz (Kuff) 1484.

E64^l Laut mit Hofm. Mosen
i. Münzstätte 1476

XIV 38^l Laut, Hofm. i. Münzstätte
1478

X 23 Laut besitz. Hofm. Mosen
i. Münzstätte 1499.

X 39^l Laut, Hofm. Münzmeister Hofm. i.
Münzstätte 1515.

XI 35^l Laut für Wehlen, Münz 1520.

IV 23^l Laut bei Hofm. Münz
i. Münzstätte 1522 (Z)

VIII 63 Hofm. i. Münzstätte 1528
XI 30^l 31 i. Hofm. mit Münz 1528.

XXIV 21 Laut, Hofm. 1533.

XIV 28^l Hofm. Münz. Hofm. Münz
1627.

X 66^l Hofm. Münzmeister Hofm.
1629.

XIII 73 Hofm. Münzmeister Hofm. Münzmeister, Hofm. i.
Münzstätte 1436.

E66^l Hofm. Münzmeister, Hofm. Hofm. Münz
1414.
E67

E68^l Hofm. Münzmeister Hofm. i. Münzstätte Hofm., Hofm.
Hofm. Hofm. Hofm. Hofm. Hofm. Hofm. Hofm. Hofm.
1469.

X 62 Hofm. Hofm. Hofm., Hofm. Hofm. Hofm. Hofm. Hofm.
Hofm. Hofm. Hofm. Hofm. Hofm. Hofm. Hofm. Hofm.
1453.

XI 30 Hofm. Hofm. Hofm. Hofm. Hofm. Hofm. Hofm. Hofm.
1454.

I 25 Hofm. Hofm. Hofm. Hofm. Hofm. Hofm. Hofm. Hofm.
1458-62

XIV 67^l Hofm. Hofm. Hofm. Hofm. Hofm. Hofm. Hofm. Hofm.
1469

XIV 67 Hofm. + 147^l (Hofm. i. Münzstätte).
i. Münzstätte

XIV 67 Hofm. Hofm. Hofm. Hofm. Hofm. Hofm. Hofm. Hofm.
1436-1431.

XIV 67 Hofm. Hofm. Hofm. Hofm. Hofm. Hofm. Hofm. Hofm.
1443-1447.

XIV 67 Hofm. Hofm. Hofm. Hofm. Hofm. Hofm. Hofm. Hofm.
1474

XIV 67 Hofm. Hofm. Hofm. Hofm. Hofm. Hofm. Hofm. Hofm.
1488-89.

X 39^l Hofm. Hofm. Hofm. Hofm. Hofm. Hofm. Hofm. Hofm.
1497

X 66^l Hofm. Hofm. Hofm. Hofm. Hofm. Hofm. Hofm. Hofm.
1497

Mittelstück

XXV. 91. 1/2 Rind auf Louban Haupt
16. Rindstück 1649

XIX. 5 Rind. gut Mittel bei Jofen
1670.

XXXIII. 2. Rind, 3. Loub. n. Rindstück
1666.
~~29. 2. Rindstück~~ 1655.

XII 40. 41 Obenflügel n. Mittelstück 3.
Rindstück gut flügelstücken an Louban
1671.
XII 41. best. 2/3 Louban n. Haupt
1671.

1615 Jahre Louban gab n. Mittelstück
Louban n. Haupt 1694

M

Muzantel

Müllitz

Mulzger.

^{33.74} ³⁵
xxv33 Paul, Langen 1465. 1467.
xxv14 in Prorump. Tuf 1466

II 15 Paul n. Muzantel T. Land
i. Almburgs Prorump 1473.

Au Franz, Poppen 1543.

Hof: Herrn Gernig 1523

xxxI 21. Maul. (Hauk) in
Almburg 1588.

xxv52 Charlotte n. Müllitz auf
Prorump 1745.

1286
1329 (F12 av 1327)
1330
1331
1332
1333
1334
1335
1336
1337
1338
1339
1340
1341
1342
1343
1344
1345
1346
1347
1348
1349
1350
1351
1352
1353
1354
1355
1356
1357
1358
1359
1360
1361
1362
1363
1364
1365
1366
1367
1368
1369
1370
1371
1372
1373
1374
1375
1376
1377
1378
1379
1380
1381
1382
1383
1384
1385
1386
1387
1388
1389
1390
1391
1392
1393
1394
1395
1396
1397
1398
1399
1400

Planen

1400 - 1430
1401
1402
1403
1404
1405
1406
1407
1408
1409
1410
1411
1412
1413
1414
1415
1416
1417
1418
1419
1420
1421
1422
1423
1424
1425
1426
1427
1428
1429
1430
1431
1432
1433
1434
1435



1435
1436
1437
1438
1439
1440
1441
1442
1443
1444
1445
1446
1447
1448
1449
1450

Plantz

1451
1452
1453
1454
1455
1456
1457
1458
1459
1460
1461
1462
1463
1464
1465
1466
1467
1468
1469
1470
1471
1472
1473
1474
1475
1476
1477
1478
1479
1480
1481
1482
1483
1484
1485
1486
1487
1488
1489
1490
1491
1492
1493
1494
1495
1496
1497
1498
1499
1500

Plantz pal.

1501
1502
1503
1504
1505
1506
1507
1508
1509
1510
1511
1512
1513
1514
1515
1516
1517
1518
1519
1520
1521
1522
1523
1524
1525
1526
1527
1528
1529
1530
1531
1532
1533
1534
1535
1536
1537
1538
1539
1540
1541
1542
1543
1544
1545
1546
1547
1548
1549
1550

Kasche: Magyic I 208. II 214. 440. 637
Demen: Altm. böhm. Längon.

Kolniz

Pflanz

J. Pflanz

Jahres
xxxv 79.

II 67 Jährlich, Zucht in der Wäld
f. Längon 1378
264. Romanold 1384.
254 265 C26 II 68
xii 69 Jährlich, Längon 1411. 1436
F65. Längon 1438.
I 51 nach Kauf von Kaufmann an
1440(3)
I 57 Jährlich, Längon 1432.
xii 31. Jährlich für Wäld an
Längon 1438.
xii 54. Längon. 1454.
I 57 Klein. 1434.
xii 31. 147. Jährlich: 1499.
I 19 m. Kol. 1490.
xii 77.
II 34 Längon. 1507.
II 6. Mangel 1449.
xii 37 Jährlich, Längon 1428.
xii 12 Jährlich, Längon 1451.
267. Jährlich in der Wäld.
1435
I 57 Jährlich. 1434.

C24 Otto bei Längon. 1402
xii 62. Jährlich 1471.
II 19. Jährlich
I 67. Jährlich bei Längon mit Jährlich
1438.
xii 9. Jährlich mit Jährlich 1468
xii 6. Jährlich bei Längon, Längon 1459
xii 6. Jährlich bei Längon, Längon 1459
xii 6. Jährlich, Längon 1502
xii 16. Otto. 1510.
F 1. Jährlich, Längon 1496.
xii 21. Jährlich, Längon 1516.
xii 22. Jährlich, Längon 1510.
xii 3. Jährlich, Längon 1510.
xii 34. Jährlich, Längon 1490.
xii 77.
xii 15. Otto. 1501.
xii 1. Jährlich, Längon 1501.
xii 23. 24 Jährlich bei Längon
1530. 1522(?)
xii 43. Jährlich mit Längon
1528.
xii 43. Jährlich mit Längon 1528.
xii 5. Jährlich, Längon 1562.
xii 74. Längon. 1555.
xii 90. Jährlich, Längon 1560.
xii 87. Jährlich, Längon 1560.
xii 64. Längon 1638.
xii 21.
xii 54. Jährlich, Längon 1618. 1639
xii 34. Jährlich, Längon 1638.
xii 23. Jährlich, Längon 1697.
xii 52. Jährlich, Längon 1750.

xii 70 Jährlich in der Wäld
Längon an Jährlich, Längon
Längon, Längon, Längon
Längon 1. 3000 f. an 1437.
xii 21. Jährlich, Längon 1516.
xii 34. Jährlich, Längon 1464.

I

R.

Kriegsz: Karte. II 338
g. Köpfer: Cod. Lusat. super. II I 307
Kriegsz. Obw. II
Kriegsz. Obw. I. II.

Römers
(17te Brunnens)

Römers

Römers (XXXII 79)

A76^L Land zur Seite des Haupten. Landes
i. L. 1430.

^{X41^L}
C25^L Land mit Allod. in. Haupten. Land
mit 3 J. 1426.

C25^L id. alle Allod. mit 3 J. 1426.

I61. Land d. mit Groß- u. d. d. d. d. d.
L. 1456.

A76^L Land d. mit Haupten. Land
mit 3 J. 1430.

^{I65}
XIV 24 178 Land. 1. J. mit Haupten. Land 1435-1448.

A62^L Land mit Haupten. Land 1439.

X 36^L Land d. mit Haupten. Land 1444.

~~XIV 24~~ A76^L Land d. mit Haupten. Land 1453-1450.

XIV 33^L Land d. mit Haupten. Land 1465.

XII 15^L Land d. mit Haupten. Land 1472.

E

XI 22 Land d. mit Haupten. Land 1468.

^{XIV 22}
XIV 23^L Land d. mit Haupten. Land 1509.
XIV 23^L Land d. mit Haupten. Land 1502.

^{XI 55}
XI 55 Land d. mit Haupten. Land 1520.

XII 50 Land d. mit Haupten. Land 1542.

XI 22 Land d. mit Haupten. Land 1509.

XII 20 Land d. mit Haupten. Land 1567.

XII 45 Land d. mit Haupten. Land 1660.

2540²⁴²
 xx x III 56 Juel n. Rufen
 25 20²
 (1611) (1627)
 1620.

R.

Rottefeld sp. Jap xxxix 53^b

Rauhenstein.

Rosau

Rodenitz

Rotenstein.

177 Lennart, Zimm. Albert,
 Malglin Rausing am 07/07 1349

175 Ygma Aufstae Pörschlein
 1712.

152
 xx 17 Jir neu Rotenstein 3. R.
 xx 193 1546.

152 Jir neu. n. Rotenstein 3.
 Lennart 1555.

xx 73¹ Judo zu Ottowitz 4.
 74. Jir neu 1575.

xx 89-89¹ Jol müßte Japalch
 Lennart. 1572.

xx 3¹ Malg R. Jir neu Jap
 neu Jap n. Münd. Jap. Müß
 Jir neu. 1583

Rechnung (fr. Altmann)

A 64 zu Adelgipfel. geschmied.
x 40^t Dorf u. Längsd. mittelw. Mühle
" in Mühle bei Langenau 1488.

xIII 67 Adel Reiche, Längsd. 2^t
fruchtig 1499

A 64 Land mit Grünholz, Fruchtig. Langenau
Kol. 1469.

xI 33 Längsd. R. i. Längsd. Längsd. Längsd.
i. fruchtig + Längsd. 1504(2)

III 62 Dink, Göl, Längsd, Längsd. Längsd.
i. Dink mit Pflanz u. Längsd. Längsd.
A 64 Längsd. Land, Längsd, Längsd. 1486.
Längsd. i. Längsd. Längsd. Längsd. u.
Längsd. Längsd. Längsd. Längsd., Längsd.
Längsd. Längsd. Längsd. 1479

D 36^t Längsd. R., Längsd. u. Längsd., Längsd.
i. Längsd. 1449

A 75^t Längsd. R., Längsd. i. Längsd. 1455

A 75^t id. Längsd. Längsd. i. Längsd. 1455

A 75^t id. Längsd. Längsd. i. Längsd.
Längsd., Längsd. Längsd. ab Längsd. 1455

D 37. 32^t Längsd. Längsd. u. Längsd. R.,
Längsd. u. Längsd., Längsd. Längsd. Längsd.
Längsd., Längsd. Längsd. Längsd. u.
Längsd. 1455.

A 64 Längsd., Längsd., Längsd., Längsd. R.
mit Längsd. Längsd. 1479

xII 62^t Längsd. R. Längsd. mit 400 Längsd.
Längsd. Längsd. u. Längsd. i. Längsd.
Längsd. 1477.

A 74 Längsd. R. i. Längsd. Längsd.
Längsd. Längsd. Längsd. Längsd. Längsd.
Längsd. Längsd. Längsd. 1474.

F 57^t Längsd. R. Längsd. Längsd.
Längsd., Längsd. Längsd.

xLV 36
III 62 Dink, Göl, Längsd, Längsd. Längsd.
Längsd. i. Längsd. Längsd. Längsd. mit Pflanz
u. Längsd. Längsd. 1486.

xLX 29¹ Paul D. P. (Kloster) VII 52 III 70. VII 9¹-10.

S

xLX 29¹ Paul (1402) xLX 29¹ 90 n. Kloster.

Altenitz

Altenitz

xLX 50¹ Lorenz mit Lorenz Albr. i. Pölsheim 1471.

II 5¹ zu Zofitz 1472 (3)

xLX 47 mit Johann Pölsheim, Künigsberg

II 41-34 Jure. zu Zofitz 1504. Klausur zu Zofitz 1504.

xLX 50¹ Jure. Albr. zu Altenitz 1516
- id. Kloster zu Altenitz 1518-37.

xLX 50¹ Joh. Kloster zu Altenitz 1513-1534.

Seidenitz

xLX 39 Jure zu Raden Gornitz am Kloster zu Altenitz 1515.

xLX 50¹ Jure. Albr. zu Altenitz 1516.

xLX 46 Jure. zu Pölsheim, Kloster zu Altenitz 1530.

xLX 50¹ Lorenz, Kloster zu Altenitz 1535.

xLX 46¹ Jure. Kloster zu Altenitz, Kloster zu Altenitz 1622.

xLX 45¹ Jure zu Pölsheim, Kloster zu Altenitz 1539.

xLX 45¹ Jure. zu Pölsheim, Kloster zu Altenitz 1539.

xLX 50¹ Jure. zu Pölsheim, Kloster zu Altenitz 1548.

xxxII 40¹ Michael, Kloster zu Altenitz 1548-53.

L 159 Jure. zu Pölsheim, Kloster zu Altenitz 1548.

L 161 Jure. zu Pölsheim, Kloster zu Altenitz 1549.

L 162 Jure. zu Pölsheim, Kloster zu Altenitz 1549.

xLX 50¹ Jure. zu Pölsheim, Kloster zu Altenitz 1549.

xLX 55¹ Jure. zu Pölsheim, Kloster zu Altenitz 1549.

L 175 Jure. zu Pölsheim, Kloster zu Altenitz 1549.

xxxII 32 Jure. zu Pölsheim, Kloster zu Altenitz 1549.

xLX 81 id. Kloster zu Altenitz (i. Altenitz) 1549 1605.

xLX 51 Albr. Kollmannsche i. Albr. 1640.

xxxII 24 Jure. zu Pölsheim, Kloster zu Altenitz 1643.

L 23 Jure. zu Pölsheim, Kloster zu Altenitz (i. Altenitz) 1697.

xLX 48 Jure. zu Pölsheim, Kloster zu Altenitz 1670.

Nolkan: Bhd. 3. 919. J. Bopar... Lötzer

v. Hauptstadt XXXV 74^l

S

Kalzfänger

Ribon

~~Linna~~
Rothmann

Thay

E38 Linna, Zünger in der Kuchel
für Kuchel 1285.

xlv48 Land bebaut mit Weinberg
L. G. 1486.

E66 Zell^l 2ah, Lötzer in Kuchel
(xlv 51^l) 1487-1518.
xlv 11^l Kuchel in Lötzer in Kuchel, Kuchel
Lötzer Kuchel 1509

xxxv 73 Linna, Lötzer.
Lötzer, Kuchel in Kuchel
mit Rothmann 1568.

lv 19 G. n. N. in G. 1538.

xlv 11^l Land, Kuchel, Kuchel 1509

xlv 11^l + Land Kuchel Kuchel
1510.

xlv 40 bei Kuchel in Land in Kuchel
Kuchel Kuchel, Kuchel in Kuchel
1516.

xlv 11 Land auf Kuchel, Kuchel
Kuchel 1515.

xlv 11 Kuchel Kuchel 1516.

xlv 46 Kuchel, Kuchel Kuchel
Kuchel 1517.

xlv 1. Kuchel / Kuchel, Land
Kuchel in Kuchel (1200) 1519

xlv 24^l Kuchel in Kuchel.
Rothmann 1517.

xlv 29^l Land in Kuchel in Kuchel
Kuchel 1539

xlv 20 Kuchel auf Kuchel 1517.

Analeth. L. von II 8.
Knothe: O. d. l. l. II
Reyher: Mus. 2000 668.
Soyfer: G. d. l. l. II 149.
L. d. l. l. II 149.
L. d. l. l. II 149.

Wolter: G. d. l. l. II 149.
Analeth. L. von II 8.
Reyher: Mus. 2000 668.
Soyfer: G. d. l. l. II 149.
L. d. l. l. II 149.

Kreyser: L. d. l. l. II 149.
E. d. l. l. II 149.
L. d. l. l. II 149.
L. d. l. l. II 149.

Alteinigkeit (XV 50: W. d. l. l. II 149)

- X 1590: L. d. l. l. II 149.
- X 1591: L. d. l. l. II 149.
- X 1592: L. d. l. l. II 149.
- X 1593: L. d. l. l. II 149.
- X 1594: L. d. l. l. II 149.
- X 1595: L. d. l. l. II 149.
- X 1596: L. d. l. l. II 149.
- X 1597: L. d. l. l. II 149.
- X 1598: L. d. l. l. II 149.
- X 1599: L. d. l. l. II 149.
- X 1600: L. d. l. l. II 149.
- X 1601: L. d. l. l. II 149.
- X 1602: L. d. l. l. II 149.
- X 1603: L. d. l. l. II 149.
- X 1604: L. d. l. l. II 149.
- X 1605: L. d. l. l. II 149.
- X 1606: L. d. l. l. II 149.
- X 1607: L. d. l. l. II 149.
- X 1608: L. d. l. l. II 149.
- X 1609: L. d. l. l. II 149.
- X 1610: L. d. l. l. II 149.
- X 1611: L. d. l. l. II 149.
- X 1612: L. d. l. l. II 149.
- X 1613: L. d. l. l. II 149.
- X 1614: L. d. l. l. II 149.
- X 1615: L. d. l. l. II 149.
- X 1616: L. d. l. l. II 149.
- X 1617: L. d. l. l. II 149.
- X 1618: L. d. l. l. II 149.
- X 1619: L. d. l. l. II 149.
- X 1620: L. d. l. l. II 149.
- X 1621: L. d. l. l. II 149.
- X 1622: L. d. l. l. II 149.
- X 1623: L. d. l. l. II 149.
- X 1624: L. d. l. l. II 149.
- X 1625: L. d. l. l. II 149.
- X 1626: L. d. l. l. II 149.
- X 1627: L. d. l. l. II 149.
- X 1628: L. d. l. l. II 149.
- X 1629: L. d. l. l. II 149.
- X 1630: L. d. l. l. II 149.
- X 1631: L. d. l. l. II 149.
- X 1632: L. d. l. l. II 149.
- X 1633: L. d. l. l. II 149.
- X 1634: L. d. l. l. II 149.
- X 1635: L. d. l. l. II 149.
- X 1636: L. d. l. l. II 149.
- X 1637: L. d. l. l. II 149.
- X 1638: L. d. l. l. II 149.
- X 1639: L. d. l. l. II 149.
- X 1640: L. d. l. l. II 149.
- X 1641: L. d. l. l. II 149.
- X 1642: L. d. l. l. II 149.
- X 1643: L. d. l. l. II 149.
- X 1644: L. d. l. l. II 149.
- X 1645: L. d. l. l. II 149.
- X 1646: L. d. l. l. II 149.
- X 1647: L. d. l. l. II 149.
- X 1648: L. d. l. l. II 149.
- X 1649: L. d. l. l. II 149.
- X 1650: L. d. l. l. II 149.

XI 1468: L. d. l. l. II 149.
XVIII 1472: L. d. l. l. II 149.
VII 1479: L. d. l. l. II 149.
XIV 1486: L. d. l. l. II 149.
XV 1490: L. d. l. l. II 149.
XIV 1492: L. d. l. l. II 149.
XIV 1494: L. d. l. l. II 149.
XIV 1496: L. d. l. l. II 149.
XIV 1498: L. d. l. l. II 149.
XIV 1500: L. d. l. l. II 149.
XIV 1502: L. d. l. l. II 149.
XIV 1504: L. d. l. l. II 149.
XIV 1506: L. d. l. l. II 149.
XIV 1508: L. d. l. l. II 149.
XIV 1510: L. d. l. l. II 149.
XIV 1512: L. d. l. l. II 149.
XIV 1514: L. d. l. l. II 149.
XIV 1516: L. d. l. l. II 149.
XIV 1518: L. d. l. l. II 149.
XIV 1520: L. d. l. l. II 149.
XIV 1522: L. d. l. l. II 149.
XIV 1524: L. d. l. l. II 149.
XIV 1526: L. d. l. l. II 149.
XIV 1528: L. d. l. l. II 149.
XIV 1530: L. d. l. l. II 149.
XIV 1532: L. d. l. l. II 149.
XIV 1534: L. d. l. l. II 149.
XIV 1536: L. d. l. l. II 149.
XIV 1538: L. d. l. l. II 149.
XIV 1540: L. d. l. l. II 149.
XIV 1542: L. d. l. l. II 149.
XIV 1544: L. d. l. l. II 149.
XIV 1546: L. d. l. l. II 149.
XIV 1548: L. d. l. l. II 149.
XIV 1550: L. d. l. l. II 149.

165 252: L. d. l. l. II 149.

147: L. d. l. l. II 149.

XI 96: L. d. l. l. II 149.

147: L. d. l. l. II 149.

S.

Reisen (63) A61-64

1400 - 1420

1420 - 1430

älteste Zeit
M. A. 61-62

238¹ - Lammstein, Ziegen im W
Walden. 1295.

A62¹ - Trostbad, Lenz, Losen. auf
Kriegsreise. 1403.

A62² - Trostbad, Biegen auf z. Kufstein.
1435. 1407.

A63 - Lammstein, Markt, Trostbad,
Kufstein, Ried, Markt,
Losen, Markt, Kufstein.
1350-1400

1424
1437 Lammstein, z. Kufstein, Ziegen im W. 1424.

A62² - Trostbad (Kufstein) 1425.

B70 in Ried z. Kufstein, Markt - 13. 1426.

A63 Losen im Gopitz auf Lammstein
i. d. d. 1417.

A61² - Markt, Lammstein, Trostbad
1391

A62² - Markt, Losen, Losen. (Lammstein)
1429

A61² - Markt, Lammstein, Trostbad.
1390 (?)

143¹ - Markt, Lammstein, Trostbad
1399.

S.

Königsberg

1430-1440

1440-1450

1450-1460

XI 18 Junt unter Führung von D. ...
Lauenburg 1441

A 62¹ Dreyfand ...
1442

E 67¹ ...
1434

A 62¹ ...
1435

XII
71¹ ...
1436

XIV 9¹ ...
1437

A 62¹ ...
1435

A 62¹ ...
1438

A 62¹ ...
1439

A 62¹ ...
1439

XI 13¹ ...
1448

V 10 ...
1449

XXXI 47 ...
1447

I 20 ...
1448

II 11 ...
1448

V 10 ...
1449

A 76¹ ...
1450

E 66 ...
1451

XXXI 52¹ ...
1458

I 9¹ ...
1456

X 27¹ ...
1451-63

E 48¹ ...
1459

XIV 24¹ ...
1451

X 25 ...
1451

A 62 ...
1451

II 11 ...
1451-1463

A 63¹ ...
1459

S

1570-1600

Künberg
1600-1650

1650-1700

xxxv40 Maltzgr. Künberg, Oberhauz, 1558-84
 A64.64¹ Kleinze Kuntelheit bei Langenort 1571
 A64.64² am Topf J. Künberg, f. 1572
 A39¹ Dg¹ L36¹ 37¹ 38¹ 39¹ 40.64¹
 368¹ Lusp. mit Künberg f. 1575
 368² Lusp. mit Künberg f. 1575
 f. 1000000, Künberg f. 3000000
 VII 60 Cusp + 1578, Toten: Abrah, Klein
 XV. 8 Grotzberg, Künberg, Klein, 1579
 Cusp. mit Künberg
 Joachim + 1580.
 XII 10 Lusp. Künberg zu Künberg n. J.
 f. 1000000
 I 21 Künberg bei Künberg f. 1582
 A64¹ Grotzberg Künberg
 XV. 8 Kleinze mit Künberg hol. 28 Juni 1581
 xxxv40¹ Künberg mit Künberg, Künberg 1584
 A64² Grotzberg, Künberg f. 1584
 XVII 8
 XV. 8 Kleinze mit Künberg i. 1/2 Künberg hol. 28 Juni 1586
 xxxv32 Künberg (Künberg) Künberg 1586
 xxxv40² Künberg mit Künberg, Künberg 1588-1616
 XV. 8 Kleinze mit Künberg hol. 1589
 XVII 8
 18 Aug. 1592
 XVI 27 Künberg, Künberg. Künberg
 i. Künberg 1593
 A64³
 xxxv40³ Künberg f. Künberg, Künberg 1588-1604
 xxxv36 Künberg (Künberg, Künberg) Künberg
 Künberg (200000) mit Künberg 1581
 xxxv21¹ Künberg (Künberg Künberg) i.
 Künberg 1588.
 XVII 27¹ Kleinze, Künberg. i. Künberg. i.
 Künberg, Künberg f. 1596.
 xxxv32 Künberg f. Künberg, Künberg 1586
 LII 33² Künberg Künberg, Künberg f. 1579

72
 XVII 64 Künberg. f. Künberg, Künberg
 f. Künberg Künberg 1600.
 XVII 8 Kleinze Künberg Künberg i. 1/2 Künberg
 f. 50000 Künberg 29 Juni 1602.
 XVII 8 Kleinze. hol. mit Künberg. Künberg
 29 Juni 1602
 XIX 48¹ Künberg, Künberg f. 1605.
 Cusp. mit Künberg + 1605.
 XVII 44 Künberg, Künberg f. Künberg, Künberg
 1608.
 XIX 32² Künberg, Künberg f. Künberg 1607.
 XVII 35¹ Künberg
 XVII 35² Künberg
 XVII 35³ Künberg
 XVII 35⁴ Künberg
 XVII 35⁵ Künberg
 XVII 35⁶ Künberg
 XVII 35⁷ Künberg
 XVII 35⁸ Künberg
 XVII 35⁹ Künberg
 XVII 35¹⁰ Künberg
 XVII 35¹¹ Künberg
 XVII 35¹² Künberg
 XVII 35¹³ Künberg
 XVII 35¹⁴ Künberg
 XVII 35¹⁵ Künberg
 XVII 35¹⁶ Künberg
 XVII 35¹⁷ Künberg
 XVII 35¹⁸ Künberg
 XVII 35¹⁹ Künberg
 XVII 35²⁰ Künberg
 XVII 35²¹ Künberg
 XVII 35²² Künberg
 XVII 35²³ Künberg
 XVII 35²⁴ Künberg
 XVII 35²⁵ Künberg
 XVII 35²⁶ Künberg
 XVII 35²⁷ Künberg
 XVII 35²⁸ Künberg
 XVII 35²⁹ Künberg
 XVII 35³⁰ Künberg
 XVII 35³¹ Künberg
 XVII 35³² Künberg
 XVII 35³³ Künberg
 XVII 35³⁴ Künberg
 XVII 35³⁵ Künberg
 XVII 35³⁶ Künberg
 XVII 35³⁷ Künberg
 XVII 35³⁸ Künberg
 XVII 35³⁹ Künberg
 XVII 35⁴⁰ Künberg
 XVII 35⁴¹ Künberg
 XVII 35⁴² Künberg
 XVII 35⁴³ Künberg
 XVII 35⁴⁴ Künberg
 XVII 35⁴⁵ Künberg
 XVII 35⁴⁶ Künberg
 XVII 35⁴⁷ Künberg
 XVII 35⁴⁸ Künberg
 XVII 35⁴⁹ Künberg
 XVII 35⁵⁰ Künberg
 XVII 35⁵¹ Künberg
 XVII 35⁵² Künberg
 XVII 35⁵³ Künberg
 XVII 35⁵⁴ Künberg
 XVII 35⁵⁵ Künberg
 XVII 35⁵⁶ Künberg
 XVII 35⁵⁷ Künberg
 XVII 35⁵⁸ Künberg
 XVII 35⁵⁹ Künberg
 XVII 35⁶⁰ Künberg
 XVII 35⁶¹ Künberg
 XVII 35⁶² Künberg
 XVII 35⁶³ Künberg
 XVII 35⁶⁴ Künberg
 XVII 35⁶⁵ Künberg
 XVII 35⁶⁶ Künberg
 XVII 35⁶⁷ Künberg
 XVII 35⁶⁸ Künberg
 XVII 35⁶⁹ Künberg
 XVII 35⁷⁰ Künberg
 XVII 35⁷¹ Künberg
 XVII 35⁷² Künberg
 XVII 35⁷³ Künberg
 XVII 35⁷⁴ Künberg
 XVII 35⁷⁵ Künberg
 XVII 35⁷⁶ Künberg
 XVII 35⁷⁷ Künberg
 XVII 35⁷⁸ Künberg
 XVII 35⁷⁹ Künberg
 XVII 35⁸⁰ Künberg
 XVII 35⁸¹ Künberg
 XVII 35⁸² Künberg
 XVII 35⁸³ Künberg
 XVII 35⁸⁴ Künberg
 XVII 35⁸⁵ Künberg
 XVII 35⁸⁶ Künberg
 XVII 35⁸⁷ Künberg
 XVII 35⁸⁸ Künberg
 XVII 35⁸⁹ Künberg
 XVII 35⁹⁰ Künberg
 XVII 35⁹¹ Künberg
 XVII 35⁹² Künberg
 XVII 35⁹³ Künberg
 XVII 35⁹⁴ Künberg
 XVII 35⁹⁵ Künberg
 XVII 35⁹⁶ Künberg
 XVII 35⁹⁷ Künberg
 XVII 35⁹⁸ Künberg
 XVII 35⁹⁹ Künberg
 XVII 35¹⁰⁰ Künberg

73
 XVII 51¹ Künberg. Künberg i. Künberg 1650.
 (Künberg n. Künberg)
 xxxv40¹ Künberg (Künberg Künberg) Künberg 1651-70
 Künberg 1670-76.
 XVII 35¹ Künberg 35² 35³ 38¹ 39¹ 43¹ 45¹
 XVII 73¹ Künberg bei Künberg f. Künberg 1654
 XVII 73² Künberg
 XVII 73³ Künberg
 XVII 73⁴ Künberg
 XVII 73⁵ Künberg
 XVII 73⁶ Künberg
 XVII 73⁷ Künberg
 XVII 73⁸ Künberg
 XVII 73⁹ Künberg
 XVII 73¹⁰ Künberg
 XVII 73¹¹ Künberg
 XVII 73¹² Künberg
 XVII 73¹³ Künberg
 XVII 73¹⁴ Künberg
 XVII 73¹⁵ Künberg
 XVII 73¹⁶ Künberg
 XVII 73¹⁷ Künberg
 XVII 73¹⁸ Künberg
 XVII 73¹⁹ Künberg
 XVII 73²⁰ Künberg
 XVII 73²¹ Künberg
 XVII 73²² Künberg
 XVII 73²³ Künberg
 XVII 73²⁴ Künberg
 XVII 73²⁵ Künberg
 XVII 73²⁶ Künberg
 XVII 73²⁷ Künberg
 XVII 73²⁸ Künberg
 XVII 73²⁹ Künberg
 XVII 73³⁰ Künberg
 XVII 73³¹ Künberg
 XVII 73³² Künberg
 XVII 73³³ Künberg
 XVII 73³⁴ Künberg
 XVII 73³⁵ Künberg
 XVII 73³⁶ Künberg
 XVII 73³⁷ Künberg
 XVII 73³⁸ Künberg
 XVII 73³⁹ Künberg
 XVII 73⁴⁰ Künberg
 XVII 73⁴¹ Künberg
 XVII 73⁴² Künberg
 XVII 73⁴³ Künberg
 XVII 73⁴⁴ Künberg
 XVII 73⁴⁵ Künberg
 XVII 73⁴⁶ Künberg
 XVII 73⁴⁷ Künberg
 XVII 73⁴⁸ Künberg
 XVII 73⁴⁹ Künberg
 XVII 73⁵⁰ Künberg
 XVII 73⁵¹ Künberg
 XVII 73⁵² Künberg
 XVII 73⁵³ Künberg
 XVII 73⁵⁴ Künberg
 XVII 73⁵⁵ Künberg
 XVII 73⁵⁶ Künberg
 XVII 73⁵⁷ Künberg
 XVII 73⁵⁸ Künberg
 XVII 73⁵⁹ Künberg
 XVII 73⁶⁰ Künberg
 XVII 73⁶¹ Künberg
 XVII 73⁶² Künberg
 XVII 73⁶³ Künberg
 XVII 73⁶⁴ Künberg
 XVII 73⁶⁵ Künberg
 XVII 73⁶⁶ Künberg
 XVII 73⁶⁷ Künberg
 XVII 73⁶⁸ Künberg
 XVII 73⁶⁹ Künberg
 XVII 73⁷⁰ Künberg
 XVII 73⁷¹ Künberg
 XVII 73⁷² Künberg
 XVII 73⁷³ Künberg
 XVII 73⁷⁴ Künberg
 XVII 73⁷⁵ Künberg
 XVII 73⁷⁶ Künberg
 XVII 73⁷⁷ Künberg
 XVII 73⁷⁸ Künberg
 XVII 73⁷⁹ Künberg
 XVII 73⁸⁰ Künberg
 XVII 73⁸¹ Künberg
 XVII 73⁸² Künberg
 XVII 73⁸³ Künberg
 XVII 73⁸⁴ Künberg
 XVII 73⁸⁵ Künberg
 XVII 73⁸⁶ Künberg
 XVII 73⁸⁷ Künberg
 XVII 73⁸⁸ Künberg
 XVII 73⁸⁹ Künberg
 XVII 73⁹⁰ Künberg
 XVII 73⁹¹ Künberg
 XVII 73⁹² Künberg
 XVII 73⁹³ Künberg
 XVII 73⁹⁴ Künberg
 XVII 73⁹⁵ Künberg
 XVII 73⁹⁶ Künberg
 XVII 73⁹⁷ Künberg
 XVII 73⁹⁸ Künberg
 XVII 73⁹⁹ Künberg
 XVII 73¹⁰⁰ Künberg

1650
 1654
 1657
 1664
 1667
 1668
 1671
 1673
 1675
 1676
 1677
 1678
 1679
 1680
 1681
 1682
 1683
 1684
 1685
 1686
 1687
 1688
 1689
 1690
 1691
 1692
 1693
 1694
 1695
 1696
 1697
 1698
 1699
 1700

J

Klöbbrunn

1700 - 1750

1750 - 1800

1800 - 1850

xxxi 40² Abrogam (Abrogam 17)

Abrogam 1676-1711

xxv 48² Gf. J. J. (Klöbbrunn, Lattmann)

i. Abrogam u. Spallart 1701

xxv 48² Gspallart 1701
48.49

xxxii 43 J. J. (Klöbbrunn, Lattmann)
i. Abrogam 1721

xxxii 40² L. Abrogam (Abrogam)
i. Abrogam 1732-1733

i. Abrogam 1733-61

xxv 52² Gspallart, nollst. (Klöbbrunn, Lattmann)
Mann, Gall u. Klöbbrunn 1735

B 109² Abrogam u. Spallart
i. Klöbbrunn 1742

Klönbürg. (H 33) (D 64-97-1-14)

Klönbürg

Klönbürg

H 64 Agathe n. Bohuslaw n. Klönbürg 1282.
H 64 Friedr. imm. 1282.
D 65. 21x10. C 28: I 56 Friedr. v. Jannowitz 1294.
Amdenau 1294.

H 64 Friedr. i. Markt mit Hoff Booss i. Bohuslaw n. Klönbürg, 1319

XV 10 Amt i. Jannowitz (Glasbau) 1459.

H 14: Hülpe v. Velt. 1388.

A 64: Hülpe auf Linsengarten 1429.

A 65 Graf (Klönbürg) 1432.

I 58: Jannowitz (Klönbürg) 1434.

X 28 Conrad v. Jannowitz 1494.

X 38: Jannowitz 1494.

X 43 Jannowitz 1522.

X 25 Jannowitz 1523.

X 36: Jannowitz 1533-1525.

D 8 Jannowitz 1533.

D 2 Jannowitz 1558.

X 55: Jannowitz 1558.

X 51: Jannowitz 1650.
D 10 Jannowitz 1650.
D 16 Jannowitz 1650.
X 52 Jannowitz 1650.

A 65

X 14

T.

Yalos

XLV 32¹ Holz. Calcularum nro Joann
 last 1465
 XLV 32² Holz, Joann, Gas. J. Linder 1465

M.

[Faint handwritten scribble]

St.

Sitzungen (17. November, Sitzprotokoll II 1191-1213)

1400 - 1440.

1440 - 1460

1460 - 1500.

A 47^t Lüßle, belohet Fleuer Lücker
in der Stadt mit Pflanz- u. Ackerland
in Gunglberg, 1426.

X 41^t Lüßle, Zinsige in der Stadt
in der Stadt, 1423.

C 31^t Lüßle, nach Leinwand, den
denen nachher in der Stadt, 1432.

E 67 Lüßle, Leinwand, 1423.

X 70 Maltin, nachher Leinwand
in der Stadt, 1430.

B 70 Lüßle in der Stadt, 1426.

A 57^t Lüßle in der Stadt, 1426.

B 70 Lüßle nach Oberflur in der Stadt,
1426.

A 69^t Lüßle, nachher in der Stadt,
1438.

X 127^t Lüßle, nachher in der Stadt,
1438.

A 64^t Lüßle in der Stadt, nachher
in der Stadt, 1440.

X 35^t Lüßle, nachher in der Stadt,
1442.

X 26^t in der Stadt, nachher in der Stadt,
1442.

A 64^t Lüßle, nachher in der Stadt,
1445.

X 127^t Lüßle, nachher in der Stadt,
1447.

X 127^t Lüßle, nachher in der Stadt,
1448.

X 127^t Lüßle, nachher in der Stadt,
1448.

X 127^t Lüßle, nachher in der Stadt,
1448.

X 127^t Lüßle, nachher in der Stadt,
1448.

X 127^t Lüßle, nachher in der Stadt,
1448.

X 127^t Lüßle, nachher in der Stadt,
1448.

X 127^t Lüßle, nachher in der Stadt,
1448.

I 49 bei Leinwand, nachher in der Stadt,
1451.

X 127^t Lüßle, nachher in der Stadt,
1448.

X 127^t Lüßle, nachher in der Stadt,
1448.

X 127^t Lüßle, nachher in der Stadt,
1448.

X 127^t Lüßle, nachher in der Stadt,
1448.

X 127^t Lüßle, nachher in der Stadt,
1448.

F 8^t Lüßle, nachher in der Stadt, nachher in der Stadt,
1464.

I 8 Lüßle, nachher in der Stadt, nachher in der Stadt,
1474.

X 127^t Lüßle, nachher in der Stadt, nachher in der Stadt,
1475.

X 127^t Lüßle, nachher in der Stadt, nachher in der Stadt,
1476.

X 127^t Lüßle, nachher in der Stadt, nachher in der Stadt,
1482.

X 127^t Lüßle, nachher in der Stadt, nachher in der Stadt,
1488.

X 127^t Lüßle, nachher in der Stadt, nachher in der Stadt,
1490.

X 127^t Lüßle, nachher in der Stadt, nachher in der Stadt,
1494.

Stiftungen
1500 - 1530.

Stiftungen
1440 - 1460.

Stiftungen
1440 - 1460

XI 67 Joh. v. Rosp, Aysel hofst. Zucht
1502.

XI 41 Joh. v. ...
1507

XI 67 Aysel mit hofst. Zucht an alle n.
Colowrat. mit Genen
1508.

XI 94: Aysel hofst. Land der hofst. hofst.
: Hofst. z. ... 1457.

XI 61 Aysel hofst. ...
1458.

XI 54 Aysel hofst. ...
1449.

XI 16 Aysel hofst. ...
1449.

XII 42 Aysel, der ...
1449.

XII 42 id. ...
1449

XII 41 Aysel hofst. ...
1450

XII 13 Aysel hofst. ...
1522 (3)

XII 13 Aysel hofst. ...
1522.

XII 16 Aysel hofst. ...
1522.

XII 22 Aysel hofst. ...
1452

XII 71 Aysel hofst. ...
1453.

I 52 Aysel hofst. ...
1454

I 53 Aysel hofst. ...
1454.

F 59 G. v. d. ...
1526.

A 69 Aysel hofst. ...
1447.

A 69 Aysel hofst. ...
1447.

A 69 Aysel hofst. ...
1447.

A 69 Aysel hofst. ...
1447.

A 70 Aysel hofst. ...
1447.

A 70 Aysel hofst. ...
1447.

A 70 Aysel hofst. ...
1447.

Lx 11. Aysel hofst. ...
1630.

XII 52 Aysel hofst. ...
1657. 1711
1714-38.

F 73 Aysel hofst. ...
1453. 1456.

XI 30 Aysel hofst. ...
1530.

F 78 Aysel hofst. ...
1459

W.

Ep. Jaffl XXVIII 31

XLVII 81 Waispau, Lundenburg 1605.

Waldhauung.

Waldhauung
(XXXVII 79)

Waispau

Waldhauung

XLV 85² Abz. hof. 2. große Jannsp. 11. Malle
fain, de n. Kumpenpau - hat
Jann, Malle, 11. n. n. n. n. n.
has 1290.

XLV 85² Malle n. n. 1. g. n. n. 2
Jalden z. f. n. n. n. n. n. n. n.
1295

D. 7. Jann sen. n. n. n. n. n. n.
n. n. n. n. n. n. n. n. n. n.
1373

XLV 86 Royal n. n. n. n. n. n. n.
n. n. n. n. n. n. n. n. n. n.
1377
578 n. n. n. n. n. n. n. n. n. n.
n. n. n. n. n. n. n. n. n. n.
1407.

XLV 41² n. n. n. n. n. n. n. n. n. n.
n. n. n. n. n. n. n. n. n. n.
1425.

XLV 86 Royal n. n. n. n. n. n. n.
1429

XLV 86 n. n. n. n. n. n. n. n. n. n.
n. n. n. n. n. n. n. n. n. n.
1439

XLV 86 n. n. n. n. n. n. n. n. n. n.
n. n. n. n. n. n. n. n. n. n.
1446.

XLV 86 n. n. n. n. n. n. n. n. n. n.
1456

XLV 86² n. n. n. n. n. n. n. n. n. n.
n. n. n. n. n. n. n. n. n. n.
1471.

XLV 34² n. n. n. n. n. n. n. n. n. n.
Alte. 1486.

XXV 74 n. n. n. n. n. n. n. n. n. n.
n. n. n. n. n. n. n. n. n. n.
1535.

XLV² n. n. n. n. n. n. n. n. n. n.
1476-87.

XLV 36 n. n. n. n. n. n. n. n. n. n.
n. n. n. n. n. n. n. n. n. n.
1512

XXV 9² n. n. n. n. n. n. n. n. n. n.
n. n. n. n. n. n. n. n. n. n.
1558

ort i. Liefmann H.
Luzern.

Münzwaren

Münzwaren

Münzwaren

Münzwaren (XXXVII)

XXV 52¹ zu Muzzen
 XLV 52¹ Fünfer 1206.
 XLV 52¹ Fünfer 1305. 1309.
 XLV 40¹ Kreuz i. Großschilling,
 mit einem Kreuz, Großschilling
 1486.
 XXXIX 2¹ Kreuz i. Fünfer
 H. Pruna 1529.
 XXV 91 Kreuz i. Fünfer
 auf 2. Kreuz, die 2. Kreuz
 1551.
 XXV 74 Kreuz i. Fünfer
 1551.
 XLV 52¹ Kreuz i. Fünfer
 1551.
 B109¹
 XVII 75¹ Kreuz, zu Großschilling,
 Kreuz i. Fünfer.
 XIX 2¹ Kreuz 1555. 1555.

XIV 21¹ Fünfer, Fünfer
 Kreuz i. Fünfer 1352

XIV 21¹ Fünfer, Fünfer
 Kreuz i. Fünfer 1352

XL 54¹ Kreuz i. Fünfer
 1478.

II 68 Kreuz, Kreuz 1411
 II 68 Kreuz, Kreuz 1411

XII 15 Kreuz, Kreuz 1474.
 XII 13 Kreuz, Kreuz

XIV 37¹ Kreuz, Fünfer
 Kreuz i. Fünfer 1428.

XLV 39 Kreuz, Kreuz 1490.
 XLV 76¹ Kreuz, Kreuz 1490.

Fünfer Kreuz, Kreuz
 Kreuz 1617.

XXXIX 75¹ Kreuz, Kreuz
 Kreuz 1682.

IX 10 Kreuz, Kreuz
 Kreuz 1459.

Walwitz

IX 12¹ Kreuz 1586.

XXV 51 Kreuz, Kreuz
 Kreuz 1644.

XLV 52 Kreuz, Kreuz
 Kreuz 1658.

XLV 45 Kreuz, Kreuz
 Kreuz 1668.

XLV 52¹ Kreuz, Kreuz
 Kreuz 1678.

XLV 52¹ Kreuz, Kreuz
 Kreuz 1720-32.

XLV 52¹ Kreuz, Kreuz
 Kreuz 1710.

XLV 52¹ Kreuz, Kreuz
 Kreuz 1700.

Zingst

Zingst

Zingst

Zingst

XLV 76 Paul bei der Wölse, Kasse
mit 11 Kisten 1404.
XLV 5 Paul bei der Wölse
1412
XLV 5 Paul in der Wölse 1402

XXIV 23 Paul bei der Wölse, Kasse
mit 11 Kisten 1631
1653
XXIV 33 Paul bei der Wölse
in der Wölse 1645

XLV 53-54 mit Zingst, Kasse
1479. 1480.

XLV 24 Paul bei der Wölse, Kasse
mit 11 Kisten 1507. 1511

XLV 20 Paul bei der Wölse
1516.

XLV 34 Paul bei der Wölse, Kasse
in der Wölse 1551.

734
1813. Kasse mit 1397.

XLV 6 Paul bei der Wölse 1500.
XLV 31 Paul bei der Wölse, Kasse 1508.
XLV 31 Paul bei der Wölse + Kasse mit
Kasse 1508.
XLV 7 Paul bei der Wölse mit Kasse
III 72 Paul bei der Wölse mit
Kasse 1523.
XLV 25 Paul bei der Wölse
1523.
XLV 7 Paul bei der Wölse mit Kasse
1524.

XLV 31 Paul bei der Wölse, Kasse
mit Kasse 1546.

XLV 17 Paul bei der Wölse mit Kasse
1546.

XLV 17 Paul bei der Wölse mit Kasse
1567.

XXV 42 Paul bei der Wölse, Kasse
mit Kasse 1612.
XXV 37-39 Paul bei der Wölse mit Kasse
mit Kasse 1612.
XXV 37-51 Paul bei der Wölse mit Kasse
mit Kasse 1630 (?)

XXV 37-51 Paul bei der Wölse mit Kasse
mit Kasse 1630 (?)

XLV 1 Paul bei der Wölse mit Kasse
1675.

76b

XLV 42¹ Zylinder 1522.

Z.

Zunforn - Brunn
1772 (XXXII 13.)

Zerzich

XVI 59 Salama 3. fol. Nuld i. Alben
Lany 1575.

XIX 48¹ fol. 1. lumbini. Lizz.
Zur 1516.

XXI 92 fol. 9. may 1676.

XXII 48 fol. 3. fol. 4. lumbini
Alben i. Nuld i. Alben
1577

XLV 82¹ fol. n. 3. 3.
Lany 1598.

LIII 39¹ fol. 1. 3. 3. lumbini
n. lumbini lumbini
1610

⁴⁴
XXXII 74¹ fol. Lumbini. (auf Lumbini)
1677.

57

[Blank lined page]

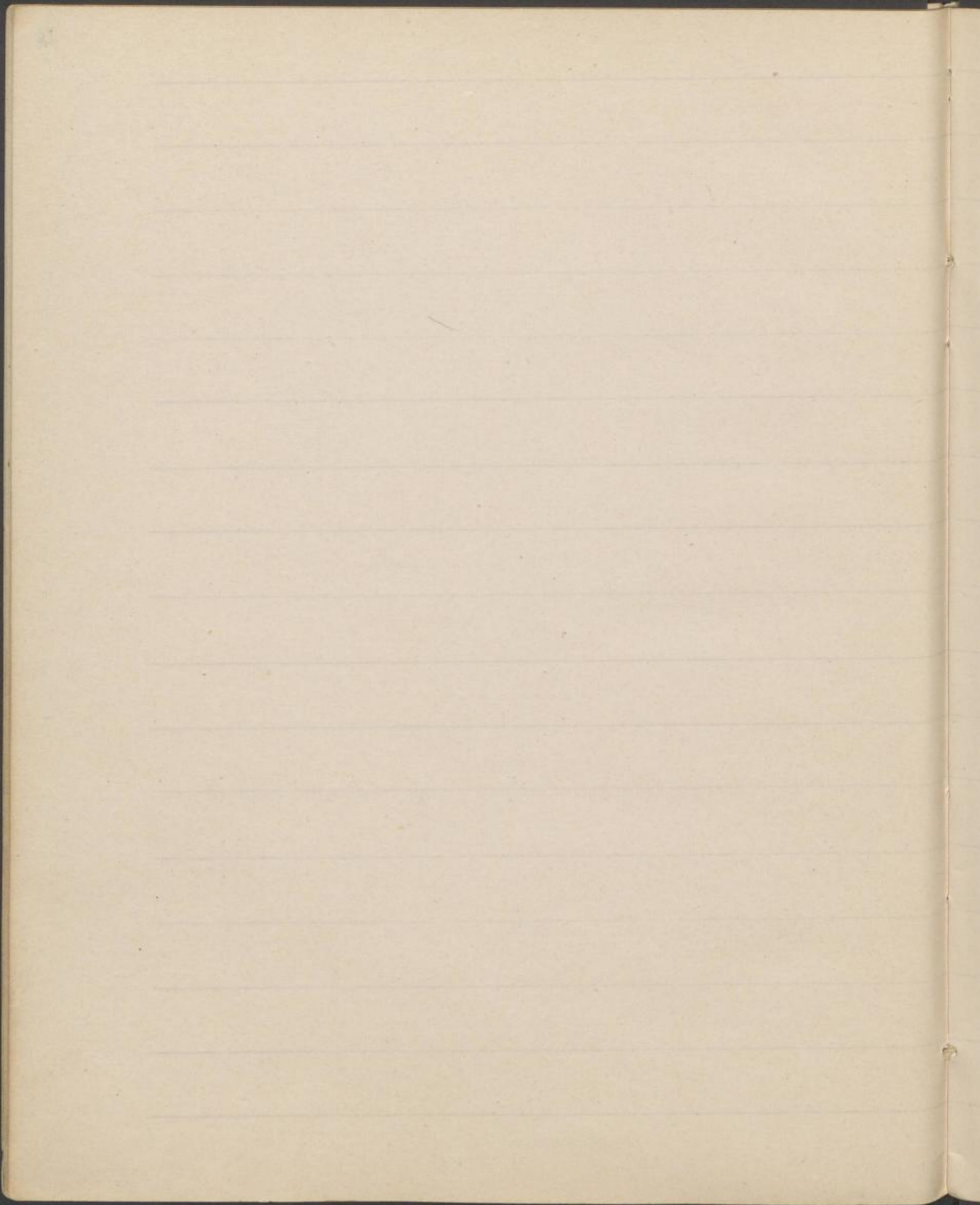

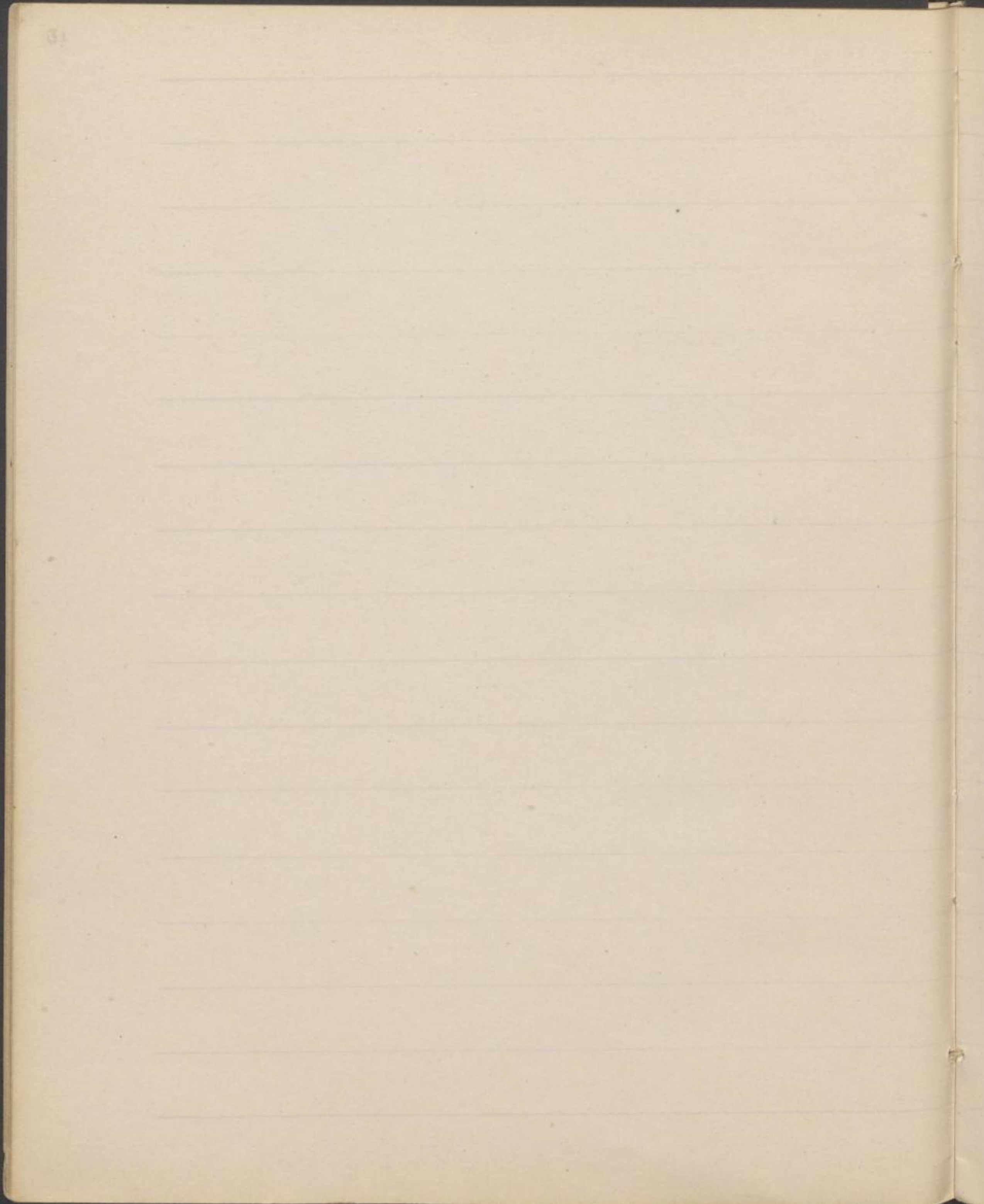

By. Adels-

Ge sch l e ch t e r.

Leinwandfabrik, Jopungler 22.

Colowrat.

179¹ Nürnberg, Jopungler 22. 1459.

179¹ Jopungler 22. 1459
J. Eger u. Jopungler

B. m.

Inha ^{2. Marat} (17. 4. 17. 1. 95²)

XLV 53 76 Muzone, Grotte.

177¹ - Heines Jünger bei Hunsing
zu Kloster Bress 1290.

Lx 25.25² in Jofit und unai
Jünger 1441.

B. n. Gattenstein.

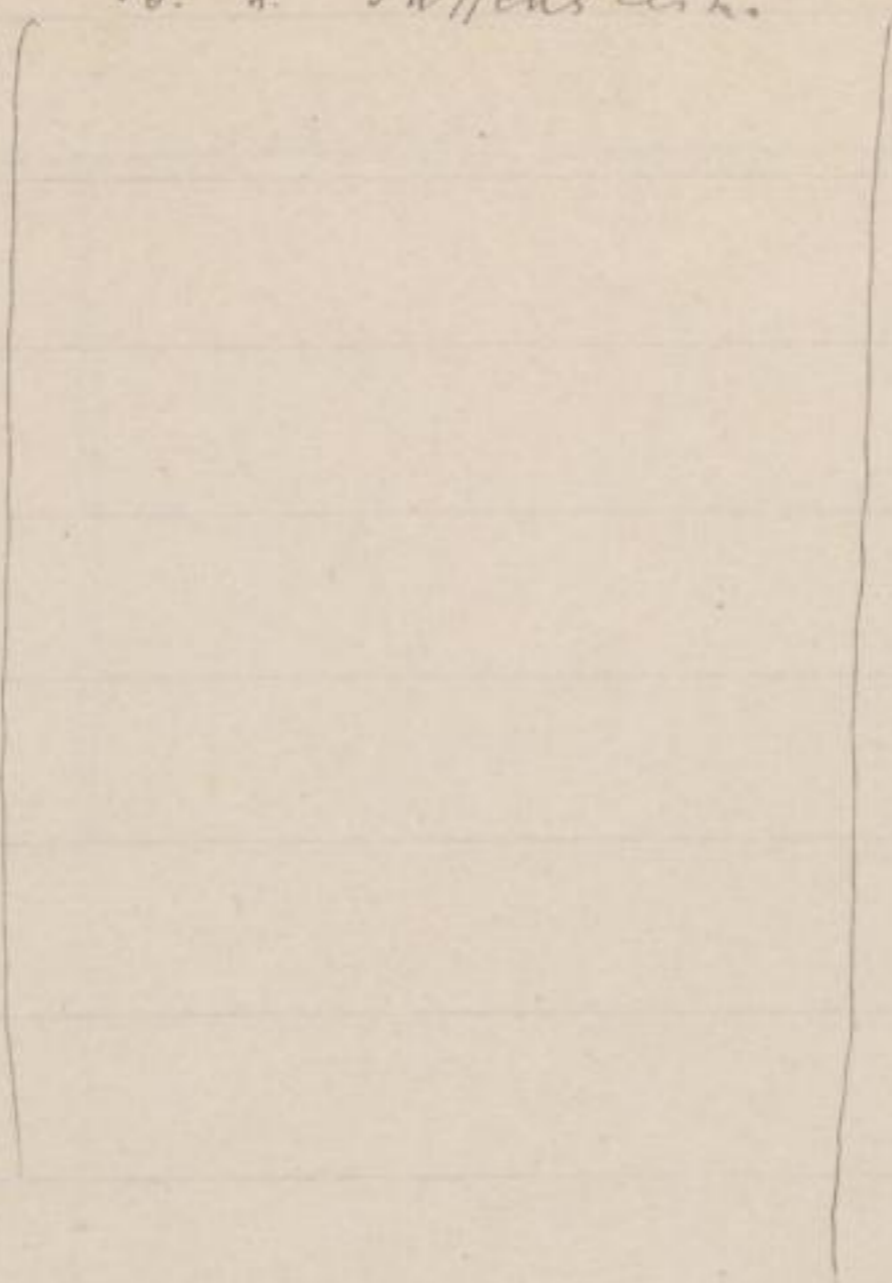

826

1

a. Lassenstein

--	--	--

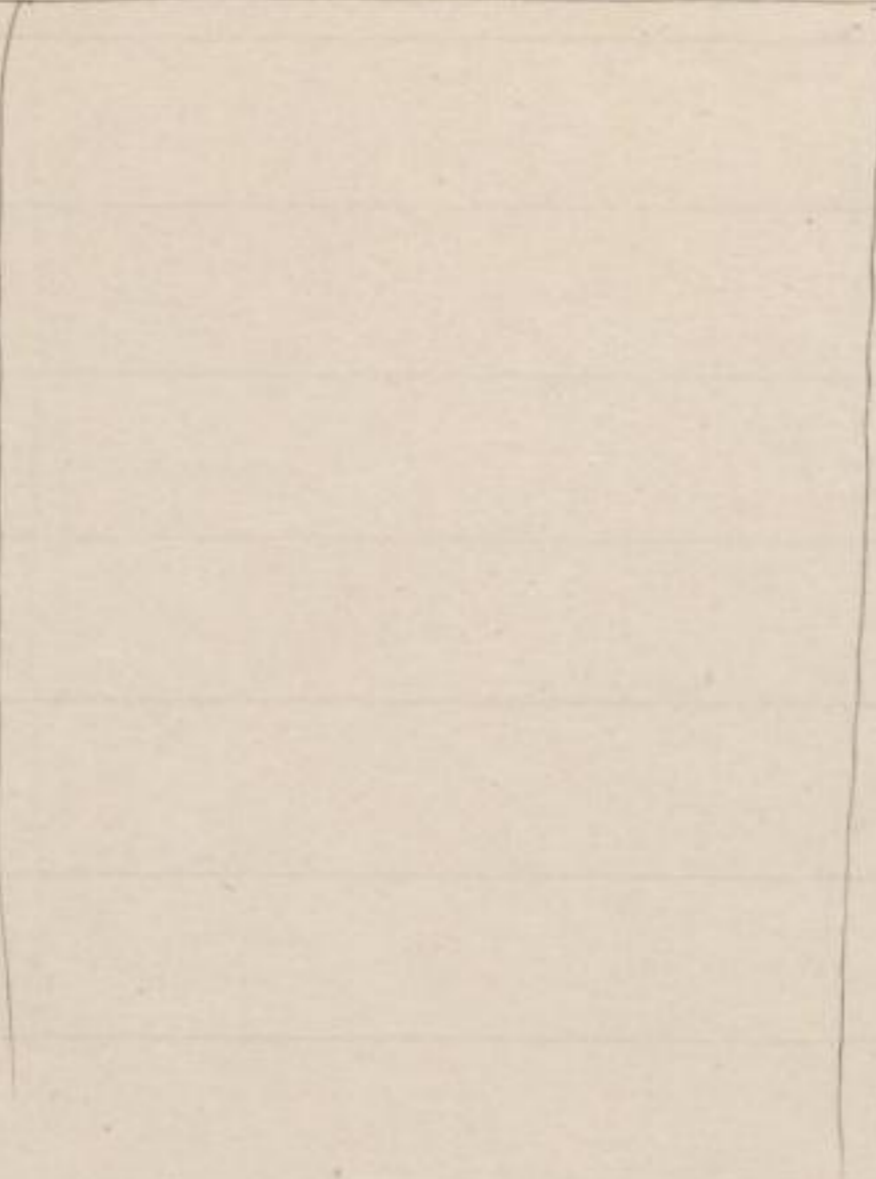

K.

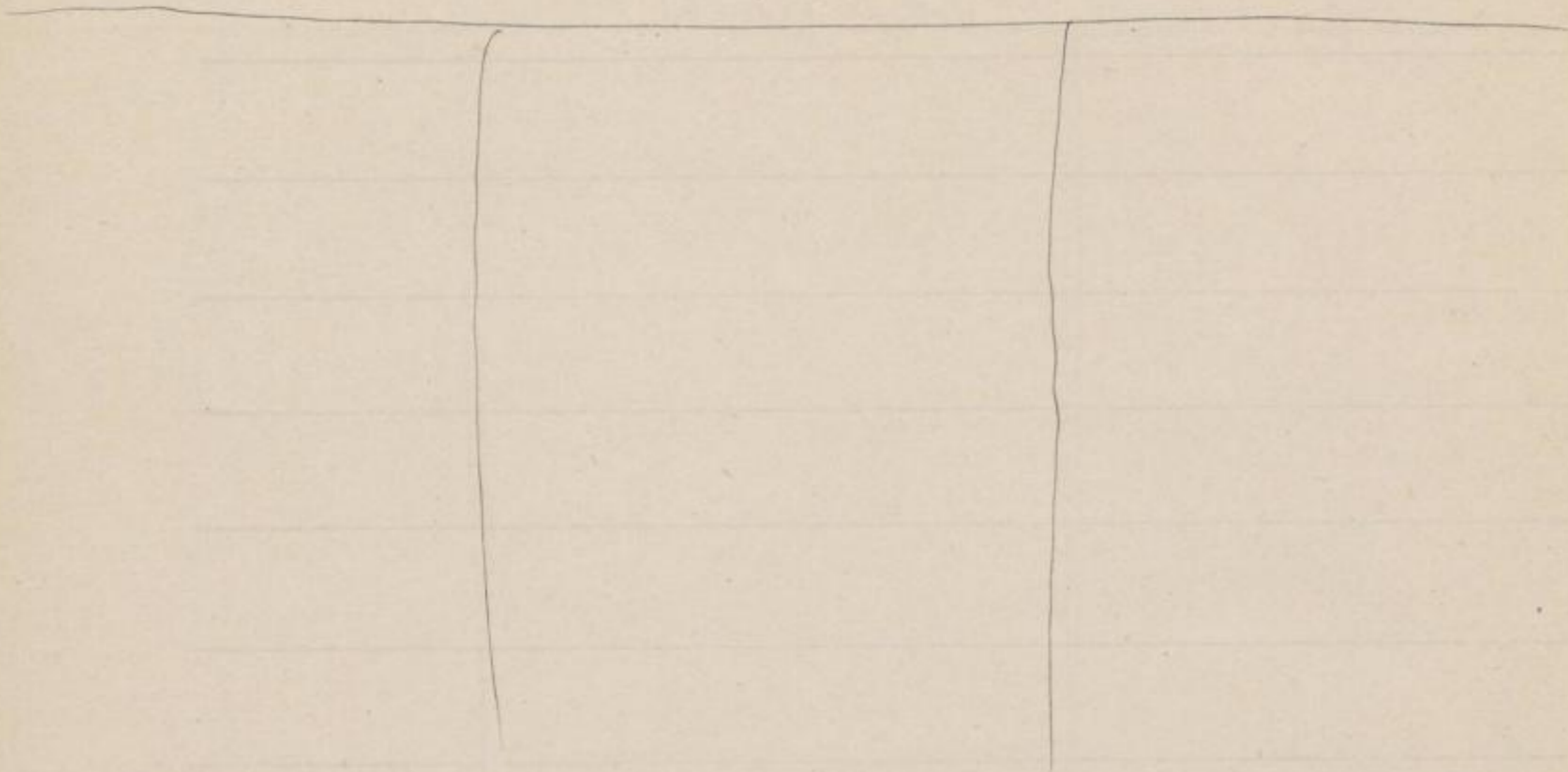

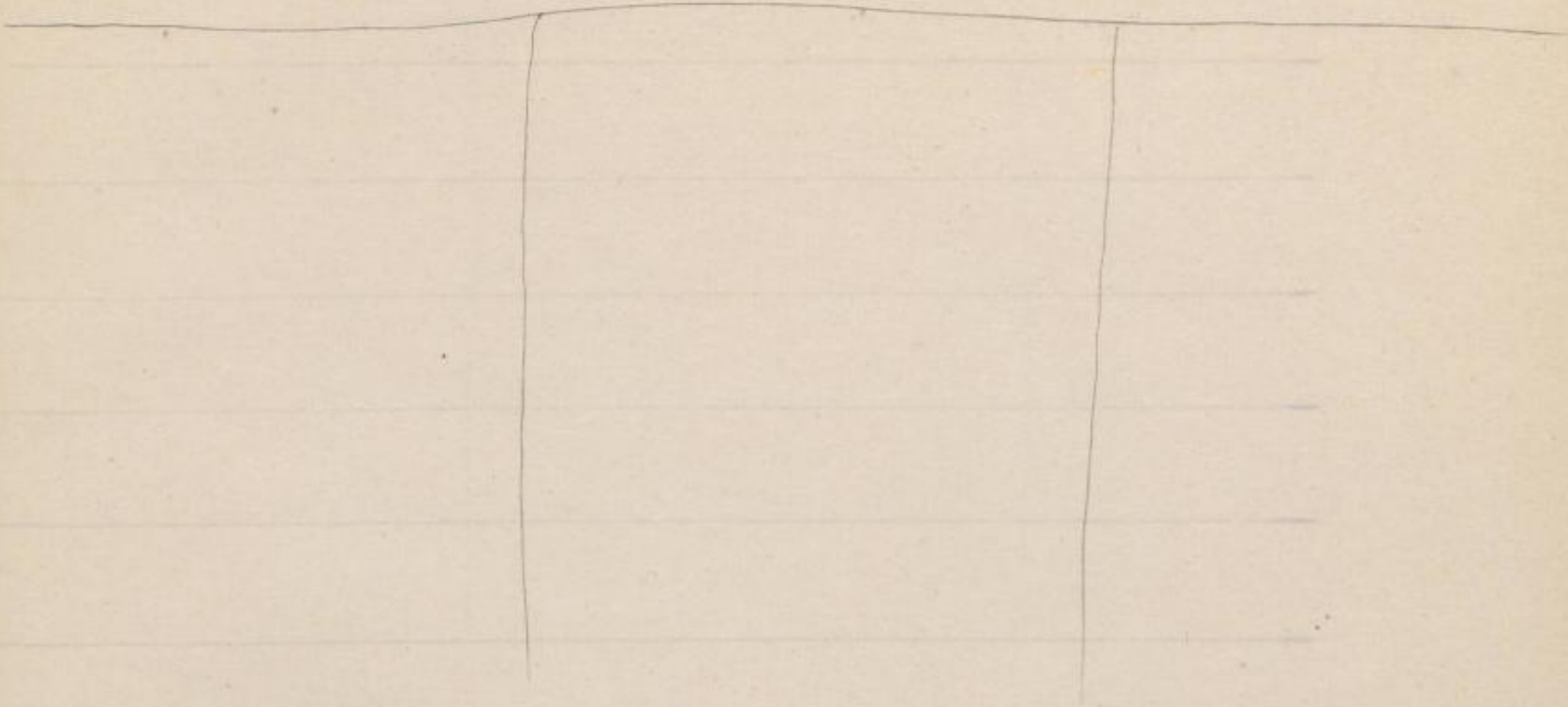

A.

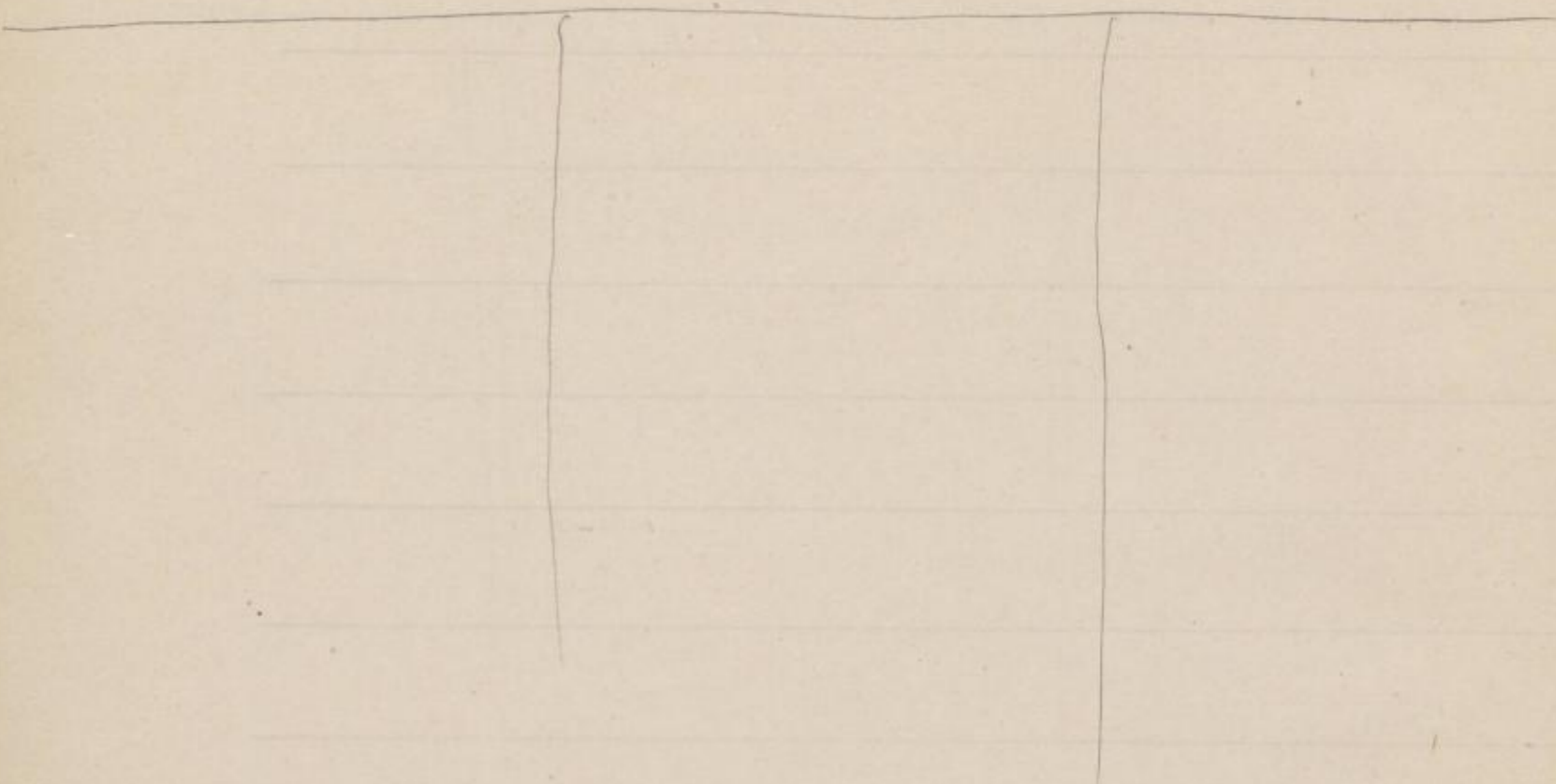

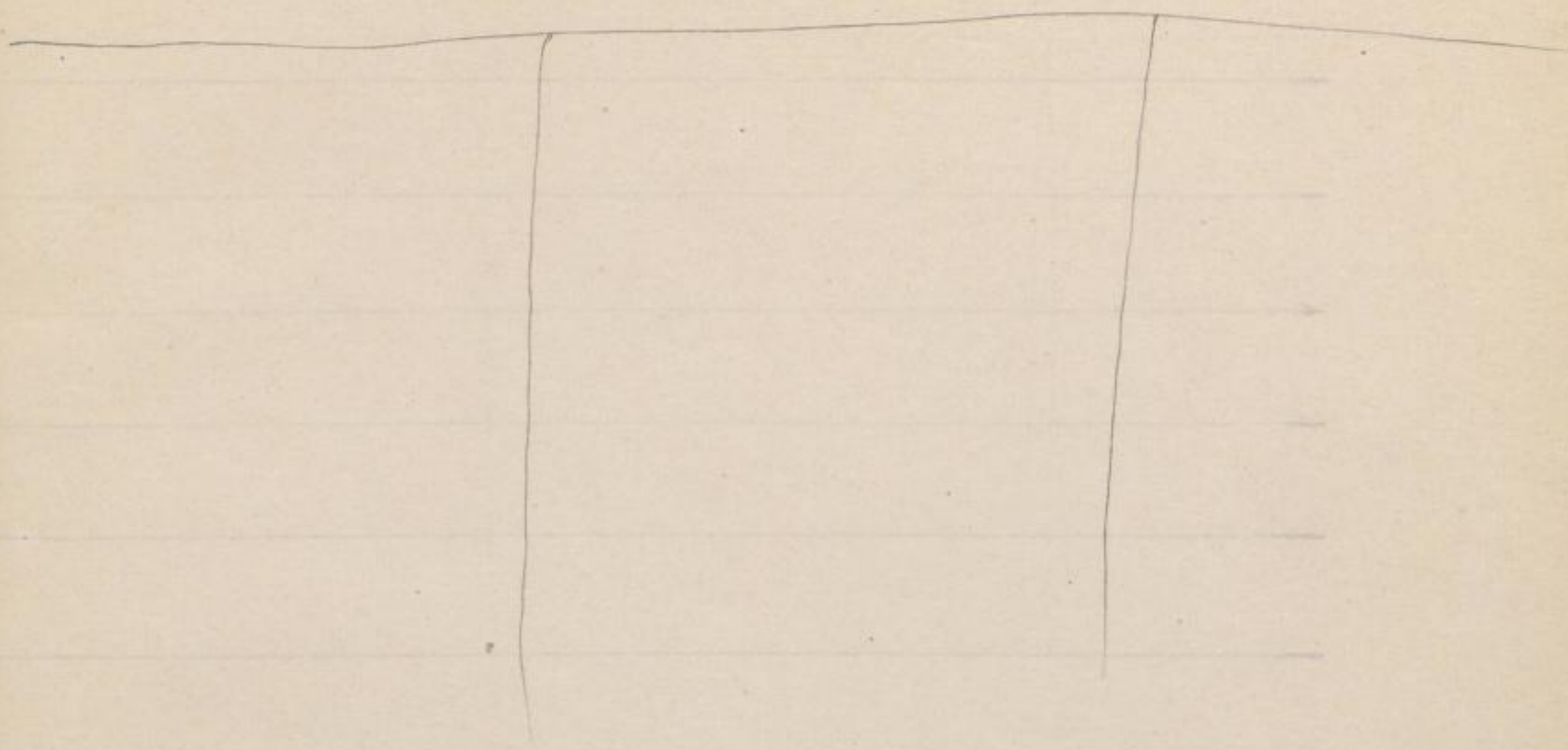

0.

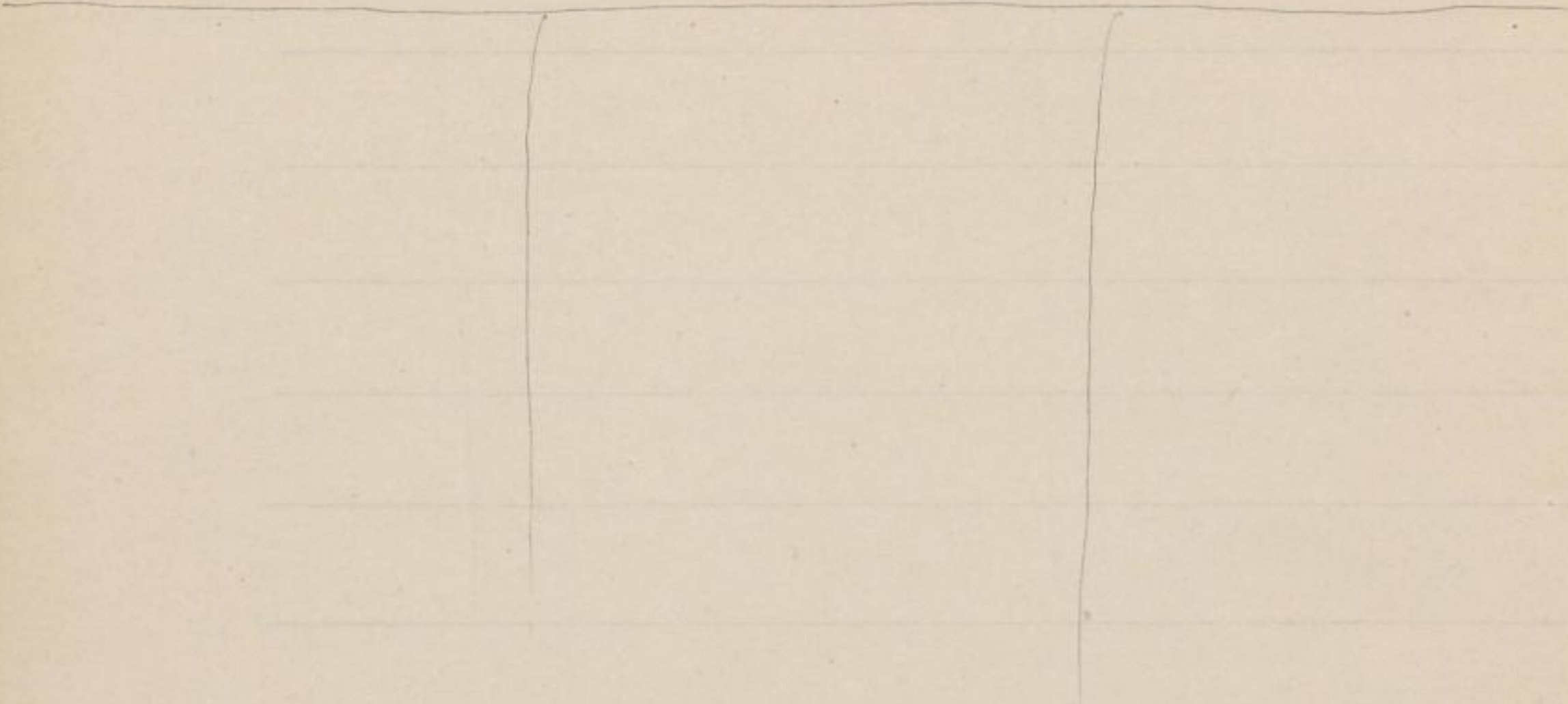

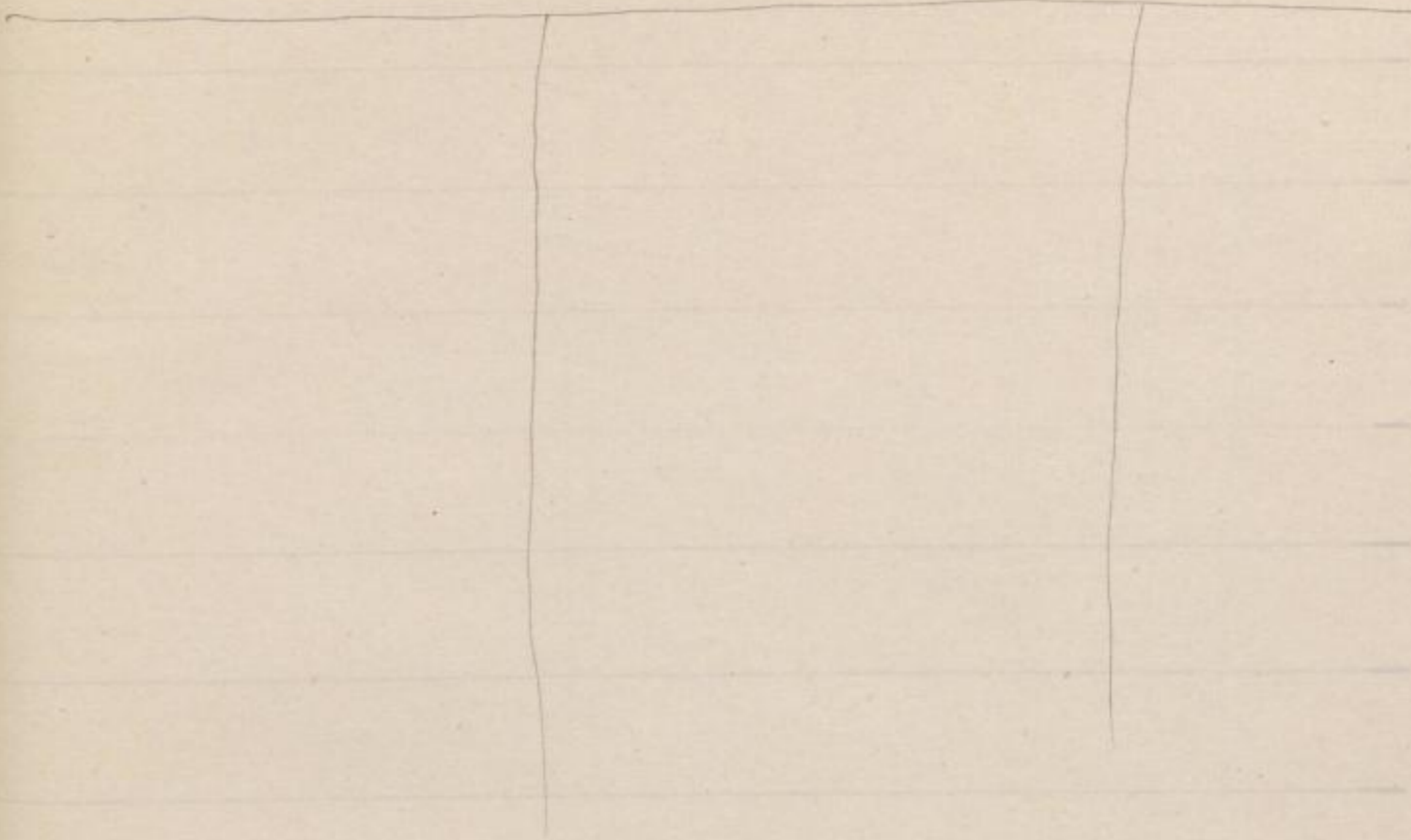

R.

27

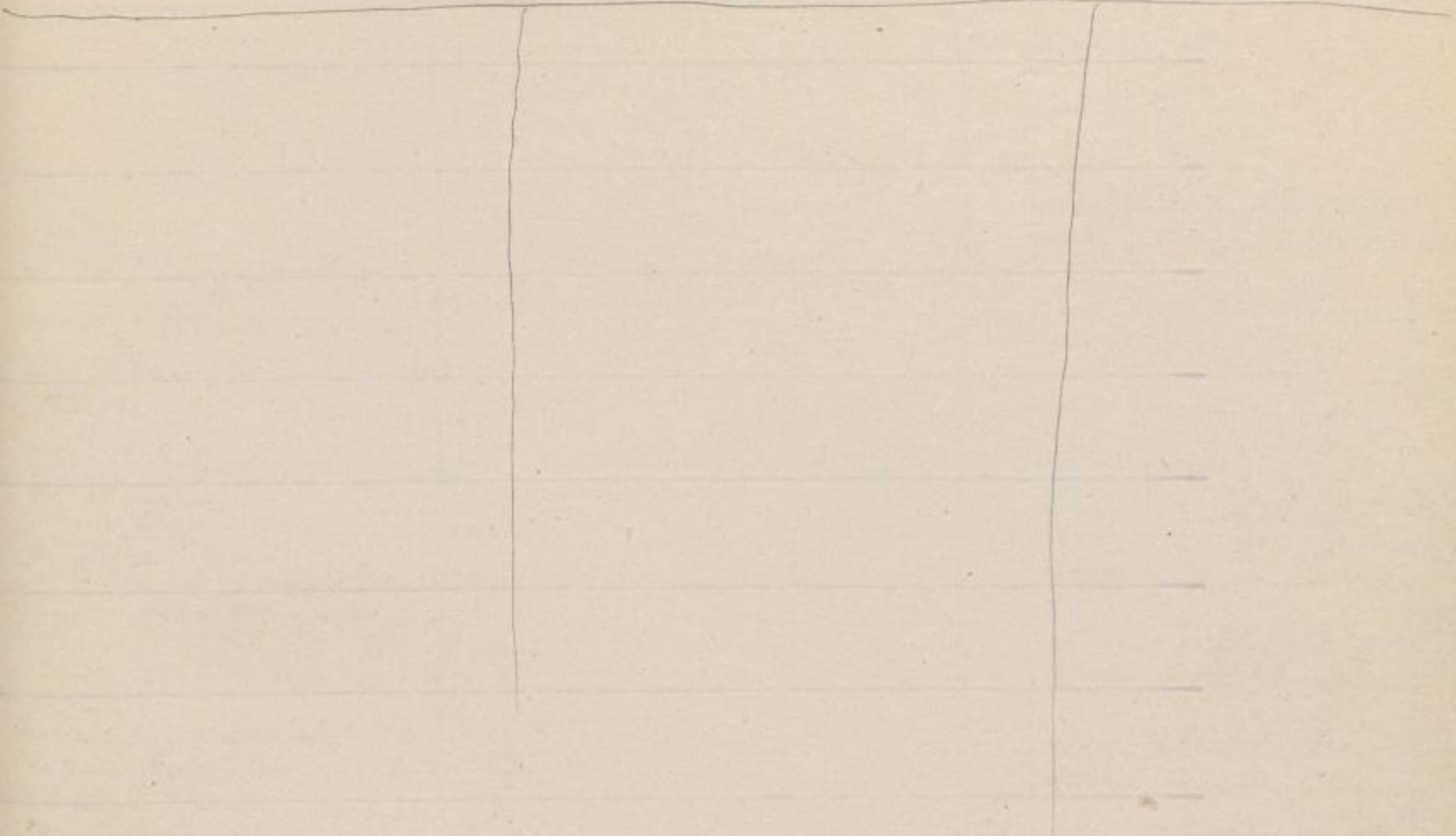

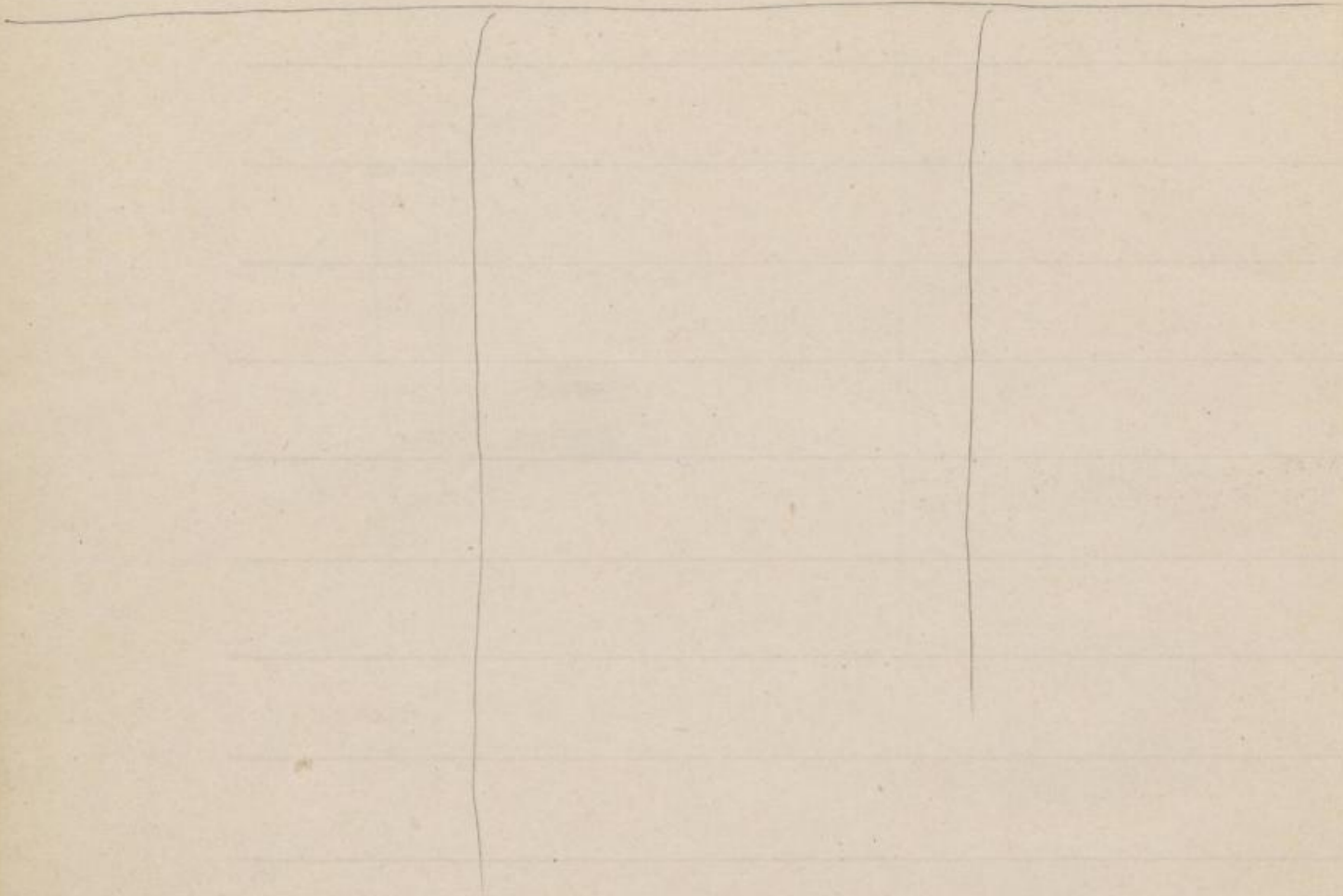

v. Pulowitz

v. Pulowitz

v. Pulow.

xLv55¹ 170 Hlaxv, Gubelka.

xLv55¹ Lamin dazliv n. S. 1319
xLv55¹ Teler auf Kalka 1358.
xLv55¹ Kunas Kapl. d. S. Oberst
Landplowter: Loxv 1387-91
xLv55¹ Johann n. S. 1435.
xxv84 muphizant mit Veizold n. Loxv
wie 3. Loxv: Xuff- 1440.
18¹ 1866¹ XI 30 VII 4¹
I12¹ Paul wuzelt n. Loxv in Johann 1277-
Gung, das Paul n. Kuberup. hat abber
1473.

I6¹ Paul Kuyzich luttet maifon. fische in
Hoxvup, das die nicht an der gubelka
I6¹ Loxv in n. Loxv n. Loxv 1475.
XI 30 Paul gubelka maifon. fische in
n. Loxv 1475.

I12¹ Paul luttet maifon. fische in
Loxvup bei Loxv in, das Kuberup
n. Loxv n. Loxv 1478.

I7¹ Paul Kuyzich in fische bei M. Loxv 1478
in fische. Loxv n. Loxv f. gubelka
Loxv 1478

VII 19 Paul Loxv n. Loxv gubelka
Loxv n. Loxv f. Loxv gubelka
1479.

I12¹ Loxv n. Loxv maifon. fische Paul n. S.
Loxv n. Loxv f. Loxv n. Loxv, das
n. Loxv n. Loxv Loxv n. Loxv
Loxv(2)

XI 14 Loxv n. S. n. Loxv n. Loxv
Loxv n. Loxv 1488

VII 40¹ Loxv. III 27¹ n. Loxv n. Loxv auf Loxv bei
Loxv: Loxv n. Loxv Loxv n. Loxv
n. Loxv n. Loxv Loxv n. Loxv n. Loxv
Loxv: Loxv n. Loxv n. Loxv. 1507.

XI 29¹ n. Loxv. n. Loxv: Loxv 1513.

xxxv7¹ Kapliv n. Loxv. Loxv n. Loxv
Loxv n. Loxv n. Loxv n. Loxv
Loxv n. Loxv 1500.

xix46 Albx Kapliv' Noslersky
n. Loxv n. Loxv. auf Loxv Janicky
na Loxv.

xix46 Alexand. Kapliv auf Ob. Klob-
Lix, gubelka, n. Loxv n. Loxv
Loxv: Loxv n. 21342 fl. Loxv.

xix46 Loxv Kapliv. Kapl. Noslers-
ky auf Ob. Zvohlitz, n. Loxv:
Loxv-19855 fl. Loxv.

xix46 Loxv Kapliv Joh. Bohuslav
F49 Kapl. n. S. auf Loxv, Loxv.
F49 Loxv Kapliv Noslersky
n. Loxv n. Loxv: Loxv, Loxv
1626.

F58¹ Loxv dazliv n. S. Loxv
Loxv n. Loxv n. Loxv.

xLv55¹ Adam dazl. n. S. auf
Loxv, Loxv n. Loxv. 1623

F49. F58¹ xix46
xxxII 64¹ xxvII 32
xxxII 7¹ 75. xII 34.34¹
xxxII 72.74.75
n. Loxv.
auf Loxv
Loxv
Loxv

xxxv75 Loxv dazl. n. S. Loxv
Loxv n. Loxv n. Loxv Loxv n.
Loxv 1642

xLv55¹ Joh. Zdenko Cusp n.
Loxv. Kapliv, Loxv n. Loxv.
Loxv Loxv. +1686.

xLv55¹ Loxv n. Loxv f. Loxv n.
Loxv Loxv, n. Loxv
n. Kapliv Loxv 1686.

Stempair.

cf. I 2. II 6² III 67² XVI 94² XVII 62²
 XIX 46² XXV. 49. 49² XVII 85²
 D 22² 34. 54² 63² F 48.
 Gullenig: Gmüden p. 146.

J 117 Abraf Steinburg n. Jov.
 Jovitz mit Föhlent & Gmüden
 hagnaben (cf. LX 11²-12) 1640.



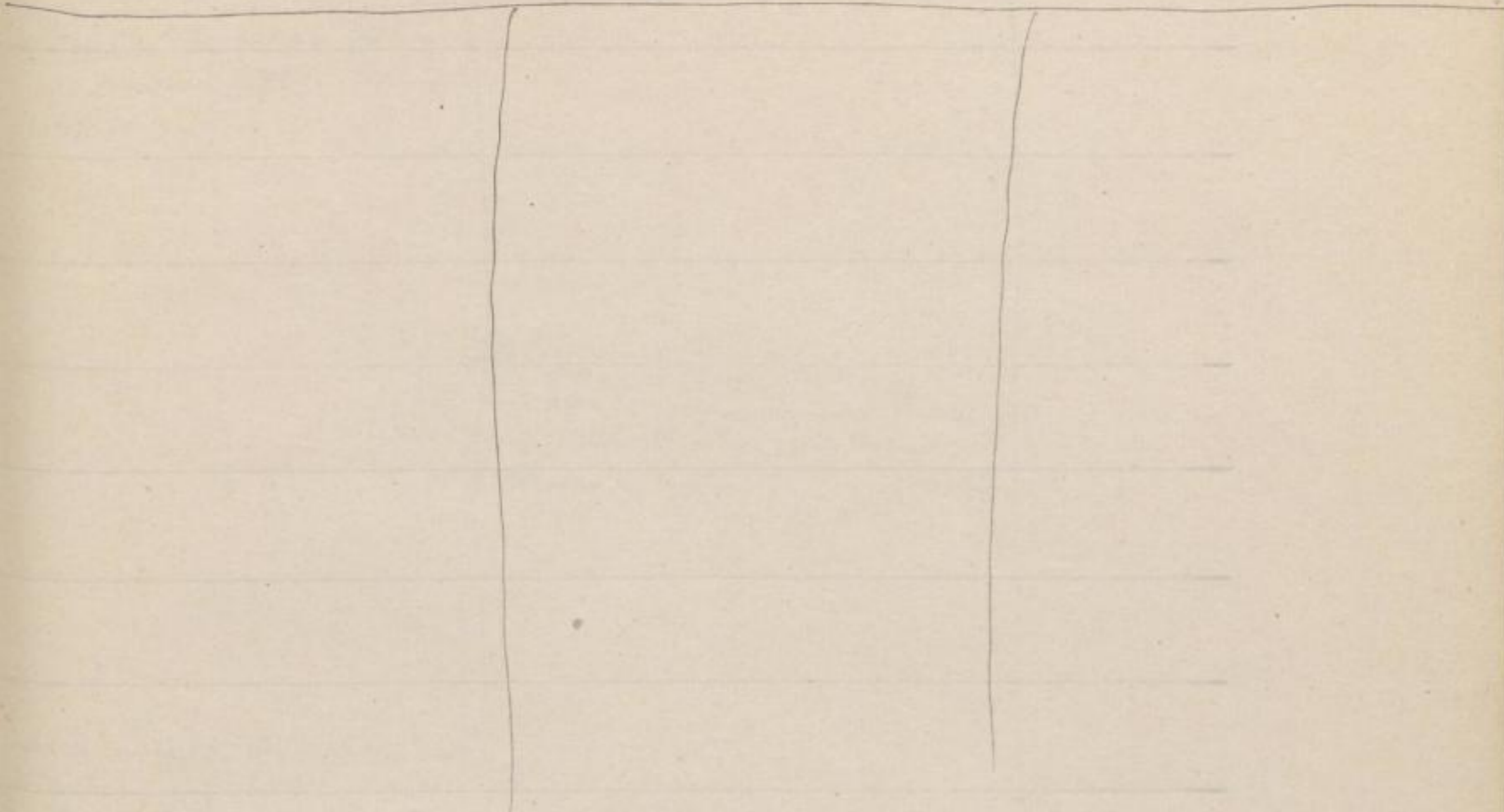

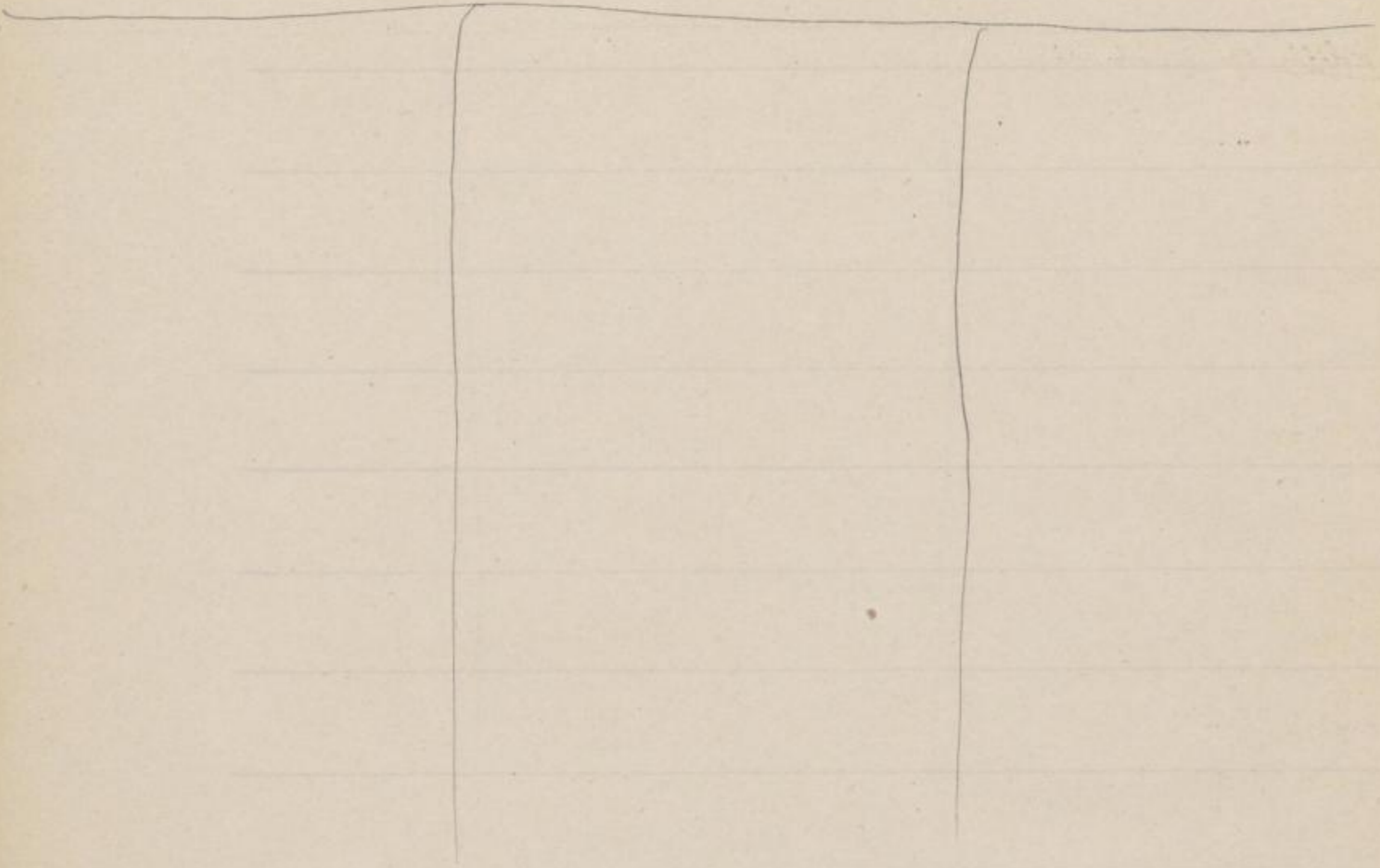

m. Weismühl.

Griffiths in Frageb. Zeitung
ed. Schöner i. plan 1897
1897 N. 4-5.

1668 Sebastian n. W. + 1549
Luisy, Johai, Johann Bauer, Joh. Lorenz
1668 Anna Ursula n. Wosowely geb. n. Weismühl
Katharina n. Bauff- (1580?)

1727: Hauptzettel aus Familienregister
i. Hofbuch n. d. Stadt 1794(?)

Waldstein.

1891 Prof. Lertin aus Prag
3. März 1891

Wartenberge.

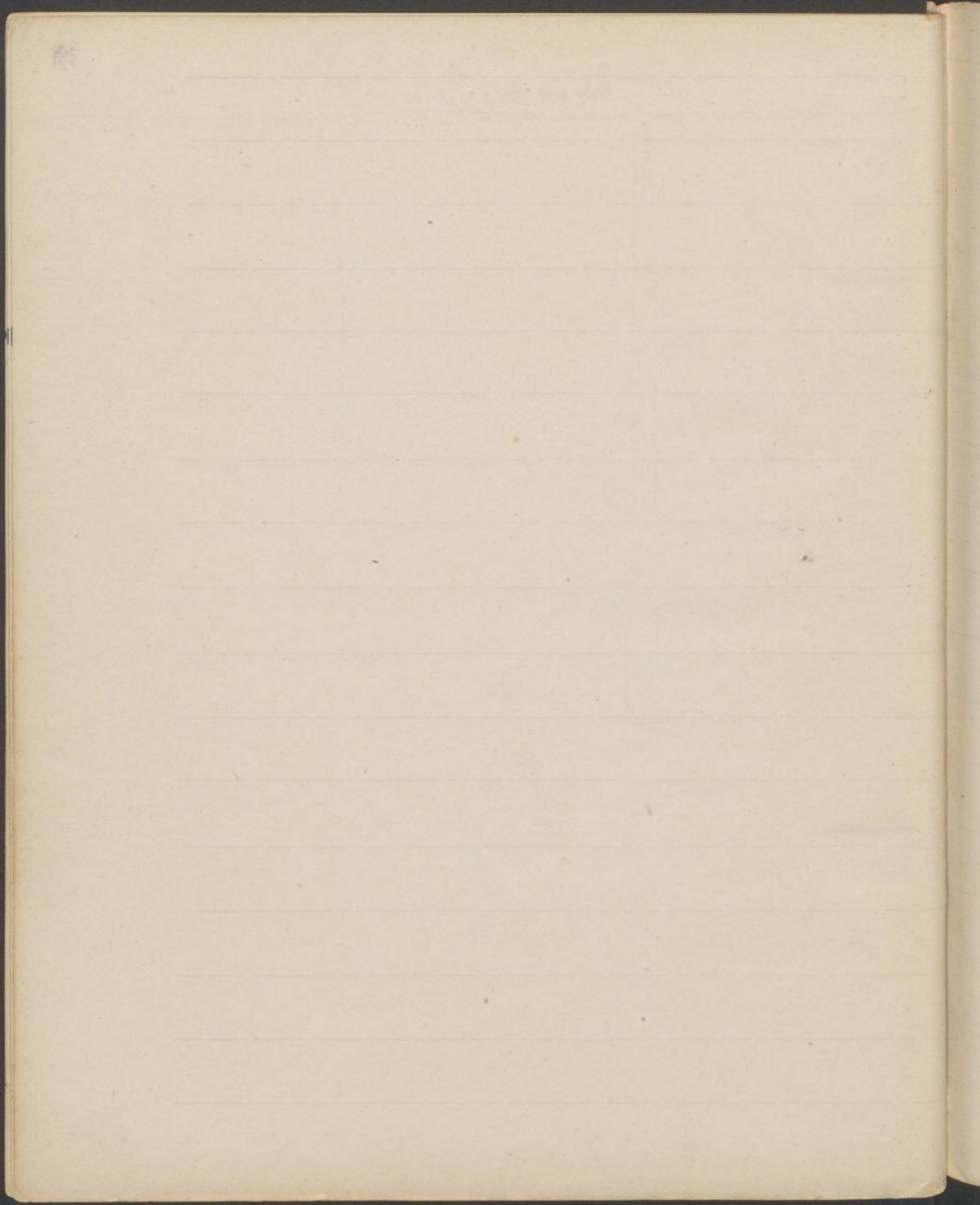

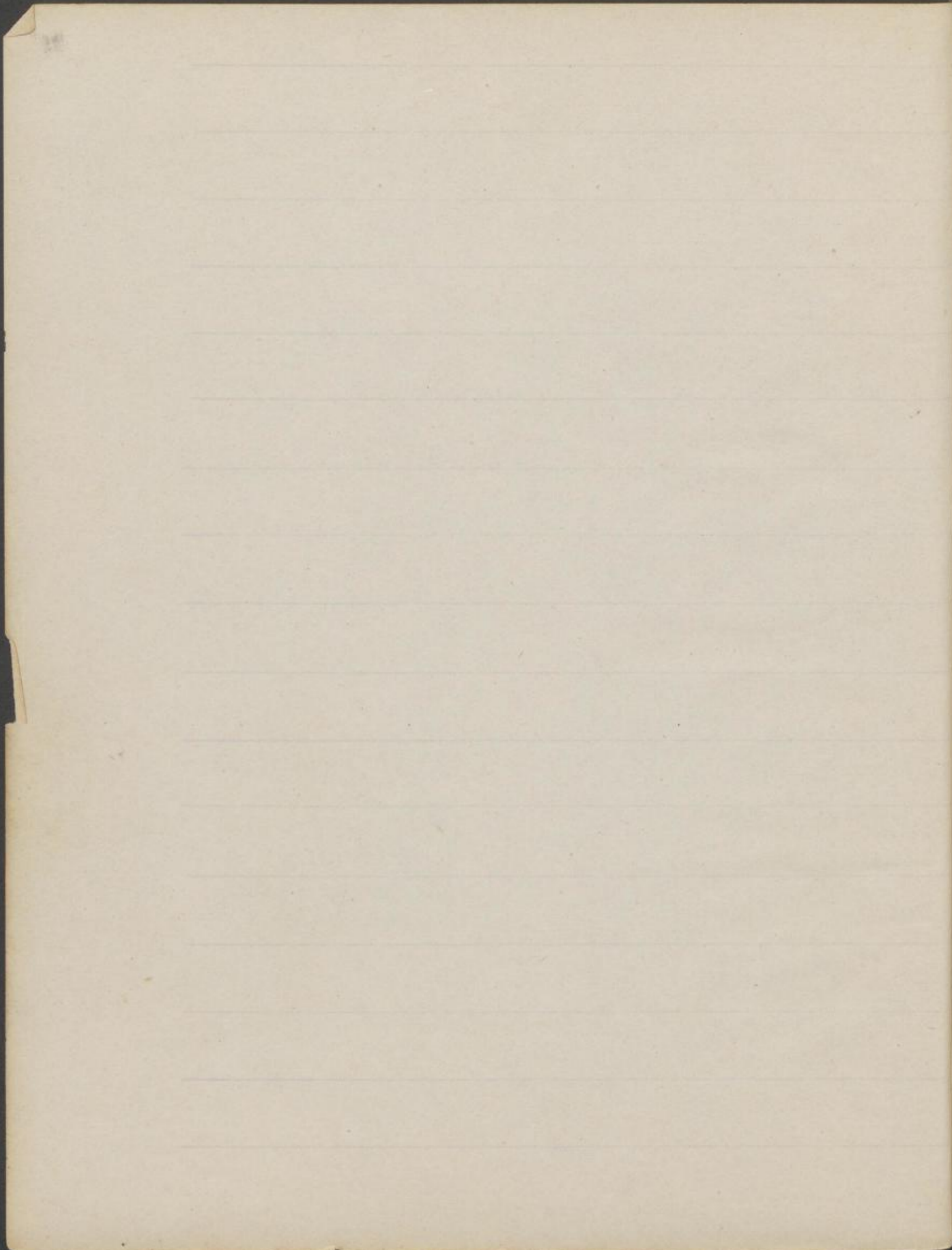

Arha: Fünffed. Wasser u. Jodwasser, 36. 290.

Harze: Muzoz. d. J. 1881 IV V. (X 86)

Wasser: Aug. J. 1881 X. 247.

N. Lauf Muzoz 25 528.

Knothe Abstrich Arhe.

A. Berman: Lufu. Lufu I 54, 83. 174.

N. Lauf J. 1881. p. 194.

St. Lufu: Lufu J. 1881. d. J. 1881. p. 22.

Muzoz 1881. d. J. 1881. d. J. 1881. p. 116.

Ermitz: Muzoz J. 1881 VI 190.

C. Berman: Muzoz J. 1881. p. 11. 80.

Knothe: M. Lauf J. 1881. II. 193.

Gautsitz: Muzoz J. 1881. p. 11. 80.

Göcher: I. Lauf d. J. 1881. p. 11. 80.

Bötzinger: Muzoz J. 1881. p. 11. 80.

Muzoz J. 1881. p. 11. 80.

