

William Lössow  
Herrn Hans Kühne

erhbar

8

10

ow 1

resden

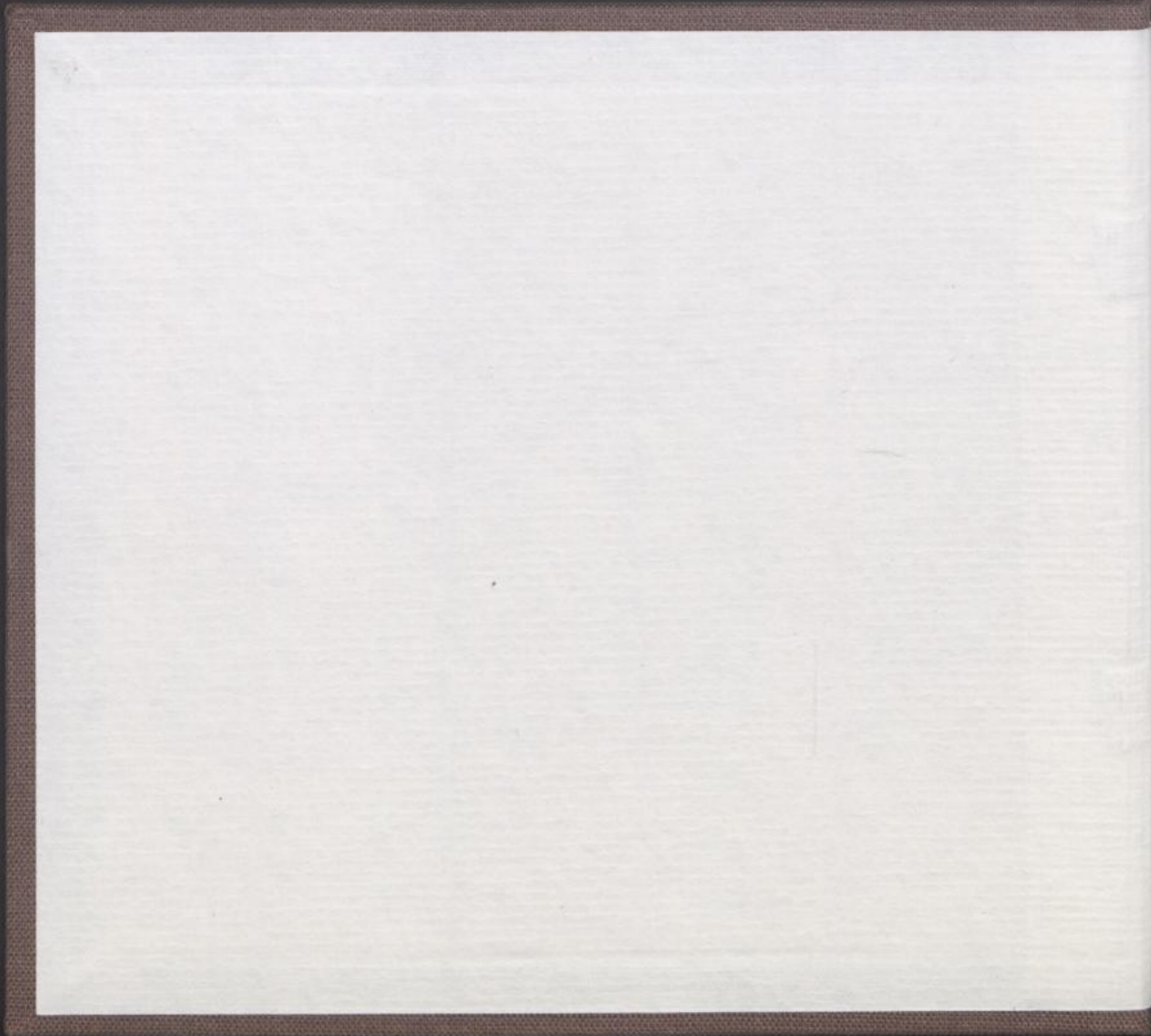



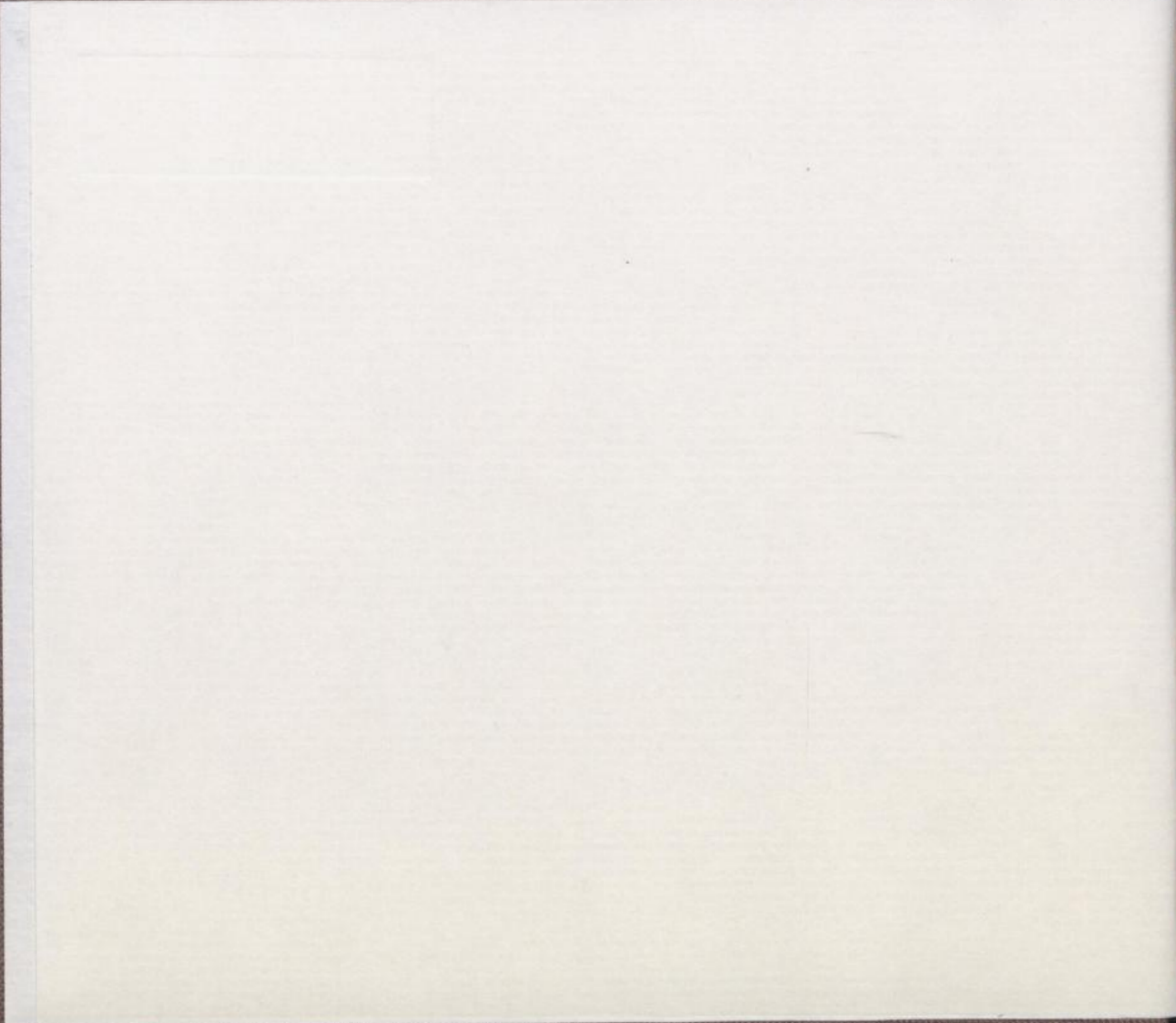

HfBK Dresden - Bibliothek



00000147



SLUB

Wir führen Wissen.





*William Lossow  
Max Hans Kühne*

*Bd. 1*

SEFOFP

William Lossow  
1871-1907

9710732



nicht verleihbar

AB

2110

LOSSOW 1





Herrenhaus Glaubitz  
des Herrn  
Kommerzienrat  
Th. Bienert



**SLUB**

Wir führen Wissen.



Landständische Bank in Dresden



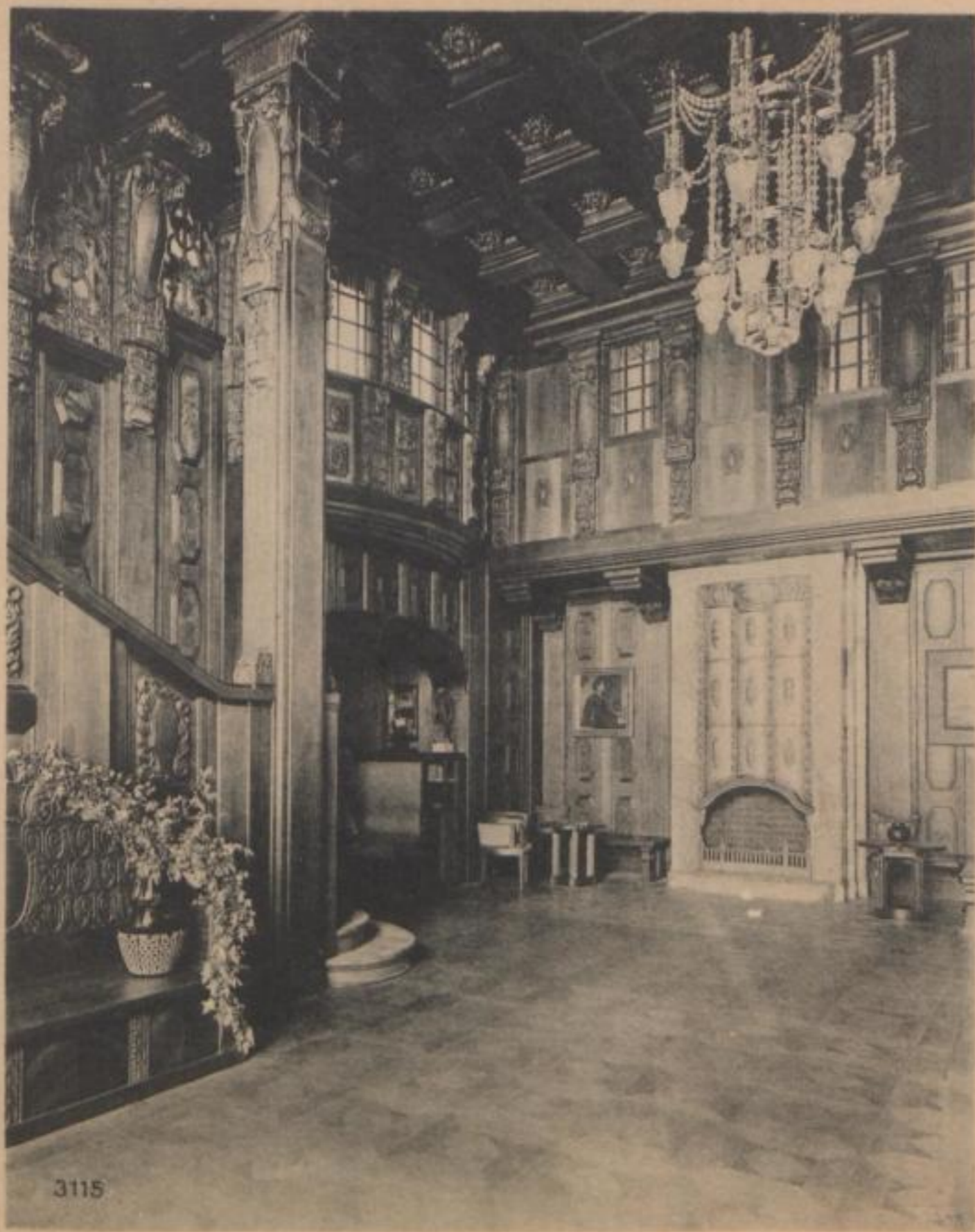

Diele in der Villa des  
Herrn Rich. Vetterlein,  
Zittau



**SLUB**

Wir führen Wissen.



Villa des Herrn Hof-  
photograph Ernst Müller,  
Loschwitz







Herrenhaus Glaubitz des Herrn  
Kommerzienrat Th. Bienert,  
Herrenzimmer

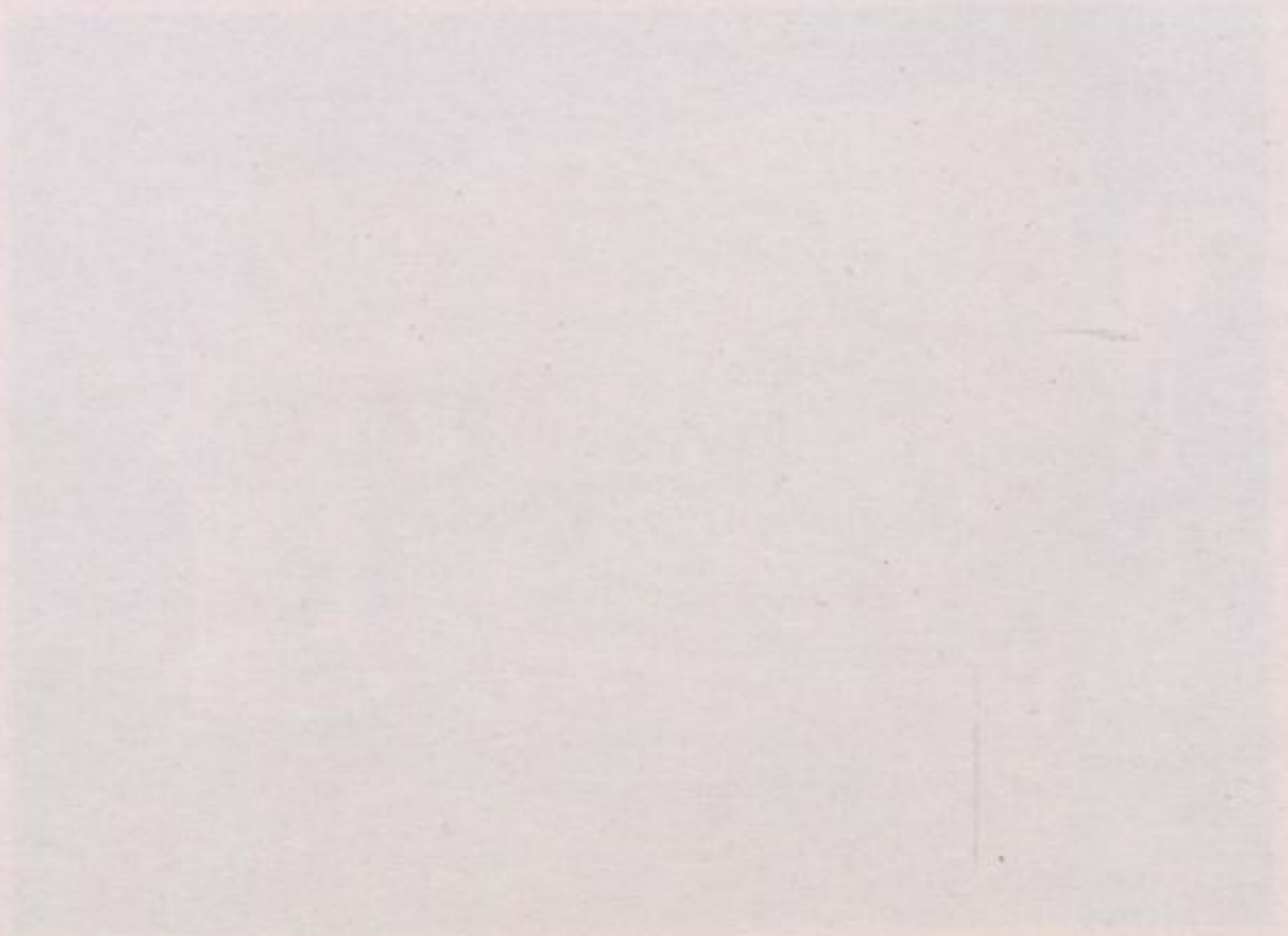



Lagerhaus und Ver-  
waltungsgebäude der  
Falkensteiner Gardinen-  
weberei und Bleicherei  
vorm. G. Thorey  
(I. Bauteil)





Chemnitzer Allgemeine  
Zeitung, Expeditions-  
raum und Entree





Grabmal Mühlberg



Grabmal Wolf







Speisezimmer des Herrn  
Dr. Galewsky, Dresden





Herrenzimmer, Speisezimmer  
Jagdzimmer, Wintergarten



Aus dem Hause des Herrn  
Professor Lossow, Dresden





Diele in der Villa  
des Herrn Hofphotograph  
Ernst Müller,  
Oberloschwitz



Diele in der Villa  
des Herrn Hofphotograph  
Ernst Müller,  
Oberloschwitz





Grabmal Rich. Müller,  
Dresden







Zentraltheater, Dresden  
Foyer





Arbeitszimmer des Herrn Justizrat  
Dr. Felix Bondi, Dresden

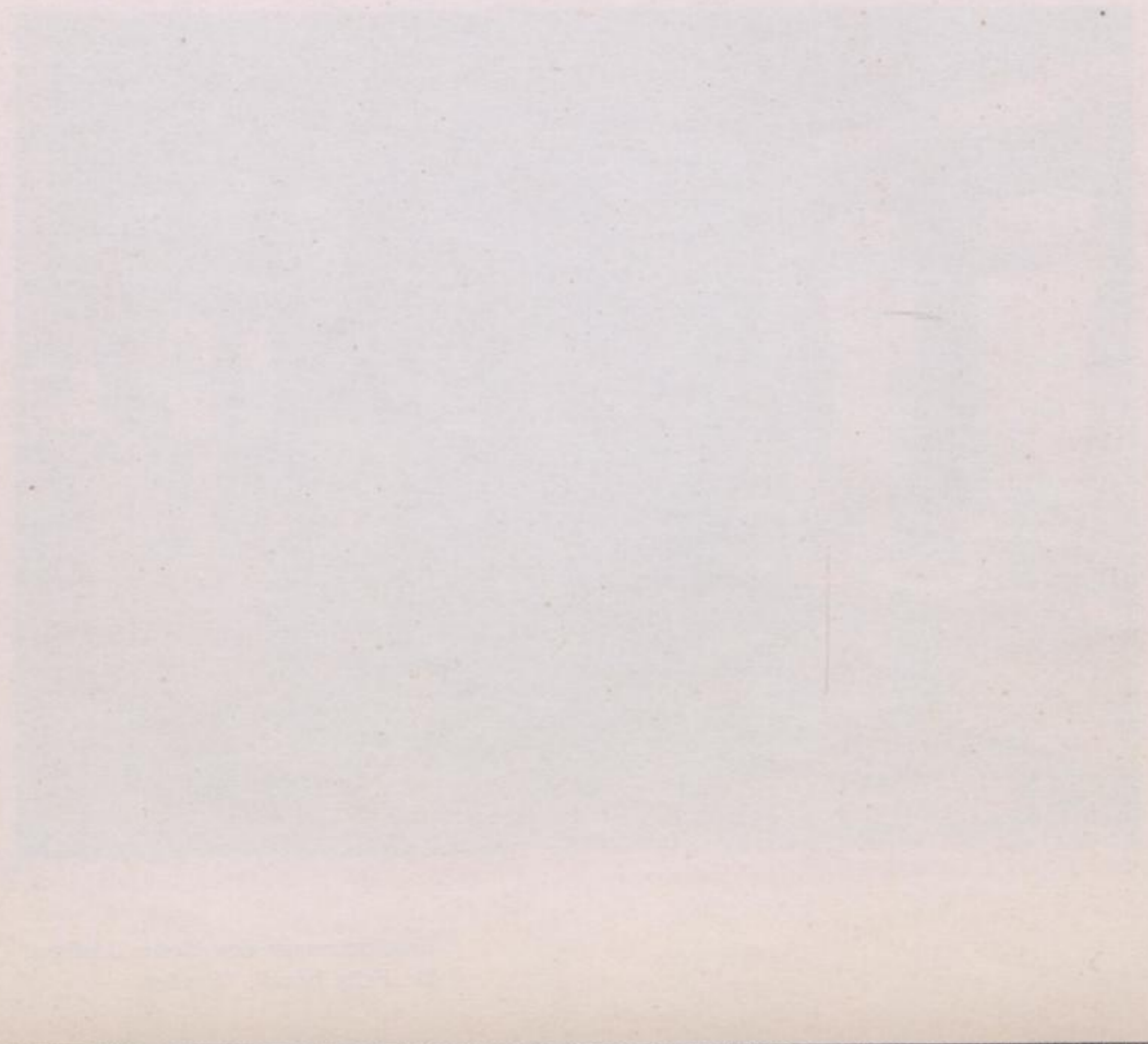



Kgl. Kunstgewerbemuseum,  
Dresden, Zierhof





Damenzimmer



Speisezimmer

Aus dem Hause des Herrn  
Kommerzienrat Paul Millington  
Herrmann, Dresden



**SLUB**

Wir führen Wissen.





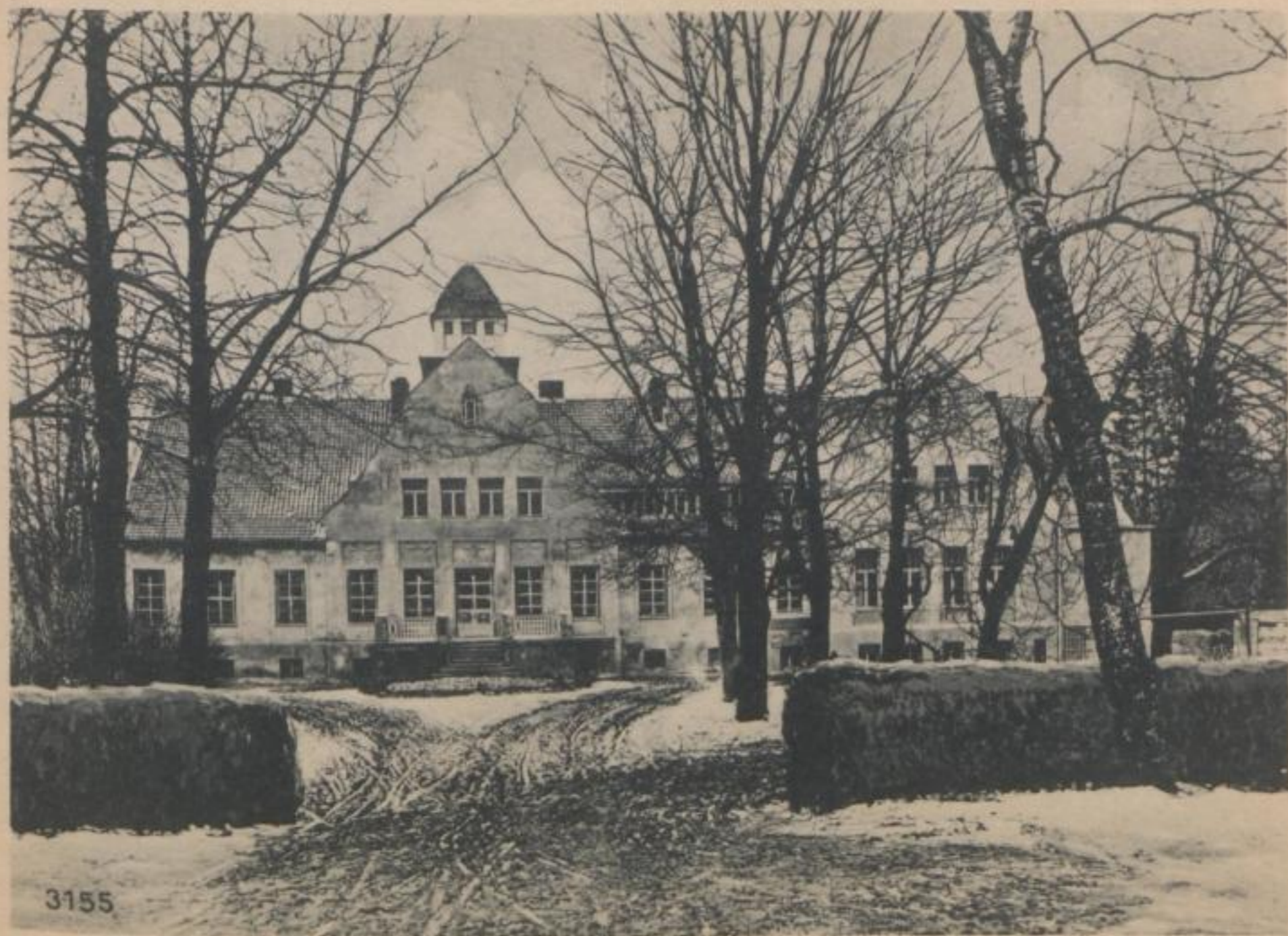

Herrenhaus Tataren (Ostpreußen)  
des Herrn Staatsanwalt v. Saucken



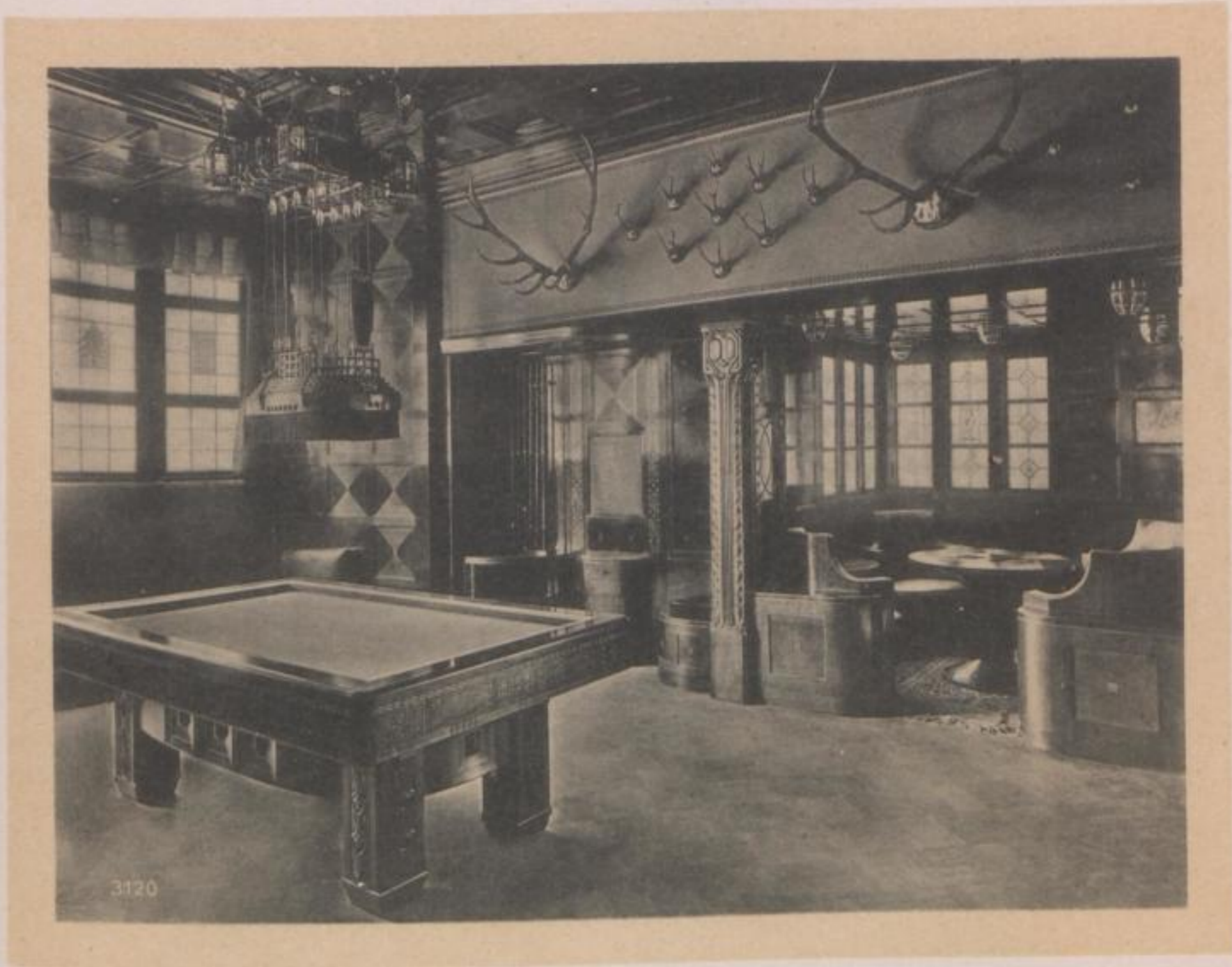

Spiel- und Jagdzimmer  
in Mahagoni mit Intarsien





3101

Villa  
Tiergartenstr. 48,  
Dresden



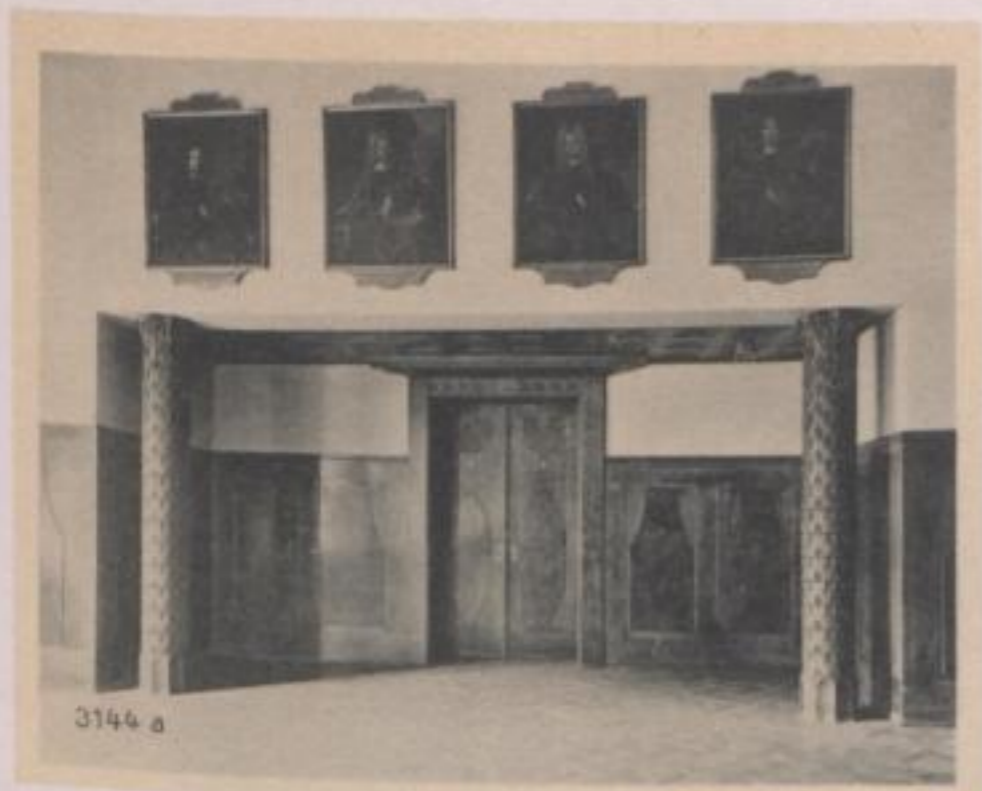

Kasino des Gardereiter-  
regiments, Dresden







Villa für Herrn Eugen Bally, Bern





Treppenhaus



Schmuckhof

Kgl. Kunstgewerbemuseum und  
Kunstgewerbeschule, Dresden





Grabmal von Schönberg

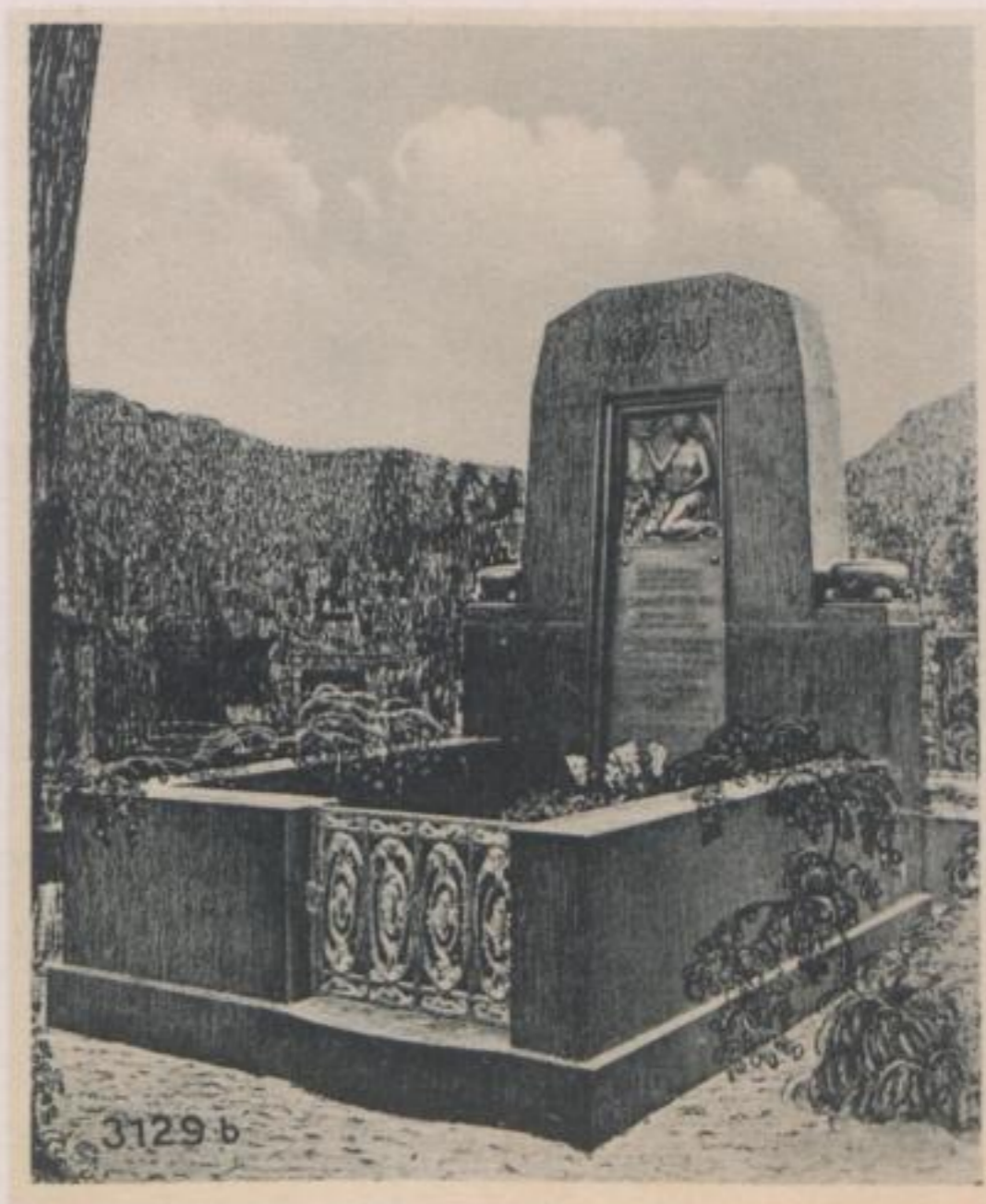

Grabmal Mau

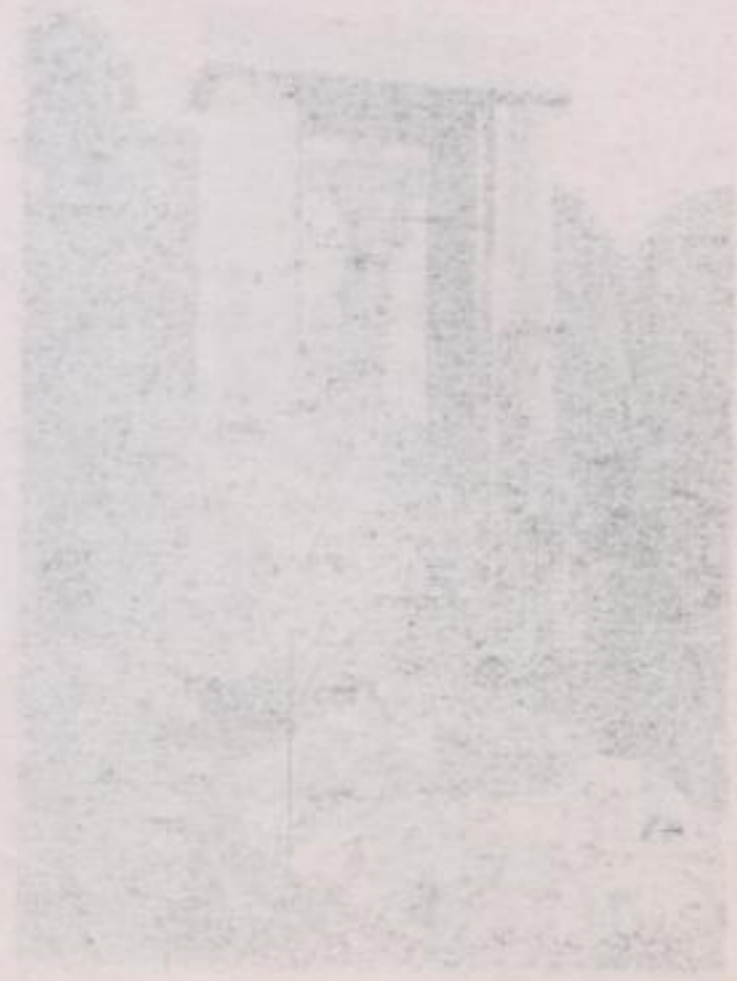
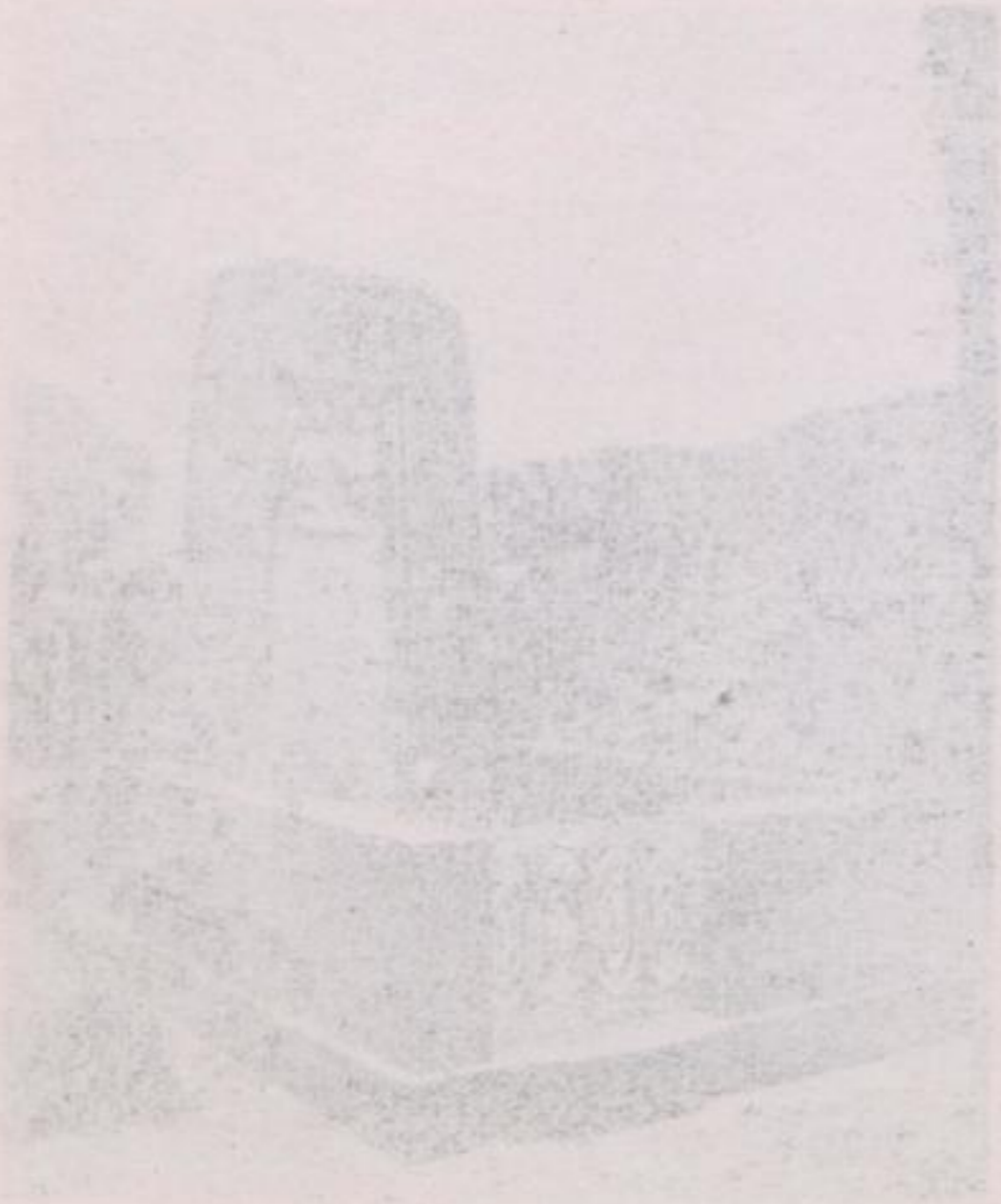



Wohnzimmer des Herrn  
Dr. Julius Bondi, Dresden







Villa für Herrn  
Professor Lossow,  
Dresden



Kamin (Sienna-Marmor  
mit Bronze)







Villa für Herrn  
Amtsrichter  
Dr. Trutzschel,  
Dresden



Speisezimmer  
in Eiche des  
Herrn Apotheker  
Zimmermann,  
Dresden



Büfett in Moor-  
eiche für Herrn  
Dr. med. Weiß-  
wange, Dresden







Parkhaus für Herrn Paul Leonhardt, Dresden-Crossen a. M.





Villa des Herrn Bank-  
direktor I. A. Wagner,  
Dresden





Diele und Wohnzimmer  
im Hause des Herrn  
Reinh. Deckert, Dresden



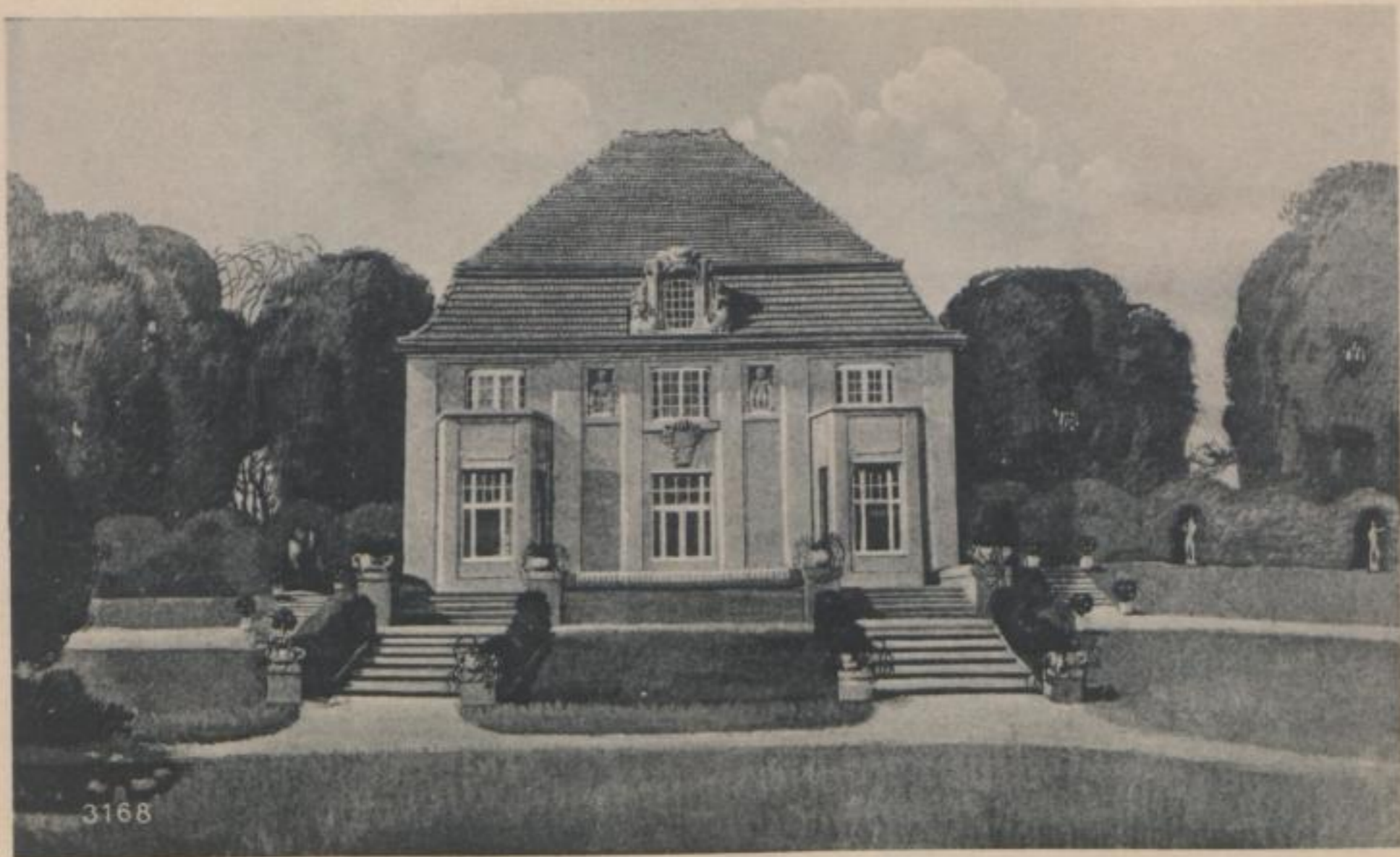

Haus des Herrn  
Reinh. Deckert, Dresden

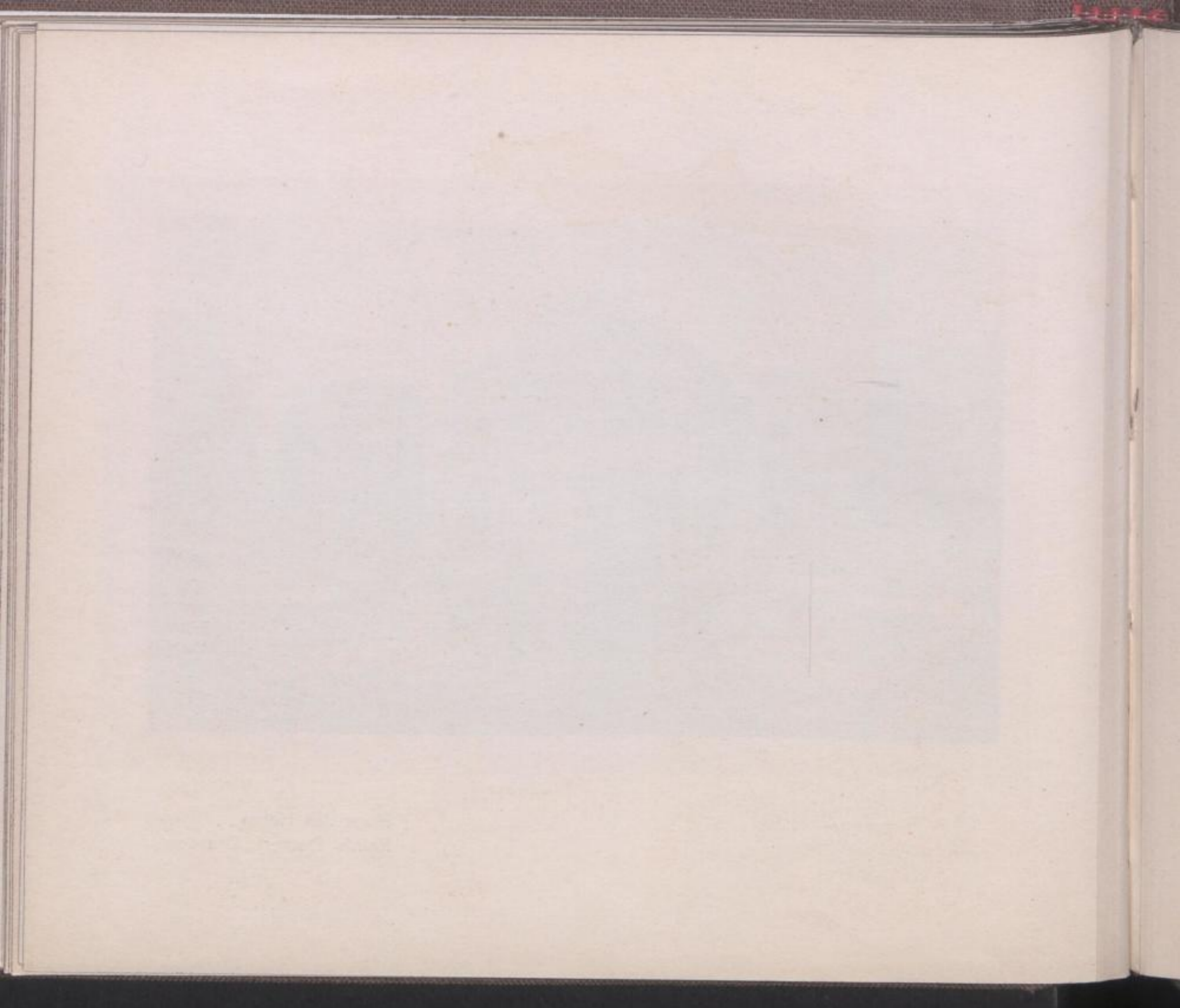





Zimmer der Tochter  
(Dachzimmer) in der  
Villa des Herrn  
Eugen Bally, Bern

Salon in  
Mahagoni



Erker im  
Frühstücks-  
zimmer,  
Corpshaus  
Borussia,  
Tübingen





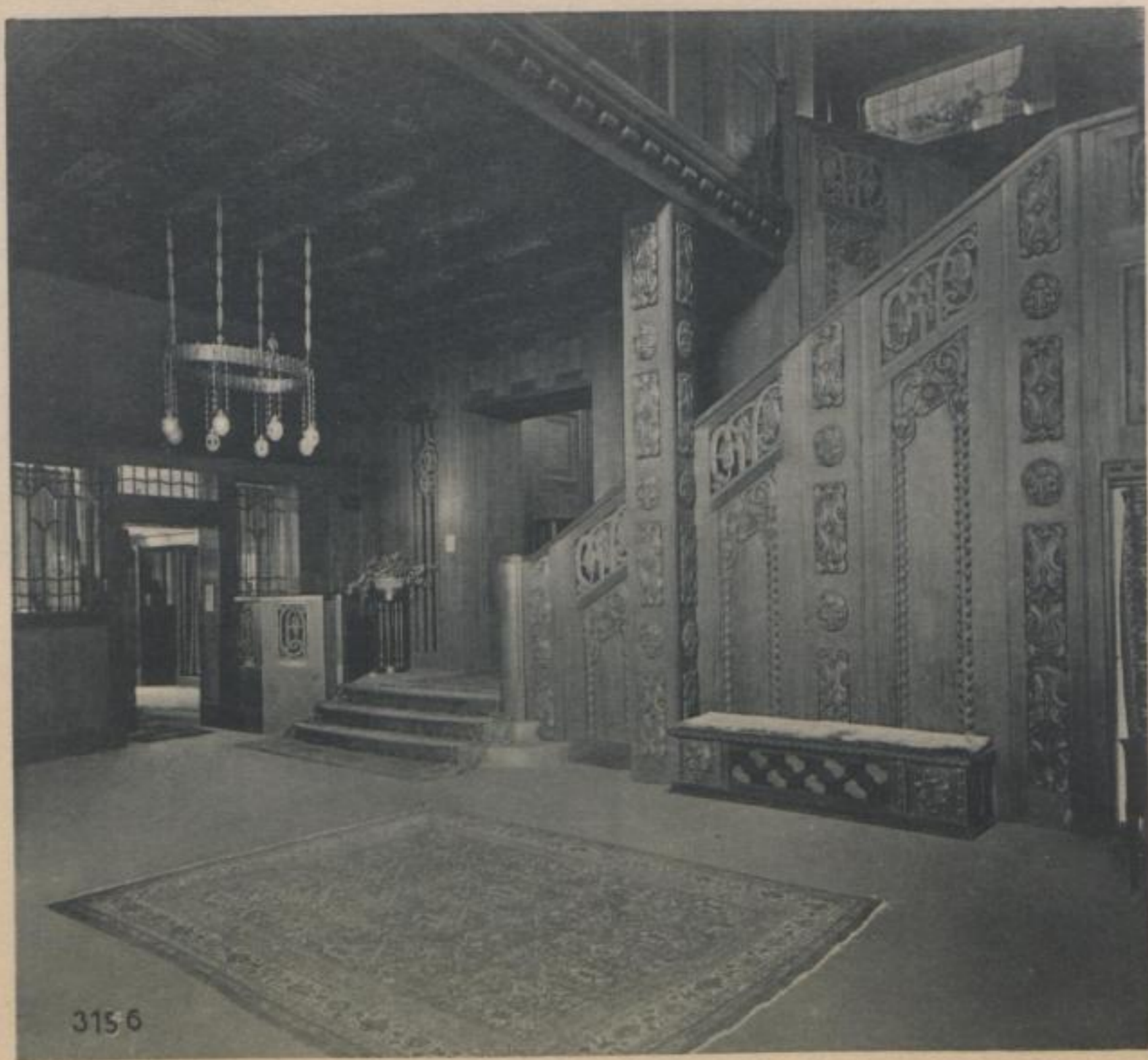

Diele in der Hessischen  
Landesausstellung 1908



**SLUB**

Wir führen Wissen.

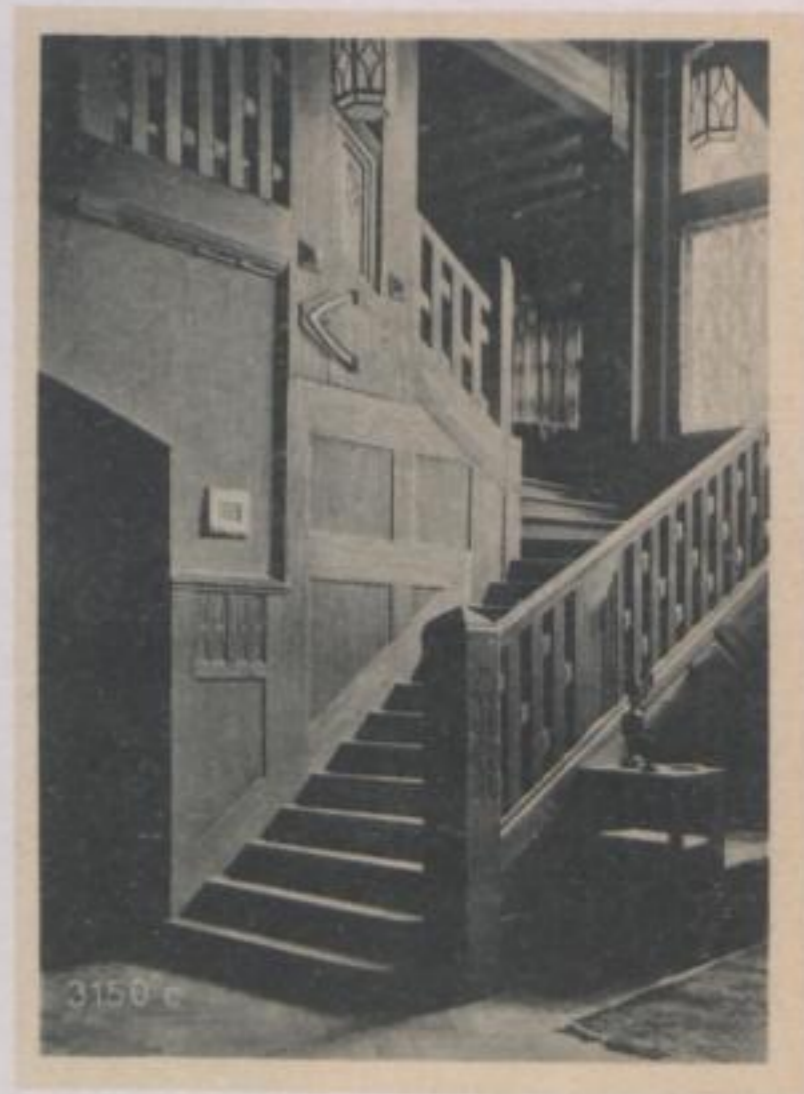

Villa des Herrn  
Wilh. Munds,  
Dresden





Salon für die Porzellansammlung  
des Herrn Kommerzienrat  
Klemperer, Dresden

1.1.1.1.1





3135 a

Toilettenzimmer



3135 b

Eßzimmer



3135 c

Vorzimmer



3135 d

Herrenzimmer

Wohnung des Herrn  
Erich Fuchs, Dresden





Kgl. Kunstgewerbemuseum und  
Kunstgewerbeschule, Dresden





Diele im Hause des Herrn  
Professor W. Lossow, Dresden

11111



Blick in den großen Salon



Kaminplatz



Spielnische im großen Wohnzimmer  
Schloß Saerka







Aus dem Speisezimmer  
des Herrn Weber,  
Halberstadt



**SLUB**

Wir führen Wissen.



3161 a

Portal



3161 b

Betstübchen  
Kirche Possendorf





Zentraltheater,  
Chemnitz



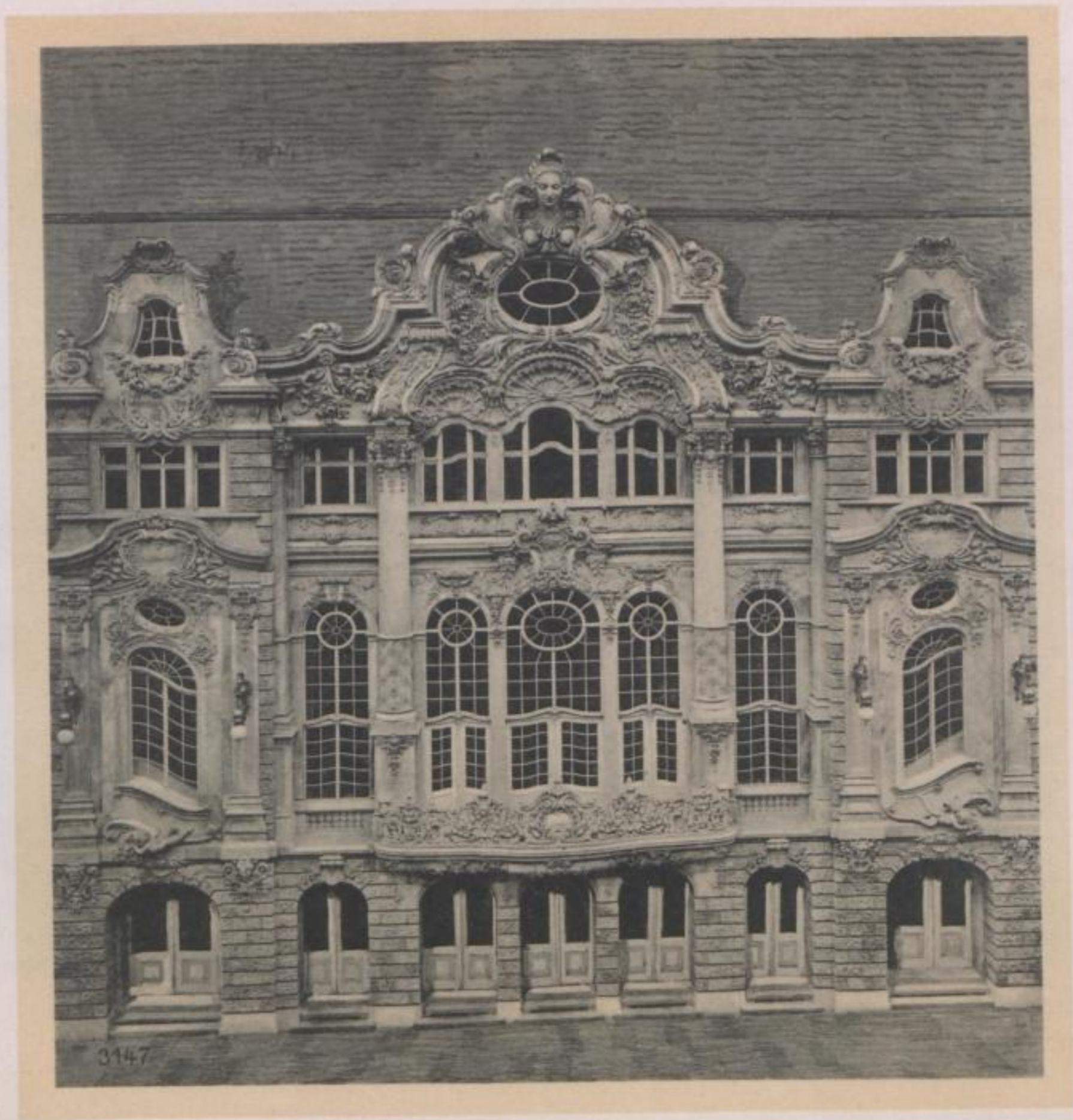

Zentraltheater, Dresden



**SLUB**

Wir führen Wissen.





Kieler Neueste Nachrichten





Querbahnsteig,  
Neuer Leipziger Hauptbahnhof





Villa für Herrn  
Rechtsanwalt Trummler,  
Niedersedlitz



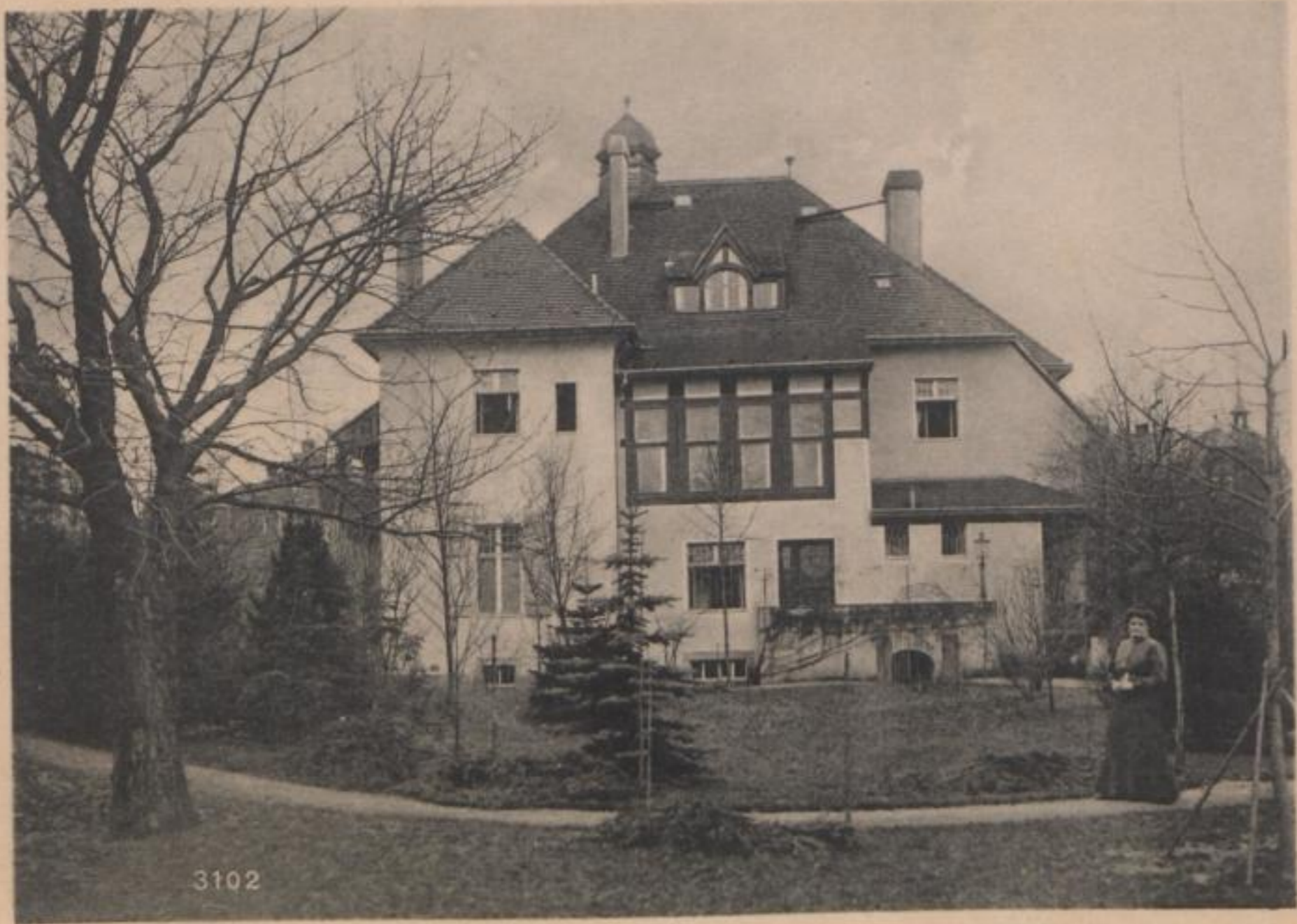

Villa für Herrn  
Rechtsanwalt Trummler,  
Niedersedlitz, Gartenseite









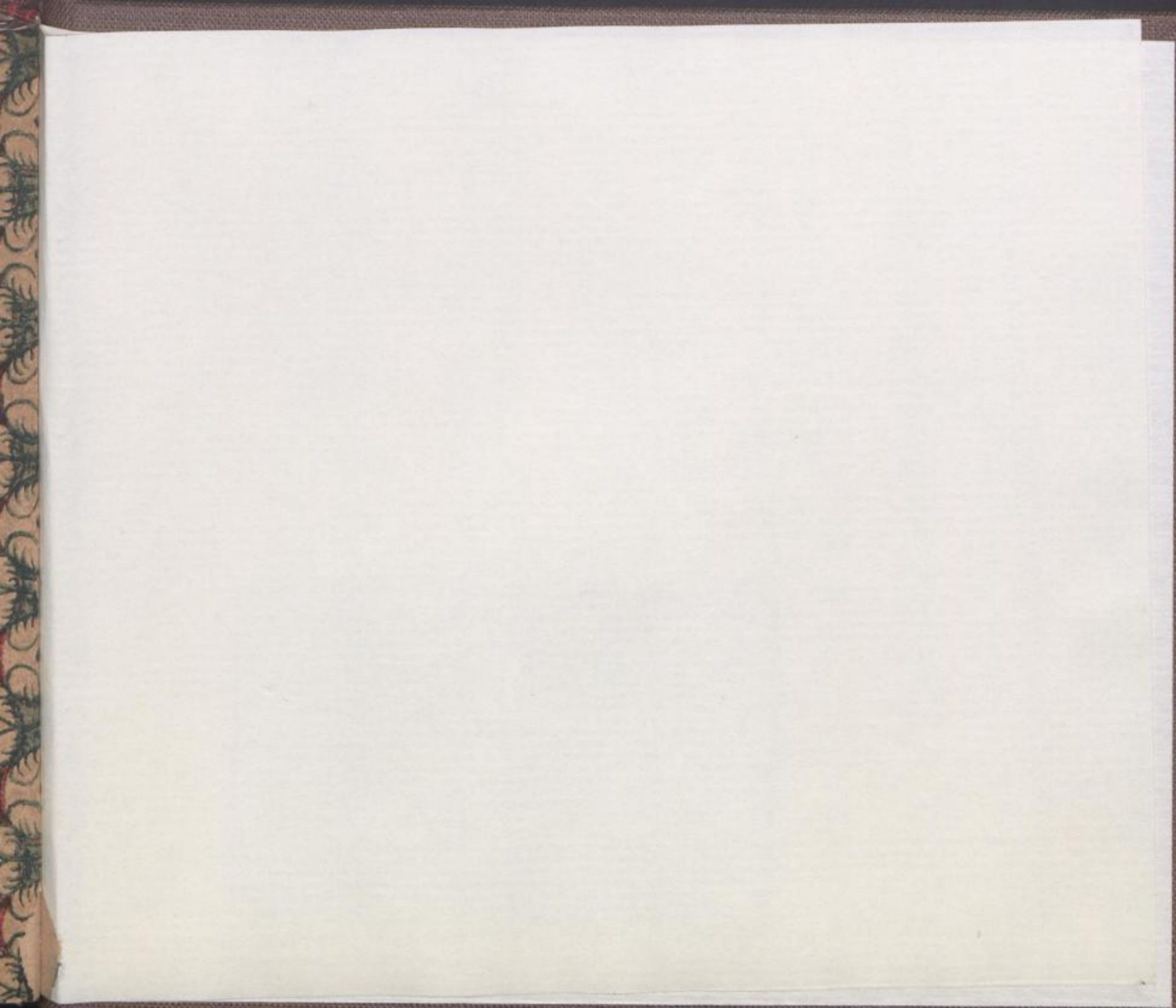





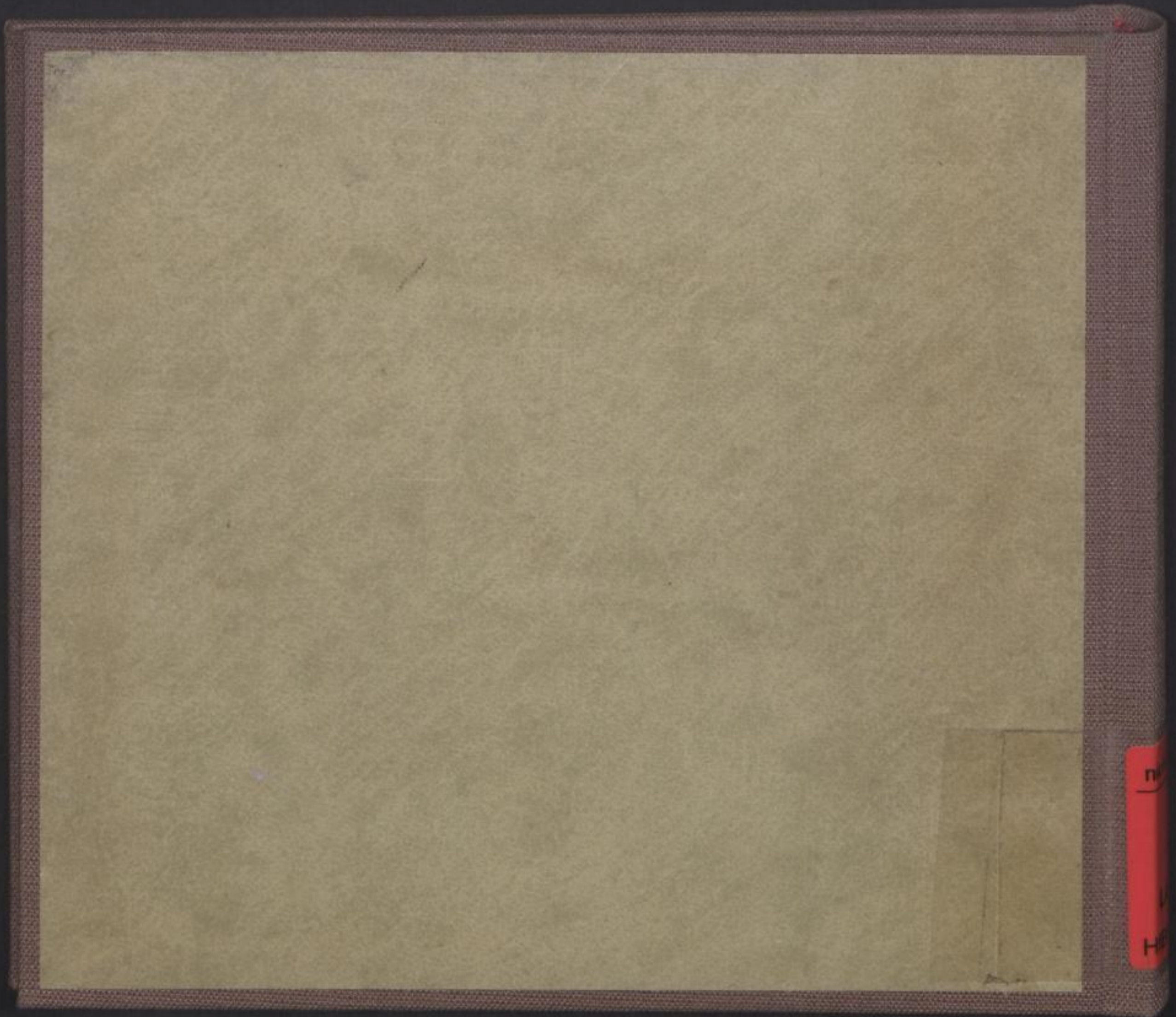

Handwritten text on a red label, partially visible and illegible.