

William Gosson
Max Hans Kühne

ehbar
3
0
ow 2
resden

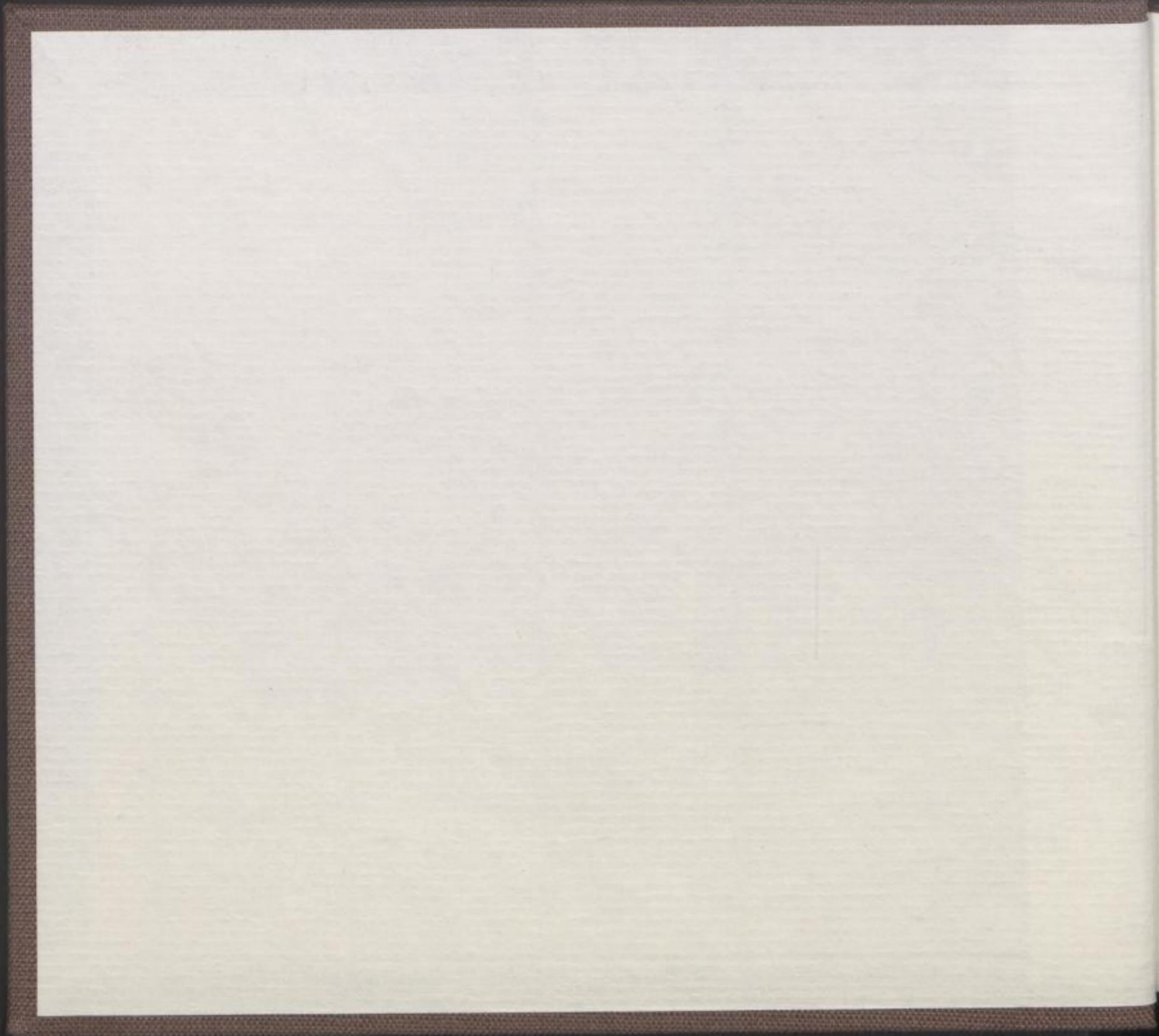



SLUB

Wir führen Wissen.



HfBK Dresden - Bibliothek



00000153



SLUB

Wir führen Wissen.



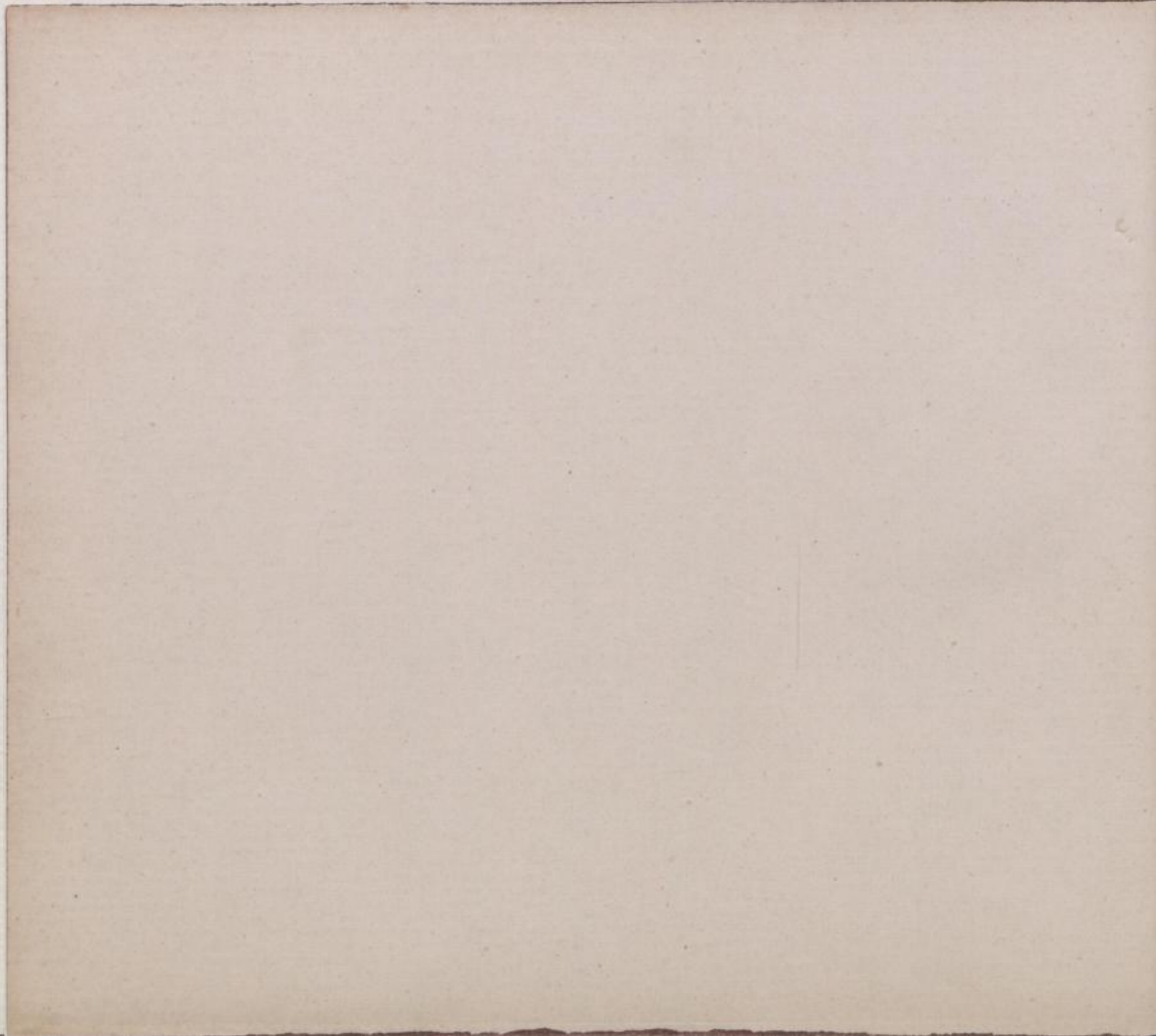

William Lössow
Max Hans Kühne

Bd. 2

157040

2

William Lossow
Atlas über Künste

9710731



nicht verleiht

AB

2110

Lossow 2



3195

Empfangsgebäude
Hauptbahnhof Leipzig



Querbahnsteig
Hauptbahnhof Leipzig



SLUB

Wir führen Wissen.



Haus S. Merländer, Dresden

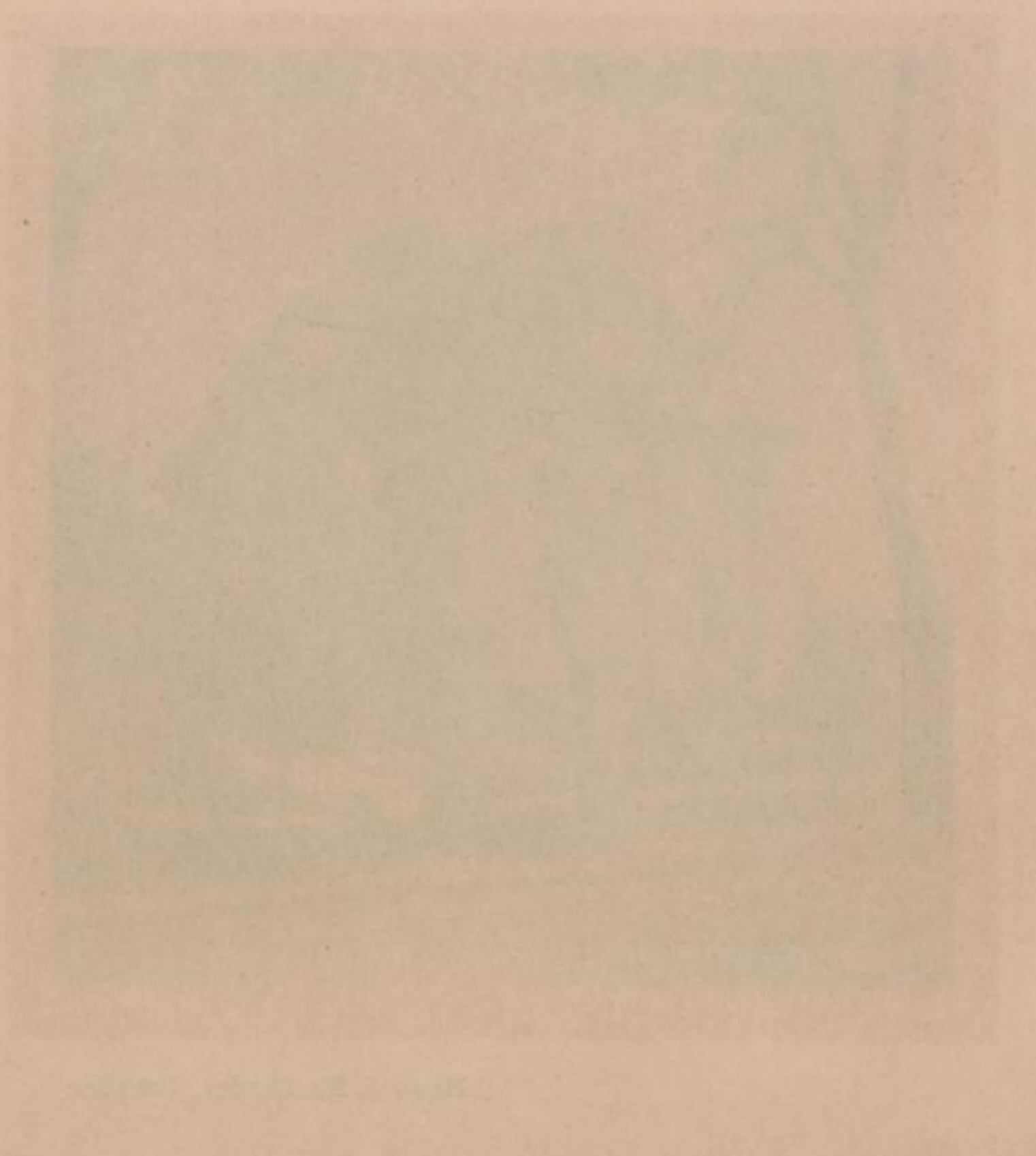

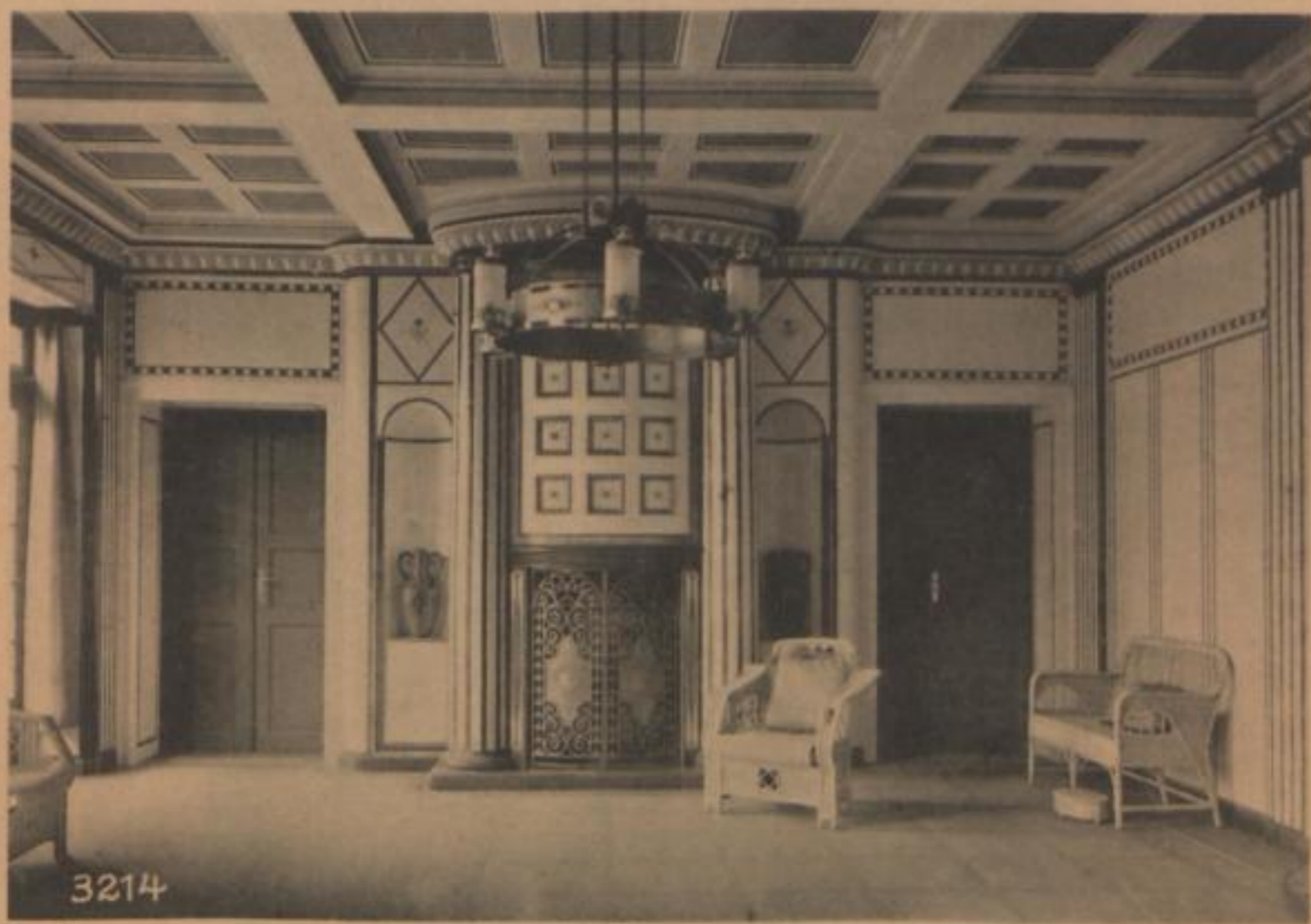

Diele in Fliesen der Direktorvilla
Villeroy & Boch, Dresden

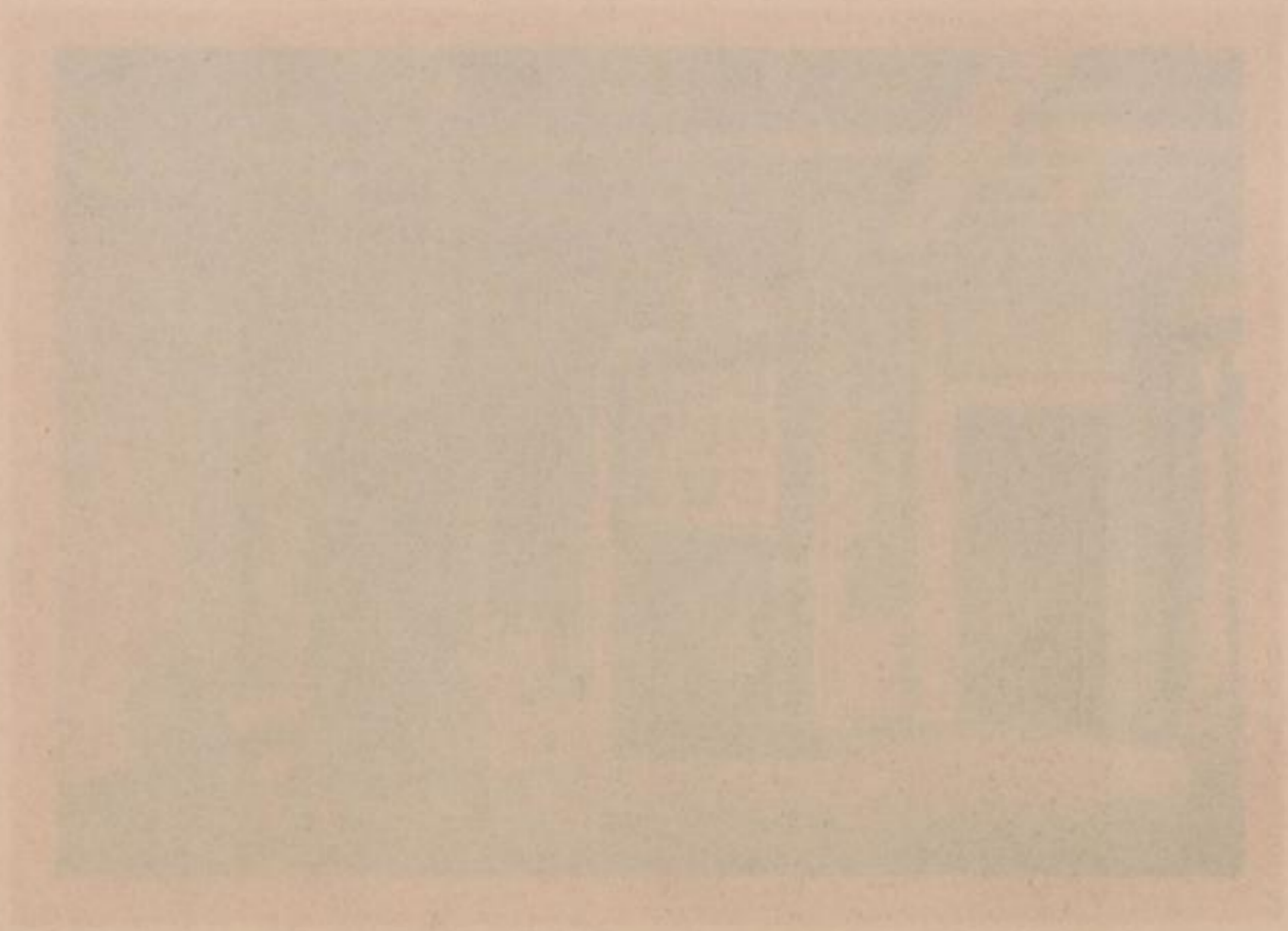

Faint, illegible text, possibly bleed-through from the reverse side of the page.



Speisezimmerkamin
des Herrn Kom.-Rat
Glückmann, Dresden

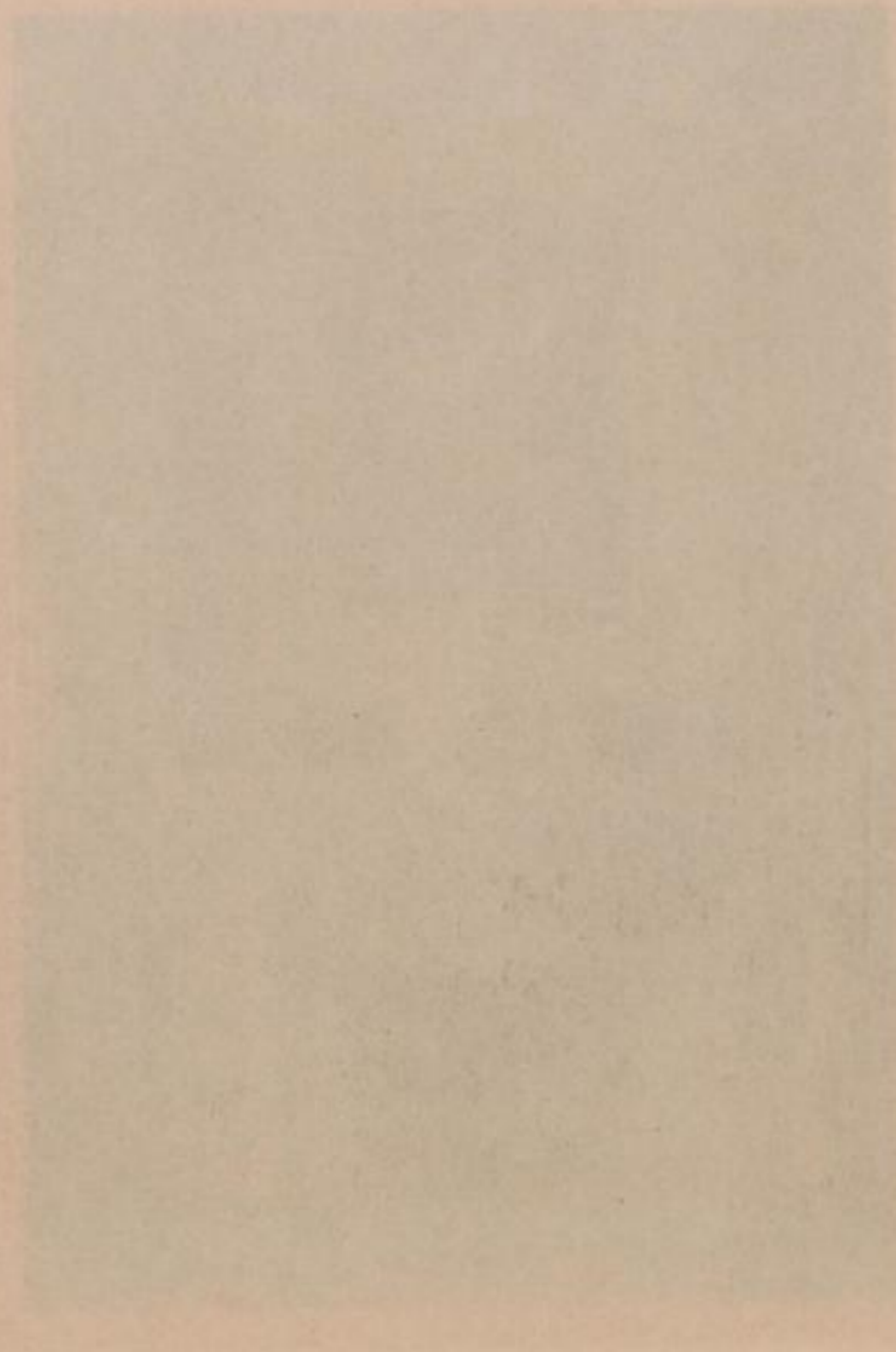

Faint, illegible text, possibly bleed-through from the reverse side of the page.



Halle im Hause Wach,
Isernhagen



Wohnzimmer
im Hause Wach,
Isernhagen



Haus Bankier Paderstein, Dresden

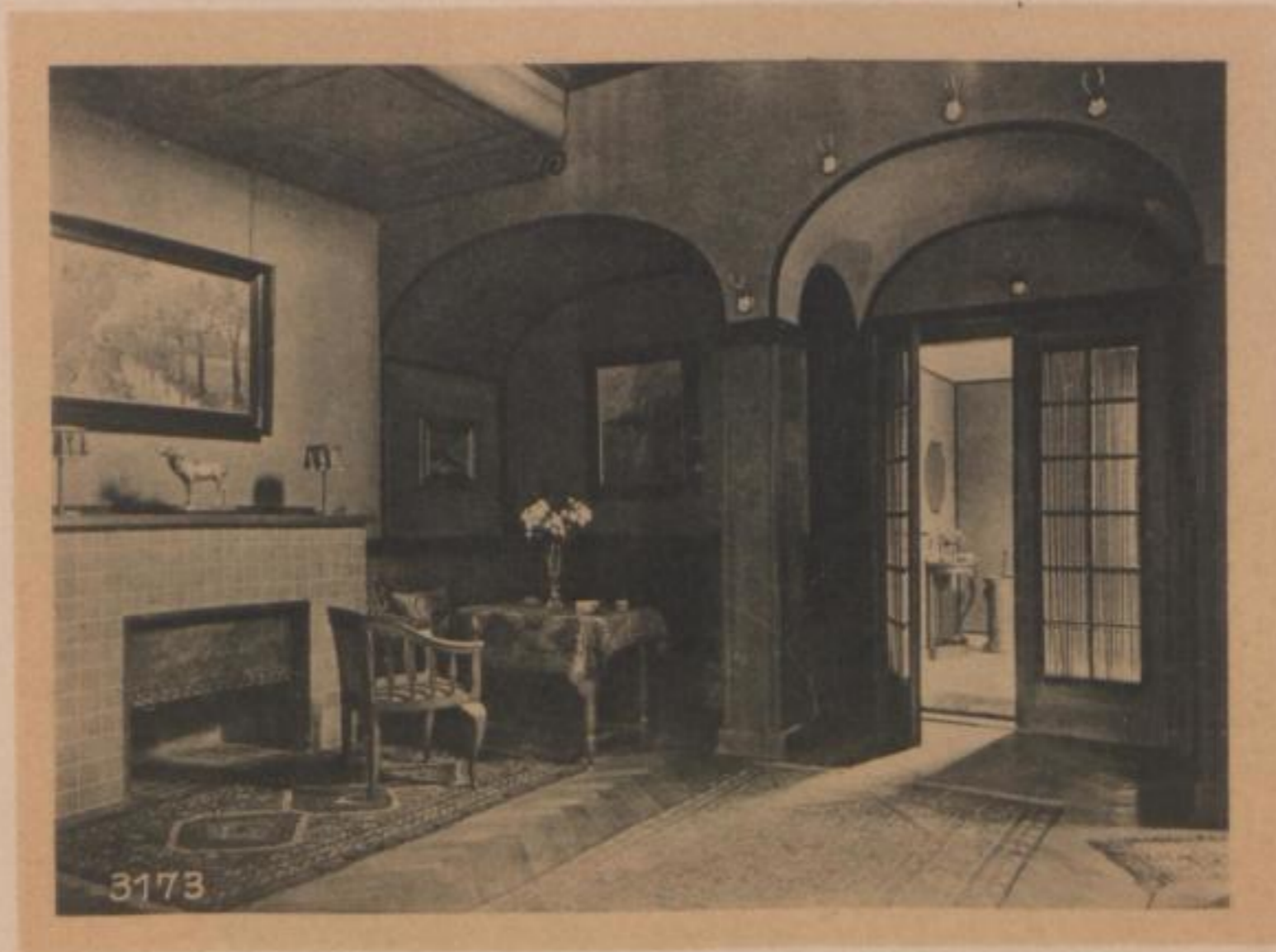

Diele im Hause Paderstein, Dresden

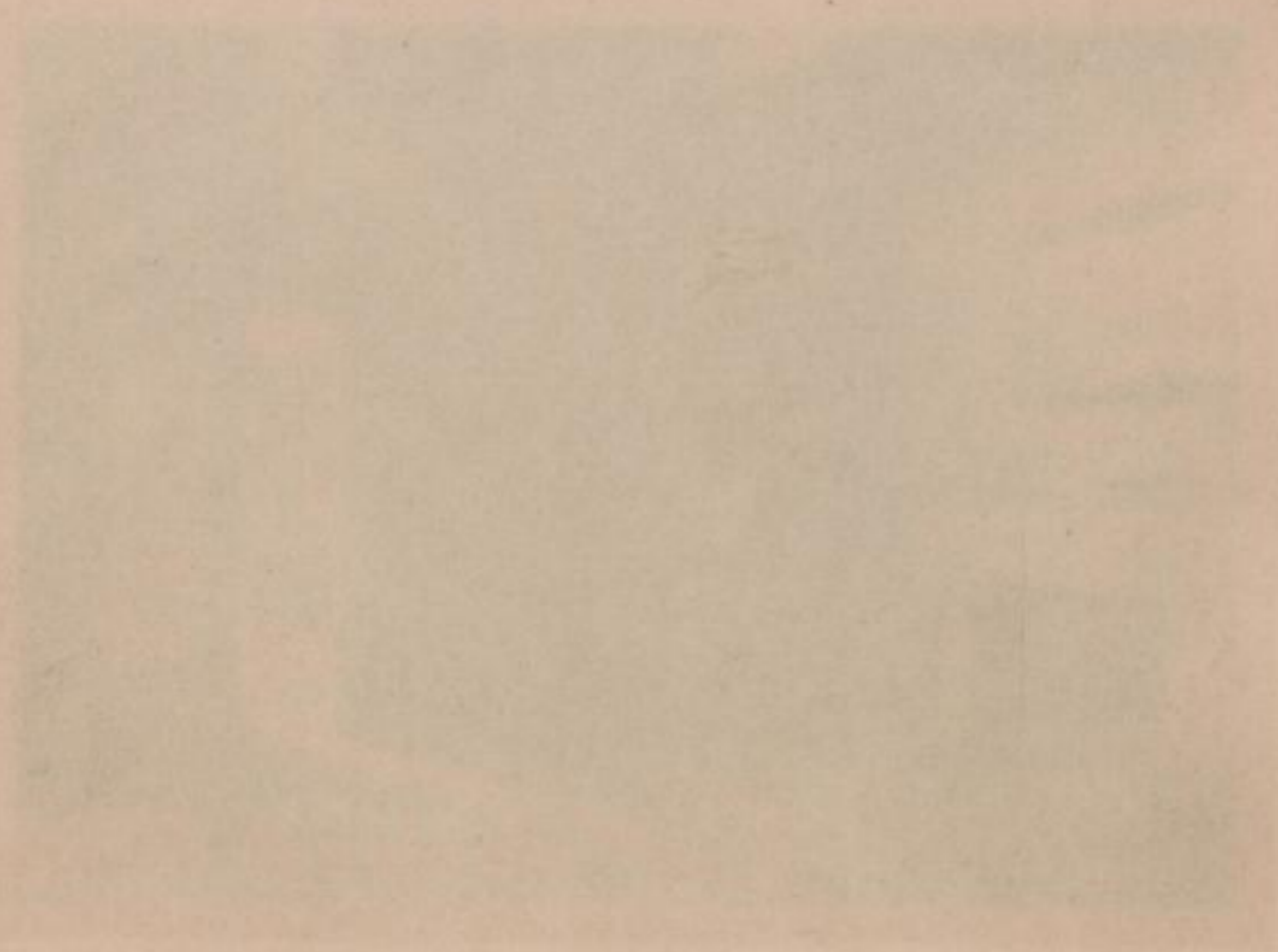



Landhaus Oberlandesgerichtsrat
Dr. Wünschmann, Dresden-Blasewitz

[Faint, illegible text, possibly bleed-through from the reverse side of the page]



Diele in der Villa des
Herrn Rich. Vetterlein,
Zittau



Arbeitszimmer des
Herrn Alfred Müller,
Dresden

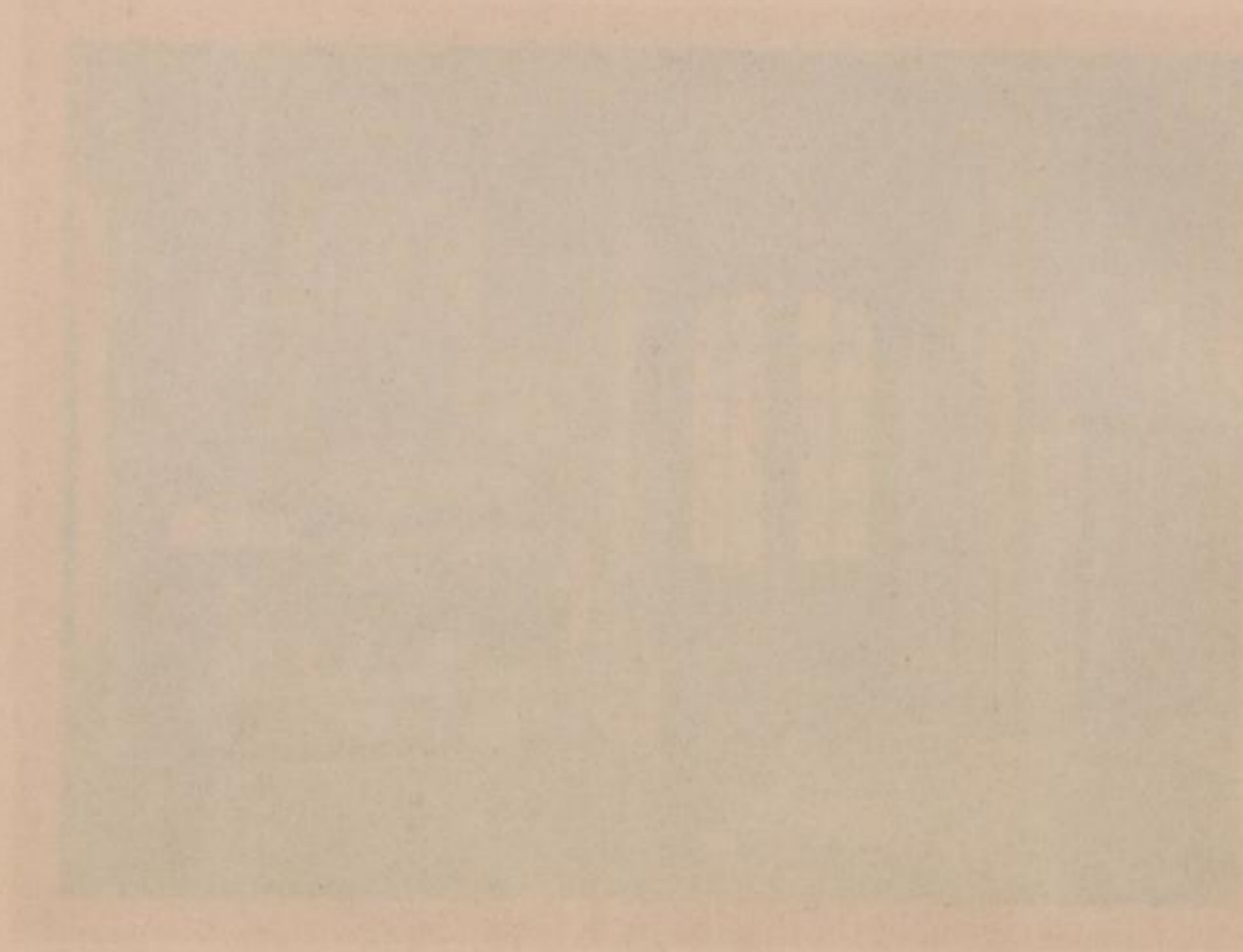



Geschäftshaus A. Roesner,
Dresden

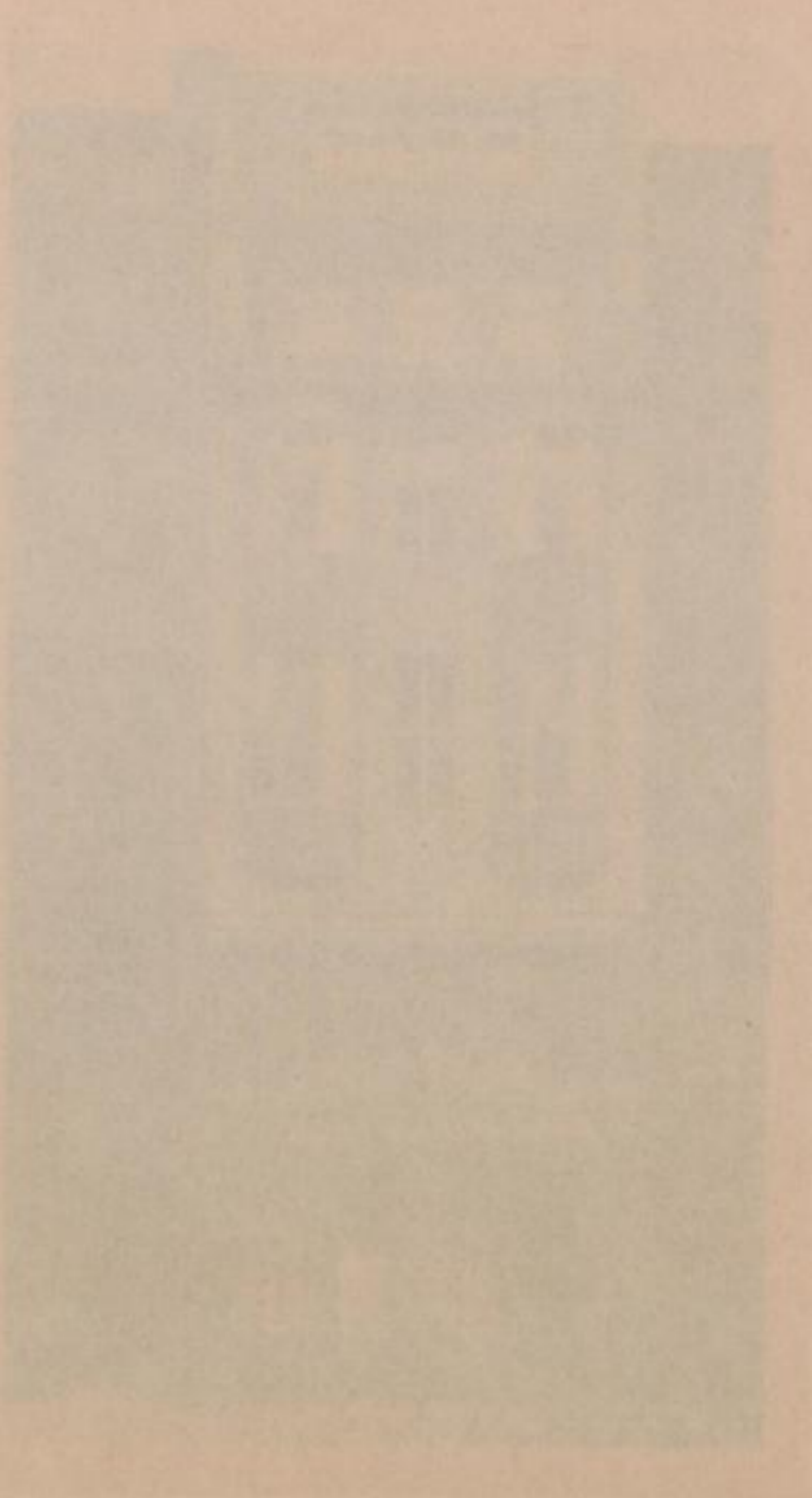



Diele im Hause
Dr. Lötsch, Dresden



Haus Direktor Herm. Schneider,
Zittau i. Sa.

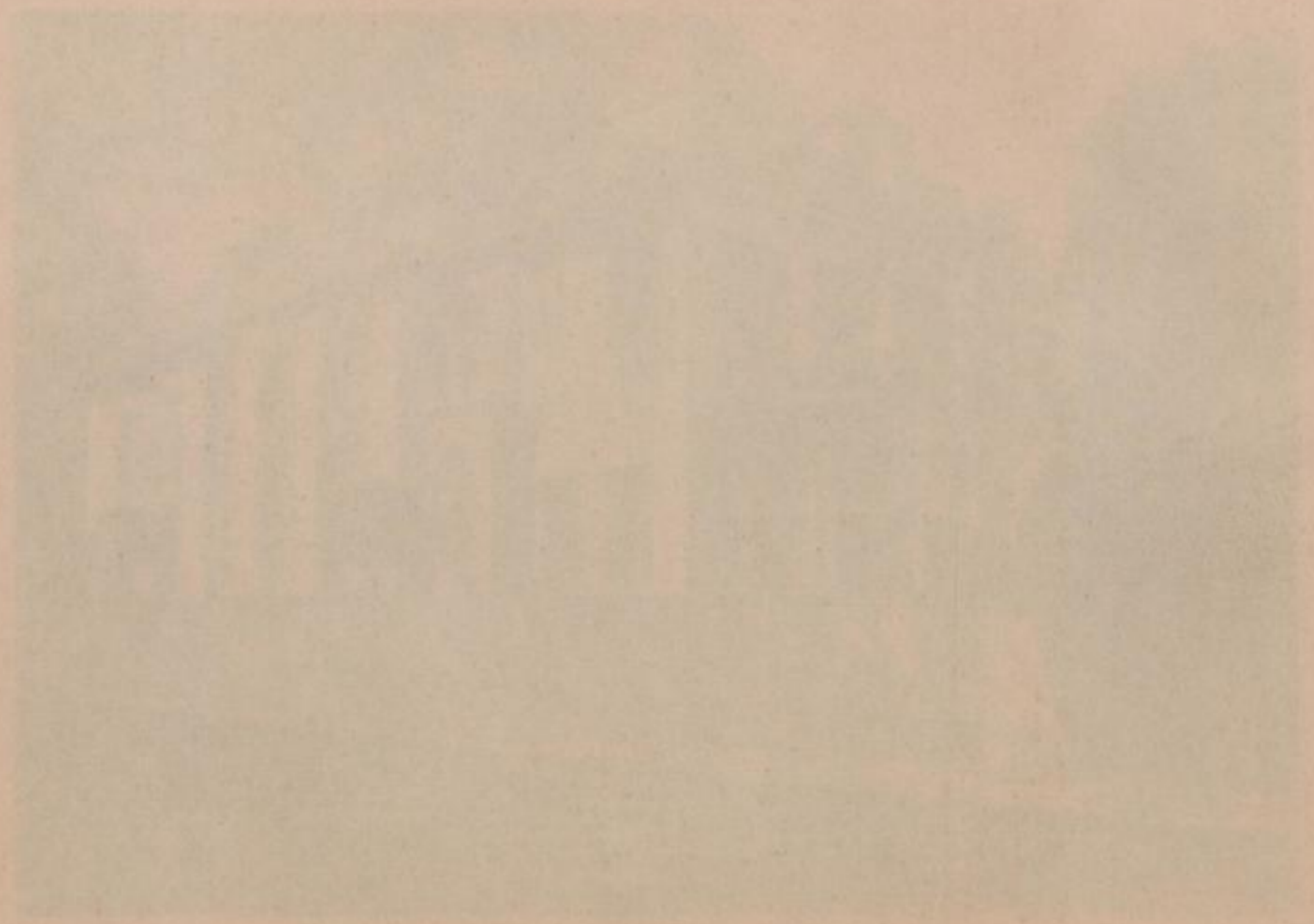

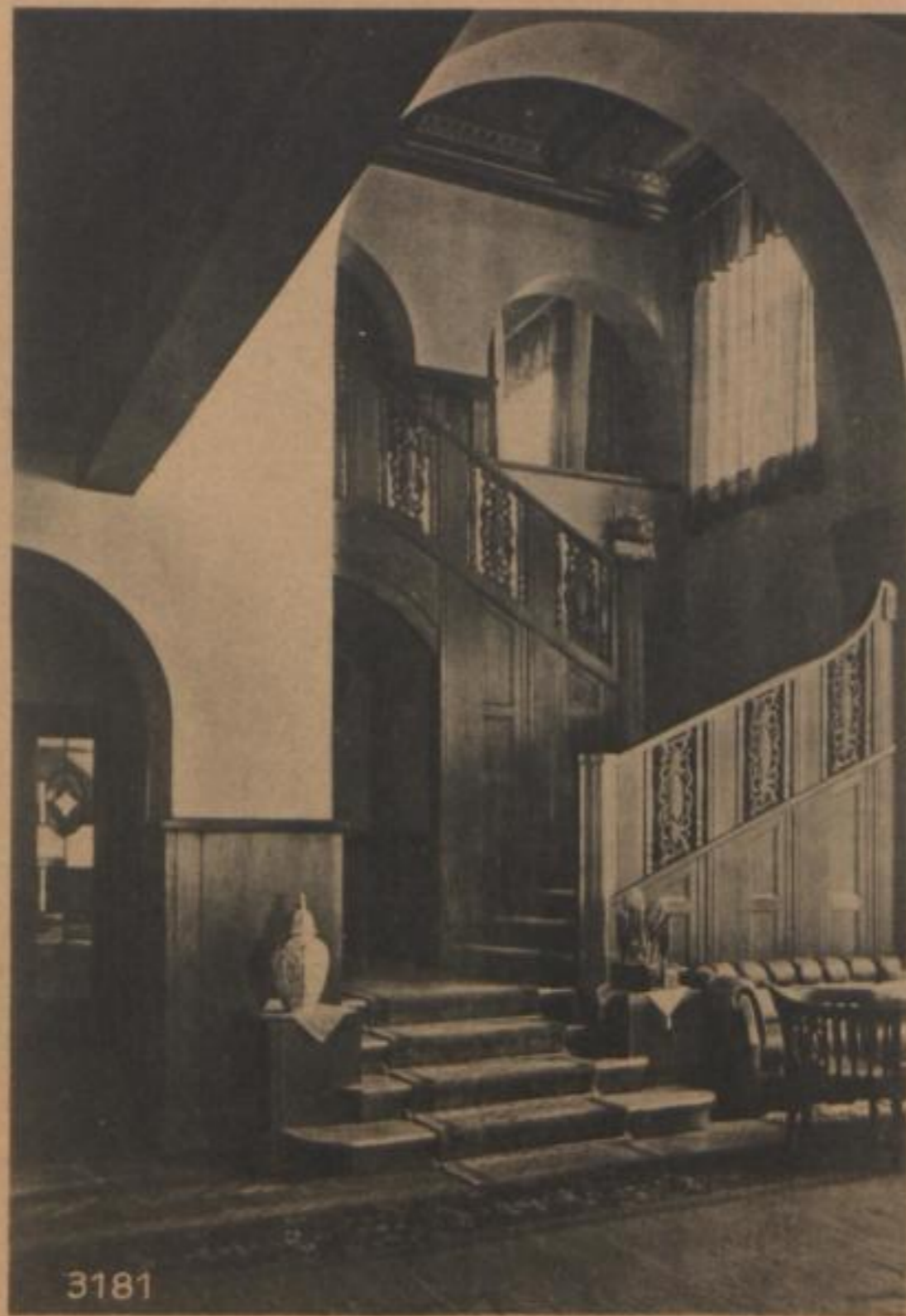

Diele im Hause
Direktor Herm. Schneider,
Zittau i. Sa.

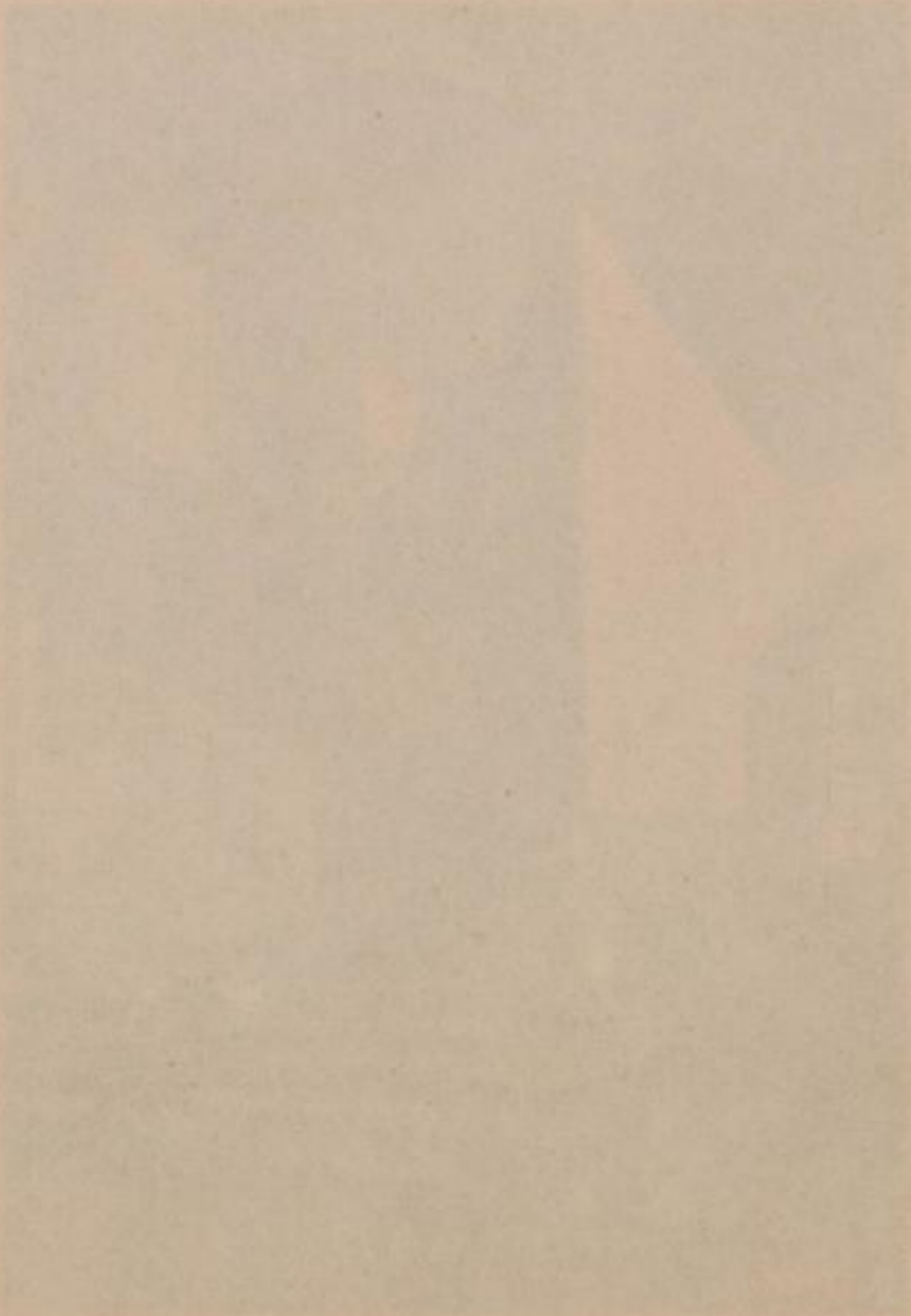



Damenzimmer im Hause
Fritz Mey, Gera-R.

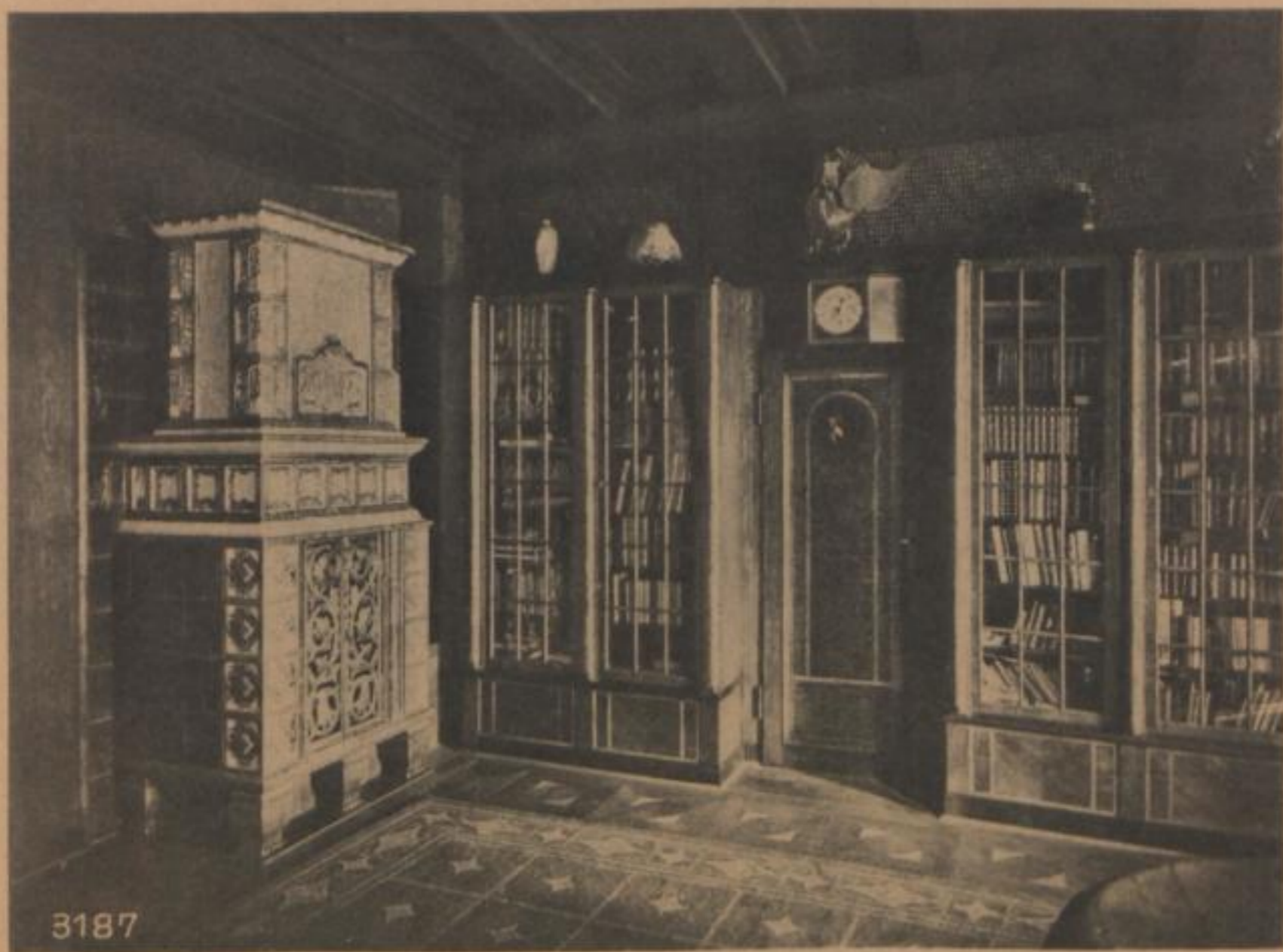

Herrenzimmer im Hause
Hofrat Dr. Haenel, Dresden

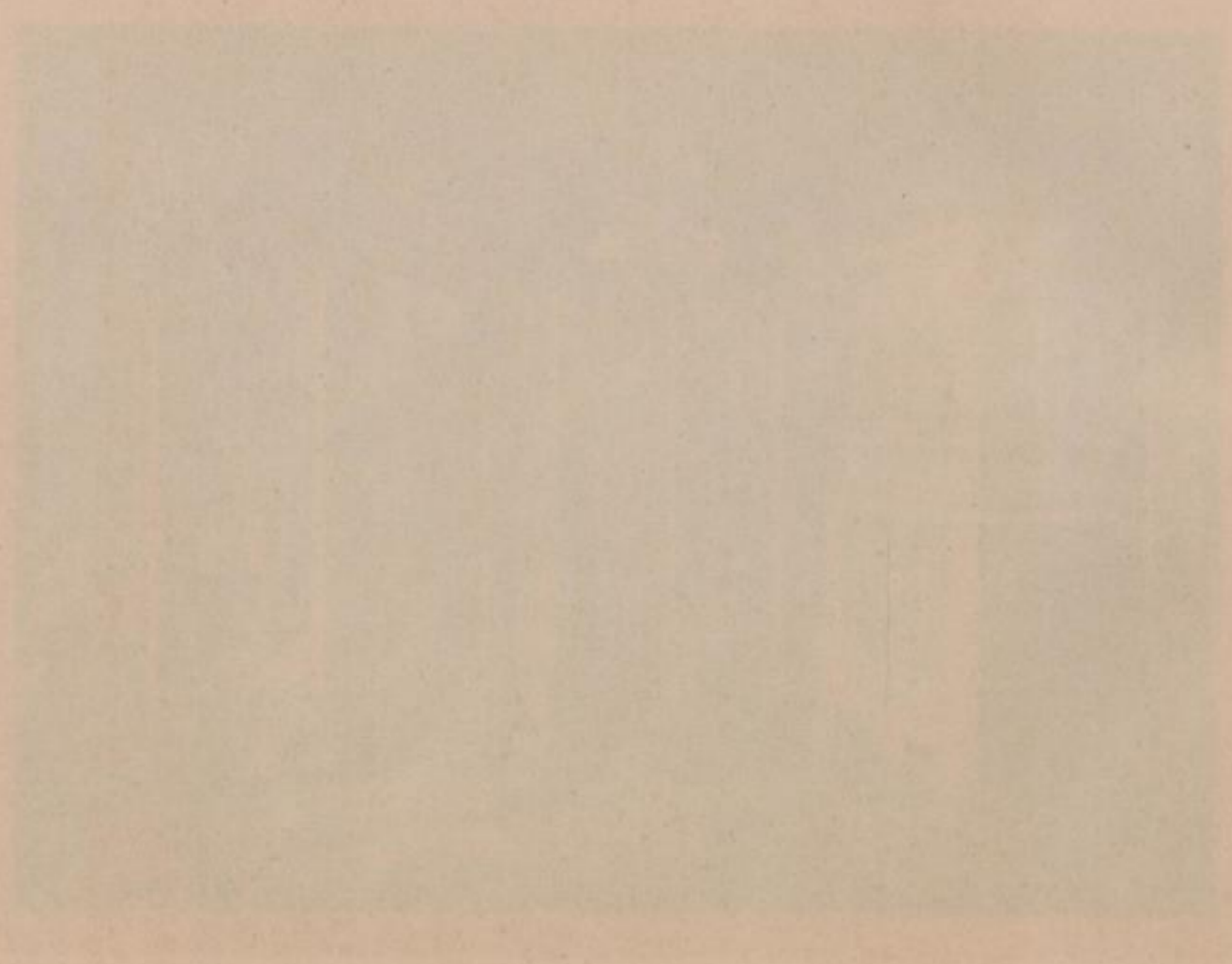

Handwritten text, possibly bleed-through from the reverse side of the page. The text is faint and difficult to decipher but appears to be arranged in several lines.

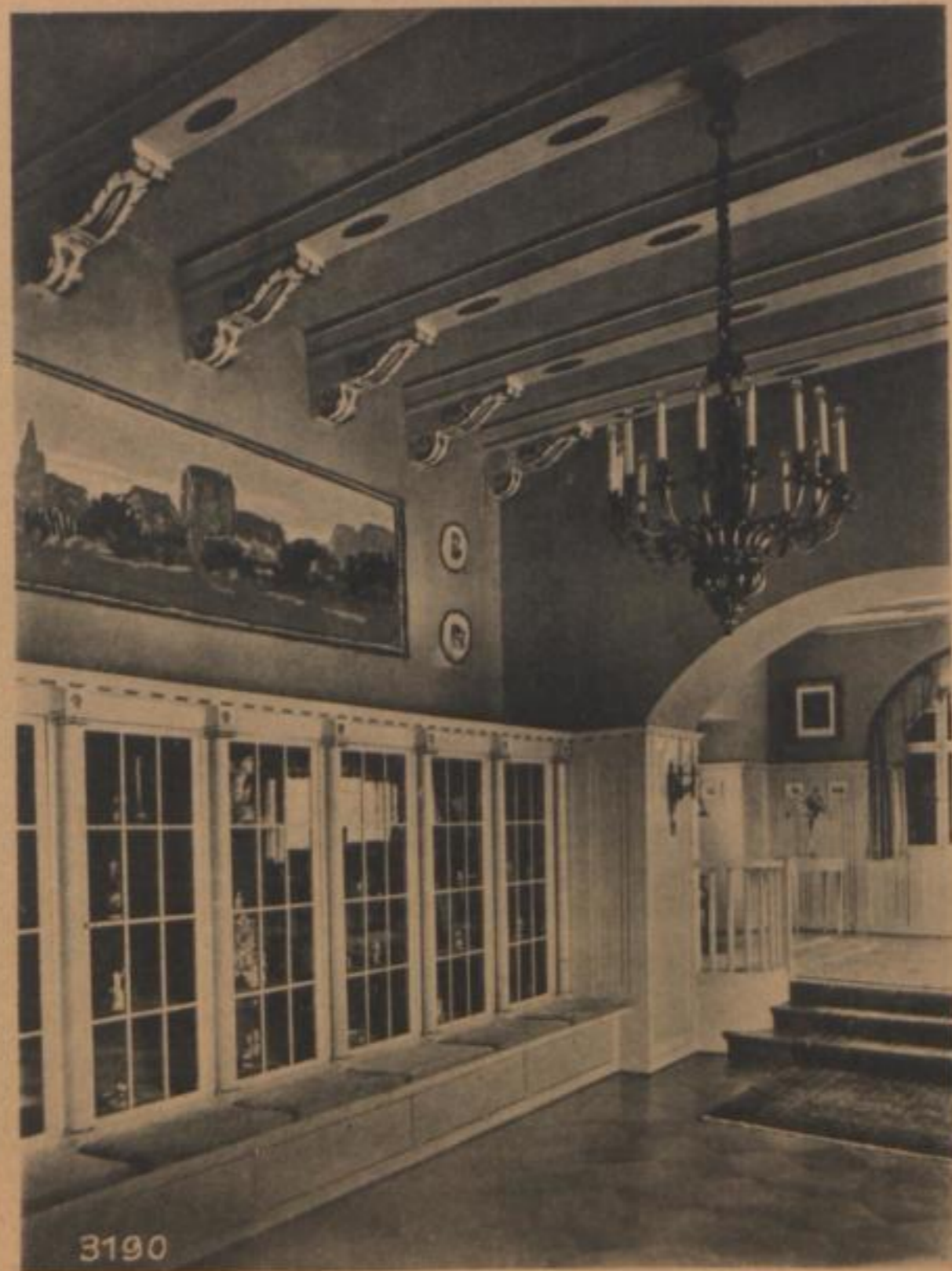

Saal im Schlosse
Glaubitz des Herrn
Geh. Kom.-Rat Bienert



Handelskammer Dresden



Galerie Kom.-Rat
Ruckdeschel, Gera-R.

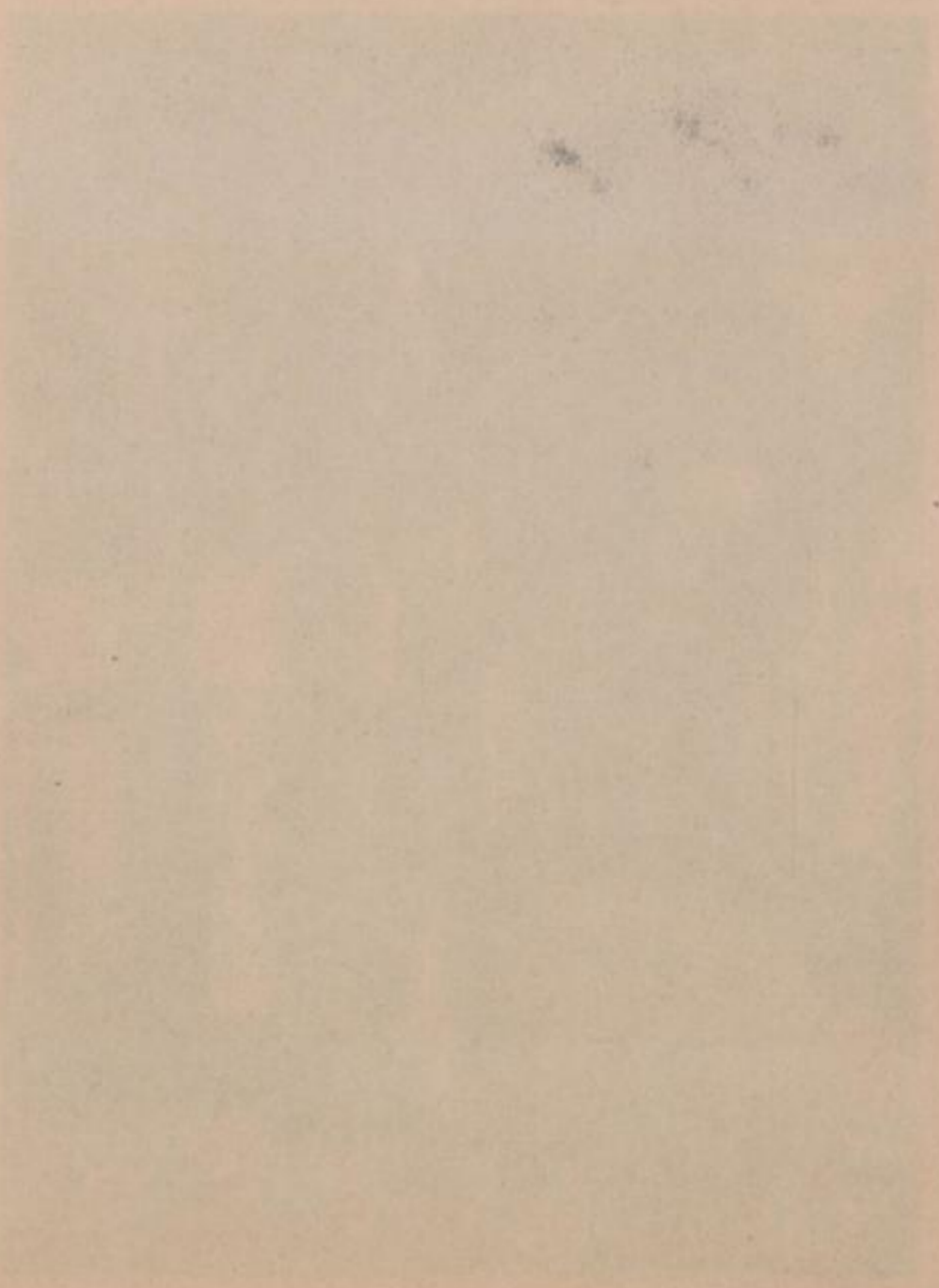



Luxusbad der Meißner Ofen- und
Porzellanfabrik vorm. C. Teichert,
Meißen a. E.



Das ist ein sehr alter Brief
aus dem Jahre 1771
aus dem Jahre 1771



Villa Frau
Komm.-Rat
Dr. Geitner,
Schneeberg
i. Sa.



Entree in der Villa
des Herrn
Alfred Moras,
Eckardtsberg
bei Zittau



Obere Galerie in der
Diele der Frau
Kommerzienrat
Dr. Geitner,
Schneeberg i. Sa.



Diele in der Villa
der Frau
Kommerzienrat
Dr. Geitner,
Schneeberg i. Sa.

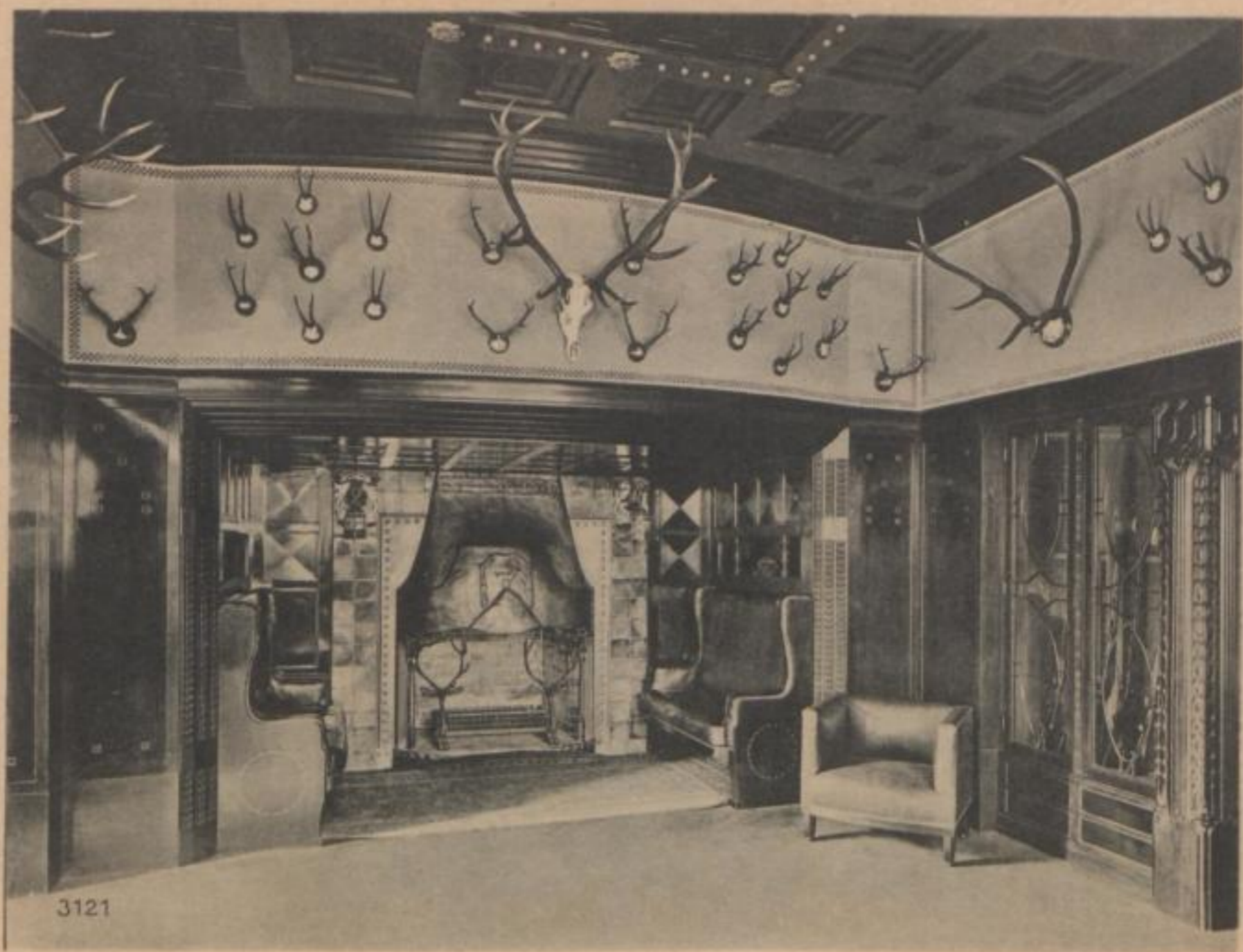

Spiel- und Jagdzimmer in Mahagoni
mit Intarsien, Kaminplatz



Einfahrtsplatz mit Brunnen

Rittergut Glaubitz des Herrn
Kommerzienrat Th. Bienert

Wintergarten in Keramik, Villeroy & Boch,
Kunstgewerbeausstellung Dresden 1906



Wintergarten in Keramik, Villeroy & Boch,
Kunstgewerbeausstellung Dresden 1906,
Wandelgang



Villa des Herrn
Alfred Moras,
Eckhardtsberg b. Zittau



Diele in der Villa
des Herrn
Alfred Moras,
Eckardtsberg b. Zittau



Diele



Damenzimmer



Diele



Herrenzimmer

Aus dem Hause
des Herrn Alfred Moras,
Eckhardtsberg bei Zittau

[Faint, illegible text, possibly bleed-through from the reverse side of the page]

8



Salon des Herrn
E. Ruckdeschel jr.,
Gera-R.



Landhaus des Herrn
Dr. Paul Vogel,
Bärenburg



Diele



Wohnzimmer



Ecksitzplatz
im Herrenzimmer

Aus dem Landhaus
des Herrn
Dr. Paul Vogel,
Bärenburg



Aus dem Hause des Herrn
Kommerzienrat Paul Millington
Herrmann, Dresden, Herrenzimmer



3146 a



3146 b

Korpshaus Borussia,
Tübingen



Stirnseite der Halle



Paukboden



Kamin in der Kneipe



Kamin in der Halle

Korpshaus Borussia, Tübingen



Garten Corpshaus Borussia,
Tübingen



Landhaus des Herrn
Landesrat Stöhr,
Unterberg bei Posen



Aus der Wohnung
des Herrn
Dr. Alfred Cohn,
Dresden





Aus der Wohnung des Herrn
Rechtsanwalt Dr. Salzburg, Dresden



Villa des Herrn Bank-
direktor I. A. Wagner,
Dresden, Diele



Große Halle in der Hessischen
Landesausstellung 1908



Kirche
Kipsdorf i. E.



Chemnitzer
Neueste Nachrichten,
Expeditionsraum

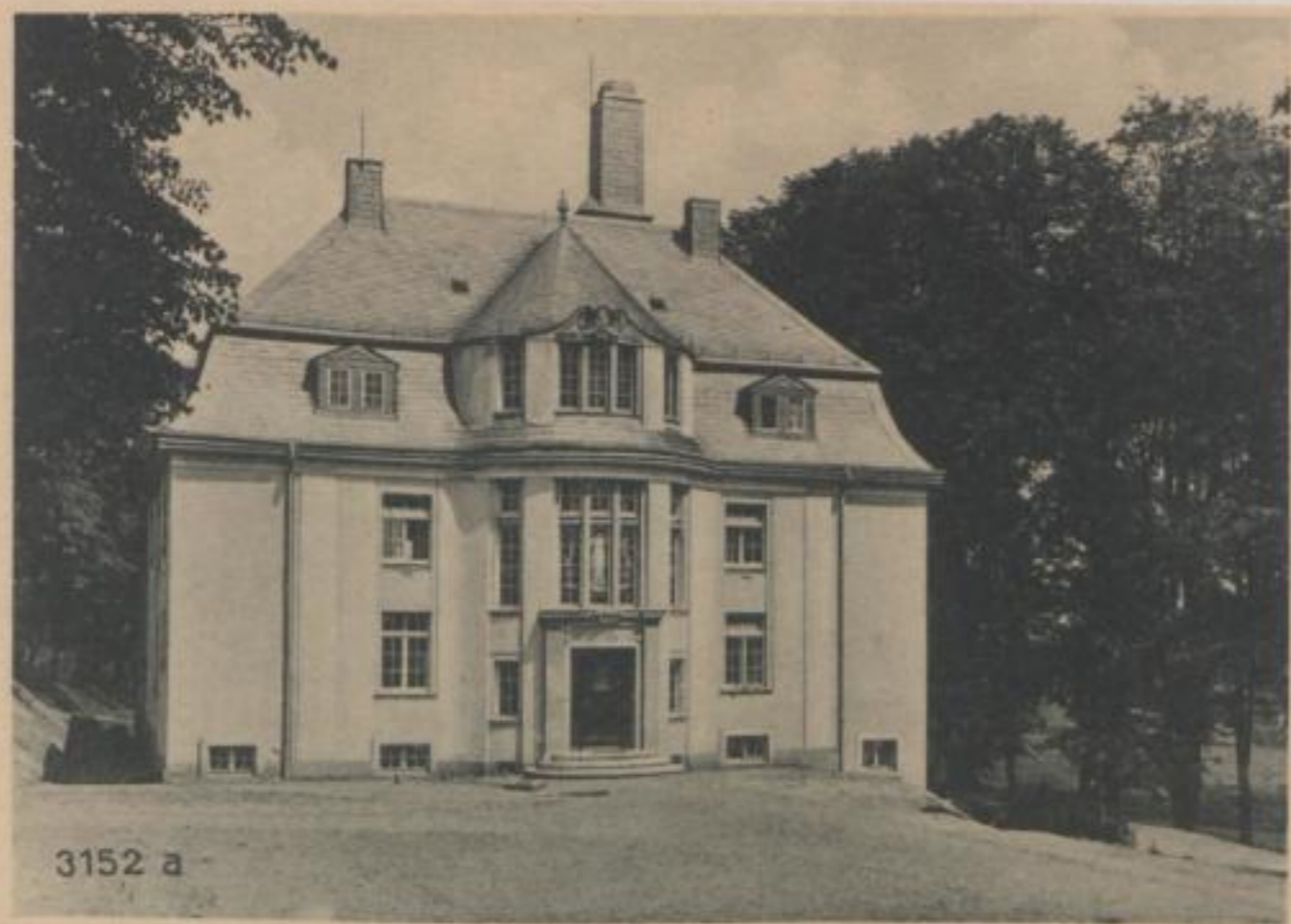

3152 a



3152 b



3152 c

Dr. Curt Geitner-Bad,
Schneeberg



Halle im Schlosse Kittlitz, Sa.,
Baronin von Salza-Lichtenau



Faint, illegible text located below the watermark area.



Untere Vorhalle



Sitznische im Wohn-
zimmer

Aus dem Hause des
Herrn Max Hoffmann,
Eibau

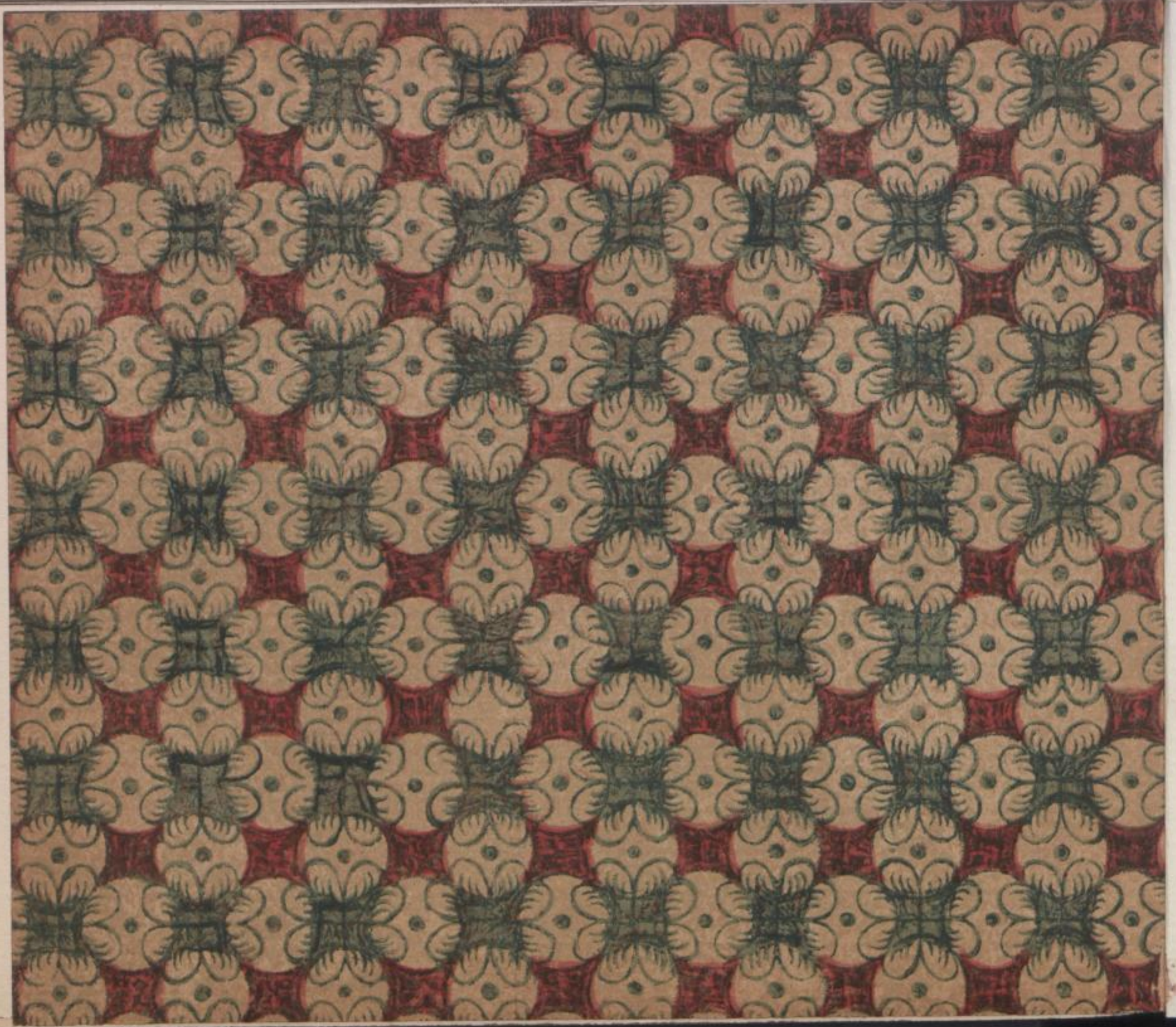

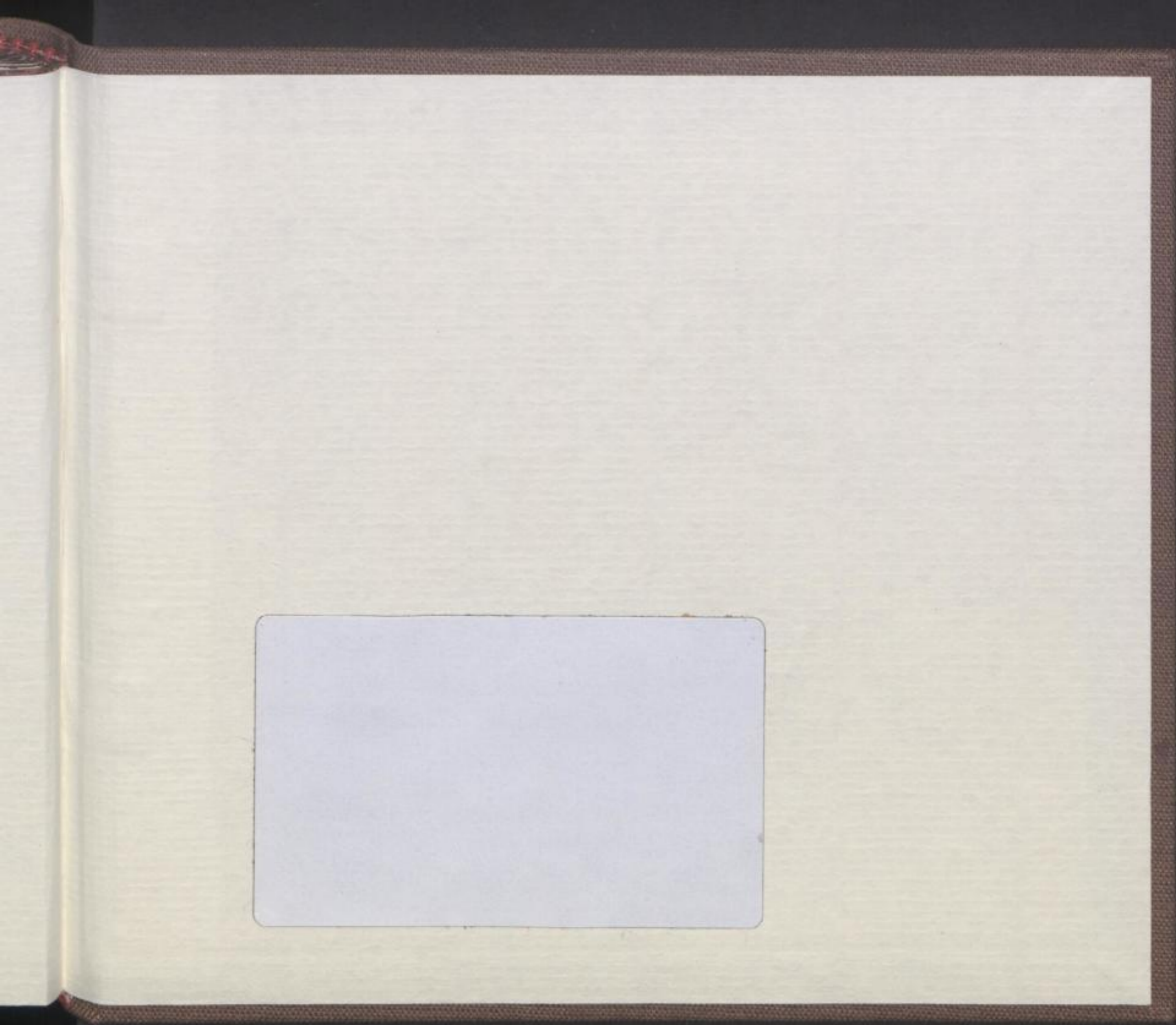

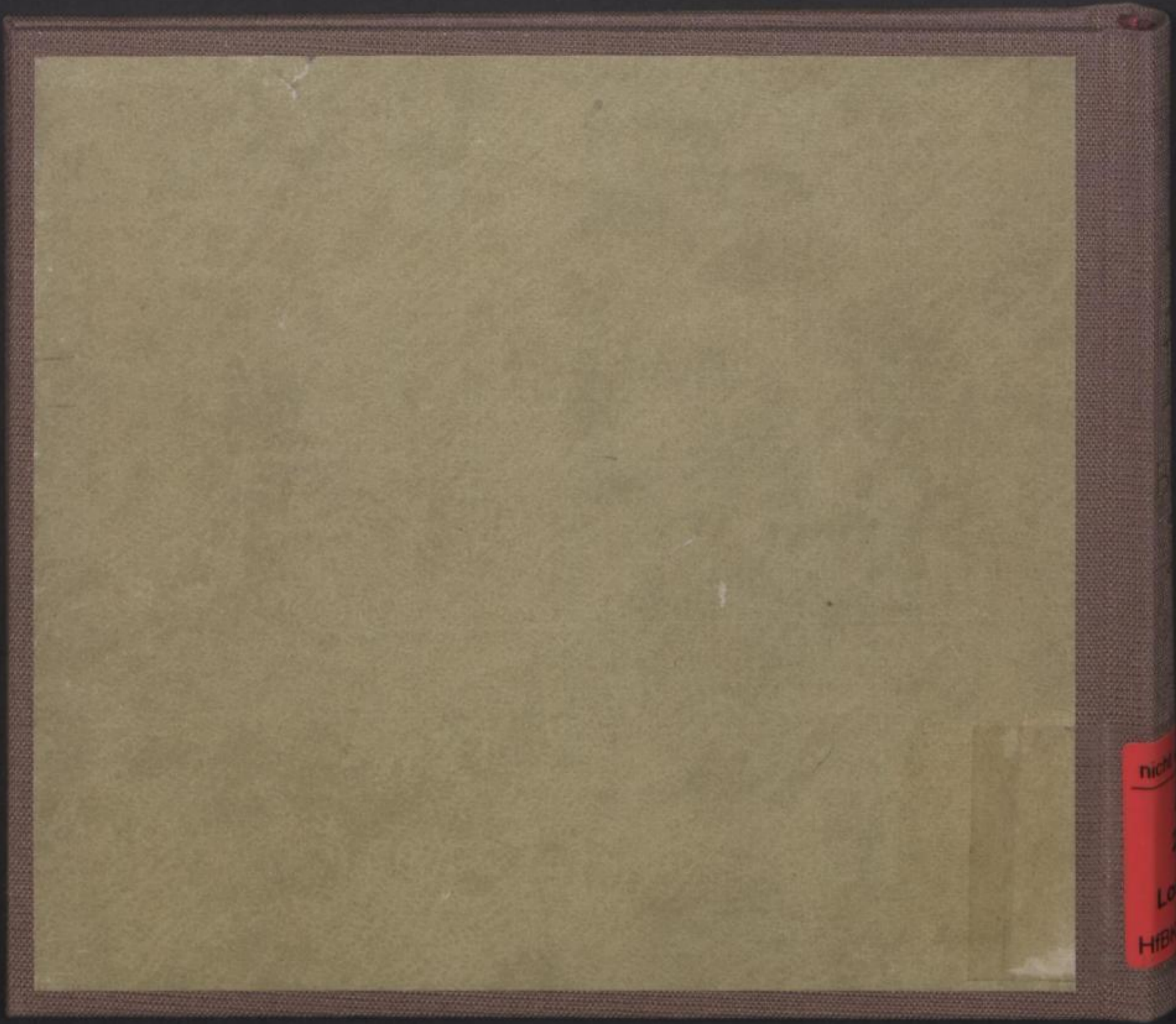

nicht
Lo
HIB