Blick auf die Ausstellung der dekorativen Künste in Paris

Humor und Rätsel

Im Examen

Lehrer: „Was enthält das Seewasser noch außer den chemischen Bestandteilen, die wir schon genannt haben?"
Schiller: „Fische."

Nutzlose Mühe

Ein Koffer war in einem Türrahmen stecken geblieben und ein Mann mühte sich vergeblich ab, ihn zu bewegen. Ein vorübergehender Mann fühlte sich bewogen, mit anzufassen, und nun mühten sich beide ab, daß ihnen der Schweiß herunterlief, bis der Fremde sagte: „Nee, den Koffer kriegen wir nie hinein."

„Idiot", schrie der andere Mann, „ich will ihn doch hinaus haben."

Widerspruch

Gefängniswärter (zum neuen Gefangenen, der traurig auf seinem Stuhl sitzt): „Nu, haben Sie sich man nicht so, stehen Sie auf und machen Sie sich Bewegung. Sie können auch im Gehen und Stehen sitzen."

Bitter

Frau: „Warum gehst du immer hinaus auf den Balkon, wenn ich singe?"

Mann: „Das tue ich deshalb, damit die Nachbarn nicht glauben, ich schlage dich."

Silben-Rätsel

Aus den Silben: ans as bach bahn bi chiem chen den dres e ei ein en gel hei jett li meer nat ne nep rin see sen ser schaum stein ter tun bilde man 12 Wörter folgender Bedeutung: 1 Weiblicher Vorname, 2. Verkehrsmittel, 3. Stadt in Sachsen, 4. Biblische Person, 5. Schlangenart, 6. Mineral, 7. Bedeutender Physiker, 8. Wassergott, 9. Europäischer Staat, 10. Oberbayerischer See, 11. Dichter, 12. Stadt in Bayern.

Die Anfangs- und dritten Buchstaben der Wörter, nacheinander von oben nach unten gelesen, ergeben ein Zitat. (ch = ein Buchstabe)

„Platzen kunnt's vor Wut über so anen Malefizlintenumänanderspritzer, alles erzählt der Bazi im Reisebüch'l, aber wie stark das Bier eindraut wird — koan Sterbenswörtl net!!!"

Magisches Quadrat

a a a a k m n n n o o r r t t t

Aus diesen Buchstaben bilde man vier Wörter, die von oben nach unten und von links nach rechts gelesen, nachstehende Bedeutung haben: 1. Berühmter Philosoph, 2. Liebesgott, 3. Bekanntes lateinisches Wort, 4. Fischöl.

Abstrich-Rätsel

Koralle, Hans, Wasgau, Eisen, Theist, Ehre, Haupt, Christ, Werner, Tran, Land, Straße, Gras, Zugang, Gudrun, Baude, Gehege, Grat.

In jedem dieser Wörter sind drei aufeinanderfolgende Buchstaben zu streichen. Die Rumpfworte oder übrigbleibende Einzelbuchstaben, nacheinander gelesen, ergeben ein Sprichwort (St = 2 Buchstaben).

Auflösung der Rätsel aus der vorigen Nummer:

Zahlen-Rätsel: 1. Friedrichshagen, 2. Richard, 3. Harfe, 4. Dresden, 5. Frieda, 6. Ischias, 7. Diana, 8. Gerhard. — Dasselbe und doch etwas Anderes: Bienenstich. — Entzifferungs-Rätsel: „Du Schwert an meiner Linken ..." — Vers-Rätsel: Ameise, Meise. — Besuchskarten-Rätsel: Landmesser.

Druck und Verlag: Bild und Buch Verlag, Berlin SW 11. Verantwortlicher Redakteur: Max Gliese, Berlin-Neukölln

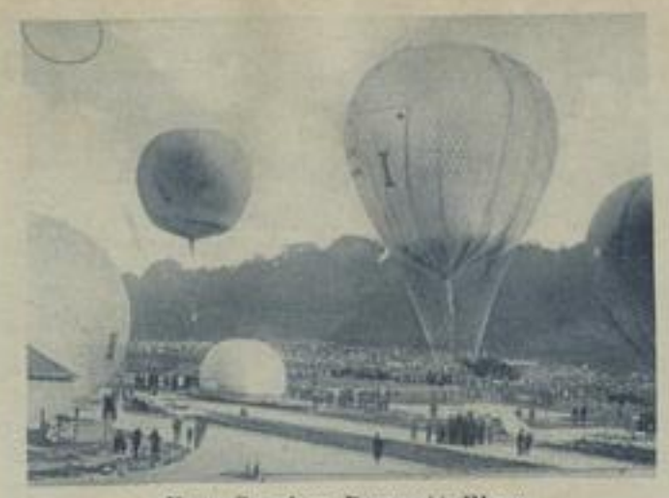

Vom Gordon-Bennett-Flug
Oben: Blick auf den Startplatz bei Brüssel
Links: Die beiden verunglückten amerikanischen Ballonfahrer Norman und Wollan, die mit dem Ballon ins Meer stürzten und von einem deutschen Schiff geborgen wurden
(Preß-Photo)

Graf de Boscari
der italienische Botschafter in Berlin, hielt dieser Tage in der Lessing-Hochschule eine Vorlesung über Dante
(Preß-Photo)

Aus China: Truppen der Kuomintang-Partei auf dem Vormarsch

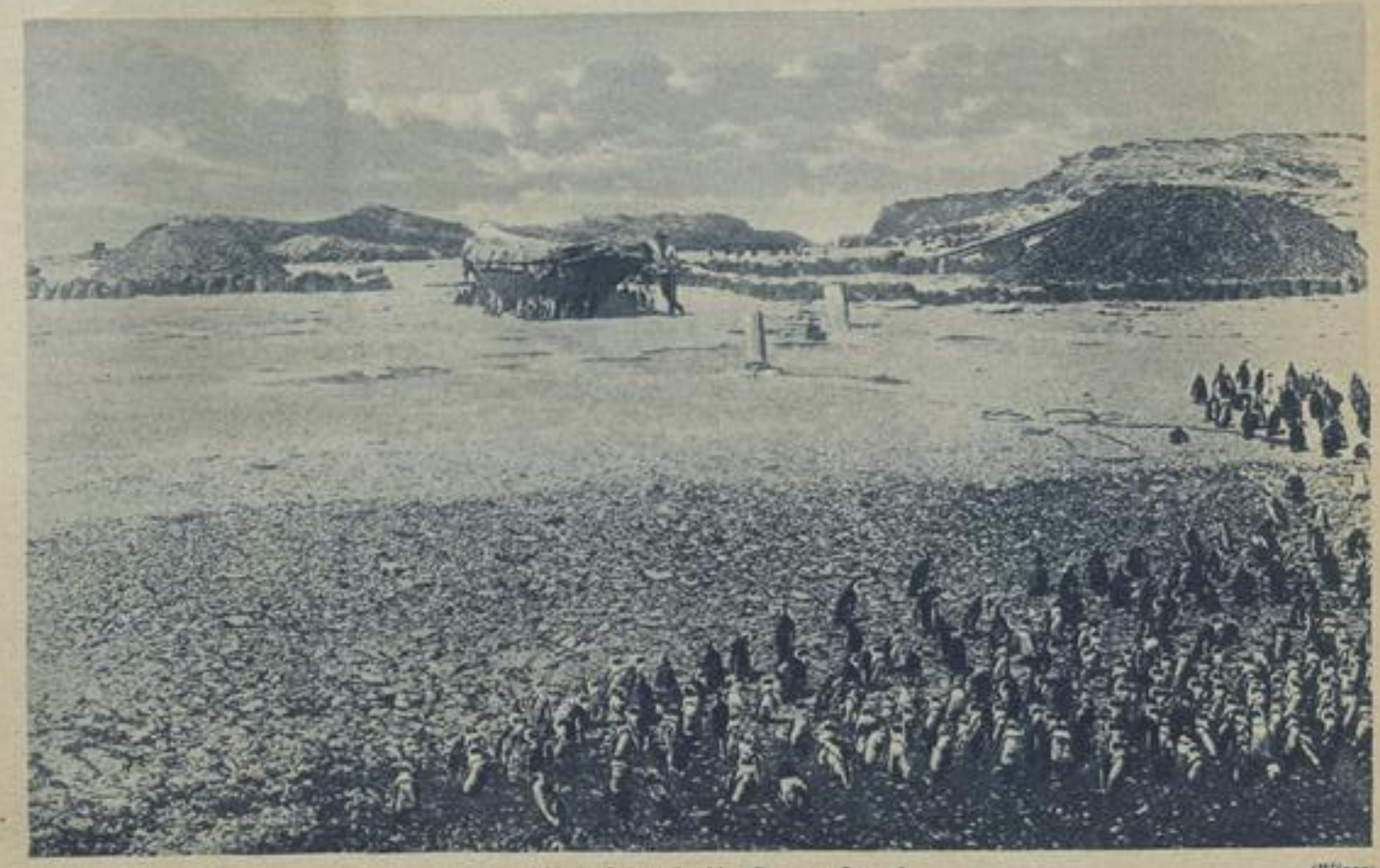

Halifax-Island, die Guano-Insel (Wipro)

Die Guano-Industrie ist ein sehr gewinnbringender Erwerbszweig, da das Material kostenlos geliefert wird. Auf den Inseln an den Küsten Perus, wo die Seevögel seit Jahrtausenden nisten, lagert eine meterdicke Schicht von Vogeldünger auf dem Gestein, der in der ganzen Welt begehrt ist. Es gilt nur, den Guano zu verladen. Unser Bild gibt eine typische Szene von Halifax-Island wieder, vorn die kleinen Düngerlieferanten und dahinter der geschäftstüchtige Mensch

SLUB
Wir führen Wissen.
Heimatmuseum
der Stadt Wilsdruff
WILSDRUFF