Gauwalter Peitsch über die Vertrauensratswahlen.

Auf einem in Dresden von der Deutschen Arbeitsfront veranstalteten Aussprache-Abend, an dem Betriebsführer, Betriebswalter und Vertrauensmänner teilnehmen, machte Gauwalter Pg. Peitsch grundlegende Ausführungen über die Vertrauensratswahlen 1936.

Die Vertrauensratswahl im vergangenen Jahr habe in Sachsen ein Ergebnis gezeitigt, mit dem man in jeder Hinsicht zufrieden sein könne. Die Bedeutung der Wahl für den Grenzgau Sachsen kennzeichne schon die Tatsache, daß von den 72 000 Betrieben im Reich, in denen Wahlen stattfanden, 8000 auf Sachsen entfallen. In eindringlichen Darlegungen hob Gauwalter Peitsch die Notwendigkeit einer besonderen Einsatzbereitschaft bei der Vertrauensratswahl im sächsischen Grenzgau hervor. Das vorjährige gute Ergebnis verpflichte zu neuem, machtvollen Einsatz im Jahre 1936

Der Wahl komme über den Rahmen der Betriebsgemeinschaft hinaus besonders politische Bedeutung zu. Durch sie müsse zum Ausdruck kommen, in welch hohem Maß die Gemeinschaftsarbeit im neuen Deutschland Fortschritte zu verzeichnen habe, zumal bei anderen Völkern gerade auf dem Gebiet der Arbeit noch der stärkste Klassenkampf herrsche.

Die Vertrauensratswahl 1936 müsse den Beweis erbringen, daß auf dem Frontabschnit Arbeit Betriebsführer und Gefolgschaften bereit sind, sich über die Schwierigkeiten des Alltages hinweg die Hand zu reichen zu treuer Arbeitskameradschaft.

Bei der Aufstellung der Liste der Vertrauensmänner durch den Betriebsführer in engem Zusammenwirken mit dem Betriebswalter als dem Amtswalter der Bewegung im Betrieb sei auf charakterliche Stärke der zu Wählenden ebenso zu achten wie auf berufliche Tüchtigkeit. Der Betriebswalter müsse mit in den Vertrauensrat gewählt werden. Nur jene Vertrauensmänner sollten wieder aufgestellt werden, die sich wirklich bewährt haben. Seitens der Betriebsführung müsse dem Vertrauensrat das Vertrauen entgegengebracht werden, das für eine erfolgreiche Zusammenarbeit zwischen Führung und Gefolgschaft erforderlich sei. Pg. Peitsch schloß mit dem Appell, alles einzusetzen für eine so gewaltige Willensäußerung deutschen Arbeitertums der Stirn und der Faust im nationalsozialistischen Staat.

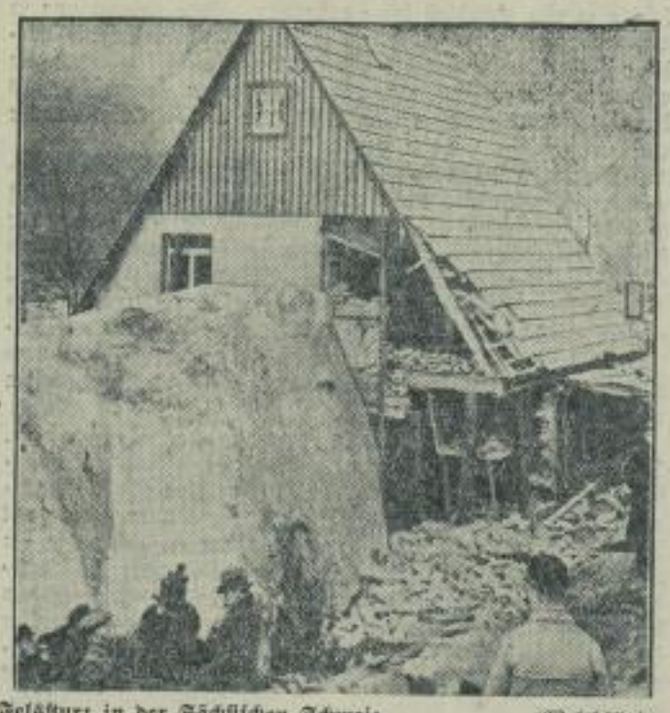

Felssturz in der Sächsischen Schweiz. (Weltbild.)

Bedeutsamer Fortschritt des kirchlichen Befriedungswerkes.

Der Sächsische Landeskirchenausschuß hat in der Gemeinde Retzschkau i. V., die vom Kirchenkampf der vergangenen Monate besonders schwer heimgesucht worden war, das Einvernehmen unter den Geistlichen hergestellt. Die Pfarrer von Retzschkau haben eine gemeinsame Erklärung an die Gemeinde gerichtet und von der Kanzel verlesen. In dieser Erklärung heißt es unter anderem unter Hinweis auf die Arbeit des Reichsministers Kerrl, es sei der Wunsch des Ministers, daß die Kirche aus christlichem Geist heraus Wege zum Frieden beschreite, der der Zerrissenheit innerhalb einer Gemeinde ein Ende schaffe; dieser Weg erfordere Gehorsam, Vertrauen und innere Bereitschaft. Die Erklärung bezeichnet eine Auflockerung aller kirchlichen Gruppenarbeit und die Gemeinschaft eines normalen kirchlichen Lebens, das alle Gemeindeglieder umschließt, als die kirchlichen Aufgaben in dieser Stunde.

Damit ist im Bereich des Landeskirchenausschusses Sachsen ein großer und wichtiger Schritt zur inneren Vereinigung der kirchlichen Verhältnisse getan.

Aus dem Gerichtssaal.

Schöffengericht Wilsdruff — Vorsitzender Amtsgerichtsrat Dr. Schulze, Schöffen: Fabrikbeamter Gründler-Wilsdruff und Tischler Börner-Kesselsdorf. Vor dem hiesigen Schöffengericht hatte sich heute vormittag der am 13. 2. 1912 in Klipphausen geborene M. K. wegen einer ganzen Reihe schwerer und leichter Einbruchsdiebstähle zu verantworten. In den Jahren 1934 und 1935 war der Angeklagte zu verschiedenen Malen bei seinem früheren Arbeitgeber in Sachsdorf durchs offene Fenster im ersten Stock eingestiegen, einige Male mußte er auch erst das Fenster eindrücken, um einsteigen zu können, und hatte da Tisch- und Bettwäsche und Geld gestohlen. Während er dann in Röhrsdorf bedienstet war, und auch nachher, bestahl er seinen dortigen Arbeitgeber um 450 RM., indem er in die Schlafstube des letzteren einstieg und nach und nach Beträge von 30 und 50 RM. entwendete. Später stahl er aus einem Schranke einer Wilsdruffer Gastwirtschaft einen Geldbetrag und aus der Hausflug eines hiesigen Lebensmittelgeschäftes Pakete, die für die Kunden bestimmt waren, im Werte von reichlich 150 RM. Schließlich entwendete er einem Schachtmeister einen Photoapparat. Der Angeklagte war geständig, so daß Zeugen nicht vernommen werden brauchten. Das Schöffengericht verurteilte ihn zu einer Gesamtstrafe von 1 Jahr 3 Mon. Gefängnis und Aberkennung der bürgerlichen Ehrenrechte auf 3 Jahre. Der Staatsanwalt sprach zwar für Versagung mildernder Umstände, aber das Gericht erkannte solche an, weil der Angeklagte nicht vorbestraft war und seine Taten reumütig bekannte. Einen Monat der Untersuchungshaft wurde auf die Strafe angerechnet. Da der Verurteilte das Urteil annahm, erlangte es Rechtskraft.

Börse, Handel, Wirtschaft.

Mitteldeutsche Börse in Leipzig vom 15. Januar

Heute hielten sich Kurobesserungen und Rückgänge ungefähr die Waage. Waldschlößchen 1,5 Prozent gebessert, während Berliner Kindl erneut 5 Prozent hergeben mußten. Falkensteiner Gardinen 1,5 Prozent schwächer. Bachmann & Ladewig um 3, Meißener Ofen um 4, Gebler werke um 1,75. Langbein Pfannhäuser um 2 Prozent (bei Zuteilung) heraufgesetzt. Gottfried Lindner wurden mit 111 Prozent zum erstenmal gehandelt. Albumin Genußscheine 5 ℳ niedriger. Sächsische Bank 2,62 Prozent höher gefragt. Am Markt der Festverzinslichen gaben Landwirtschaftliche Goldpfandbriefe um 0,5 Prozent nach. Leipziger Stadtanleihe um 0,5 Prozent gebessert.

Dresdner Schlachtviehmarkt vom 16. Januar 1936

Preise. Kälber: A) —; B. a) 56—65; b) 46—55; c) 42—45. Schweine: a) 1. 56; 2. —; b) 54; c) 52; d) 50. **Auftrieb:** 122 Rinder, darunter 6 Ochsen, 6 Bullen, 110 Kühe, Zum Schlachthof direkt: 250 Auslandsrinder. 344 Kälber, 3 zum Schlachthof direkt. 195 Schafe, 1 zum Schlachthof direkt. 436 Schweine, 14 zum Schlachthof direkt. **Ueberstand:** 11 Kühe, 150 Schafe. **Marktverlauf:** Kälber schlecht, Schweine mittel.

Amtliche Berliner Notierungen vom 15. Januar.

(Sämtliche Notierungen ohne Gewähr.)

Berliner Wertpapierbörse. Auch wenn das Interesse für die Aktienmärkte im allgemeinen wieder nicht als lebhaft zu bezeichnen war, so erhielt sich doch die vorwiegend festere Grundstimmung. Im Gegensatz zu der neuen Aufwärtsbewegung am Aktienmarkt standen die Rentenpapiere, für die die Kursbewegung verschiedentlich nach unten verlief.

Berliner Devisenbörse. (Telegraphische Auszahlungen.) Argentinien 0,668 (0,672); Belgien 41,94 (42,02); Dänemark 54,84 (54,94); Danzig 46,80 (46,90); England 12,28 (12,31); Estland 67,93 (68,07); Finland 5,41 (5,42); Frankreich 16,38

Die heutige Nummer umfaßt 8 Seiten

Hauptschriftleiter Hermann Lässig, Wilsdruff, zugleich verantwortlich für den gesamten Textteil einschließlich Bilderdienst.
Verantwortlicher Anzeigenleiter: Erich Reiche, Wilsdruff.
Druck und Verlag: Buchdruckerei Arthur Tschunke, Wilsdruff.
D.A. XII. 35: 1495. — Zur Zeit ist Preisliste Nr. 6 gültig.

Für die vielen Beweise aufrichtiger Teilnahme durch Wort, Schrift, Spenden und herrlichem Blumenschmuck, sowie das ehrenvolle Geleit zur letzten Ruhestätte meines lieben, unvergeßlichen Gatten, Sohnes, Bruders, Schwagers u. Schwiegersohnes, Herrn

Kurt Kühn

sagen wir allen lieben Verwandten, Freunden und Bekannten unseren

herzlichsten Dank

Besonderen Dank Herrn Pfarrer Heber für die trostreichen Worte, Herrn Kantor Fichtner für den erhebenden Gesang, sowie der DAF. und seinen Arbeitskameraden.

Kesselsdorf, am 16. Januar 1936.

Elisabeth Kühn geb. Garbe und Sohn Günter nebst allen Hinterbliebenen.

Zurückgekehrt vom Grabe unserer lieben Entschlafenen, Frau

Auguste Pauline verw. Vogel

drängt es uns, allen für die erwiesene Teilnahme

herzlichst zu danken.

Röhrsdorf, am 15. Januar 1936.

Die trauernden Hinterbliebenen.

Schlagholzhaufen-Auktion

Montag, den 20. Januar 1936, von vormittags 9 Uhr an sollen im **Rittergutsforst Klipphausen**

ca. 120 starke Schlagholzhaufen

meistbietend verkauft werden. Zusammenkunft auf dem Holzschlage nächst der Birkenhainer Viehweide. Bedingungen vorher. Gute Abfuhre.

Klipphausen, am 17. Januar 1936. **Wrzesinsky.**

Besenreisig gibt ab **Friebel, Blankenstein**

Drucksachen liefert in kürzester Frist die **Buchdruckerei des Blattes**

3. Ziehung 3. Klasse 208. Sächsischer Landeslotterie

3. Ziehung am 15. Januar 1936.

(Ohne Gewähr.) Alle Nummern hinter welchen keine Gewinnbezeichnung steht, sind mit **144** Mark gezogen.

5000 auf Nr. 48589 bei Fa. Hermann Leonhardi, Dresden.
2000 auf Nr. 67989 bei Fa. George Meyer, Leipzig.

852 027 228 926 377 586 275 917 814 108 050 320 **1784** 334 (200) 984 465 708 167 102 158 757 092 046 620 439 977 715 563 **2656** (200) 808 692 101 683 638 256 **3524** 650 902 152 **4306** 801 362 218 913 **5398** 200 (200) 563 417 769 603 677 257 081 118 750 (200) 885 436 336 **6413** 125 317 855 669 141 152 463-624 055 (200) 020 040 868 158 563 **7746** 232 325 048 485 861 175 722 268 773 741 (250) **8803** 829 038 464 325 344 274 (200) 634 173 678 681 329 947 474 (200) **9714** 505 764 668 791 574 527 570 **10803** 394 489 121 977 685 691 825 463 (200) 870 (200) 258 938 052 485 519 **11416** 983 943 329 546 **12848** 158 256 785 386 948 371 087 862 496 363 (200) 851 374 183 714 045 **13187** 311 190 410 733 346 516 **14814** (200) 535 203 107 577 198 161

15764 670 (200) 722 464 208 (200) 908 168 341 466 **16587** 996 121 (250) 245 961 142 (300) 387 236 182 027 334 711 (200) 383 **17862** 919 231 510 435 336 **18121** 174 674 995 213 197 632 **19089** 235 802 608 920 (200) 159 477 262 **20329** 372 814 491 733 031 962 **21255** 971 201 568 614 474 224 781 590 540 488 546 **22483** 003 877 369 774 (200) 748 600 786 056 717 744 939 278 **23543** 107 342 068 076 (200) 193 251 900 282 (200) 684 211 203 691 **24744** 953 594 535 286 010 949 (1000) 257 558 317 784 359 430 **25502** (200) 285 059 032 (200) 232 985 181 243 574 325 **26095** 628 876 106 753 535 142 892 541 (200) **27441** 693 236 (200) 871 431 543 345 908 736 166 **28467** 524 109 620 186 185 **29631** 988 (200) 326 668 915 444 765 960 939

30190 975 077 908 122 555 720 585 328 001 870 **31554** 704 (200) 394 366 555 (500) 551 023 **32874** 473 459 398 053 **33155** 532 483 810 920 085 594 600 **34814** 195 837 979 051 237 239 910 284 501 **35040** 099 (200) 493 481 934 499 934 336 081 932 780 (200) 207 (200) 720 818 312 445 **36551** 295 992 929 884 696 329 151 247 026 015 **37185** 157 880 506 466 515 737 845 373 586 483 747 **38893** 904 129 **39025** 997 908 306 798 109 527 888 248 **40010** 119 068 690 (200) 316 655 936 (200) **41152** 173 (200) 626 381 287 781 (250) 386 067 409 765 907 **42812** 240 (250) 588 454 587 911 036 029 **43225** 775 222 248 099 594 151 879 236 192 520 081 256 **44210** 297 198 743 232 243 395 699 (200) 457 757 532 067 530 277

45698 544 969 459 954 040 643 898 123 582 029 **46159** 435 930 374 705 413 170 409 016 **47951** 641 489 479 116 574 690 407 **48168** 303 607 855 411 167 704 442 580 (5000) 114 **49543** 447 195 558 075 751 681 477 694 **50662** 849 (1000) 974 008 016 (1000) 497 099 466 124 581 149 970 732 395 452 (200) **51070** 072 770 762 038 969 530 (200) 852 041 (500) 552 **52021** 270 (200) 067 849 797 **53810** 028 355 (250) 708 119 013 141 923 996 569 **54450** (200) 312 747 760 894 147 300 525 **55390** 101 (200) 064 602 464 810 707 351 559 939 087 143 779 527 **56483** 904 240 027 197 387 767 775 345 (200) 892 724 695 **57144** 421 581 049 800 783 **58770** 725 261 875 983 567 564 065 **59153** 563 622 (250) 088 186 441 964 458

60607 196 811 242 110 (200) 570 861 (200) 389 670 544 819 002 191 **61598** 759 305 (500) 852 905 907 409 516 754 340 001 110 221 312 **62622** 990 (250) 426 993 407 401 835 477 **63739** 135 569 365 369 014 682 **64112** 253 221 473 896 867 (200) 431 381 (250) 114 603 (200) 686 (200) **65929** 435 500 546 428 643 195 784 390 **66003** 774 086 (200) 354 (200) 975 (200) 052 427 091 **67103** 855 263 723 346 989 (2000) 065 201 **68360** (200) 766 008 (250) 011 683 802 181 968 556 **69486** 168 809 127 70000 **70592** 136 235 781 644 368 732 129 [illegible] **71387** 940 536 278 284 973 (250) 265 731 **72337** 573 394 306 **73087** 830 949 (200) 010 144 148 829 (200) 591 670 (200) 844 786 860 958 **74664** 078 711 538 690 712

75008 819 470 510 630 (200) 771 267 021 759 **76665** 218 (200) 526 713 199 251 880 578 390 358 040 **77576** 152 093 502 589 002 199 813 988 **78717** 115 409 260 550 194 191 916 487 444 507 **79899** 424 805 (200) 452 636 (200) 743 804 355 639 554 (200) 988 (250) 277 585 **80713** 661 324 510 640 615 152 128 **81256** (200) 232 193 104 720 095 377 286 507 268 (200) **82101** 756 375 892 883 621 165 **83580** 603 339 600 517 (250) 261 015 366 (200) 411 360 **84558** 777 915 122 159 996 645 242 385 235 079 165 **85515** 838 200 521 **86302** 259 910 504 813 628 539 286 308 **87837** 474 398 290 539 290 768 389 056 048 196 677 **88047** 408 476 606 625 203 743 413 286 963 (200) 249 334 530 **89241** 251 013 406 724 935 291 873 159 199 398 286

90630 574 633 125 326 701 (200) 098 967 **91981** 538 966 820 268 894 112 909 (250) 407 (200) **92202** 261 201 401 237 **93689** 839 863 840 429 126 532 709 430 471 079 083 690 703 **94246** 589 941 829 688 715 074 771 449 **95032** 156 848 802 335 490 568 409 282 985 782 572 642 321 (250) 998 **96971** (200) 636 048 930 067 156 **97718** 574 045 286 269 559 382 190 229 492 083 (200) **98172** 338 743 270 272 505 287 976 626 675 **99720** 251 183 850 349 806 027 474 187 541 505 182 375 591 141 **100309** (250) 143 398 855 180 474 411 (200) 305 (200) 565 818 101000 **101129** 379 523 **102074** 269 668 817 061 932 336 394 **103873** 126 383 222 186 101 109 **104914** 041 159 004 268 965 188 (200) 881

105040 418 881 023 518 870 970 **106430** 049 340 633 868 218 458 926 186 903 987 984 260 **107206** 164 204 792 069 602 387 969 103 **108436** 051 261 057 509 388 958 **109367** 593 208 386 908 072 443 740 635 199 **110157** 715 847 207 925 708 792 (250) 169 945 585 **111214** (200) 575 121 678 467 225 768 644 200 724 681 **112229** (200) 620 232 769 523 886 143 632 420 **113668** 336 460 978 397 182 260 569 513 (250) 224 **114183** 561 177 554 191 236 596 **115234** 148 630 (200) 910 491 813 393 982 386 200 963 **116618** 040 766 270 492 311 (200) 528 (500) 227 696 692 026 **117844** 626 (1000) 279 725 767 679 748 **118809** 969 035 477 (250) 250 065 873 **119887** 039 002 034 058 663 249 741 (200) 176 (200) 163 778 472

120346 163 540 455 977 971 415 162 520 381 386 7417 78 745 651 892 (200) **121655** 760 (250) 478 **122976** 527 (200) 183 (200) 049 848 284 229 162 **123102** 204 409 287 958 780 972 267 715 771 (200) 168 571 **124711** 505 913 897 160 011 046 085 857 059 486 778 411 (500) 205 531 **125867** 584 432 (200) 199 344 (200) 838 421 339 (200) 615 545 **126112** 756 447 438 575 153 625 304 124 758 573 (200) **127185** 583 514 (200) 072 301 645 **128566** 797 612 559 642 096 864 275 132 927 854 303 352 **129308** 583 751 602 723 504 (200) 285 145 658 **130696** 230 638 312 **131104** 653 759 597 200 047 351 714 **132720** 928 900 (200) 089 265 867 736 **133626** 765 994 198 680 306 **134041** 177 599 (200) 414 (200)

135577 804 147 506 224 404 495 665 594 **136856** 660 224 181 742 114 (250) 018 (200) 549 778 445 815 (200) 393 204 147 188 257 073 (250) **137224** 129 885 **138555** 833 366 602 542 043 915 **139471** 785 (200) 968 880 236 103 073 **140303** 297 387 830 328 652 008 026 139 858 314 728 **141700** 178 330 588 896 956 **142268** 502 465 613 809 439 548 **143130** 518 738 (250) 873 845 780 444 201 **144943** 817 658 477 505 877 306 580 **145997** 674 322 242 (250) 756 164 248 648 502 978 874 290 943 **146470** 604 425 (600) 583 (200) 141 757 055 263 **147684** 270 (250) 449 523 294 856 727 171 553 **148409** 727 312 480 467 162 507 **149981** 413 536 992 035

150065 391 302 821 254 770 (250) 592 883 138 (250) 663 186 **151562** 088 905 (250) 690 720 040 982 837 (200) **152296** 389 (800) 475 771 797 **153728** 149 525 886 500 962 958 962 (200) 626 477 094 397 181 592 **154664** 115 621 387 185 419 653 880 702 (1000) 081 **155065** 018 733 132 734 010 769 400 850 031 583 143 745 157 654 **156581** 300 905 716 557 **157168** 774 888 551 042 **158434** 284 981 607 094 083 (200) 420 043 **159261** 672 345 530 179 564 (200) 374 055 850 853

SLUB
Wir führen Wissen.
Heimatmuseum der Stadt Wilsdruff
WILSDRUFF