

Baugewerkschule
zu Chemnitz.
Obere Classe
1845-1846.

J
352-3



SLUB

Wir führen Wissen.



TECHNISCHE UNIVERSITÄT
CHEMNITZ

1303.

Technische Universität
Chemnitz

WA

352-3

J.

352.

III.

352-3

Programm

für die oben Klasse der Bauingenieurstudenten
zur Prüfungsarbeit für 2. 1874.

Handwritten text in cursive script, likely detailing the program's content and rules.

Handwritten signature or name.



SLUB

Wir führen Wissen.



TECHNISCHE UNIVERSITÄT
CHEMNITZ

Entwurf zu einem Landtschulhaus für 2 Klassen, nach d. 1^{ten} Entwurf, nach d. Befehle d. Landes
 Hauptansicht.

Querschnitt durch den Saal A. B.

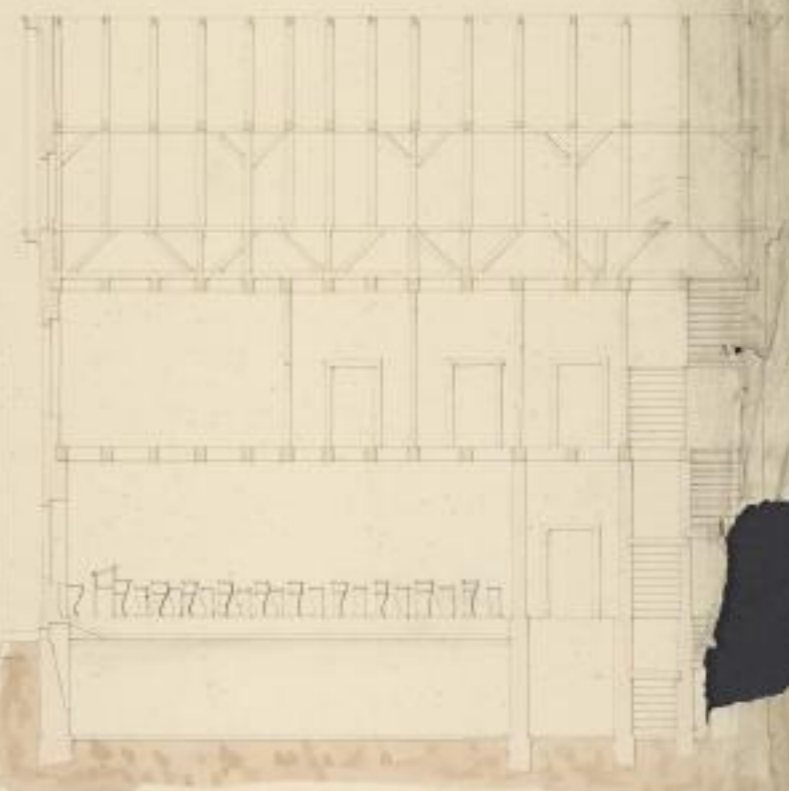

10 11 12 13 14 15 16 17 18 19 20 21 22 23 24 25 26 27 28 29 30 31 32 33 34 35 36 37 38 39 40 41 42 43 44 45 46 47 48 49 50 51 52 53 54 55 56 57 58 59 60 61 62 63 64 65 66 67 68 69 70 71 72 73 74 75 76 77 78 79 80 81 82 83 84 85 86 87 88 89 90 91 92 93 94 95 96 97 98 99 100

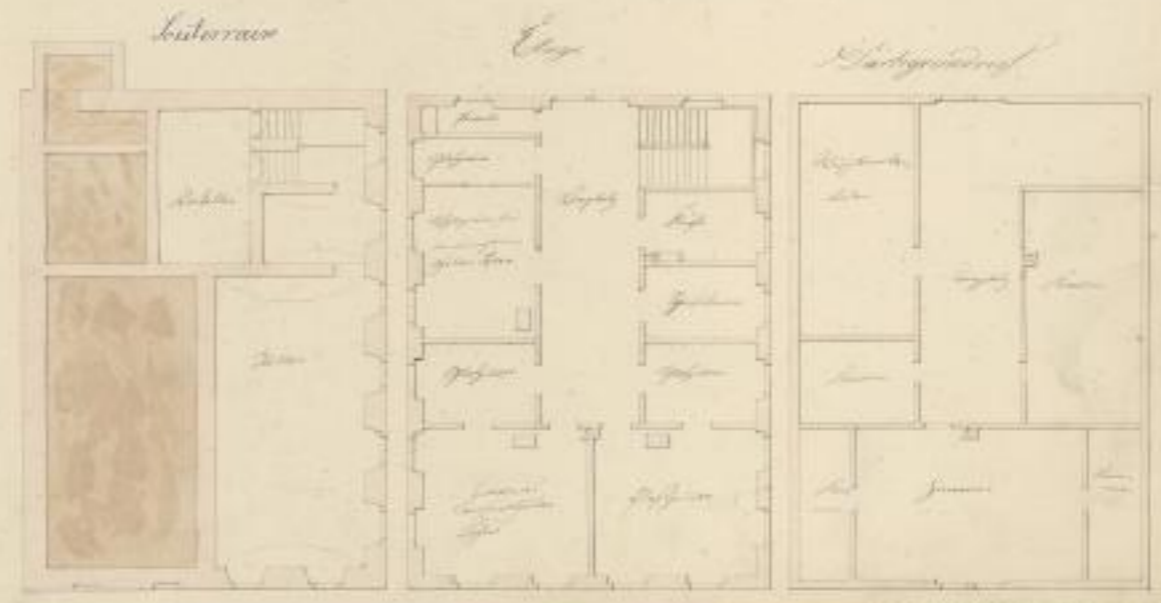
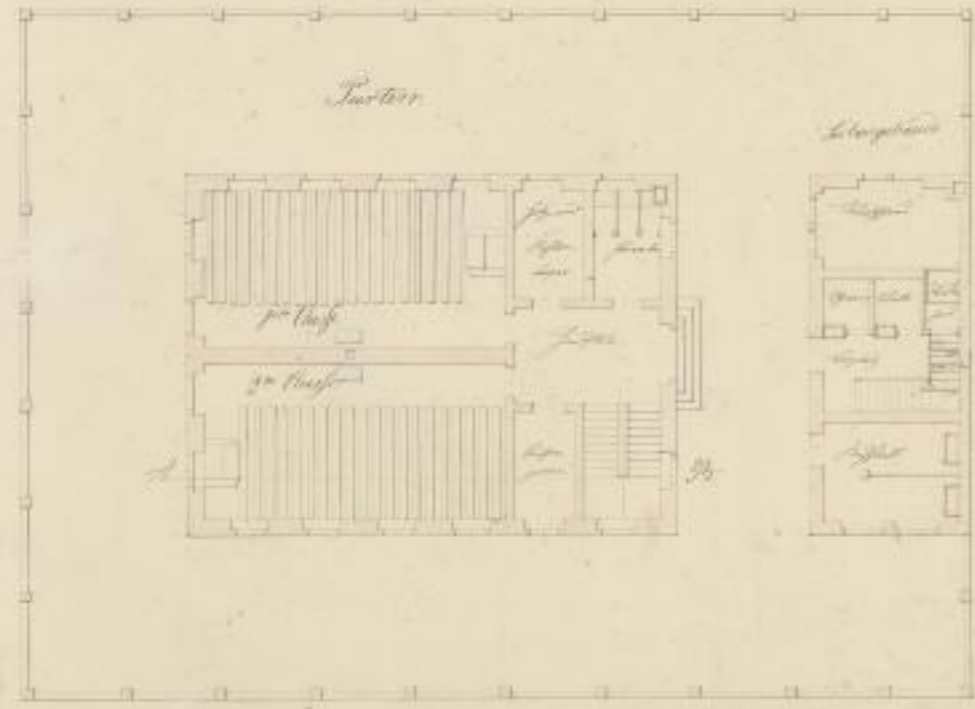



SLUB

Wir führen Wissen.



TECHNISCHE UNIVERSITÄT
CHEMNITZ

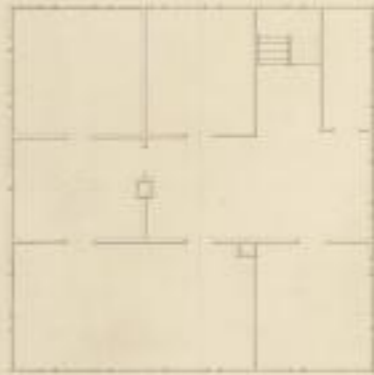
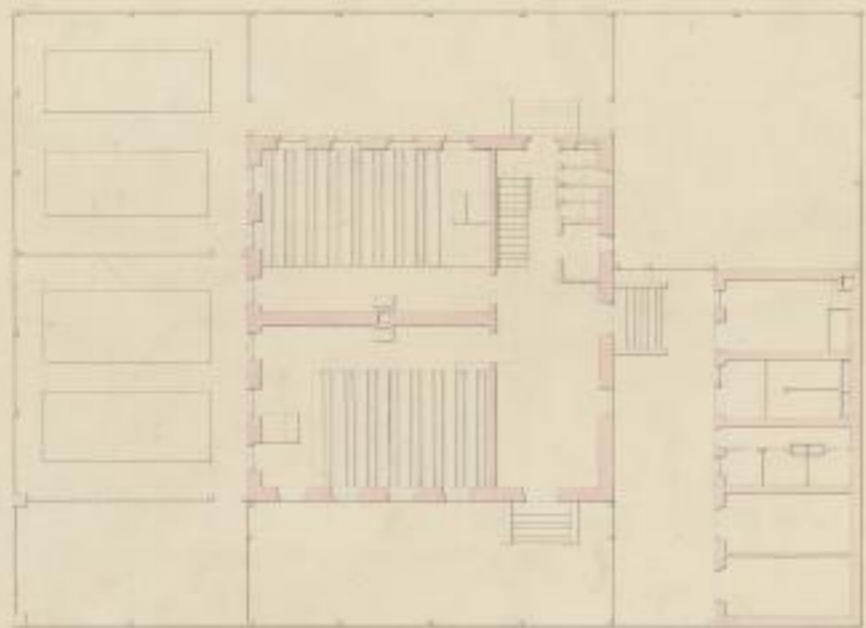

Handwritten text or signature in the bottom right corner of the drawing.

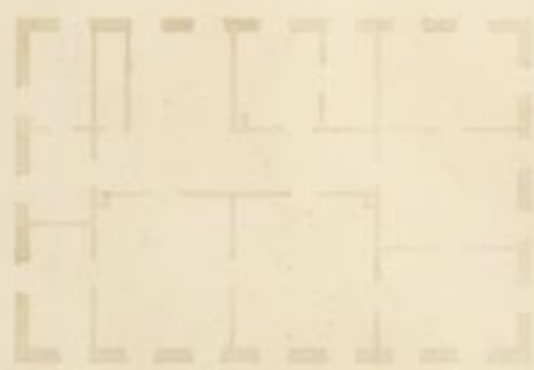

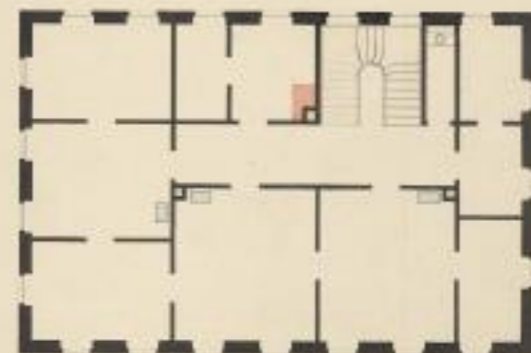
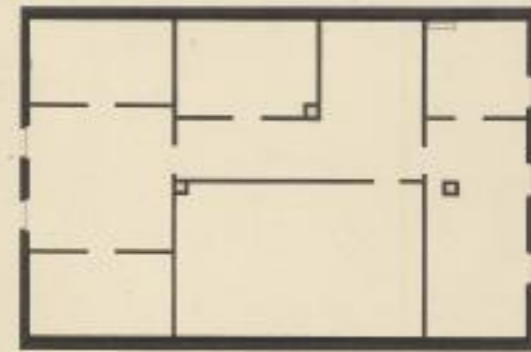
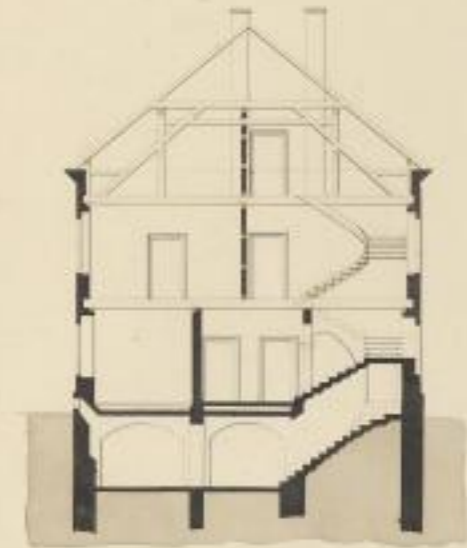
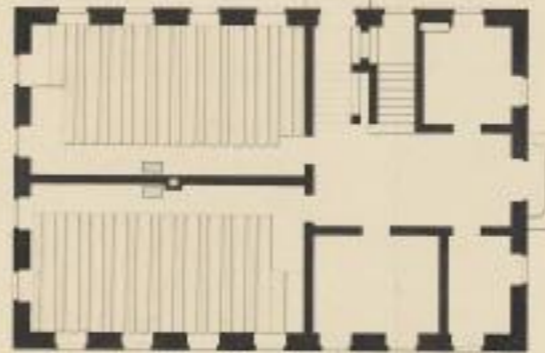
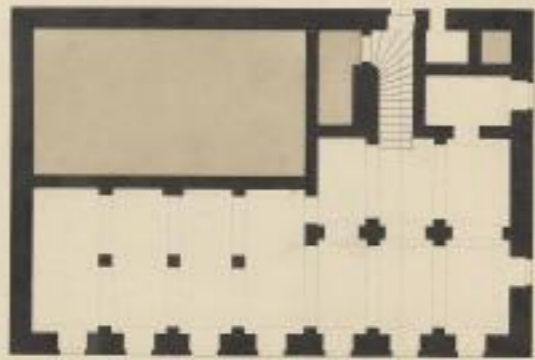

Entwurf von C. F. Bayer

Faint, illegible text, possibly bleed-through from the reverse side of the page.



[Faint rectangular stamp]

[Faint rectangular stamp]

[Faint rectangular stamp]

[Faint rectangular stamp]

[Faint rectangular stamp]

[Faint rectangular stamp]

[Faint rectangular stamp]

[Faint rectangular stamp]

[Faint rectangular stamp]

[Faint rectangular stamp]

[Faint rectangular stamp]

[Faint rectangular stamp]

[Faint rectangular stamp]

[Faint rectangular stamp]

Entwurf zu einem Landschulhause

Architektentafel 12

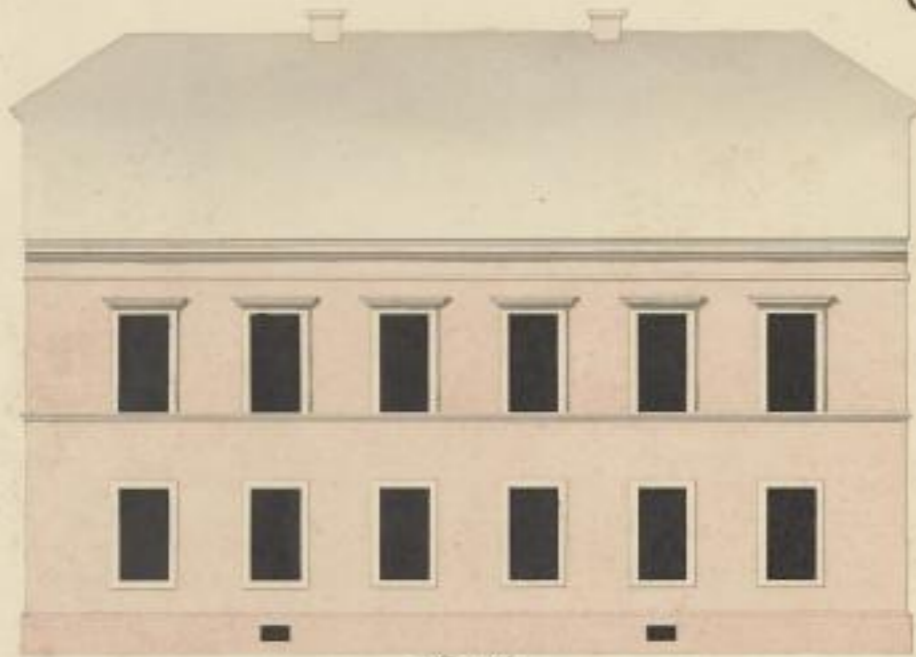

Facade

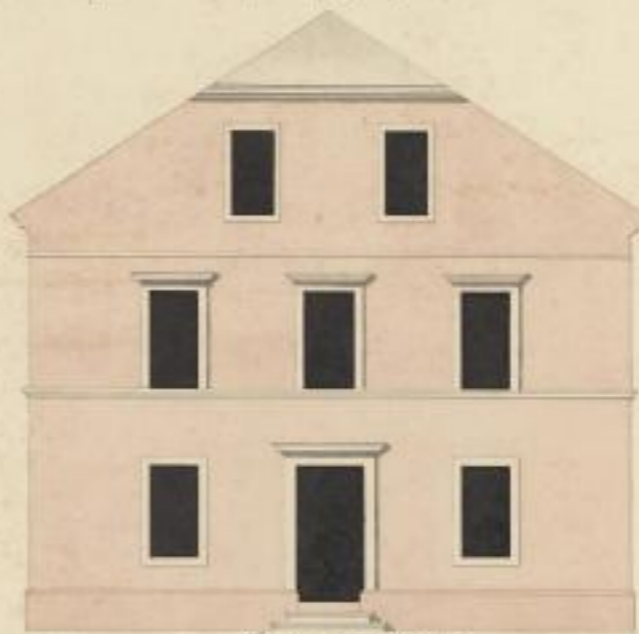

Seitenansicht

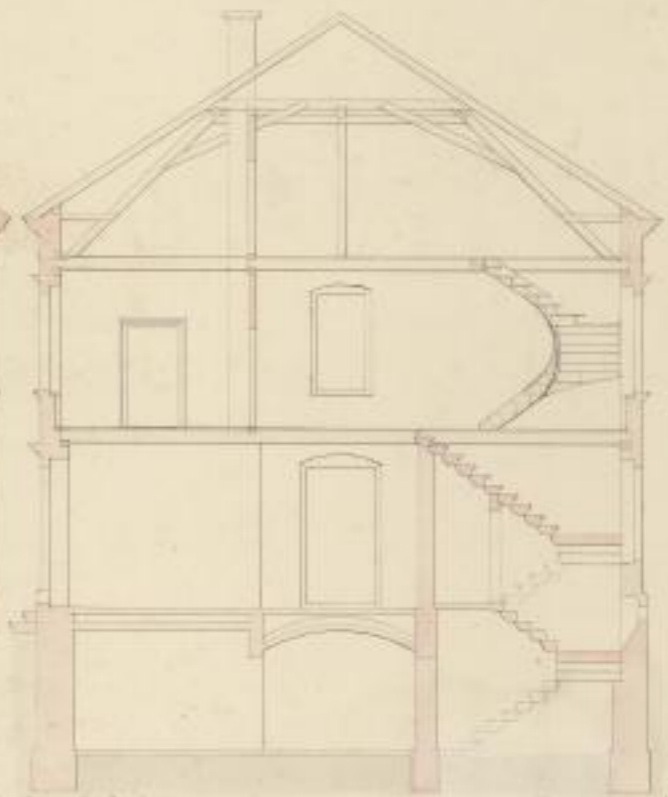

Spiegelplatte



Stiegenhof

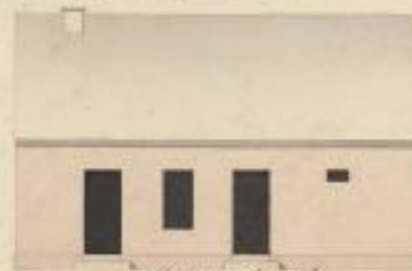

Rückgebäude

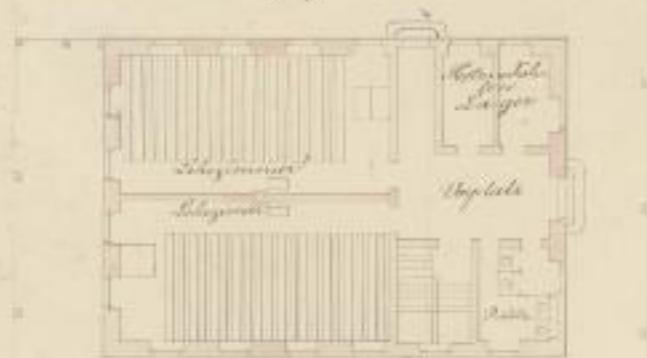

Bleichen und
Gemüsegarten

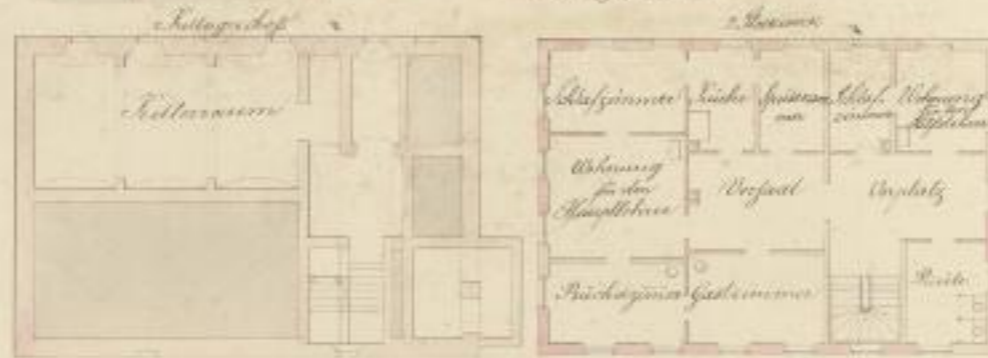

Stiegenhof

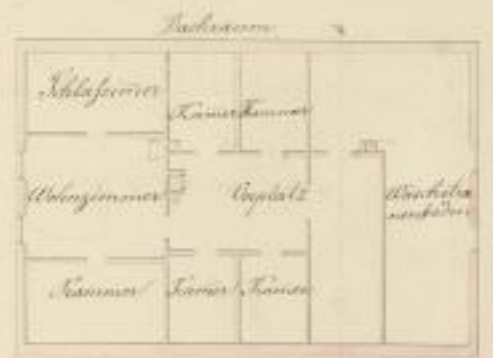

Rückgebäude

Architektentafel
12
1848

Handwritten text, possibly a title or page number, centered at the top of the page.

Handwritten text on the right edge of the page, possibly a page number or reference.



SLUB

Wir führen Wissen.



TECHNISCHE UNIVERSITÄT
CHEMNITZ

Landes Schulhaus.
 Von
 N. Thieme.
 1814



Ansicht

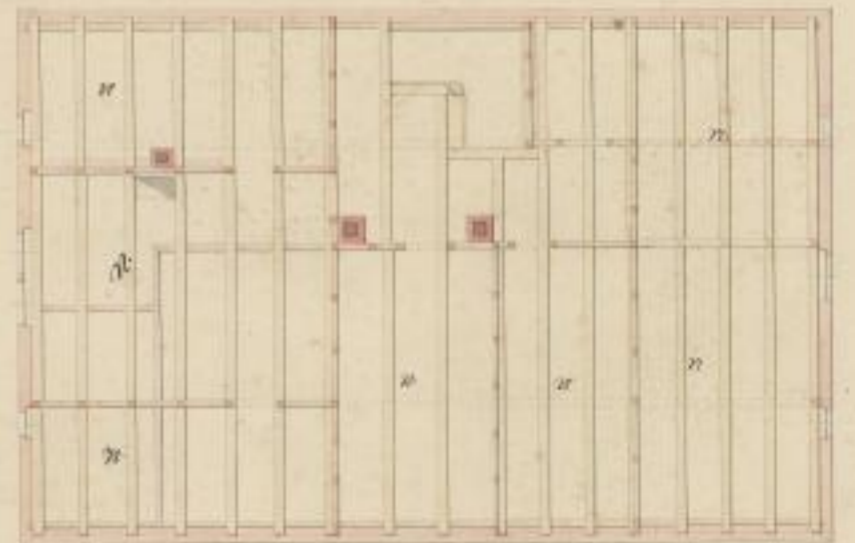

I Querschnitt

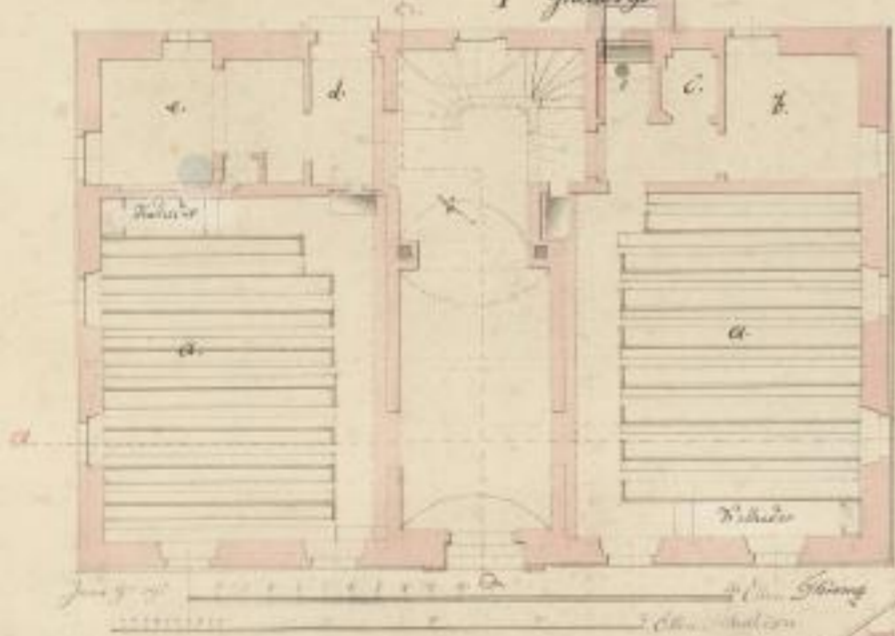

II Querschnitt

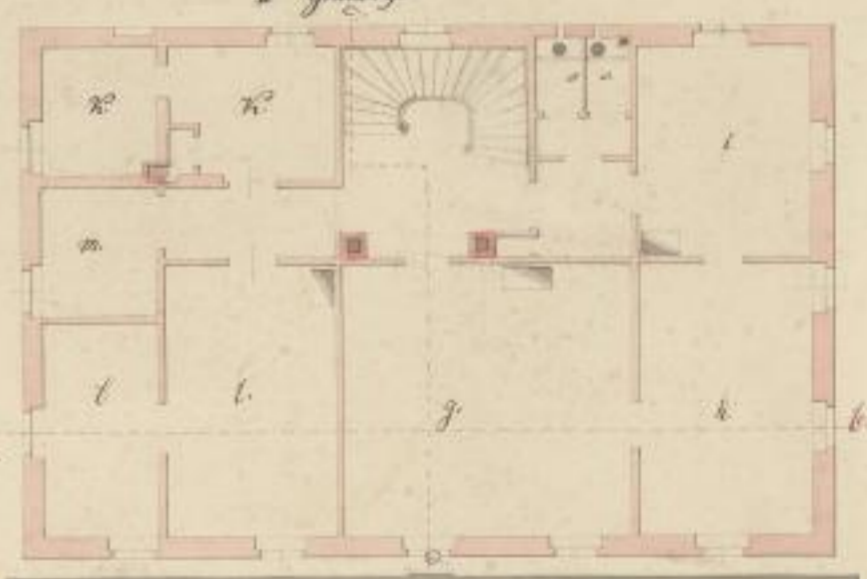

- a Saalflügel
- b Bräuerzimmer
- c Kellereinstich
- d Durchgang
- e Tisch u. Tischstuhl
- f Kuchentisch u. Grotte
- g Kuchentisch des Lehrers
- h Schlafkammer
- i Gastzimmer
- k Küche u. Speisekammer
- l Wäsche u. Kuchentisch
- m Nebenraum
- n Dachstuhlzimmer u. Kuchentisch
- o Kellereinstich
- p Kellereinstich u. Kuchentisch
- q Kellereinstich u. Kuchentisch
- r Kellereinstich u. Kuchentisch
- s Kellereinstich u. Kuchentisch
- t Kellereinstich u. Kuchentisch
- u Kellereinstich u. Kuchentisch

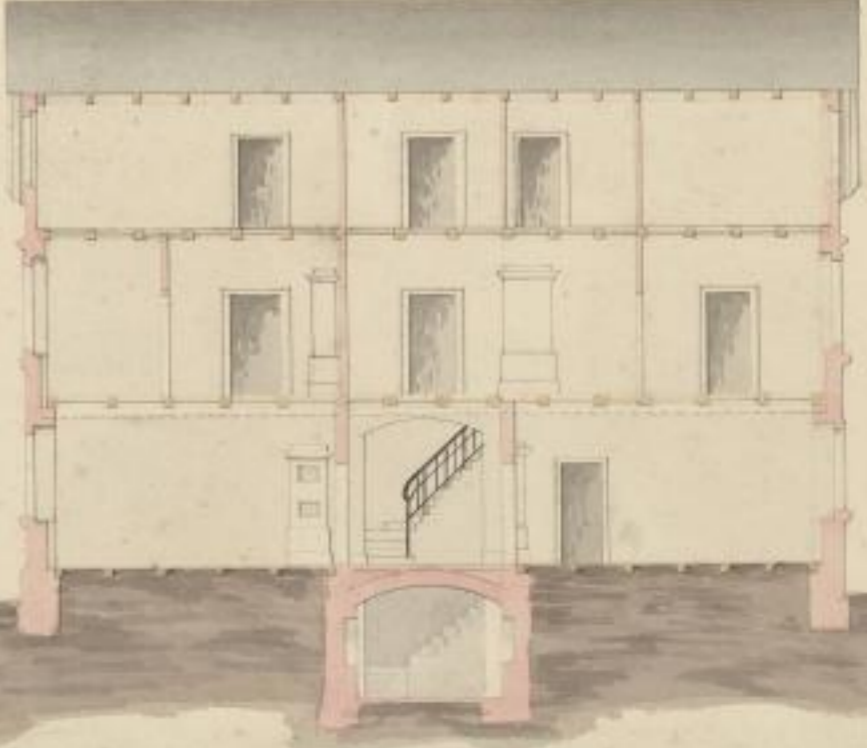
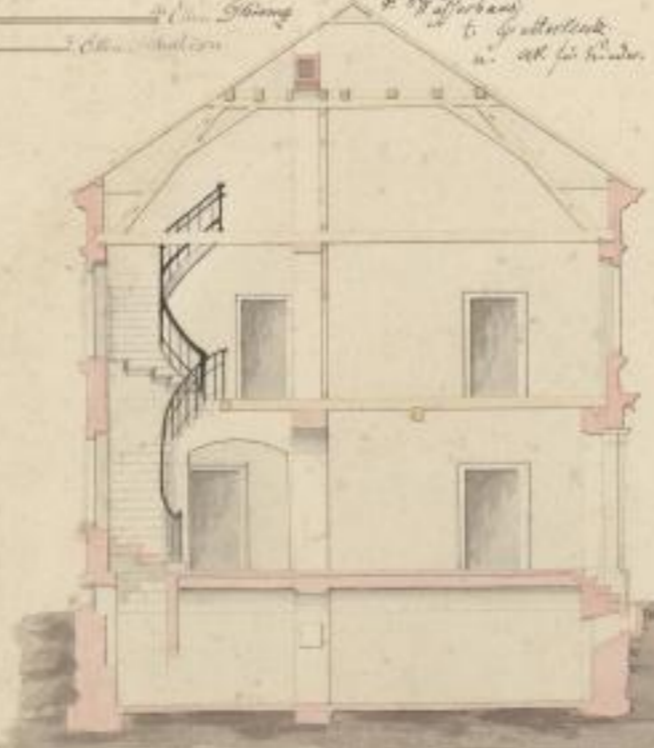
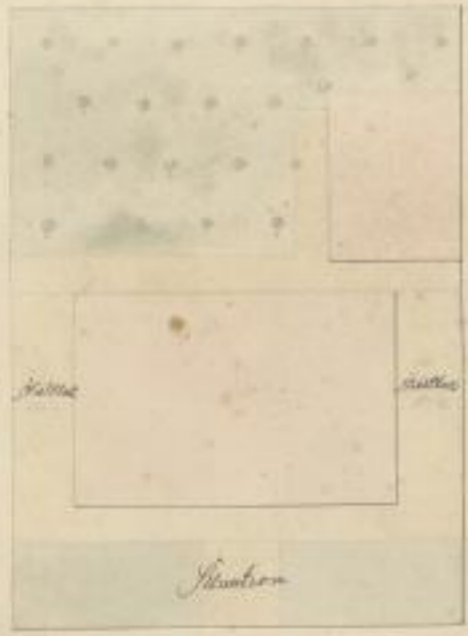



Entwurf zu einem Landstulhaus mit 2 Classen, für 10 Kinder

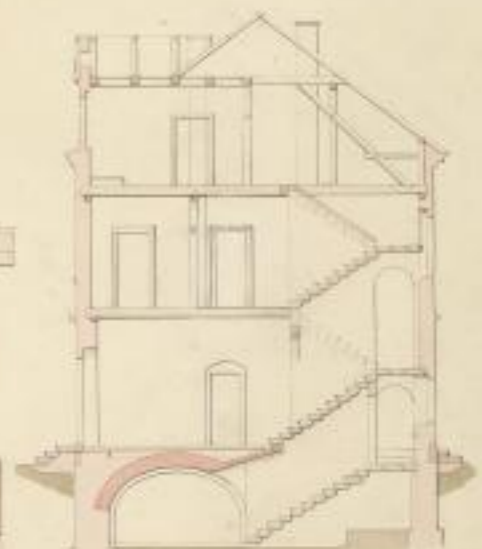
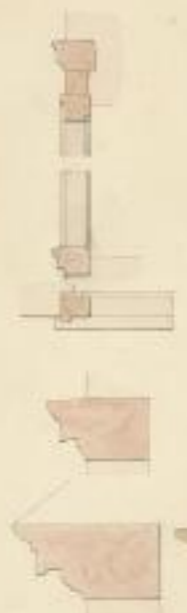
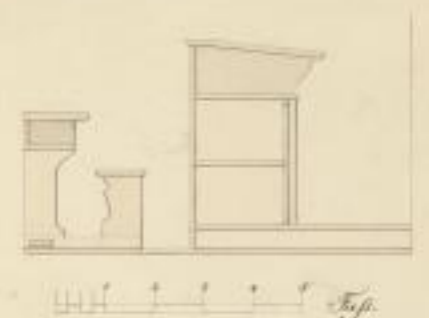

Durchschnitt nach der Linie A-B
1. Etage.



Durchschnitt nach A-B

Soultan.

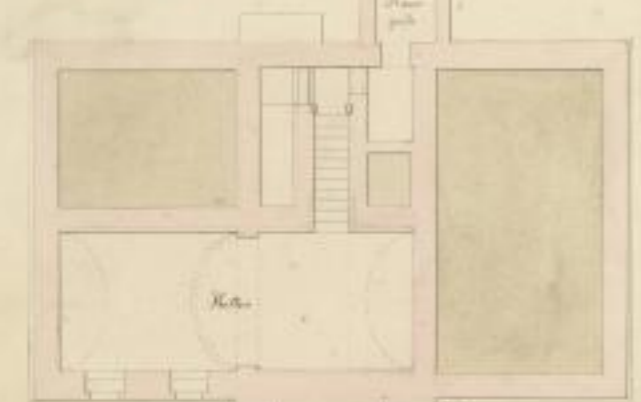

Plan

Parterre.

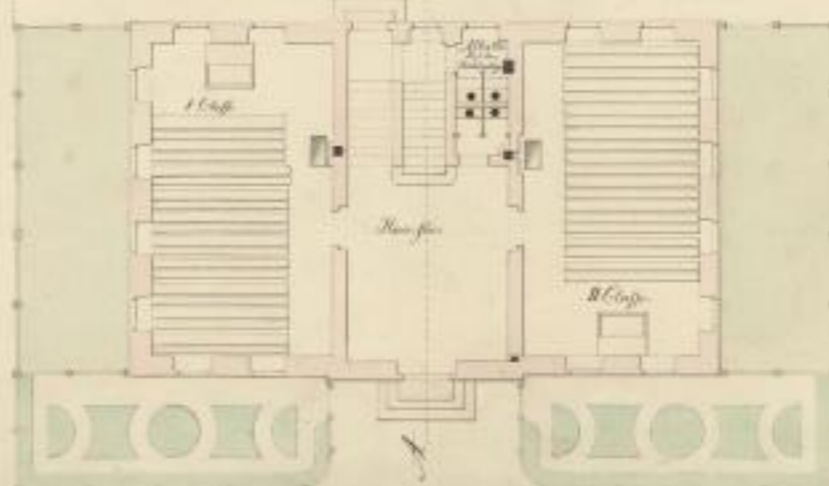

Plan

gg und vgl. im Vorles. Bucher
aus dem Jahre 1811

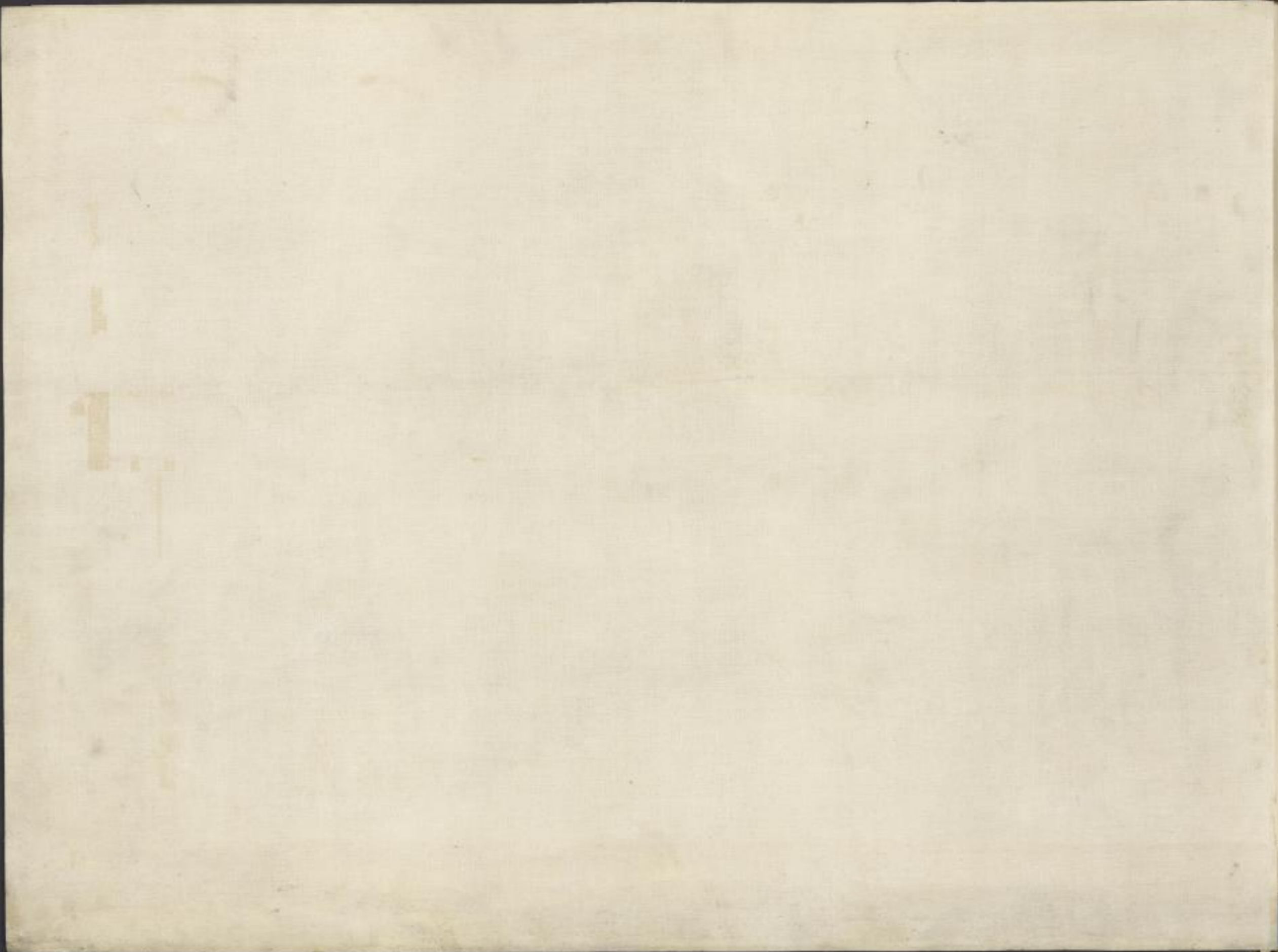

SLUB

Wir führen Wissen.



TECHNISCHE UNIVERSITÄT
CHEMNITZ

Plan
zu einem Landschulhaus.

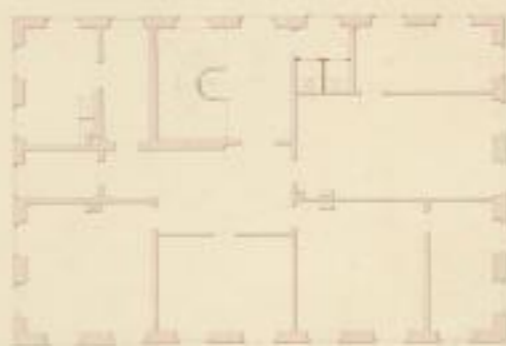
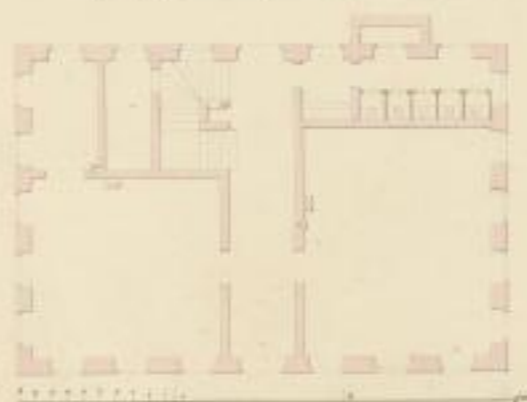
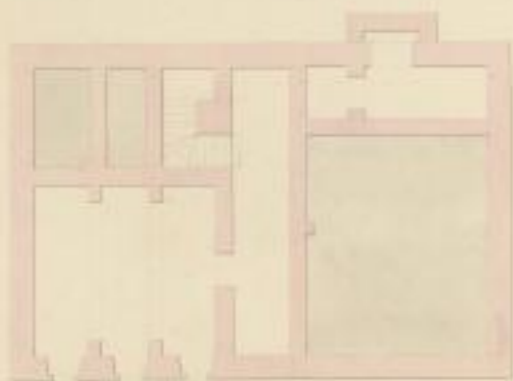

Handwritten note or signature in the bottom right corner.



Entwurf zu einem Landschulhause.

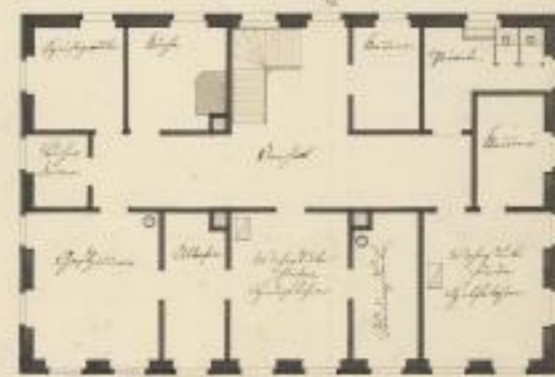
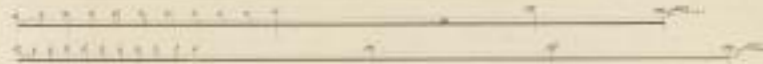
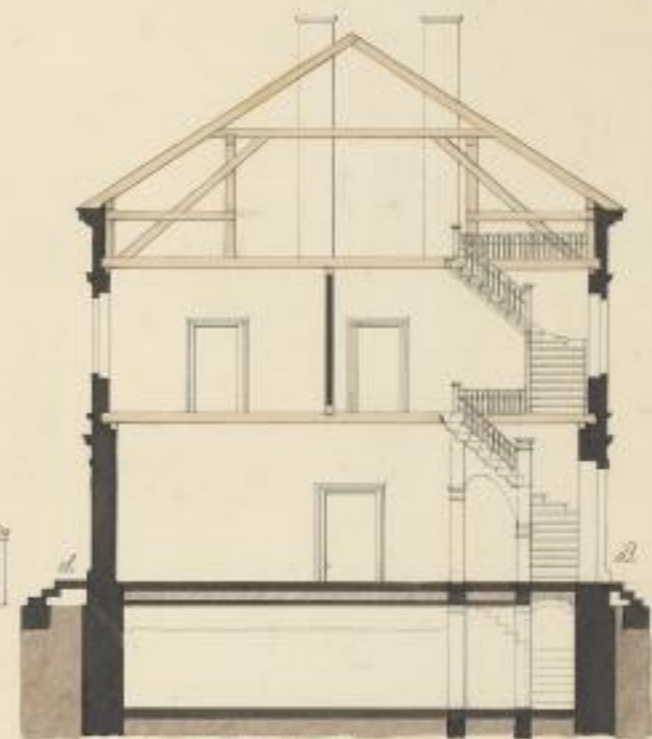

*Entwurf zu einem Landschulhause
von Albrecht Langhans
1822*

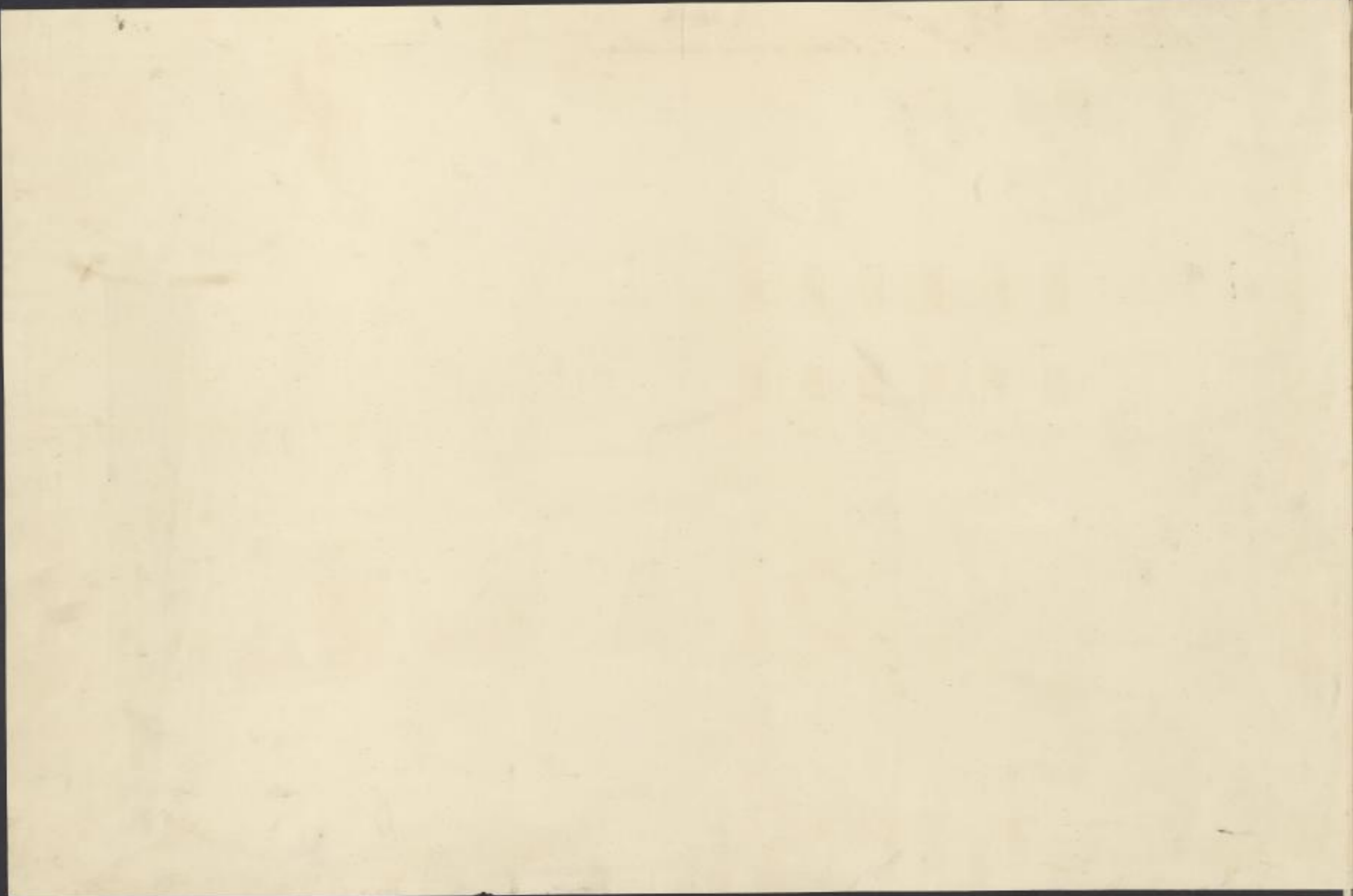

SLUB

Wir führen Wissen.



TECHNISCHE UNIVERSITÄT
CHEMNITZ

Entwurf zu einem Landschulhause.
mit zwei Klassen eine jede für 40 Kinder.

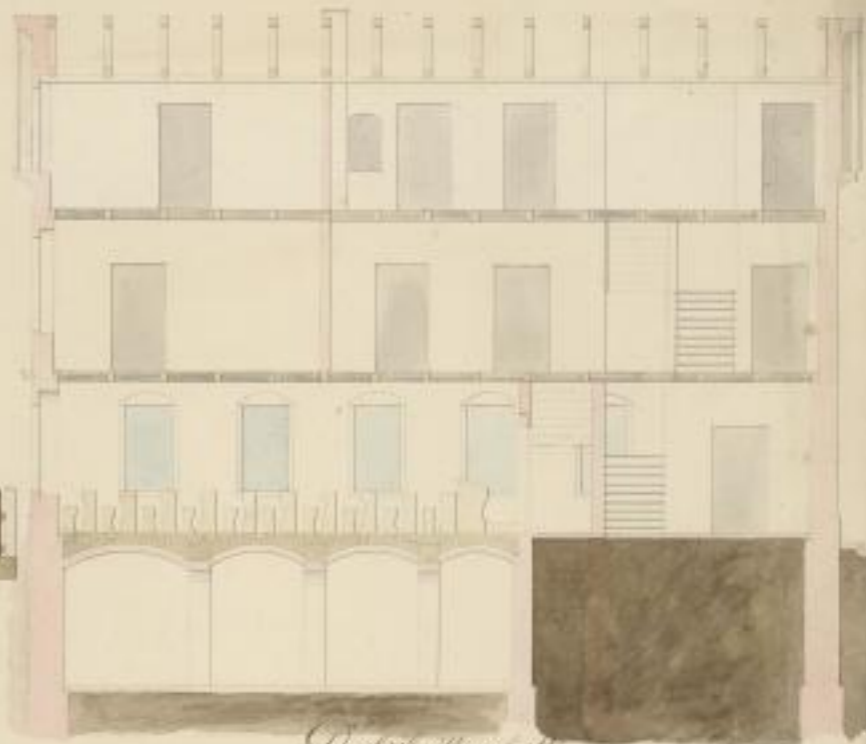

Dachstuhl nach Art.

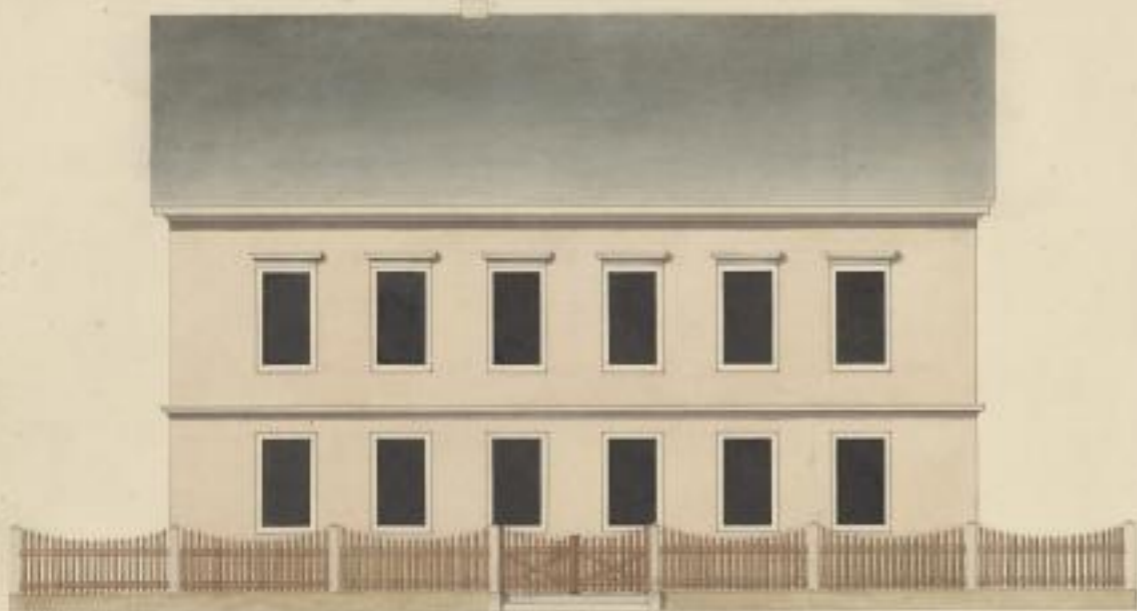
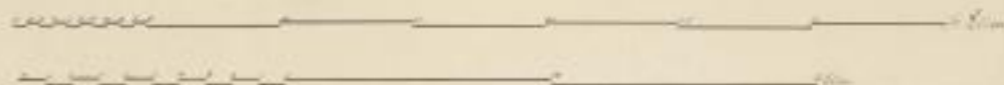

Dachstuhl nach Art.

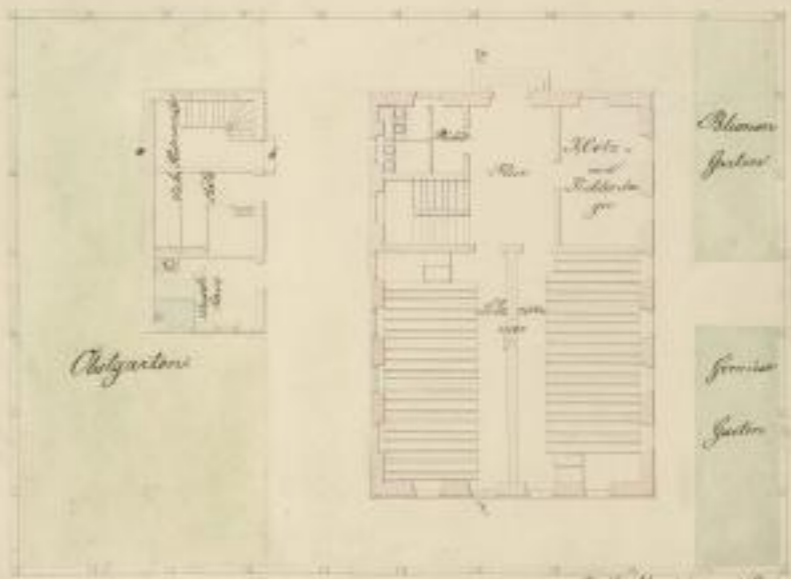
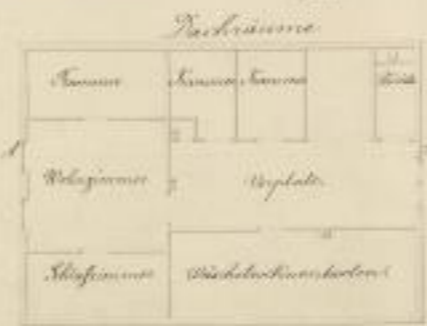
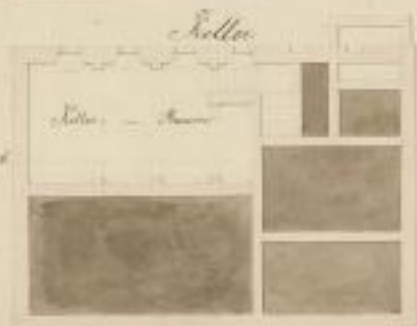

J. H. Magirus archt. d. d. 1788

Entwurf zu einem Schulhause

mit 12000 Klassen eine jede für 10 Kinder nebst Wohnung für zwei Lehrer

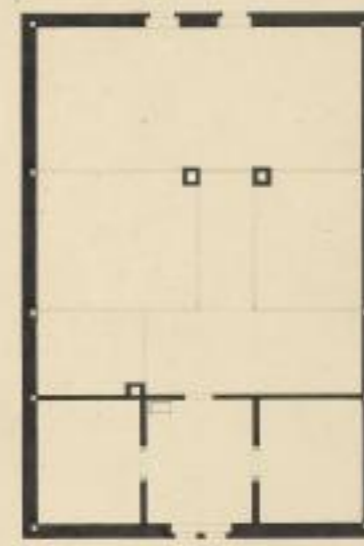
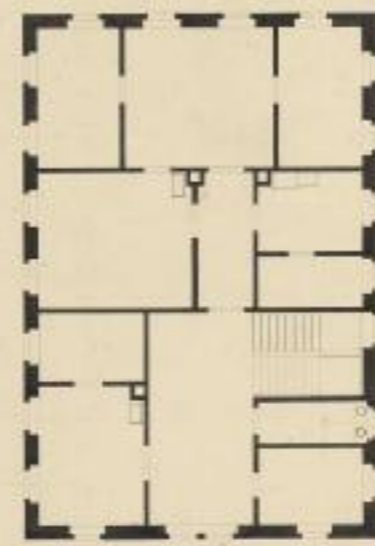
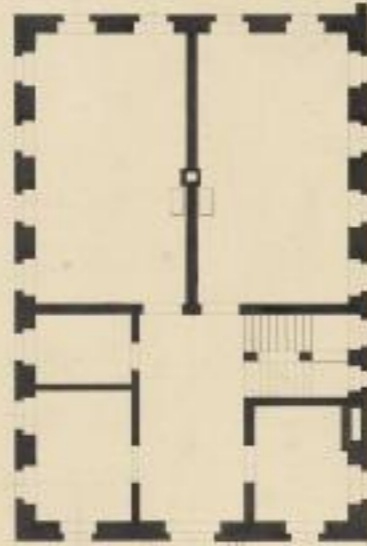
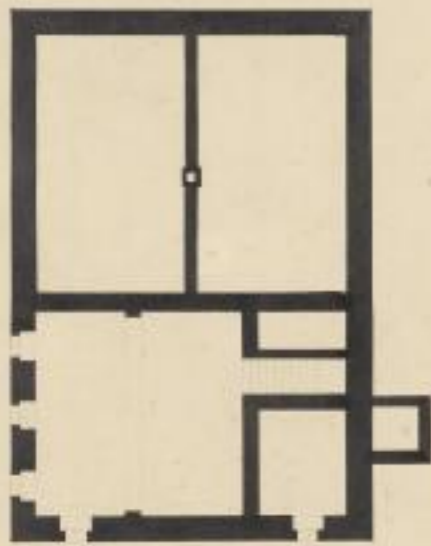
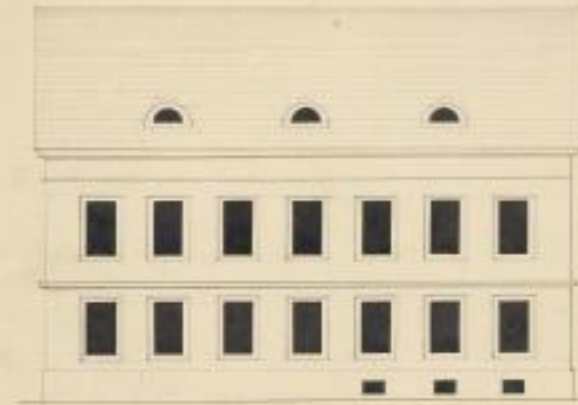
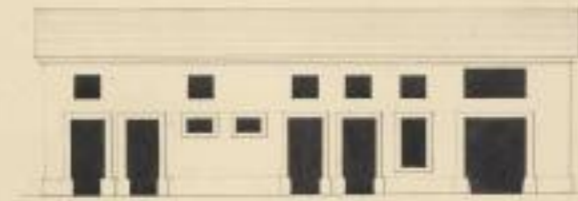

W 1111111111

1844 entworfen von H. L. Schreyer in Berlin

(Inhalt des Buchs)

I	1	2		
	3	4	5	
I	6	7		
	8	9	10	
	11	12	13	
	14	15	16	
	17	18	19	
	20	21	22	

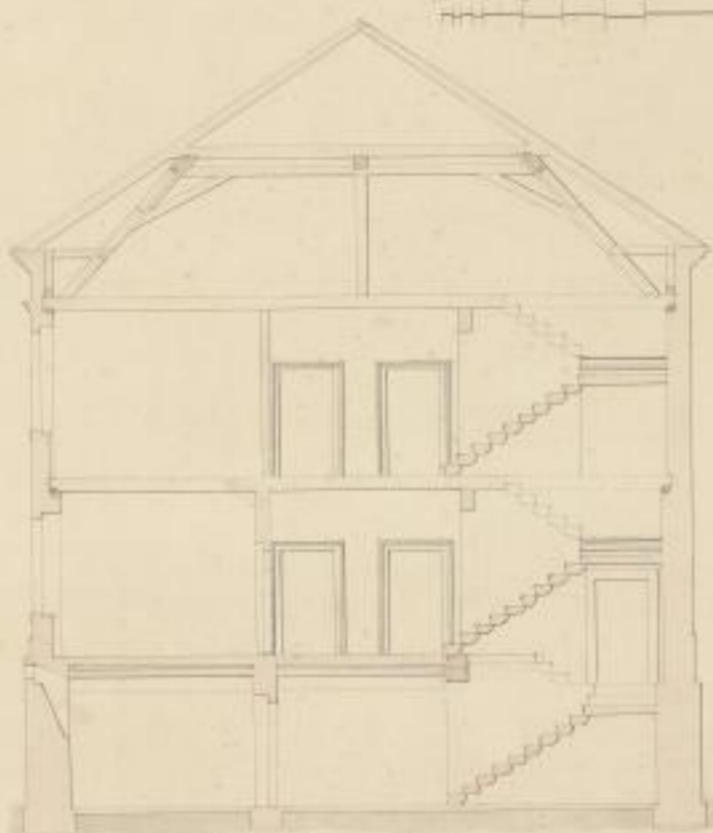

Profil nach A. 1.

Grund und Aufriss zu einem
Landschulhaus, für zwei
Klassen, jede für 40 Kinder,
nebst Wohnung für den Lehrer.

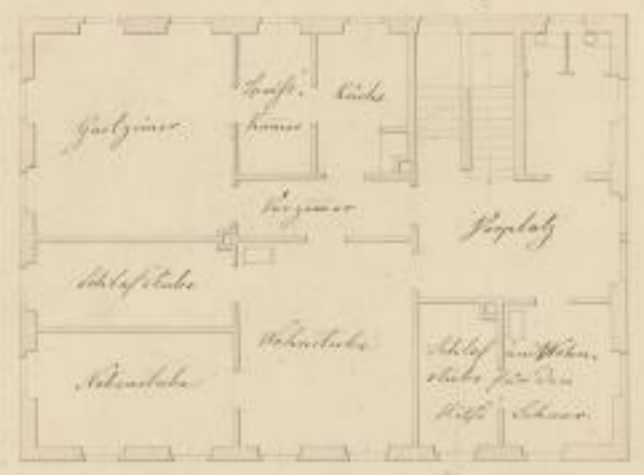
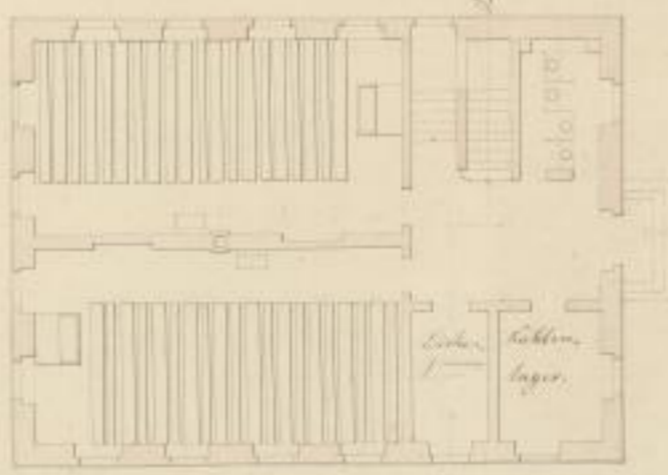
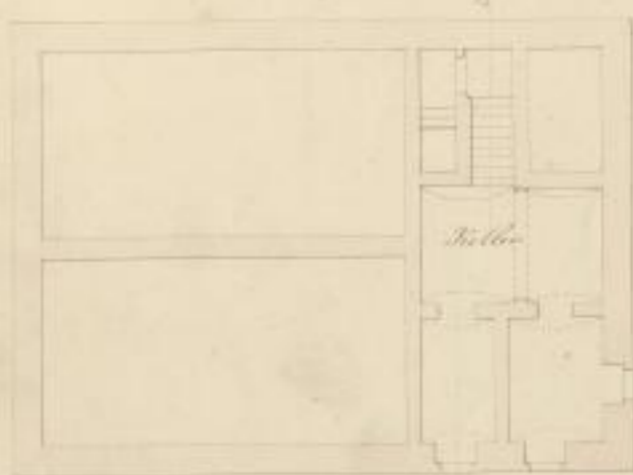
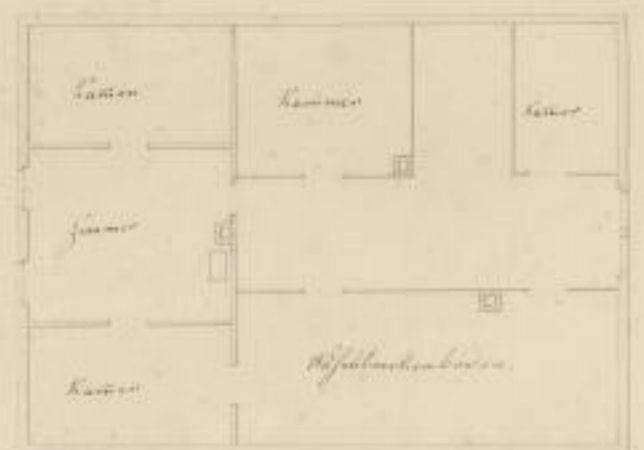
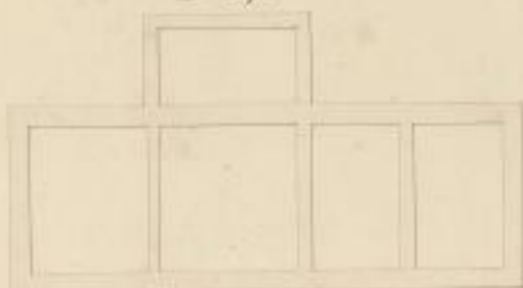

entworfen von Carl Friedrich Moller
mit Zeichnungen von H. Pöppel 1846.

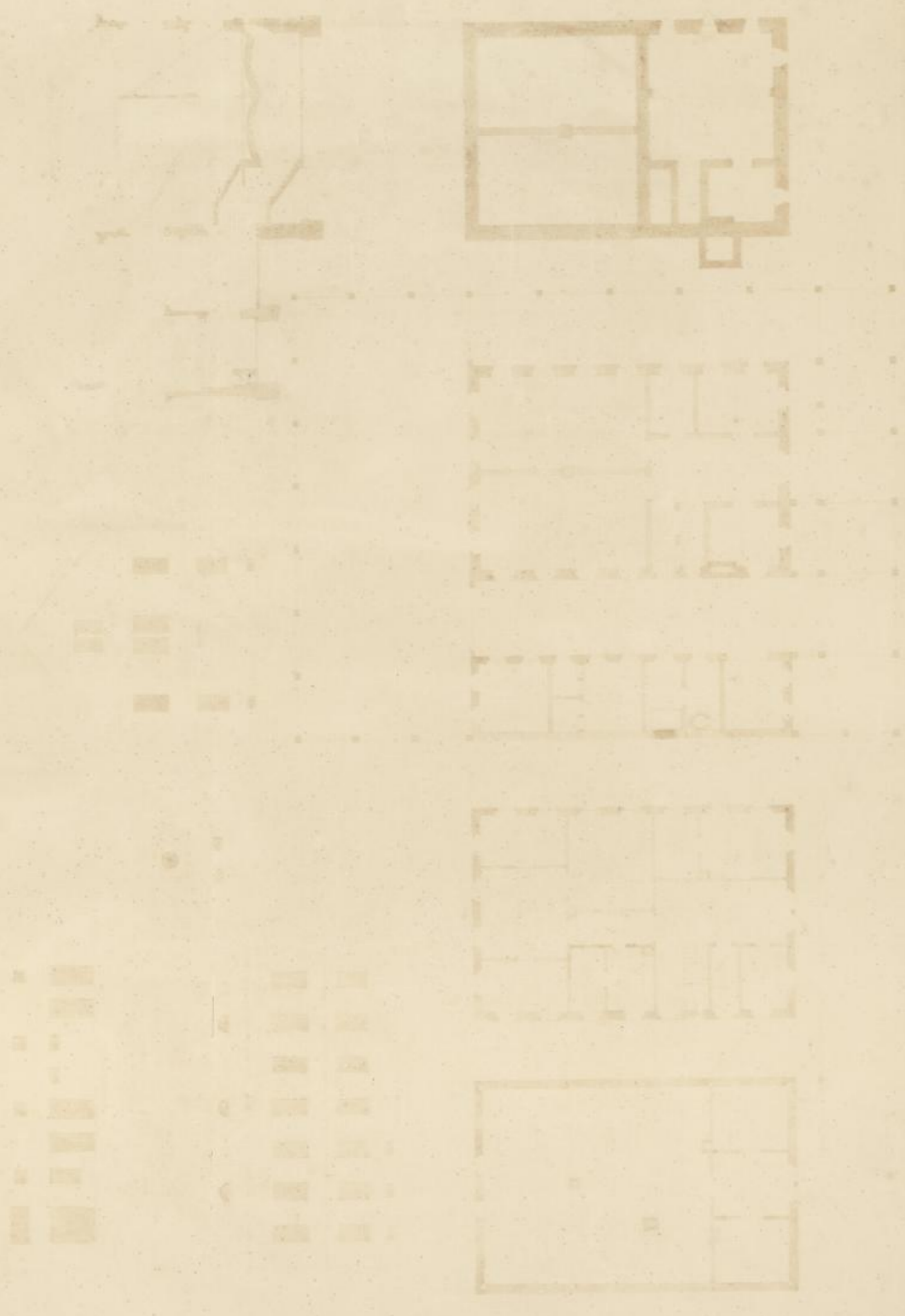

Entwurf zu einem Lehrschulhaus für 2 Klassen je für 20 Kinder
 nach Zeichnung für die Eltern.

Profil nach der Länge d.H.

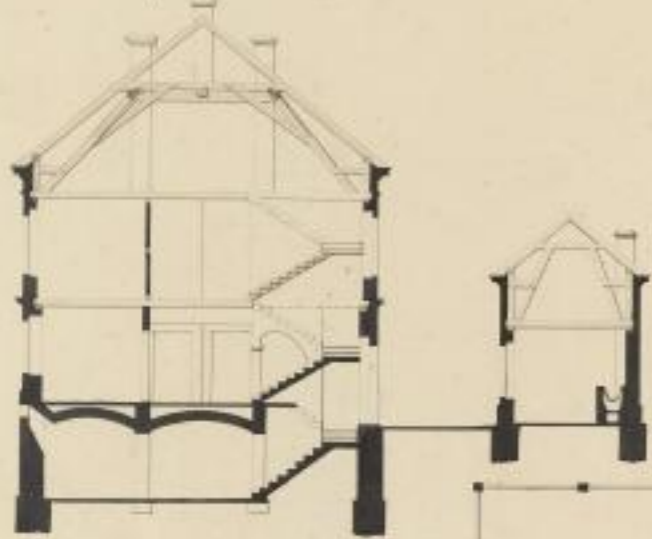

Vordere Ansicht



Seitenansicht

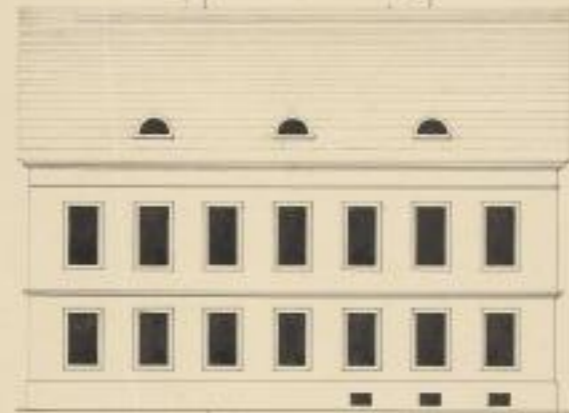

Seitenansicht

Obergeschoss

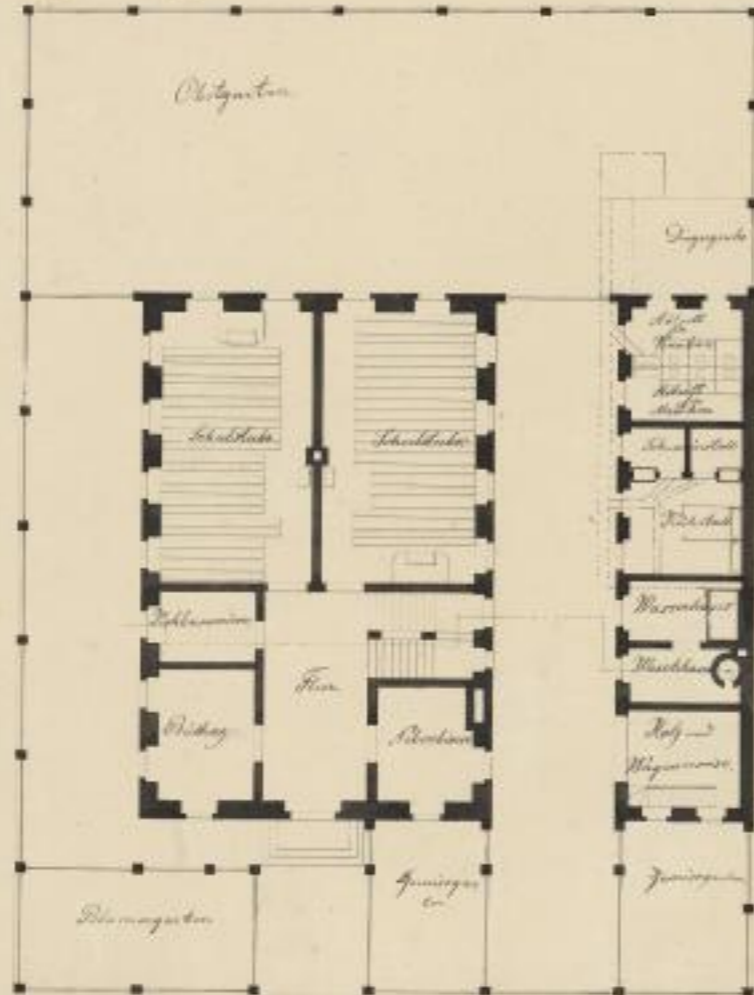
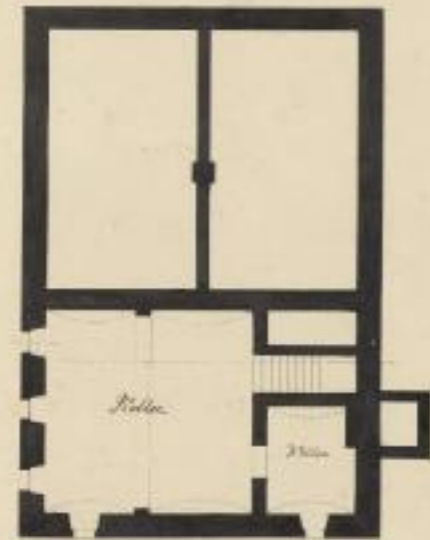

22 m. Länge des Hauses

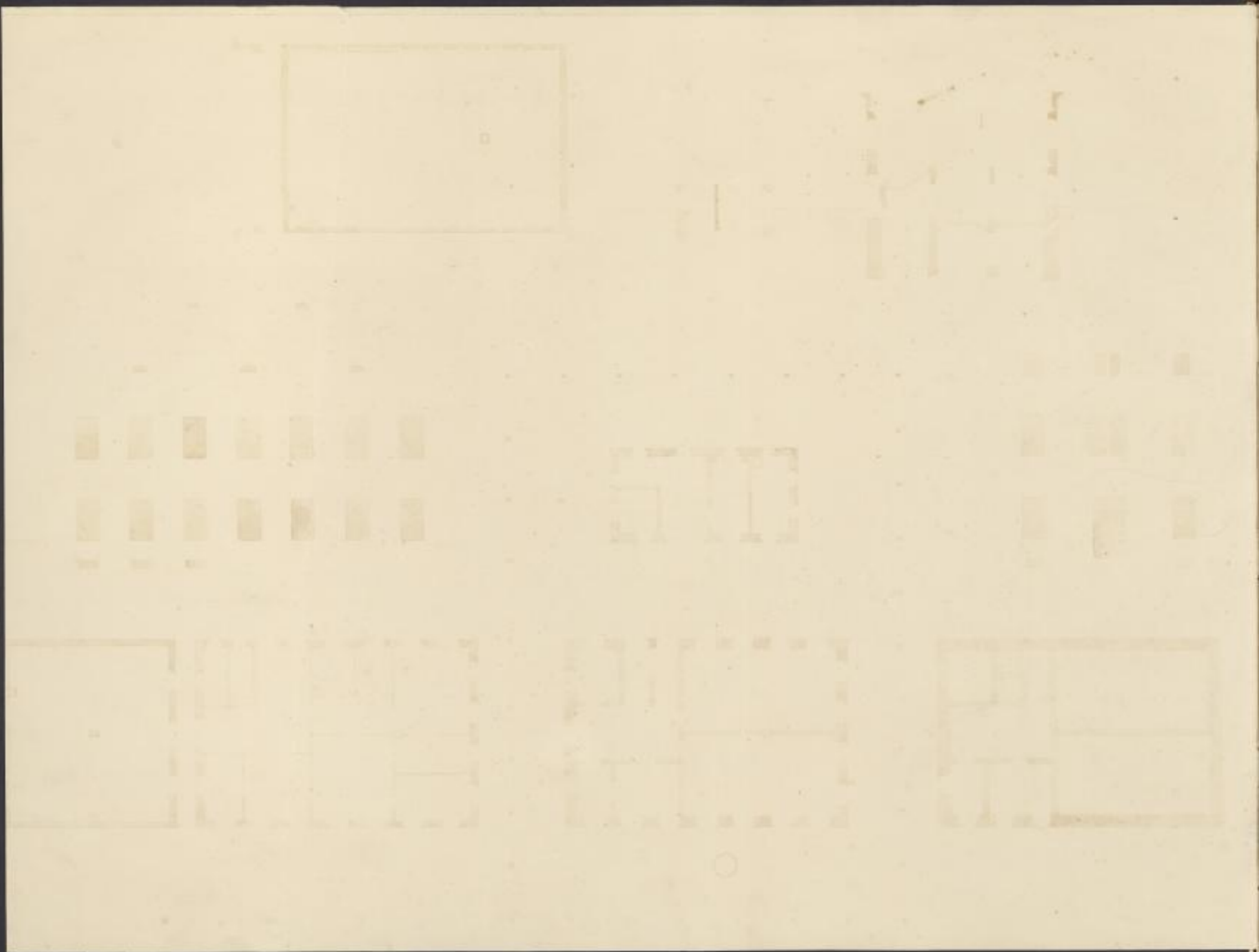

Entwurf

Entwurf eines Schulhauses für 2 Klassen
von J. A. Schnitzler
aufgeführt von H. A. Schnitzler
aufgeführt von H. A. Schnitzler
Hilf. Lehrer

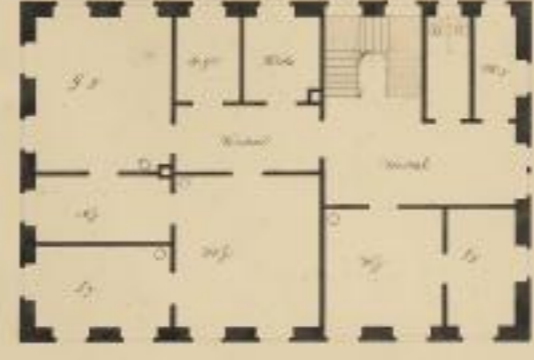
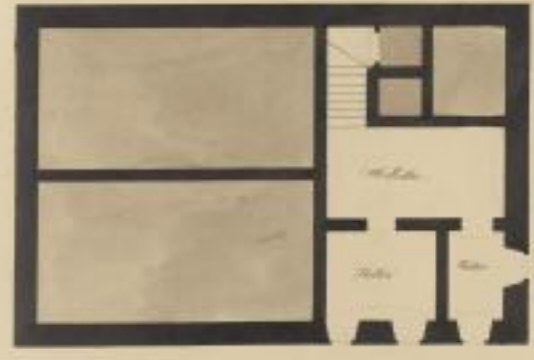
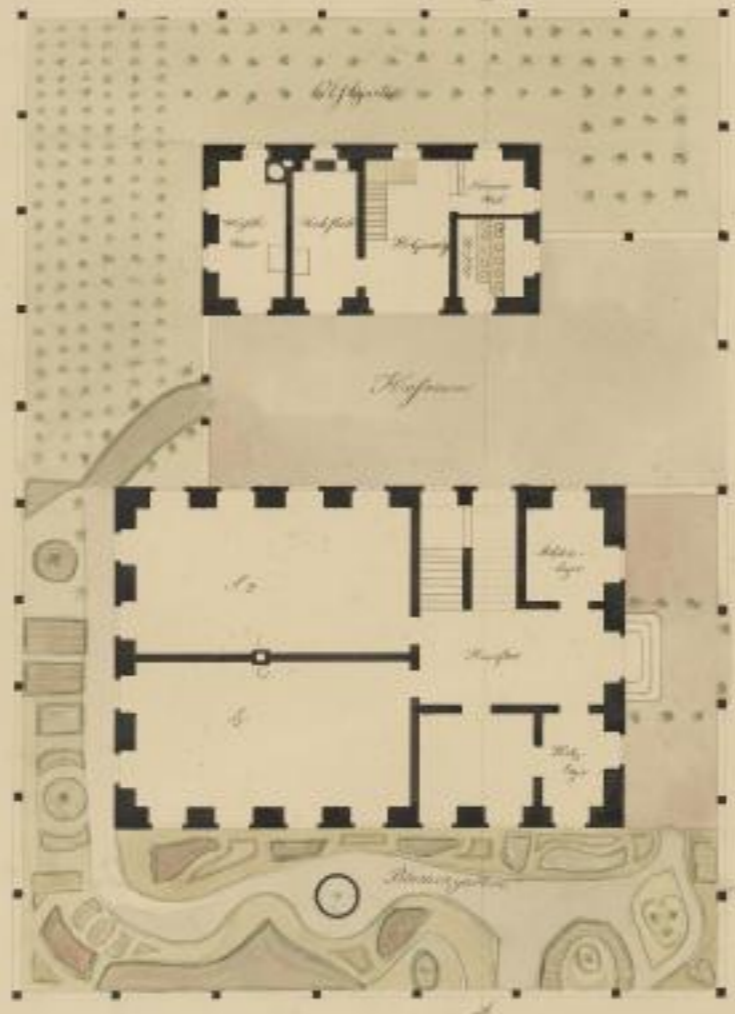
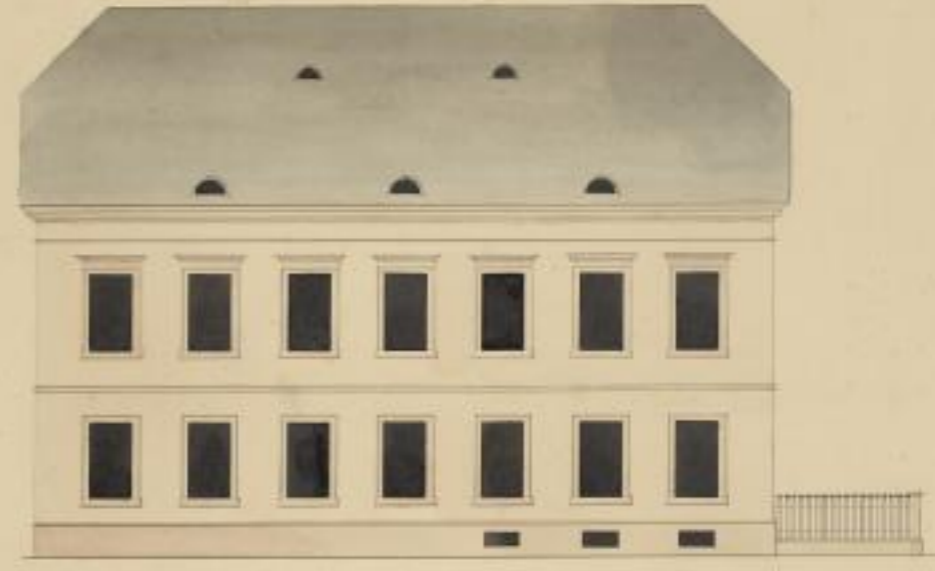
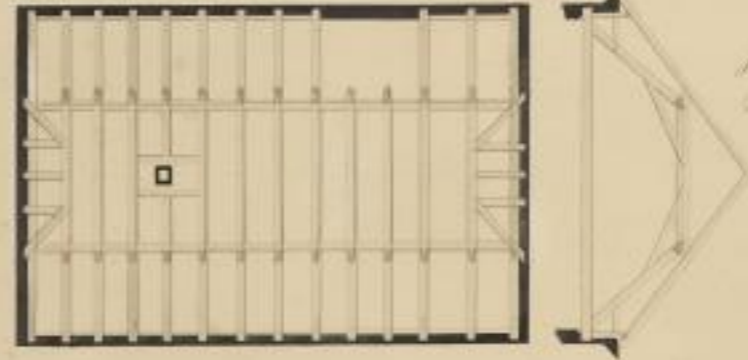
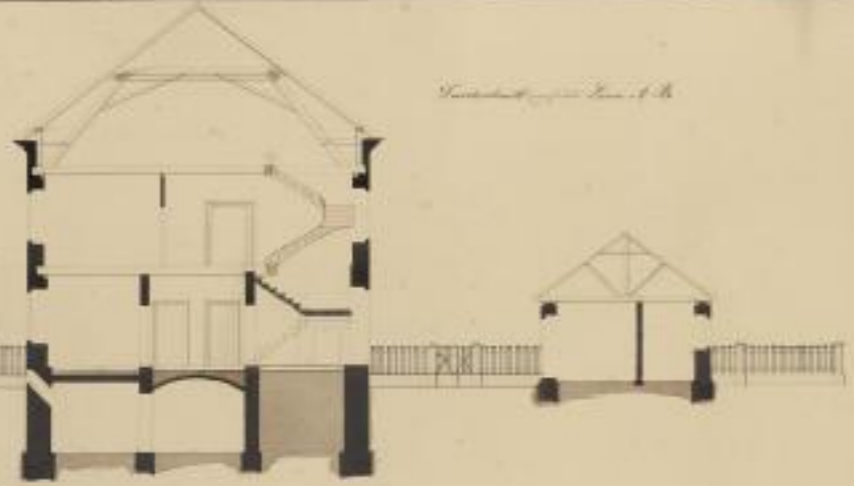

Entwurf
J. A. Schnitzler
Hilf. Lehrer
1832

Entwurf zu einem Schulbuch mit 9 Platten. D. 1. 1800



Entwurf zu einem Schulhaus mit 2 Classen je für 10 Kinder.



Seiten Ansicht.

Haupt

Ansicht.

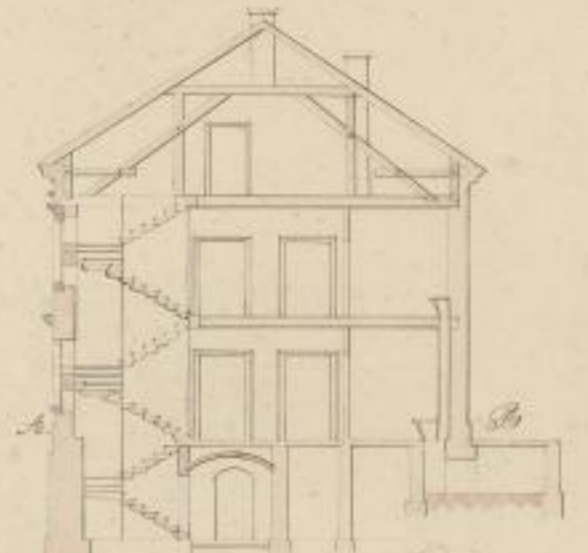

Querschnitt nach der Linie A-B

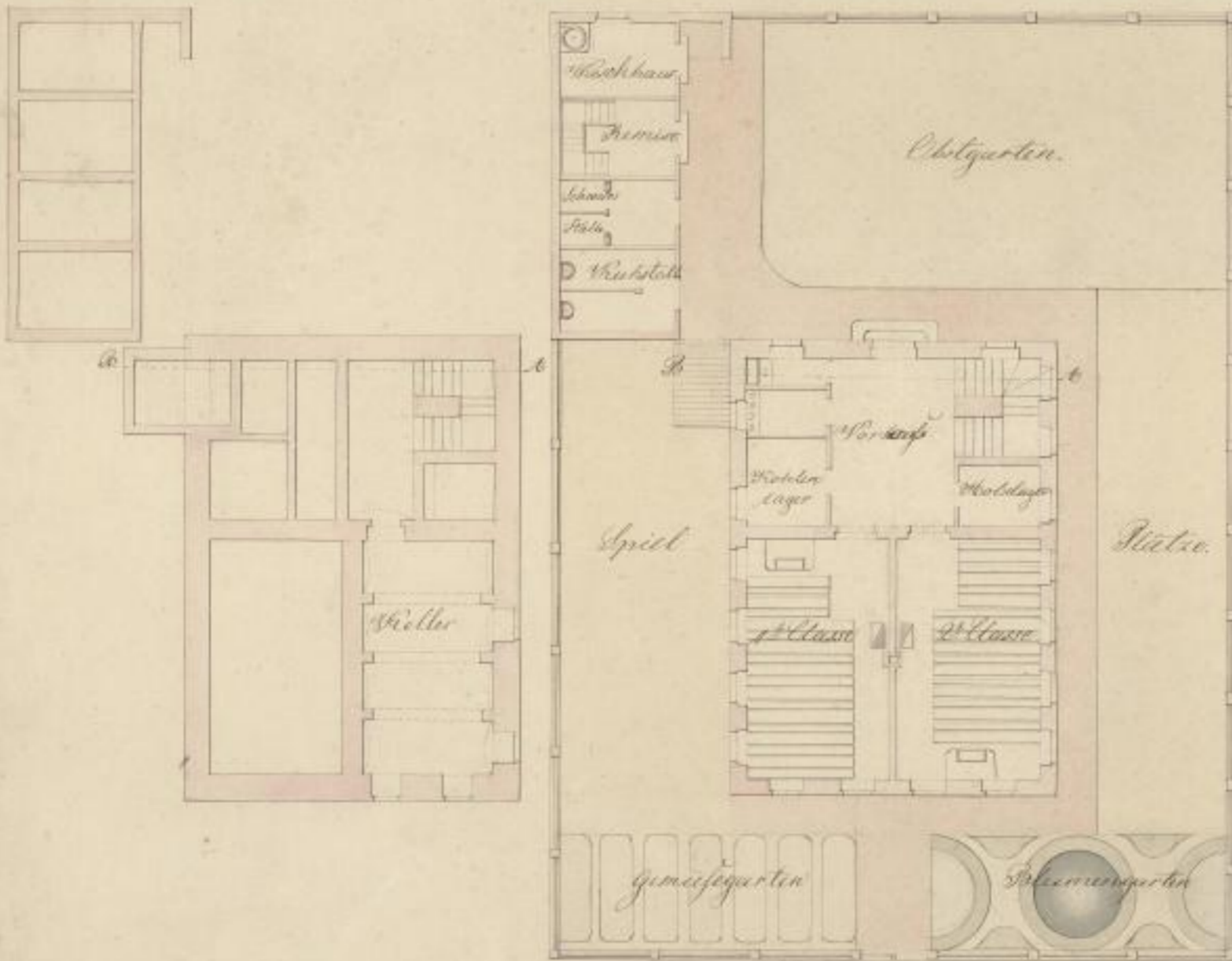

gef. Carl August Wolf 1806
Arch. d. G. v. 1806. Blatt 1146

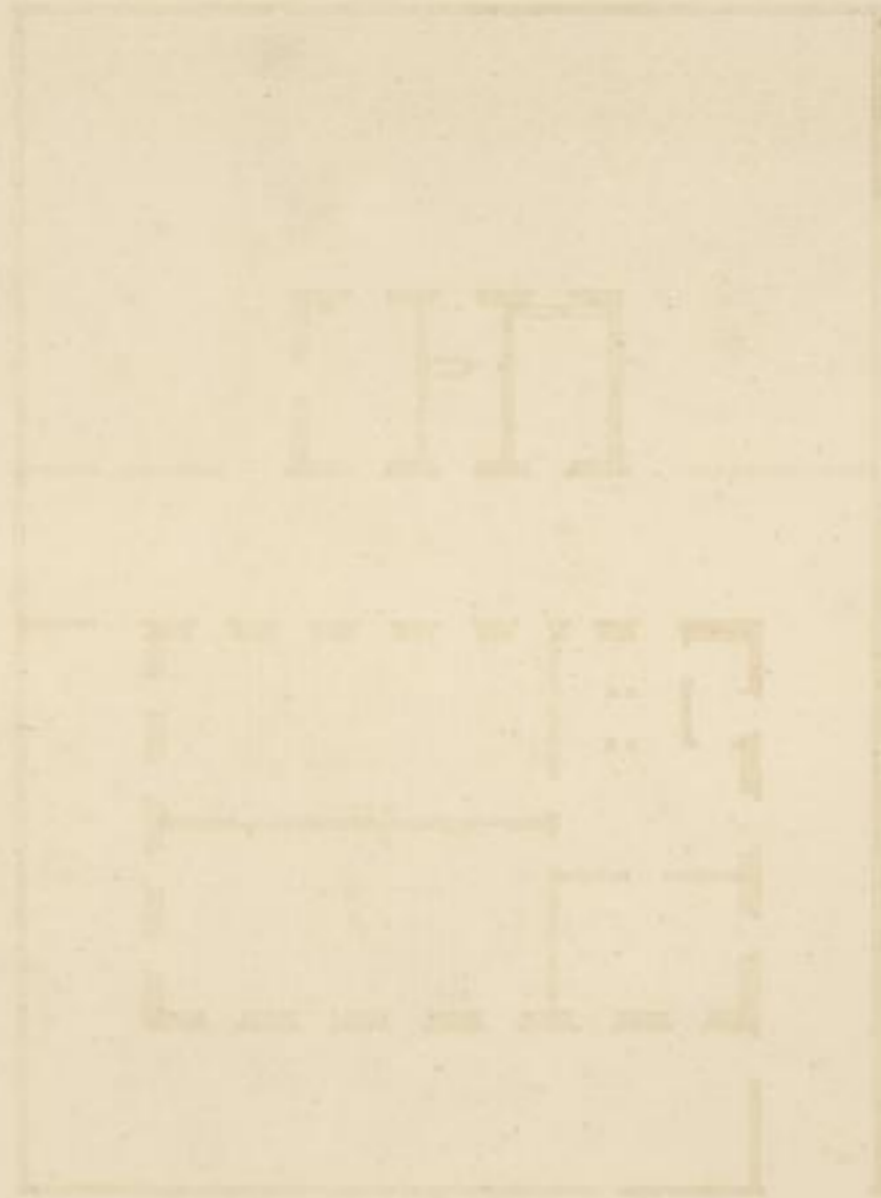

Grund und Aufsicht zu einem ländlichen Schulhause für 40 Kinder angeordnet.

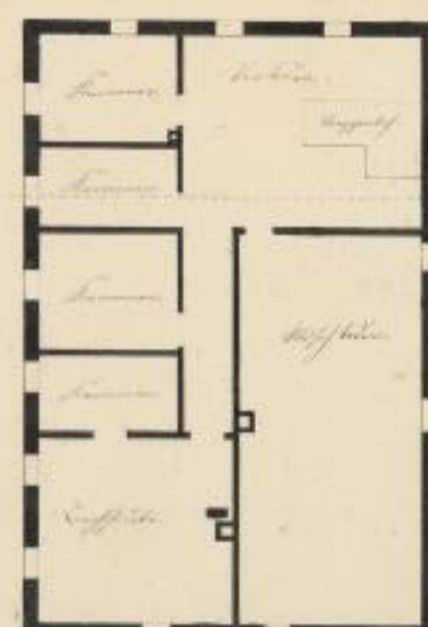
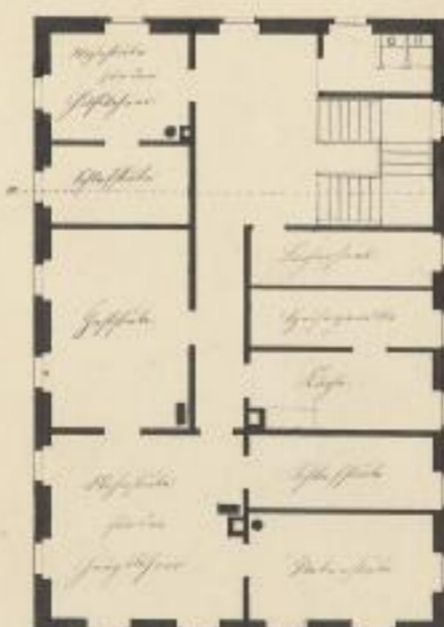
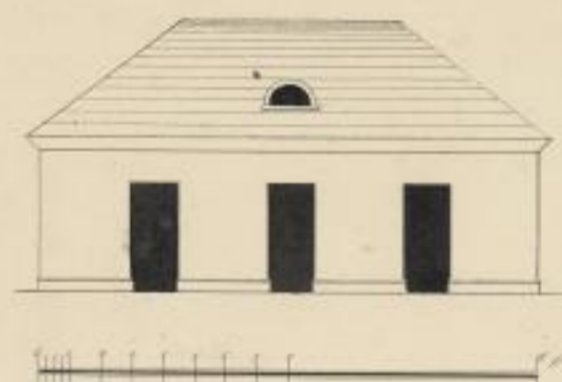
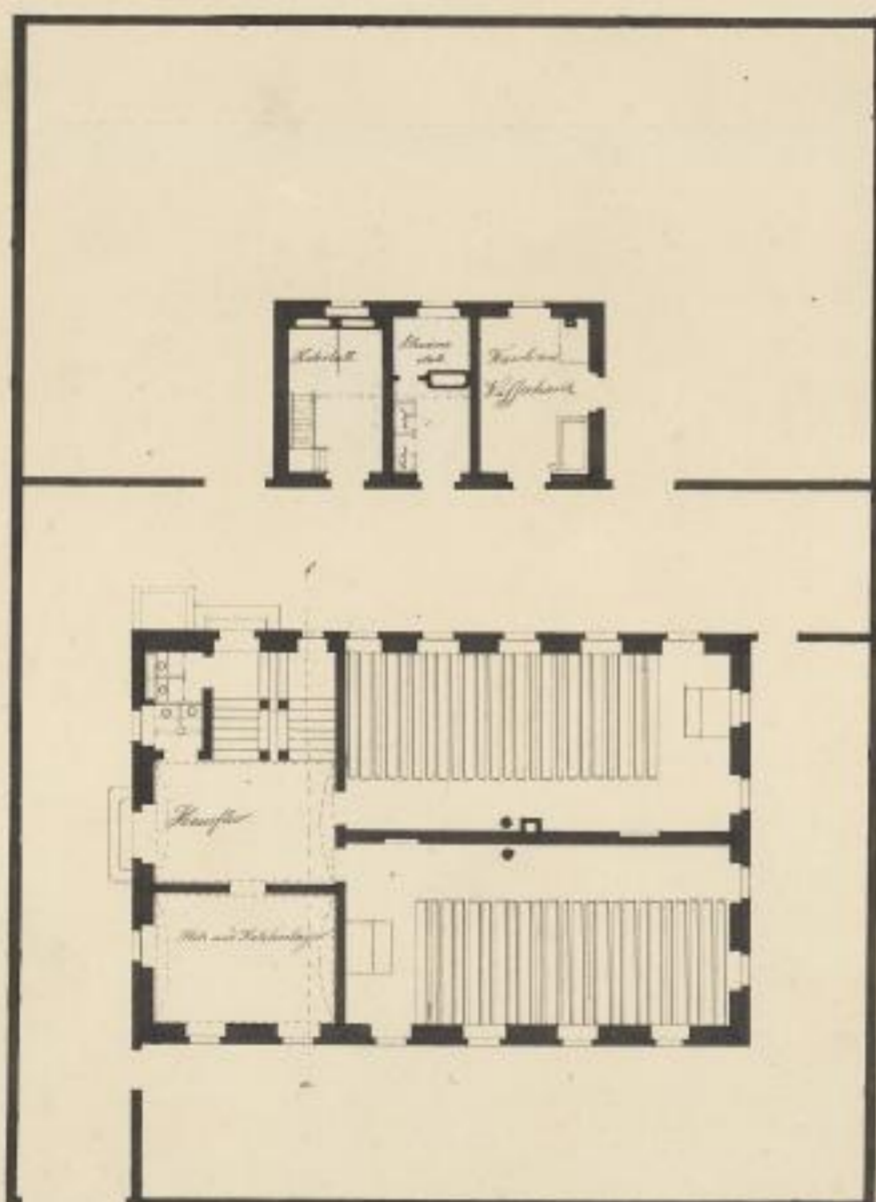
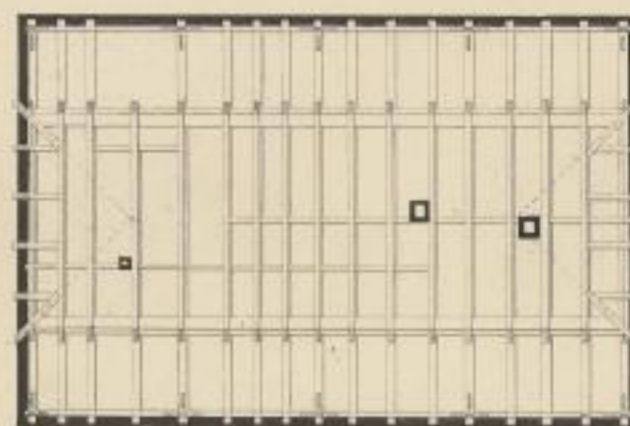
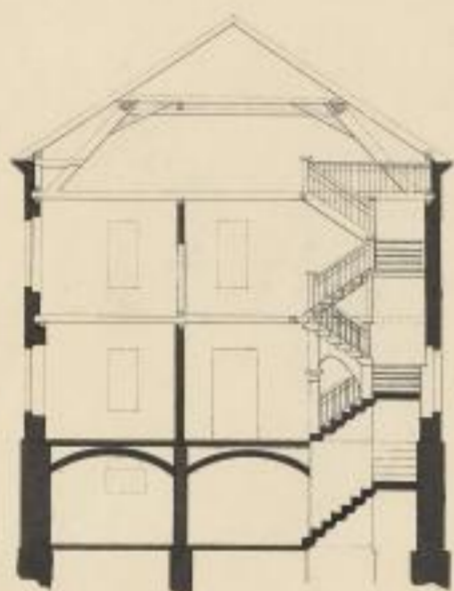
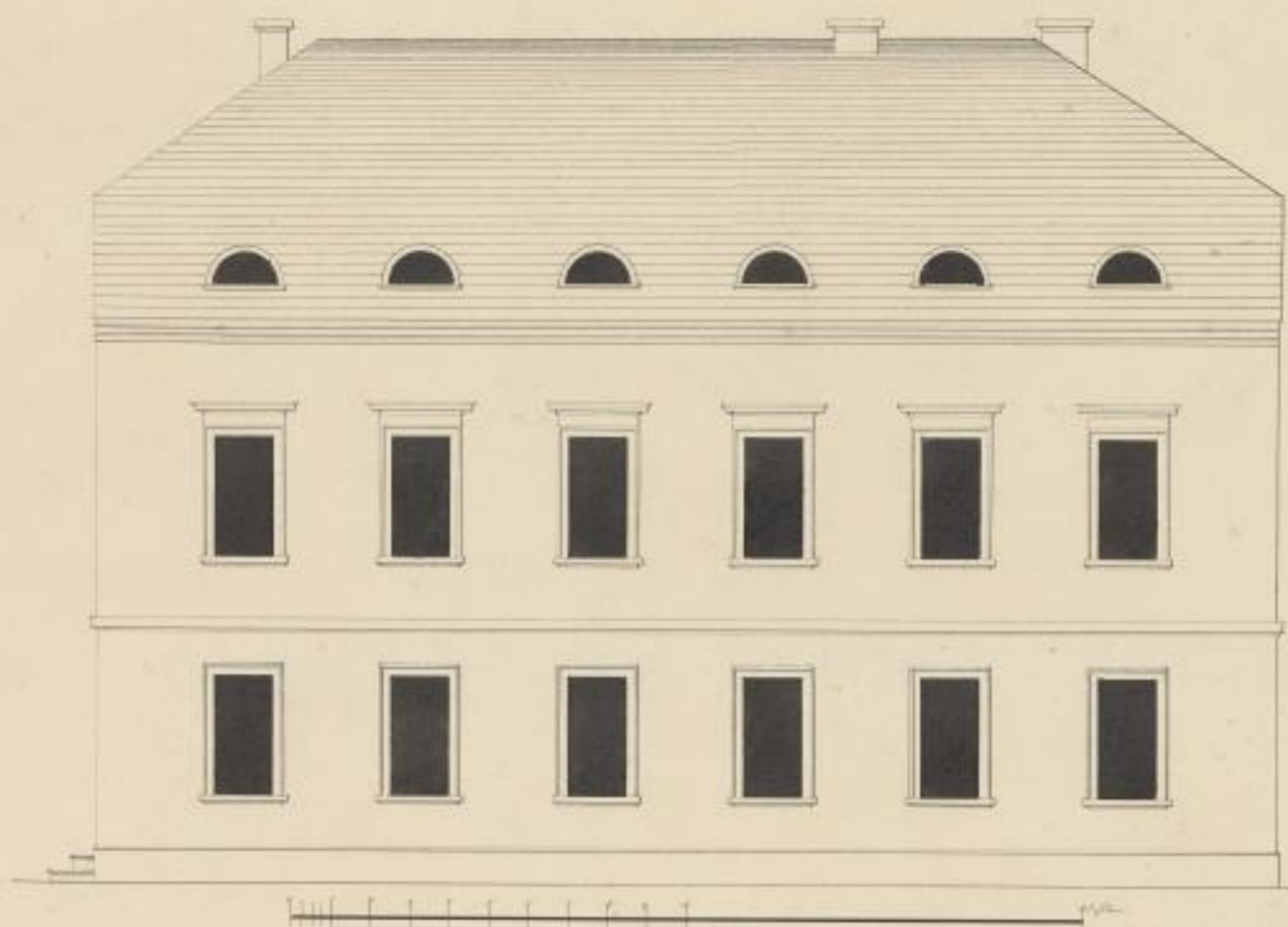

Architect's name and date





Seiten-Ansicht

Entwurf zu einem Schul-
hause für 2 Classen jede für
70 Kinder

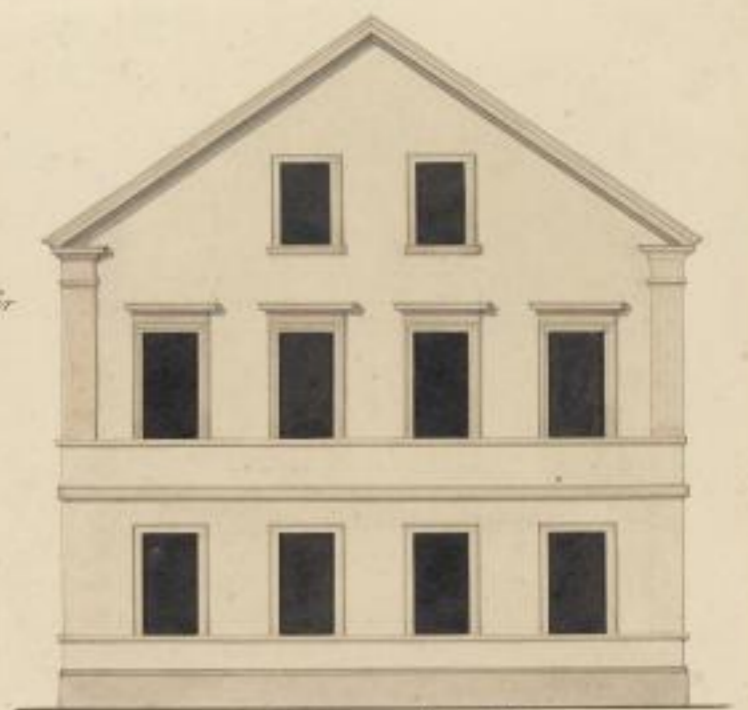

Front-Ansicht



Längsprofil nach der Linie A-A



Querschnitt f-f

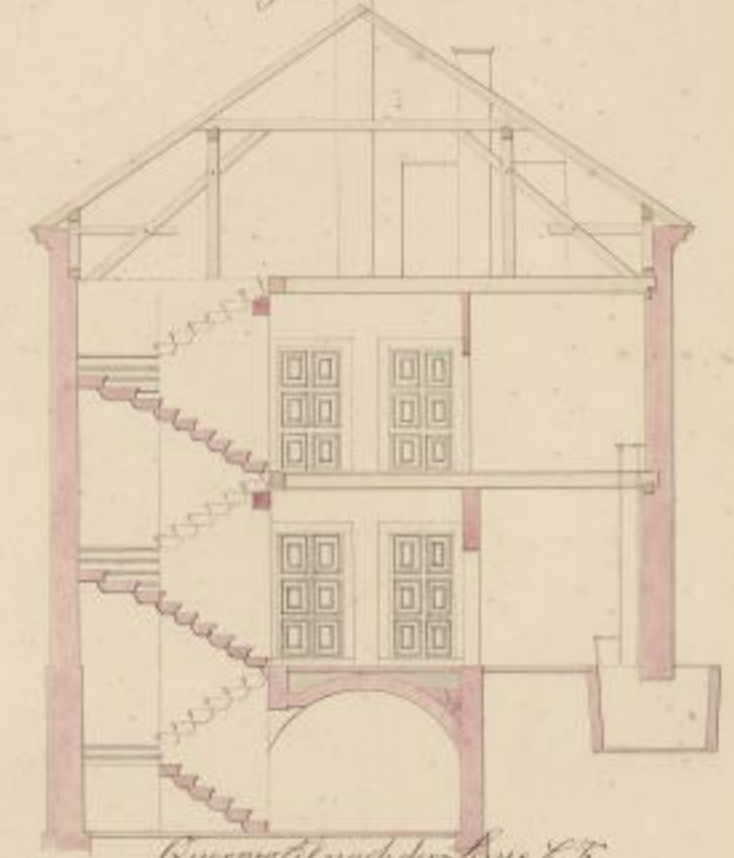

Querschnitt nach der Linie B-B

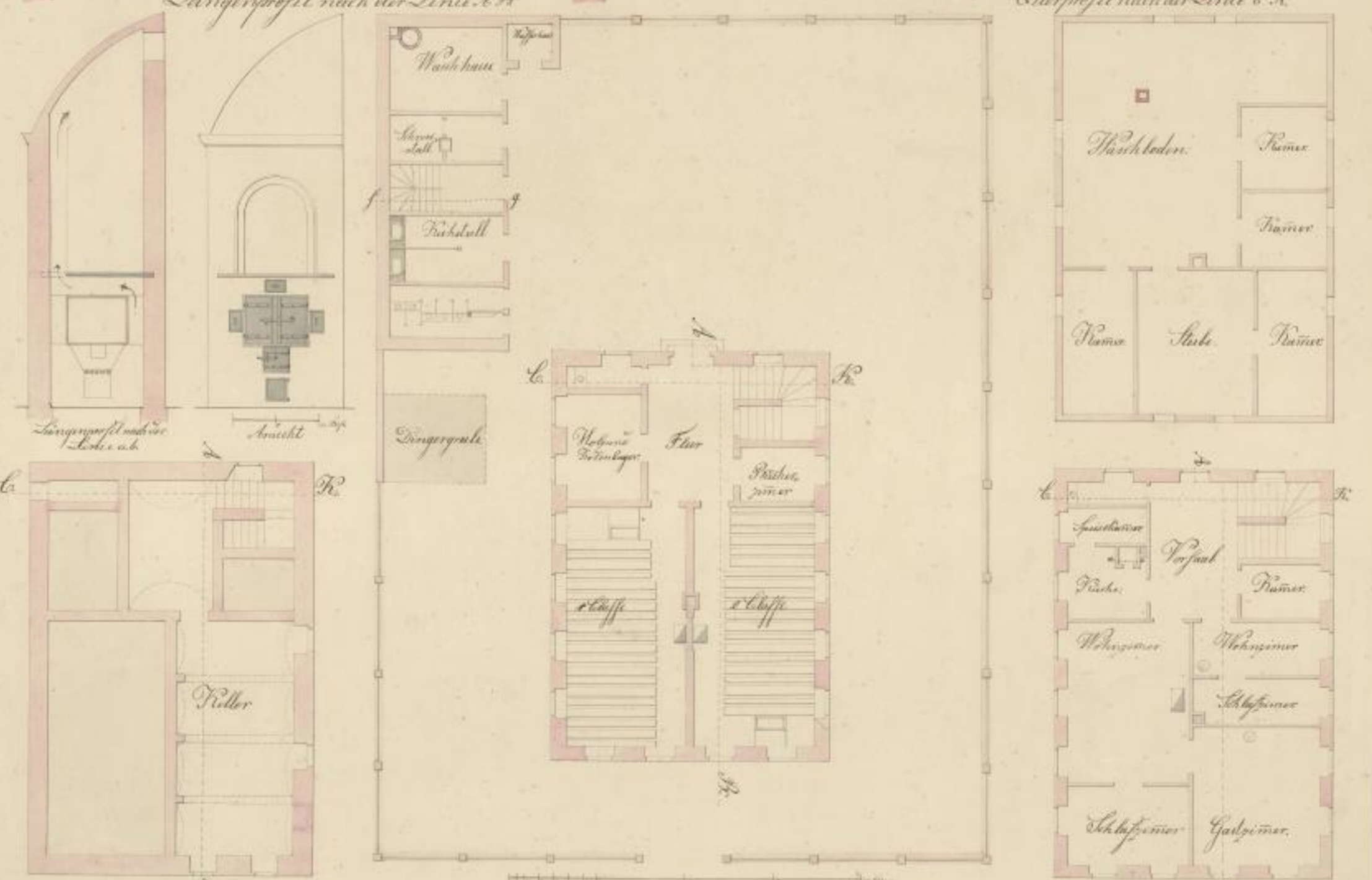

Ent: und gezeichnet von
Herrn J. H. ...

10
11
12
13
14

10	11	12
11	12	13
12	13	14
13	14	15
14	15	16
15	16	17

10
11
12
13
14

Entwurf zu einem
Landes Schulhaus.

zu II Classen, jede
für 70 Kinder.

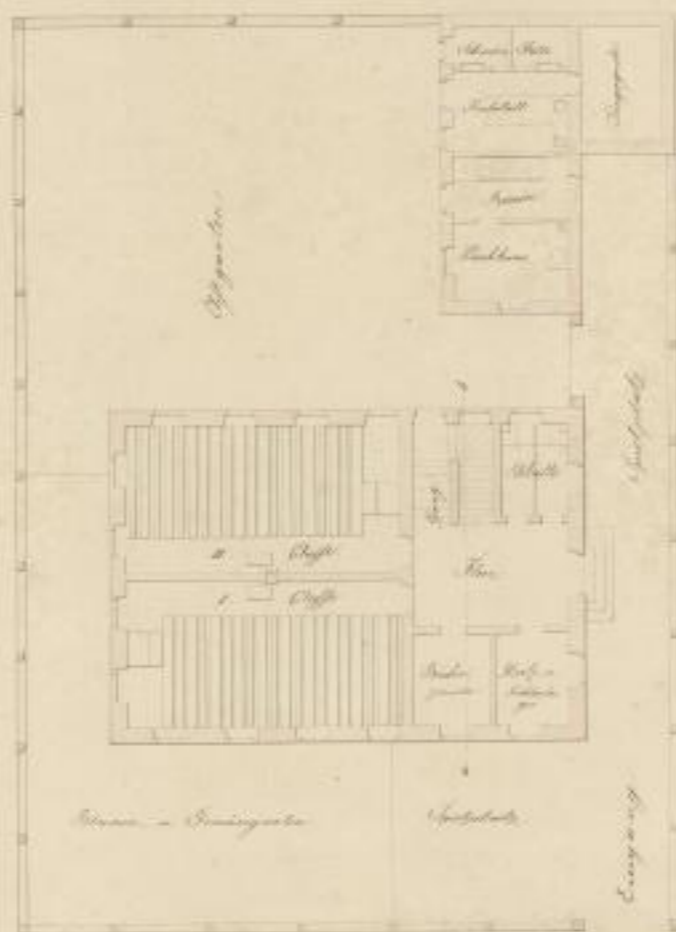
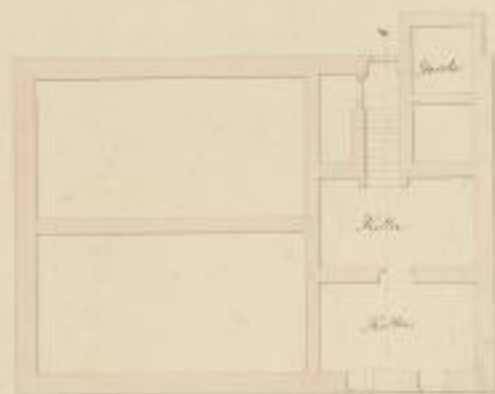

1840

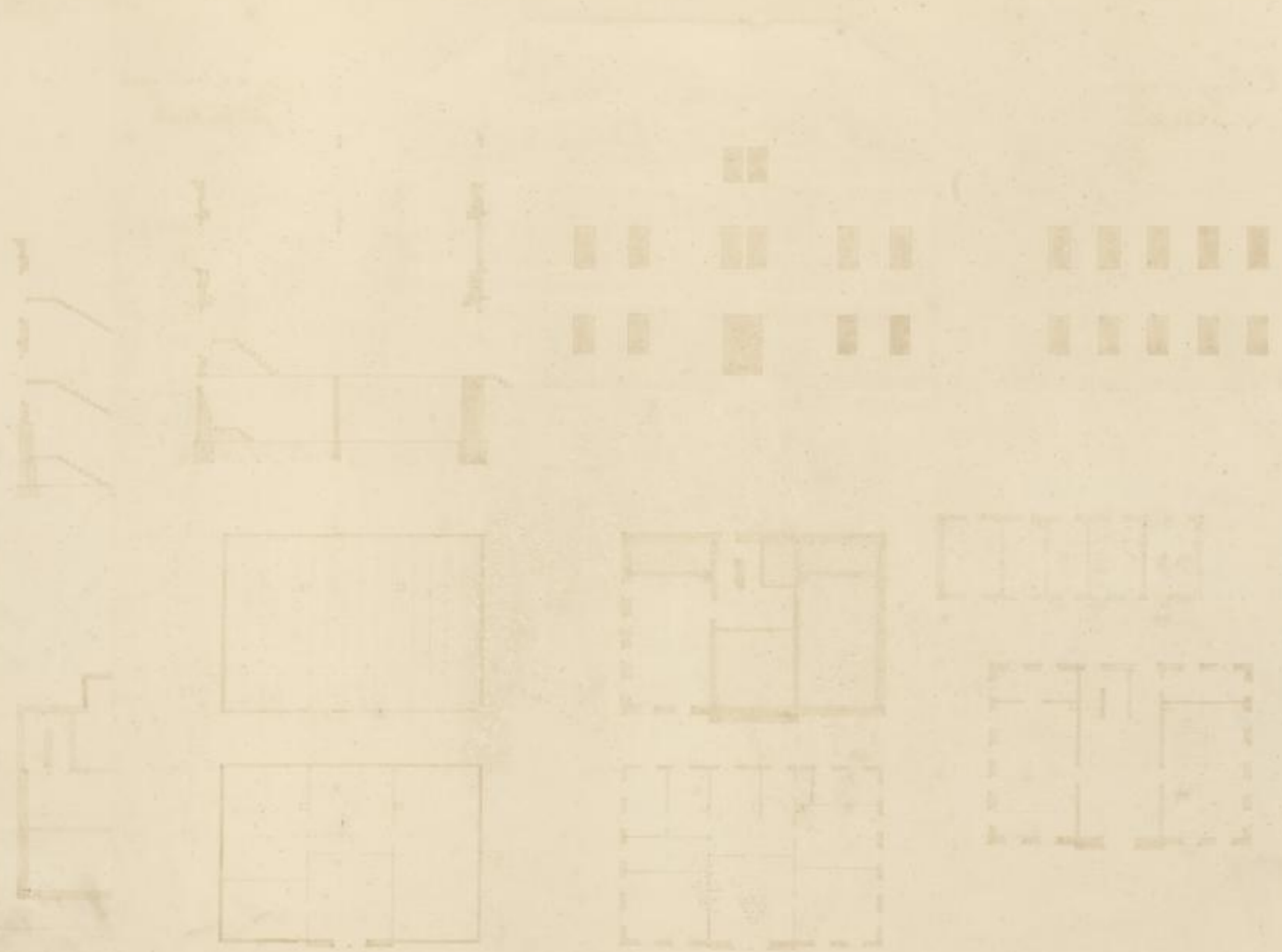

Entwurf zu einem Schulhause mit 12 Klassen mit 70 Kindern unter Aufsicht der Verwaltung für den König und die Kgl. Lehrkräfte.



Westelevation



Ostelevation



Querschnitt

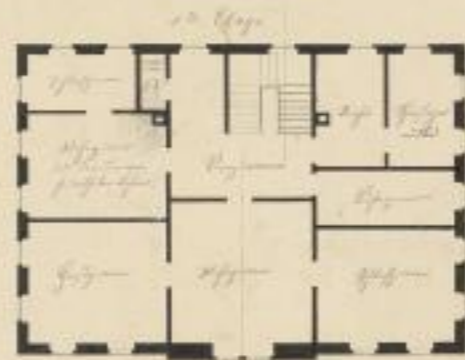
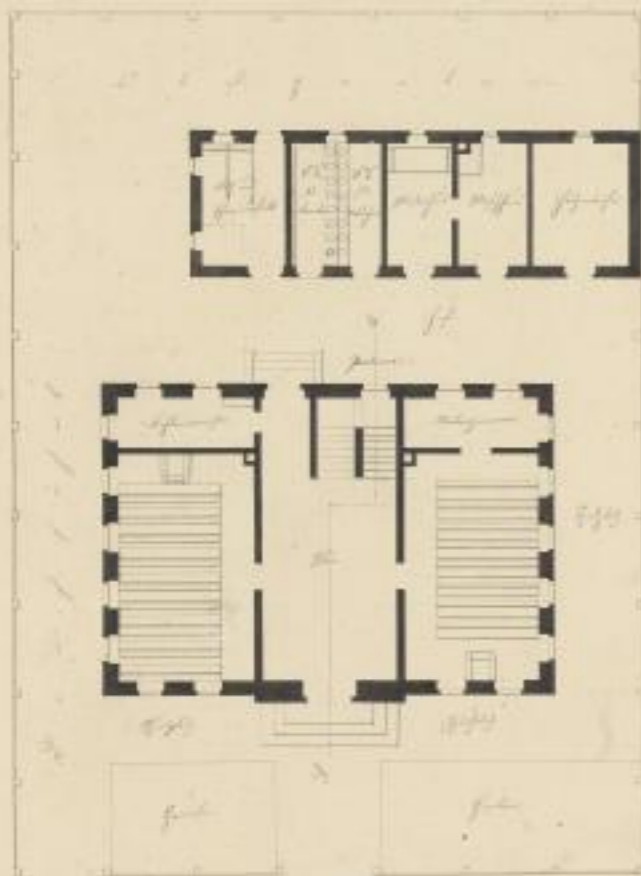

Wiederholung des Querschnitts

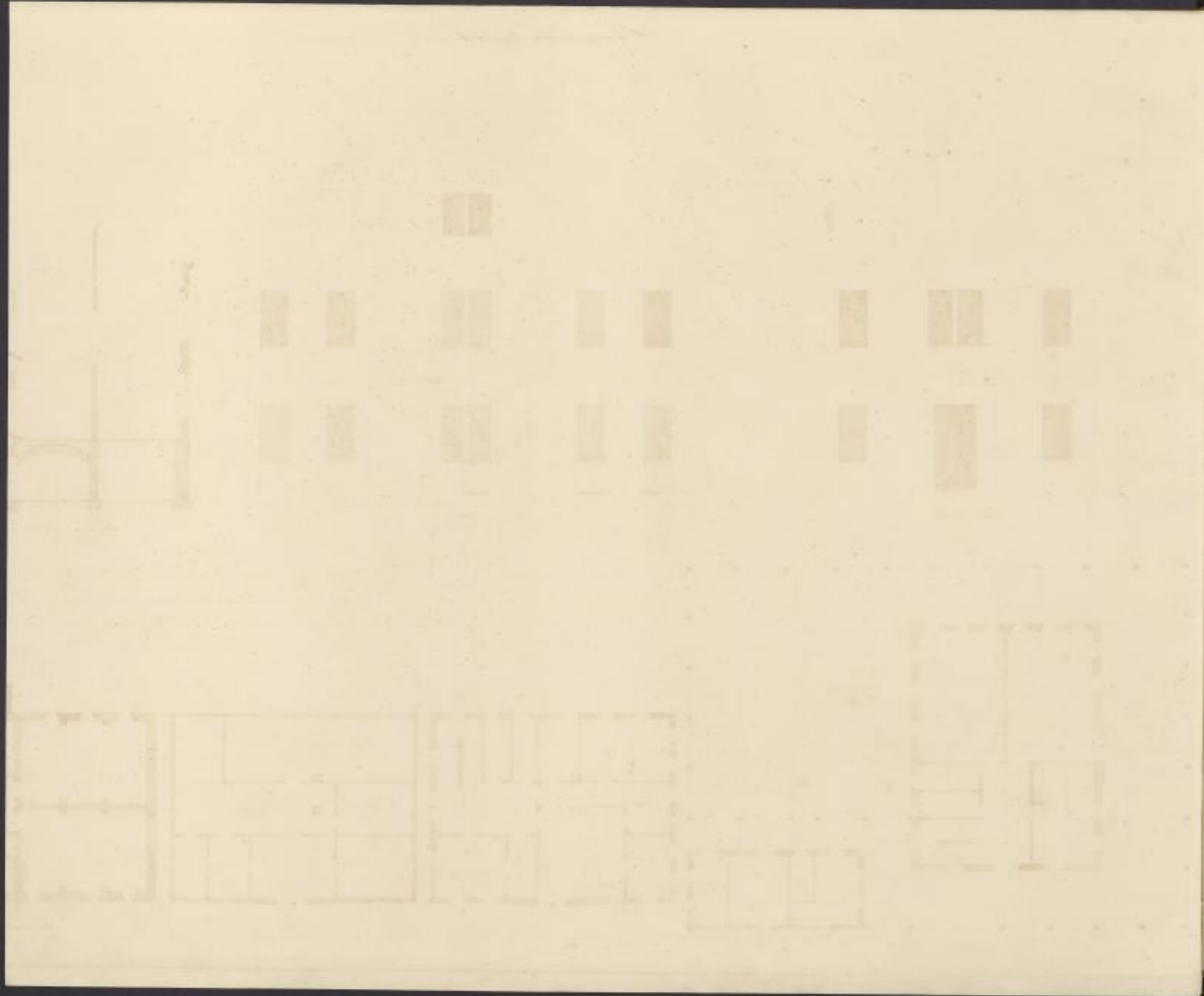

Entwurf zu einem Landstuhlhause



Seitenansicht



Vordere Fassade



Längsschnitt durch Linie a-b

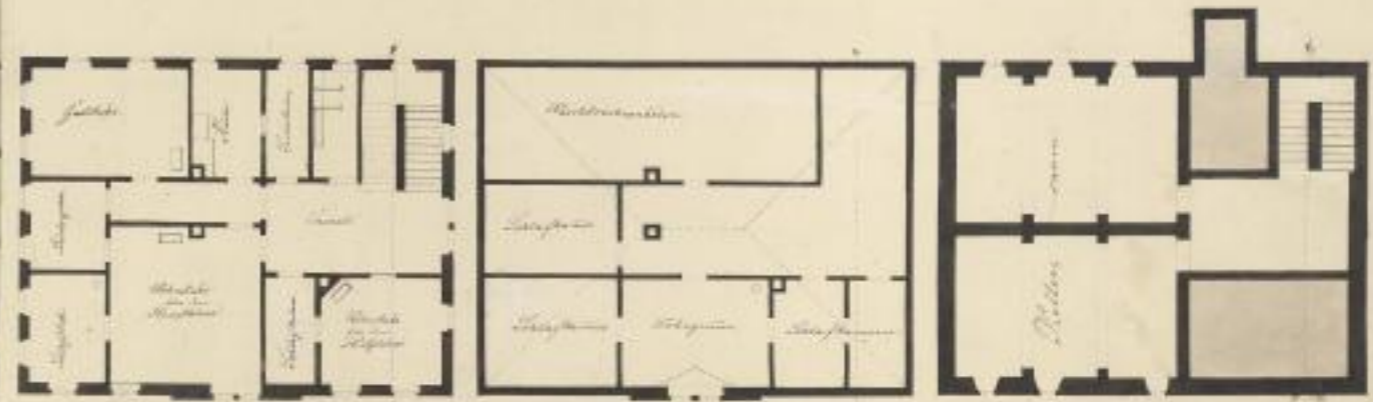
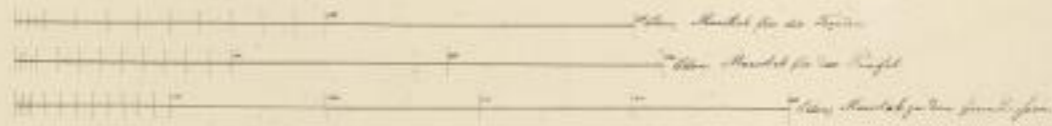

Grundriß und Querschnitt nach Maßstab im Text

Entwurf zu einem Landbauhause mit 2. Klassen, jede für 10 Stübler, nebst Wohnung für ein Leinen.

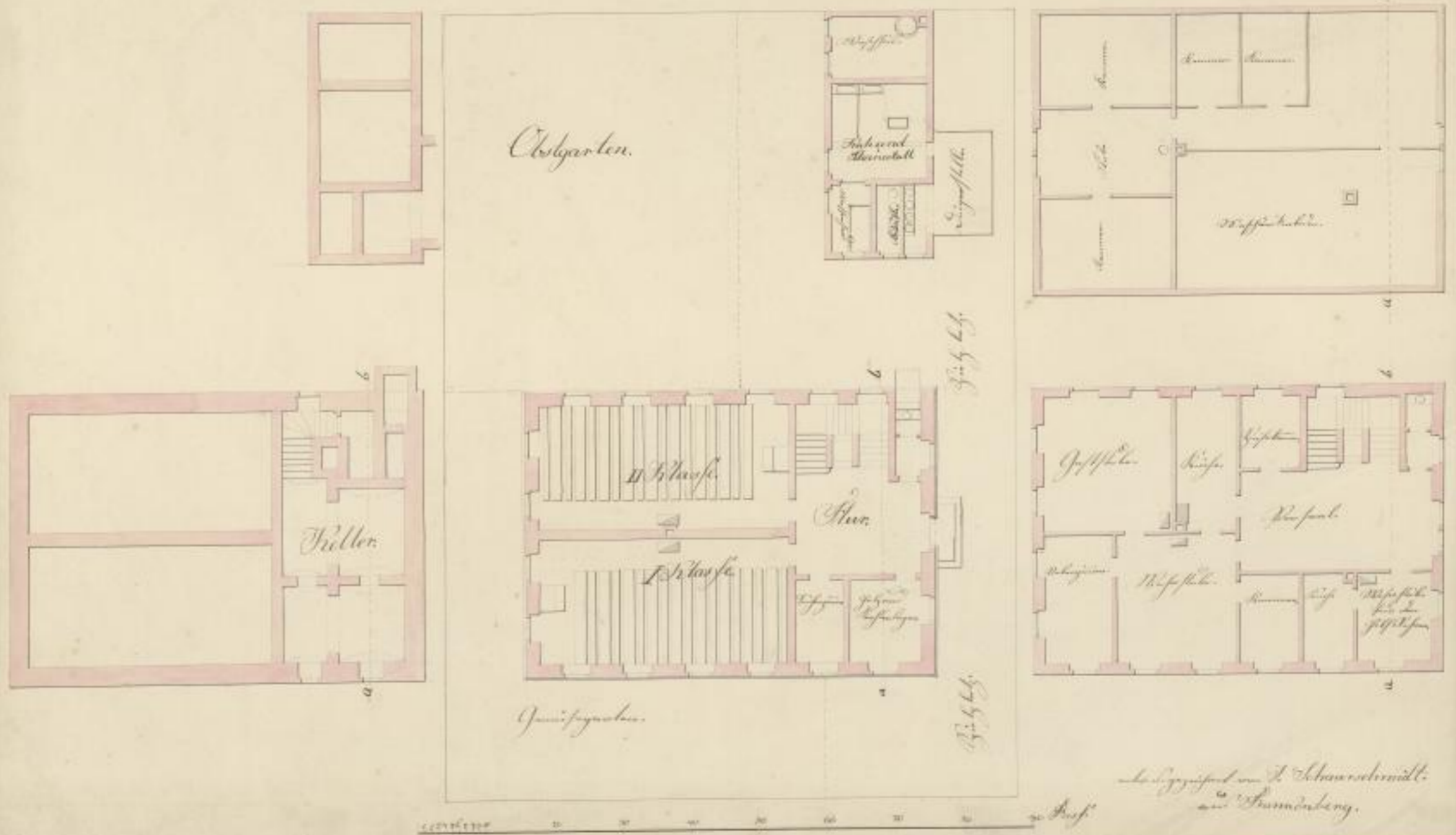
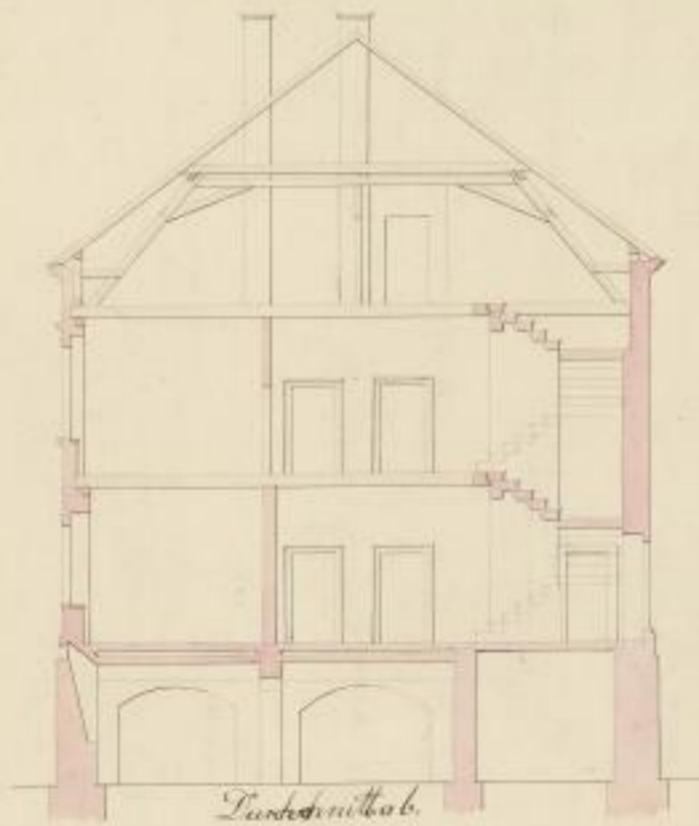

entworfen von J. Schwanerhütt
am Thurmberg.





Giebelansicht.

Entwurf zu einem Landschulhause, mit 2 Classen jede für 70 Schüler, nebst Wohnung für die Lehrer.

Ansicht des Hintergebäudes.

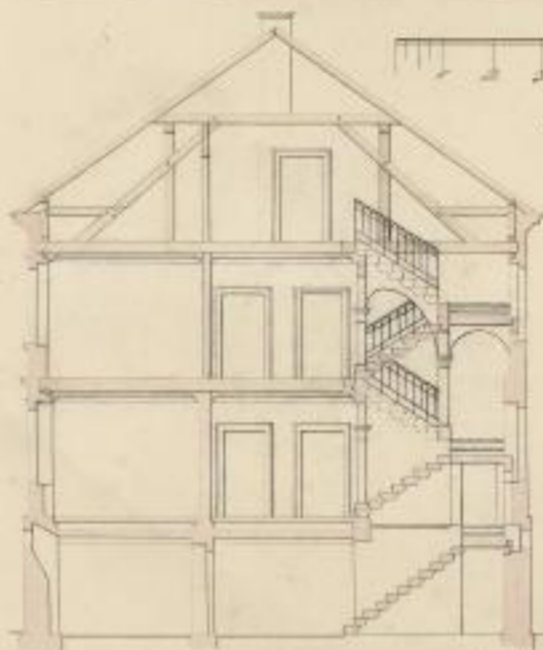

Durchschnitt a. b.



Ansicht des Hintergebäudes.

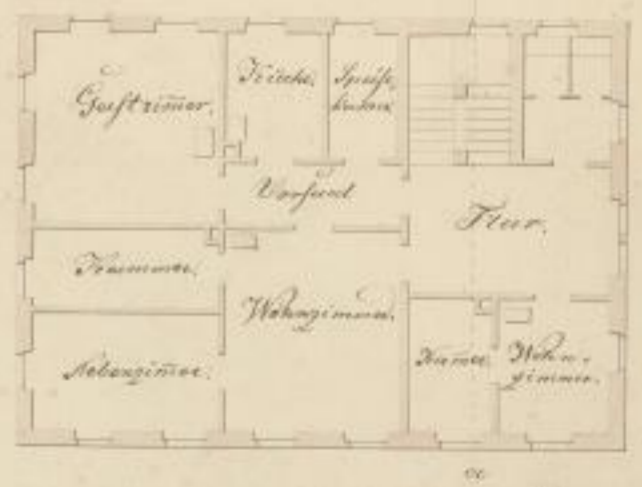
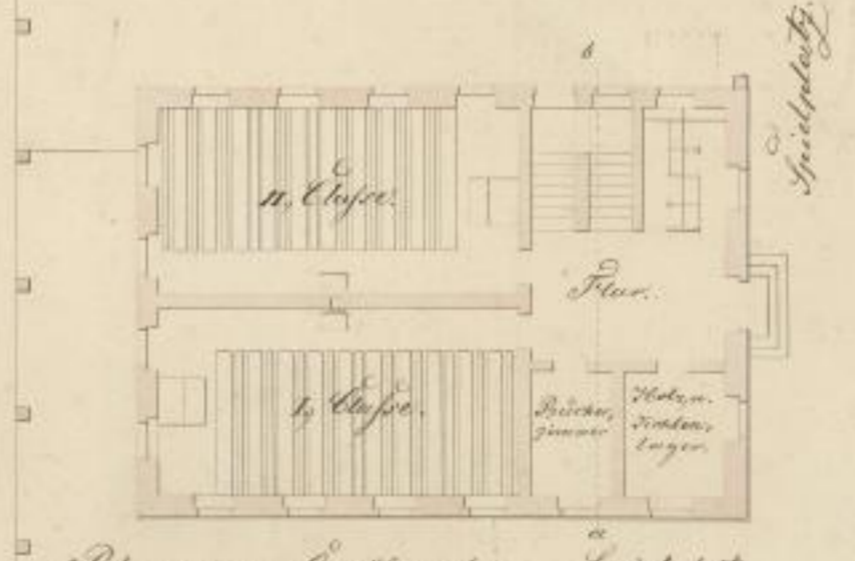
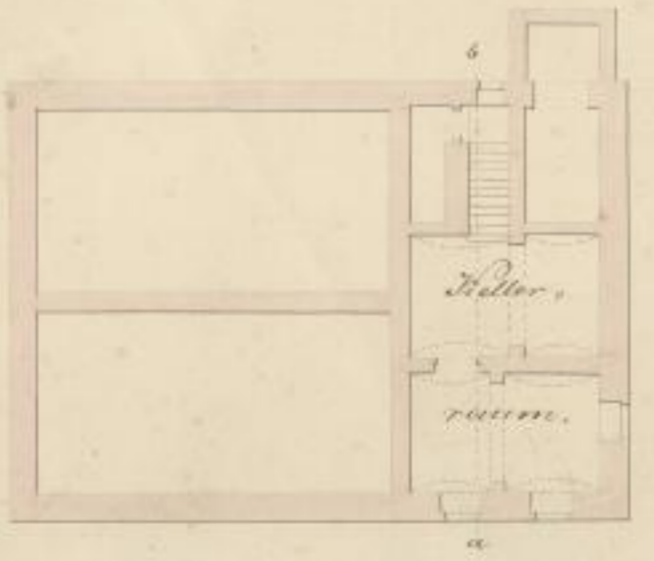
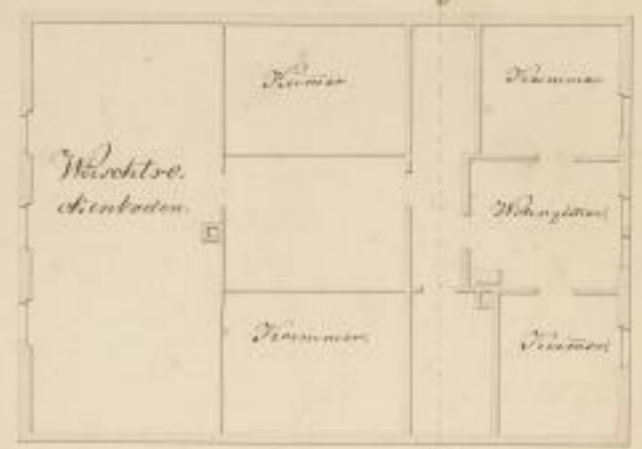

1 2 3 4 5 6 7 8 9 10 20 Ellen

entworfen von August Ferdinand Otto aus Dörfchellenberg, d. 26. März 18.

Grund und Aufriß zu einem Landschloß, im 2. Theil zu se. 17. Bl. 17.



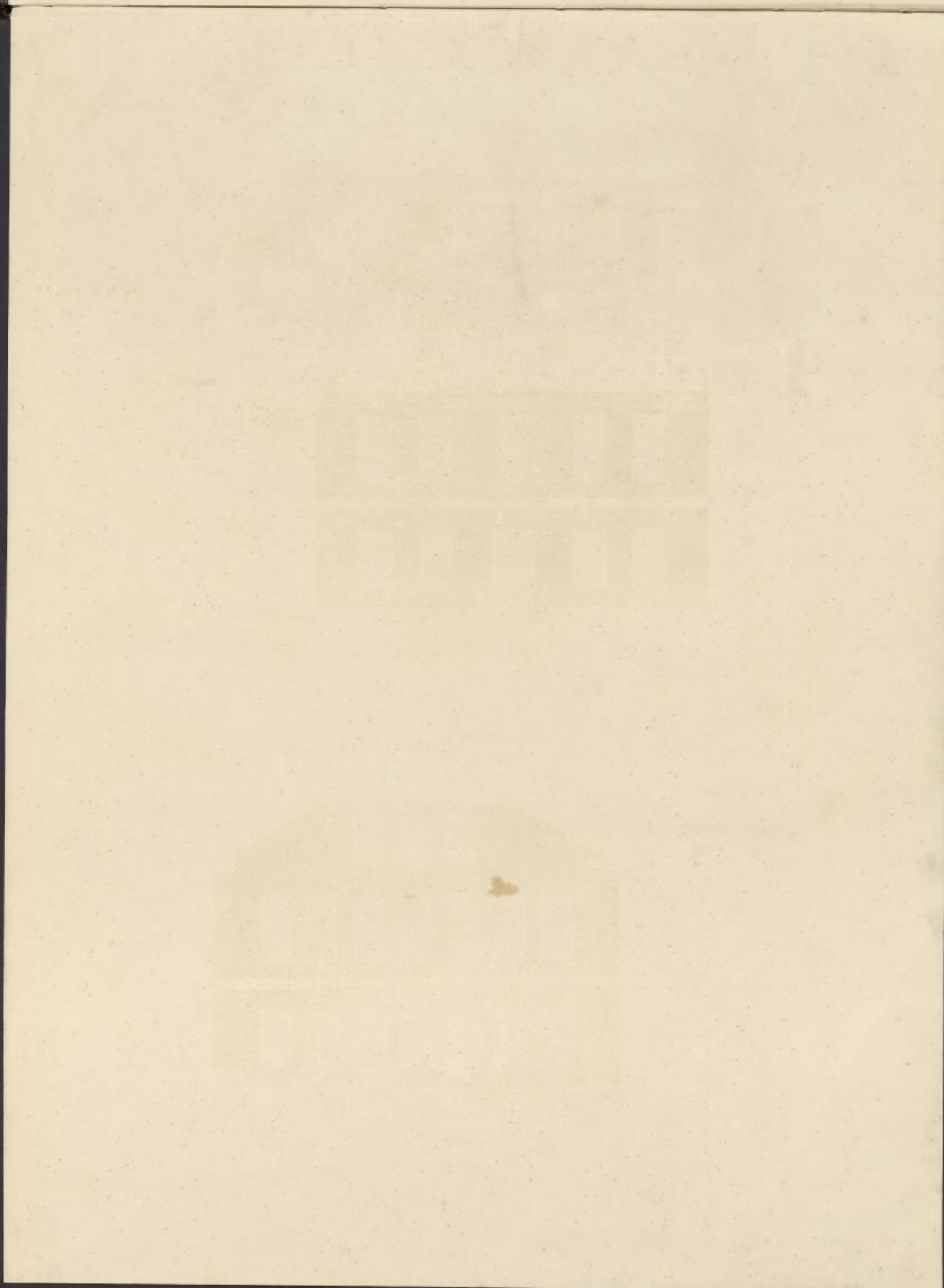



Vordere Ansicht.



Seitenansicht.

W. F. Dietz.

Entwurf zu einem
Schulgebäude

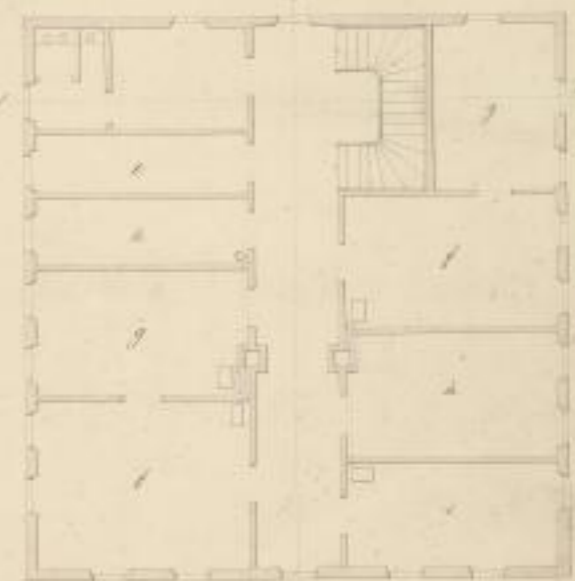
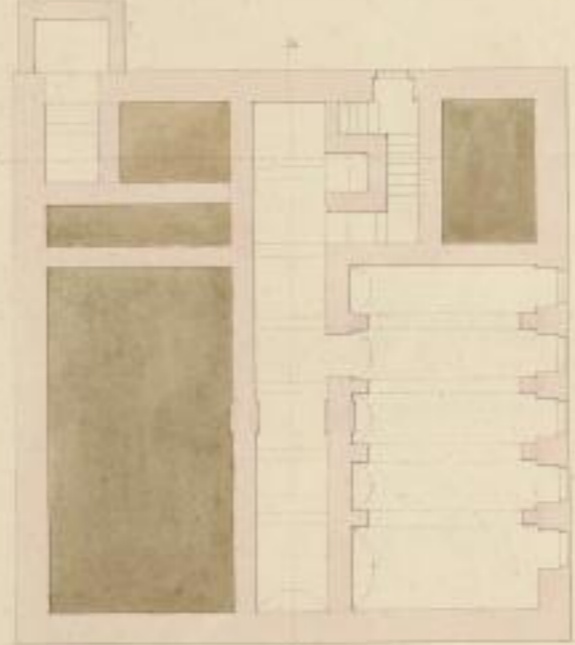
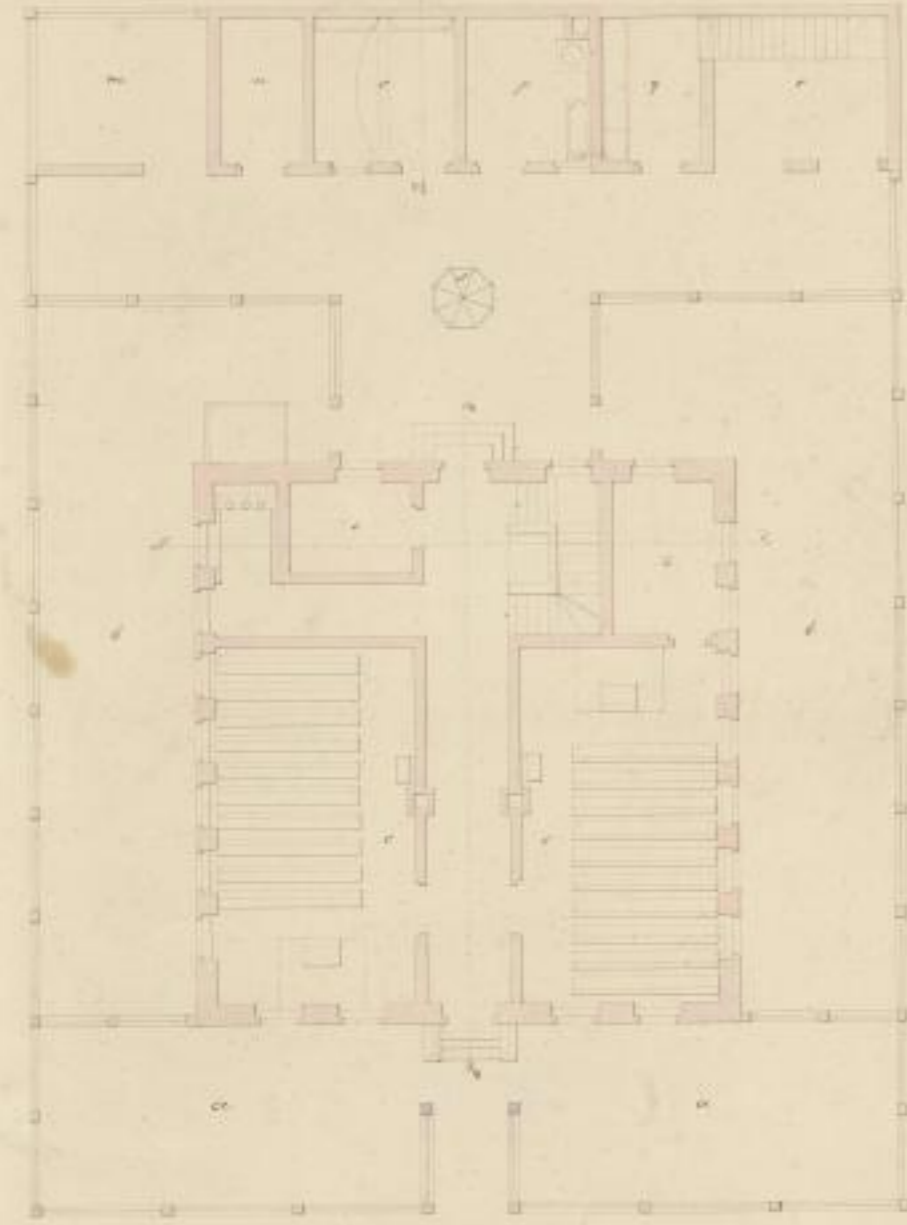
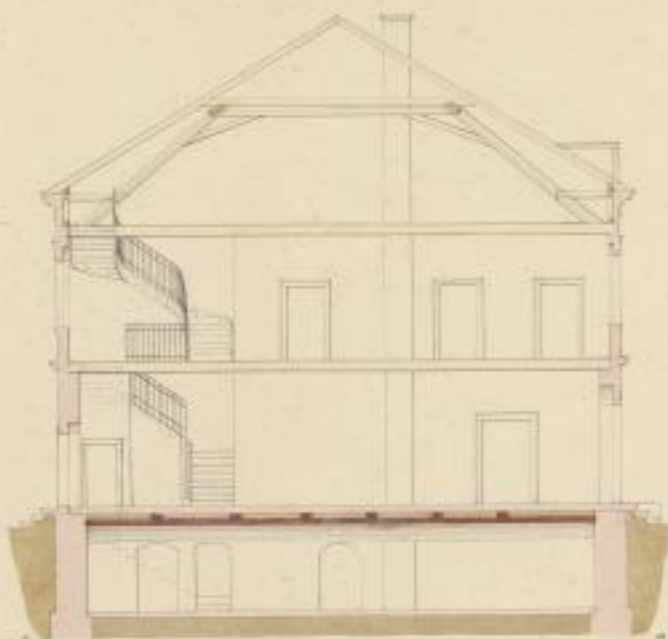

- | | | | | |
|--------------------------|----------------------|-----------------|------------------|-----------------|
| a. Spielplatz | d. Holz- u. Heuboden | e. Gastzimmer | n. Schweinestall | r. Holzgarnerei |
| b. Alt. Gymnasialgebäude | f. Heuboden | h. Herdinstube | o. Heuboden | s. Heuboden |
| c. Schulstube | g. Heuboden | l. Speisekammer | p. Heuboden | t. Heuboden |
| q. Herdinstube | k. Küche | m. Längstafel | q. Heuboden | |

C. J. Lüdge, 46

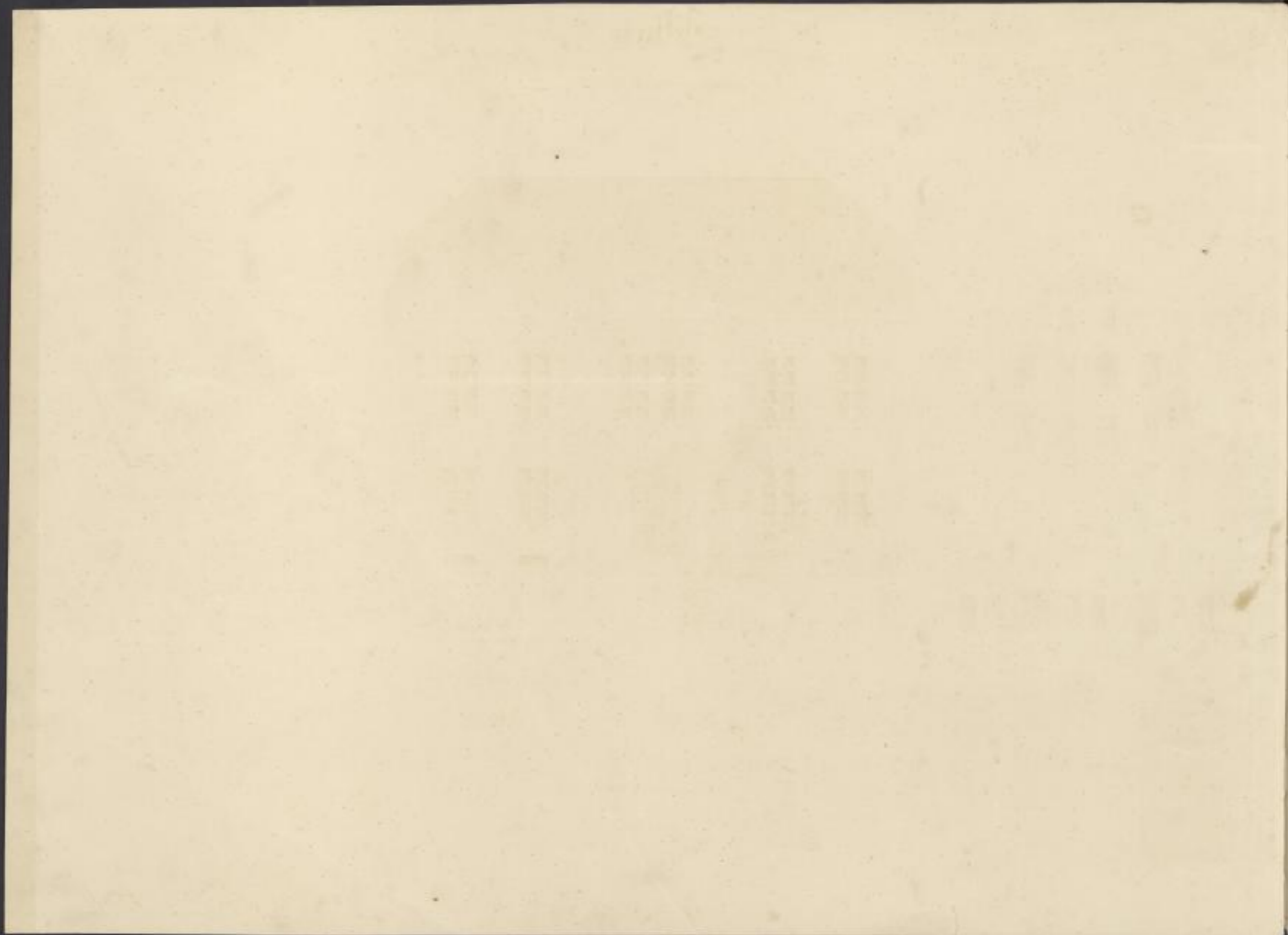

Plan
zu einem Landshaus.



aus d. gr. von Julius Schöpfung
des Verf.

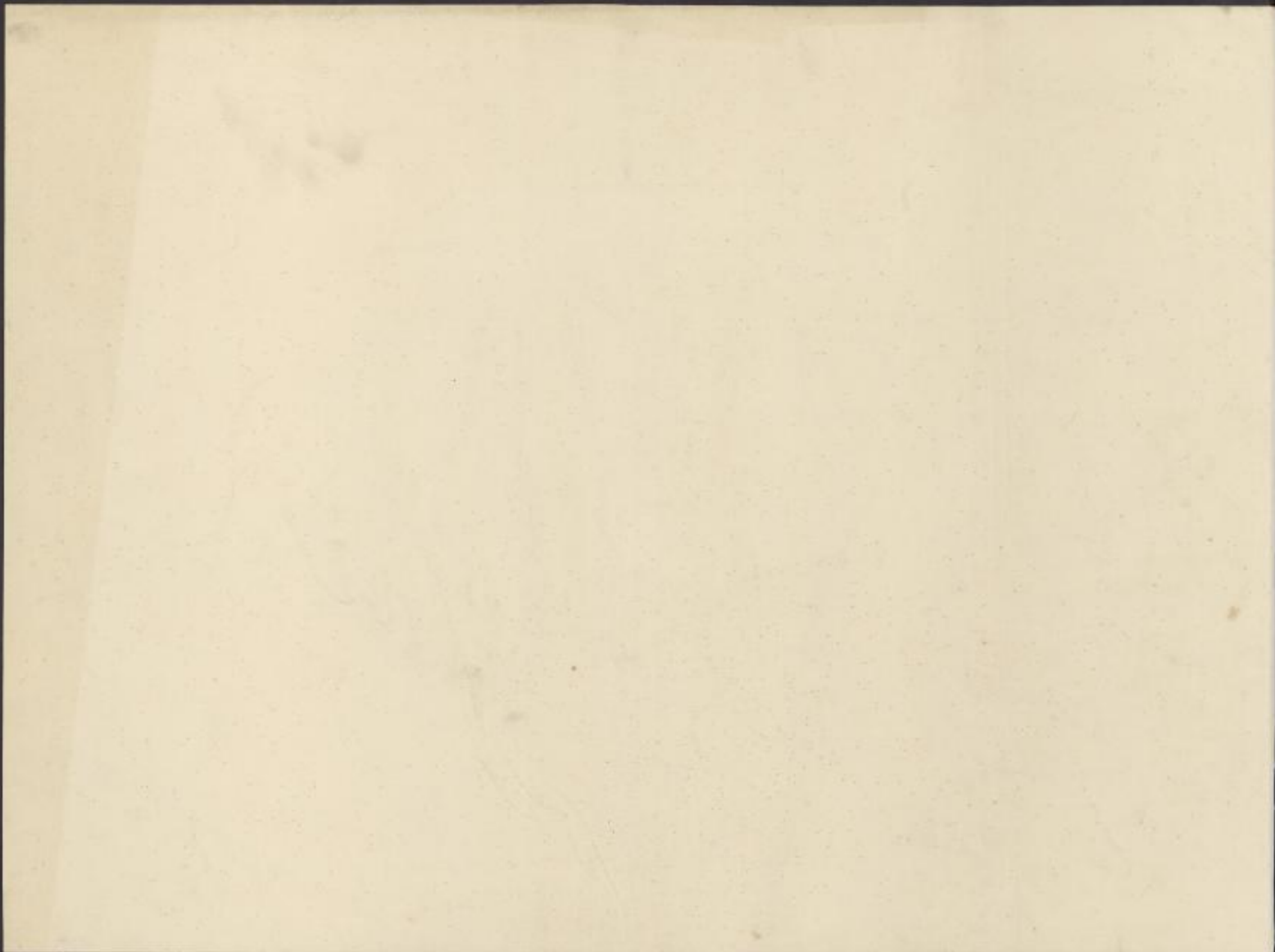

SLUB

Wir führen Wissen.



TECHNISCHE UNIVERSITÄT
CHEMNITZ





SLUB

Wir führen Wissen.



TECHNISCHE UNIVERSITÄT
CHEMNITZ