

0  
14

7 III 894.

DIE ZIERFORM  
IV

SCHÖPP & VORSTEHER  
VERLAG ELBERFELD

4°

2005

1996

HIBK Dresden



SLUB

Wir führen Wissen.



Buch  
Nr.

Dieses Buch ist zurückzugeben bis zum:

60	Tafeln	
	vollständig	
		8.7.03
		Aug

Best.-Nr. 210 0521

V 5/20

BÜCHEREI DER  
HANDWERKER-UND  
KUNSTGEWERBESCHULE  
ZU ERFURT



LFD. NR.

894,4

SIGNATUR

M. B. 7/11  
H. P. J.

0514



74 2005  
1996

geprüft: vollständig; 60 Bl.  
12. 10. 2005

# DIE ZIERFORM. IV



60 TAFELN - HERAUSGEGEBEN VON  
**SCHÖPP & VORSTEHER**  
VERLAG : ELBERFELD.

7u  $\frac{2005}{1996}$





Die Zierform  
Monatsblätter für  
ornamentale Kunst  
Jährlich 60 Tafeln  
Preis 18 M.  
Schöpp & Dorstcher  
Verlag, Elberfeld

Tafel:

1.



Blumen-Ornamentik.



74 2005  
1936





Bedruckte Stoffe aus der Kunstgewerbeschule zu Hamburg.  
Schülerarbeiten der Klasse Fr. Delavilla.

*Die Zierform*  
Monatsblätter für  
ornamentale Kunst  
Jährlich 60 Tafeln  
Preis 18 M.  
Schöpp & Vorsteher  
Verlag, Elberfeld

Tafel:

2.



74 2005  
1906





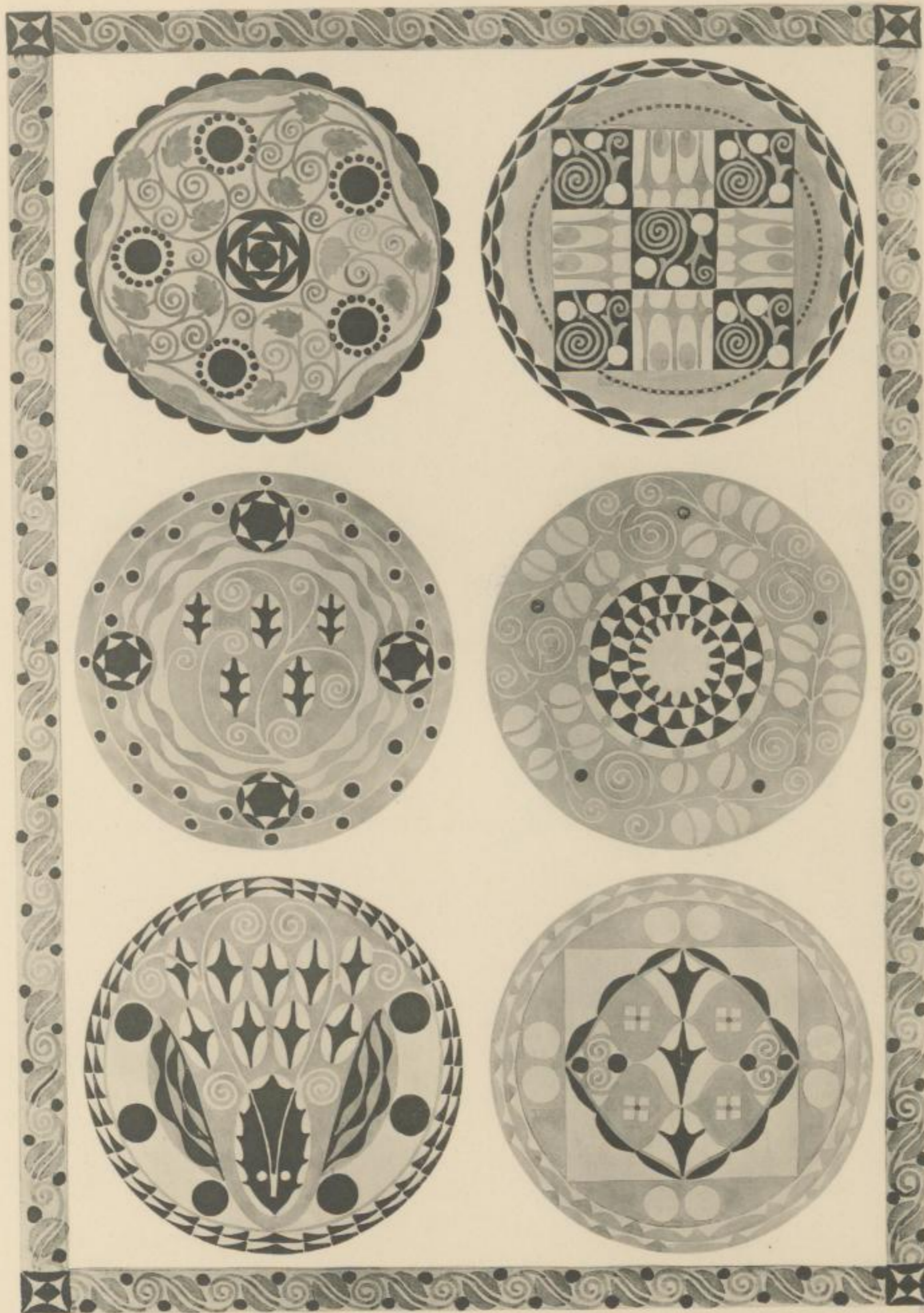

Die Zierform  
Monatsblätter für  
ornamentale Kunst  
Jährlich 60 Tafeln  
Preis 18 M.  
Schöpp & Vorsteher  
Verlag Elberfeld

Tafel:  
3.

Medaillons mit neuer Ornamentik entworfen von Bienfait.



Zu 2005  
1996





Die Zierform  
Monatsblätter für  
ornamentale Kunst  
Jährlich 60 Tafeln  
Preis 18 M.  
Schöpp & Vorsteher  
Verlag Elberfeld

Tafel:

4.

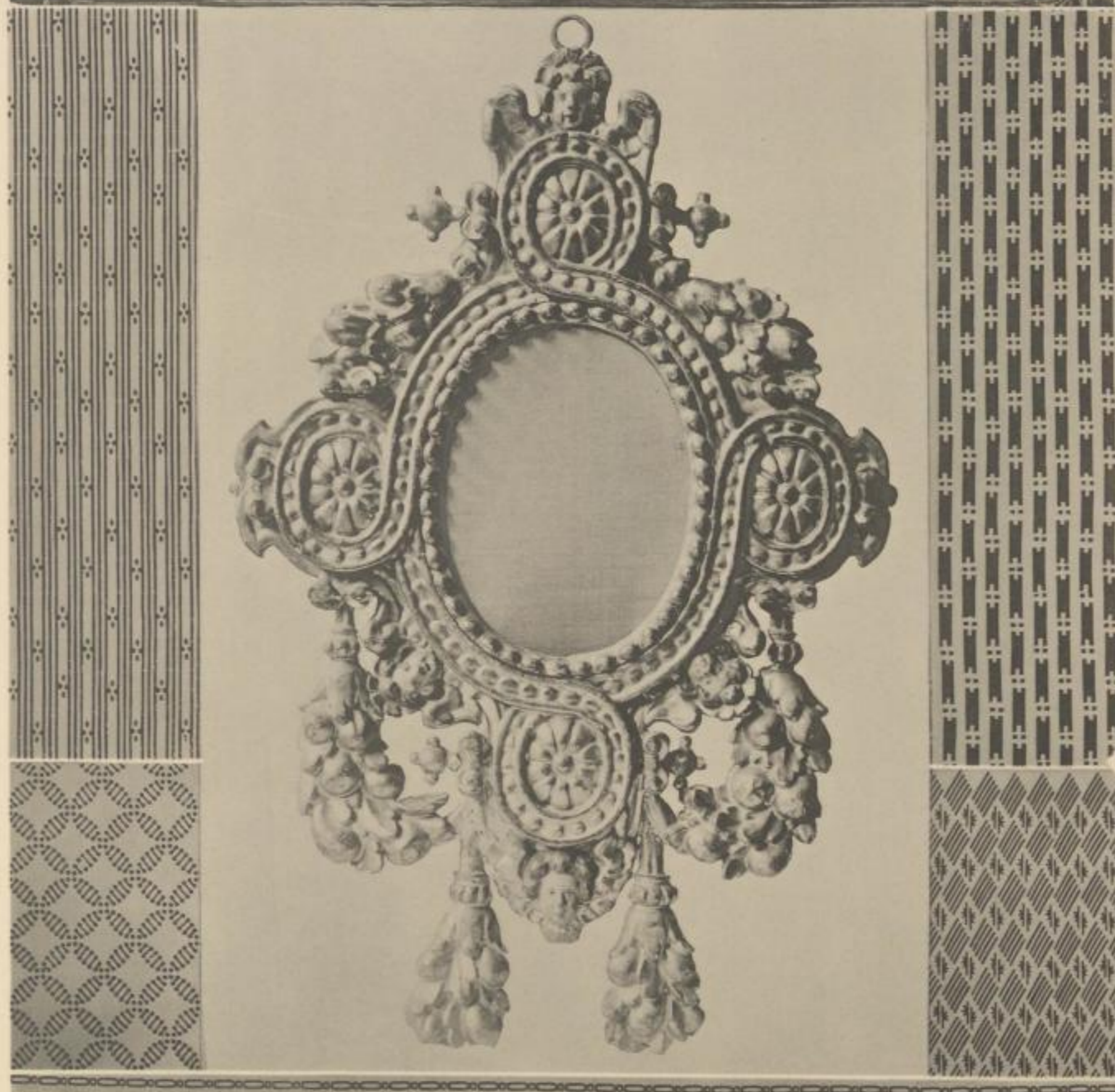

oben links: Puderdose  
oben rechts: Unruhebrücke  
darunter: Holzschnitzerei  
unten: vergold. Bildrahmen

aus dem Städt. Kunstgewerbemuseum in Köln.



2005  
1996





*Seidenstoffe aus dem XVIII. Jahrhundert  
aus der königlichen Gewebesammlung in Crefeld.*

*Die Zierform  
Monatsblätter für  
ornamentale Kunst  
Jährlich 60 Tafeln  
Preis 15 M.  
Schöpp & Vorsteher  
Verlag, Elberfeld*

*Tafel:*

*5.*



24  $\frac{2005}{1996}$



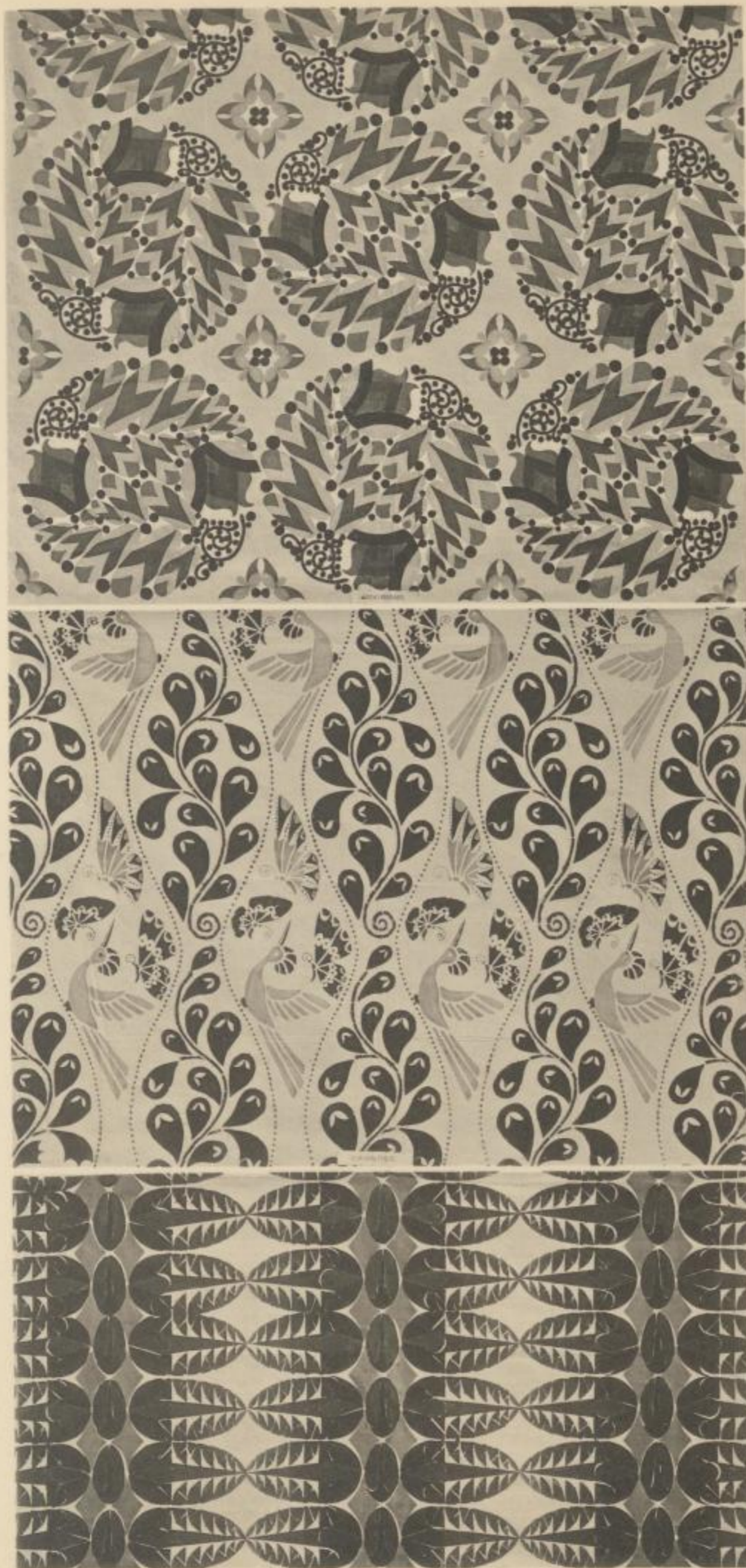

*Die Zierform*  
Monatsblätter für  
ornamentale Kunst  
Jährlich 60 Tafeln  
Preis 18 M.  
Schöpp & Vorsteher  
Verlag, Elberfeld

Tafel:

6.

*Bedruckte Stoffe aus der Kunstgewerbeschule zu Bamberg.  
Schülerarbeiten der Klasse Fr. Delavilla.*



22 2005  
1996







*Die Zierform*  
Monatsblätter für  
ornamentale Kunst  
Jährlich 60 Tafeln  
Preis 18 M.  
Schöpp & Vorsteher  
Verlag, Elberfeld

Tafel:

7.

Blumen-Ornamentik.



zu 2005  
1996





Die Zierform  
Monatsblätter für  
ornamentale Kunst  
Jährlich 60 Tafeln  
Preis 18 M.  
Schöpp & Vorsteher  
Verlag, Elberfeld

Tafel:

8.

Entwürfe für Bänder von Johannes Steinmüller.



74  $\frac{2005}{1096}$



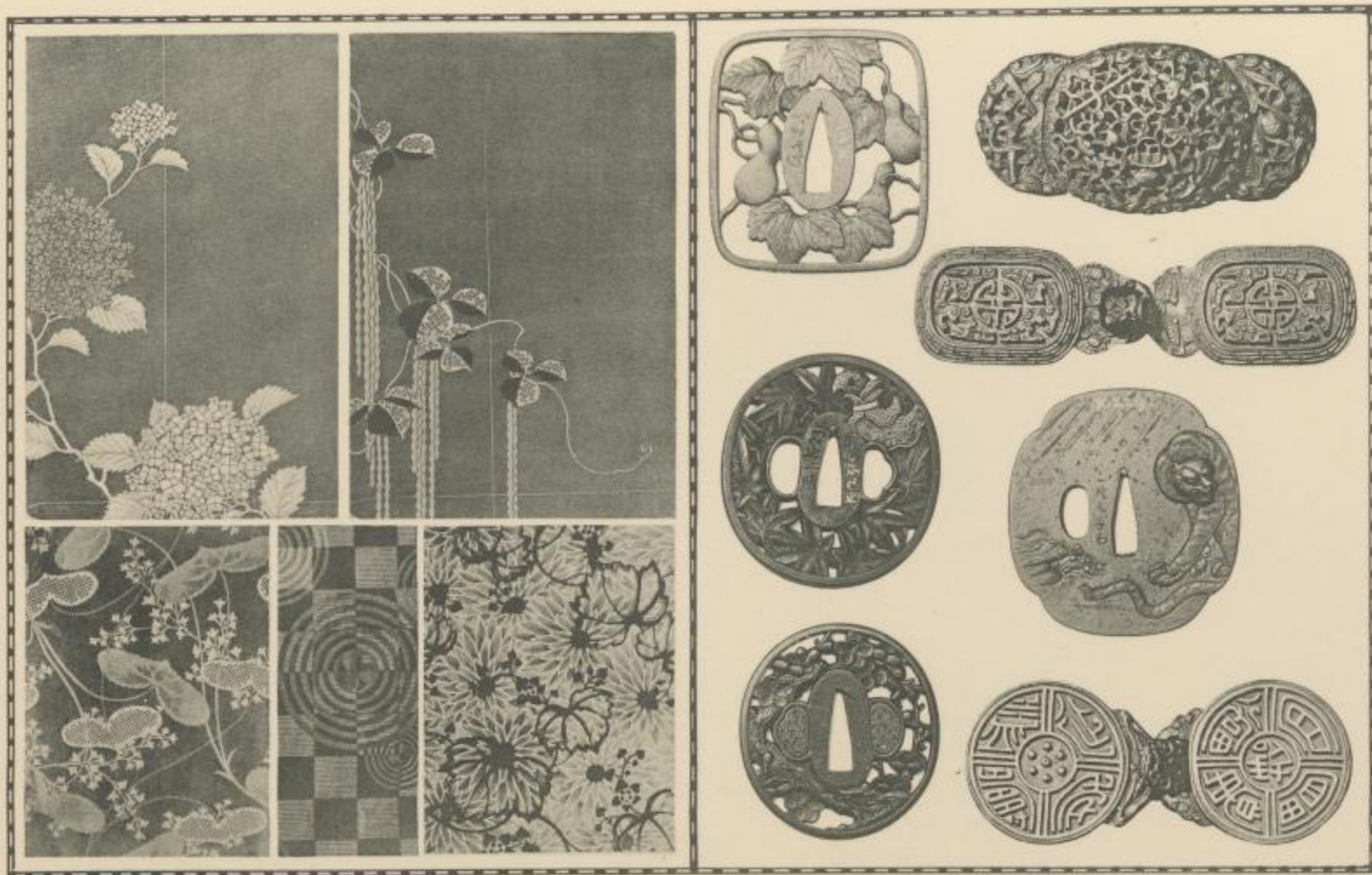

*Diezierform*  
 Monatsblätter für  
 ornamentale Kunst  
 Jährlich 60 Tafeln  
 Preis 18 M.  
 Schöpp's Vorsteher  
 Verlag, Elberfeld

Tafel:

9.

*Japanische Pflanzen-Ornamente, 19. Jahrhundert.*  
*Bürtelschnallen, China 18. u. 19. Jahrhundert.*  
*Schwertstichblätter, Japan 18. u. 19. Jahrhundert.*  
 (Aus dem Kunstgewerbemuseum in Köln a. Rh.)



24

2005  
1996





*Stoffe des XVIII. Jahrhunderts  
aus der königl. Gewebesammlung Crefeld.*

*Die Zierform  
Monatsblätter für  
ornamentale Kunst  
Jährlich 60 Tafeln  
Preis 18 M.  
Schöpp & Dorstcher  
Verlag, Elberfeld*

*Tafel:*

*10.*



zu  $\frac{2005}{1996}$





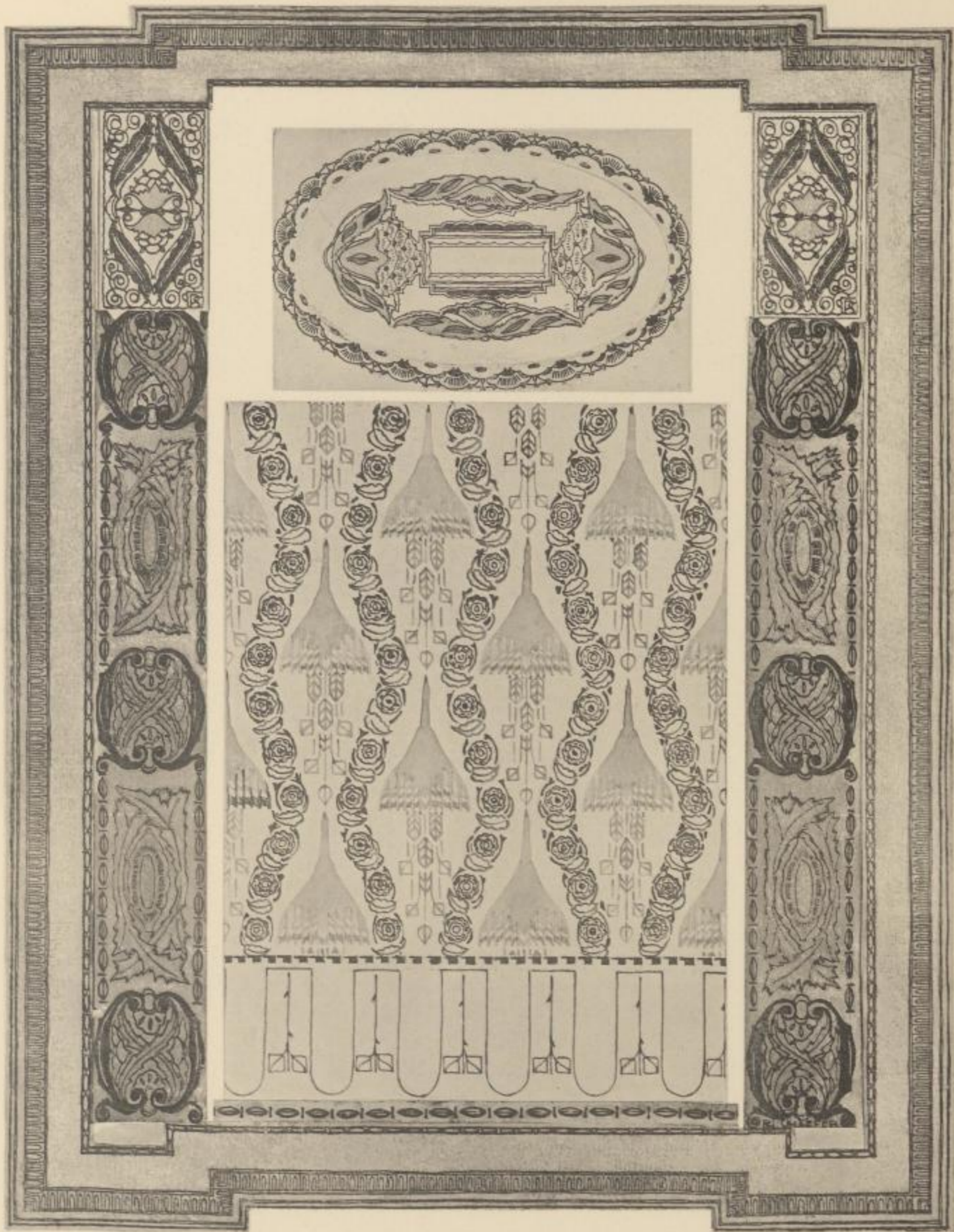

*Die Zierform*  
Monatsblätter für  
ornamentale Kunst  
Jährlich 60 Tafeln  
Preis 18 M.  
Schöpp & Vorsteher  
Verlag, Elberfeld

Tafel:

//.

Entworfen von Philipp Schäfer.



zu 2005  
1996





Flächenmuster, entworfen von Johannes Steinhilber.

*Die Eierform*  
Monatsblätter für  
ornamentale Kunst  
Jährlich 60 Tafeln  
Preis 18 M.  
Schöpp & Vorsteher  
Verlag, Elberfeld

Tafel:

12.

Da 2005  
1996



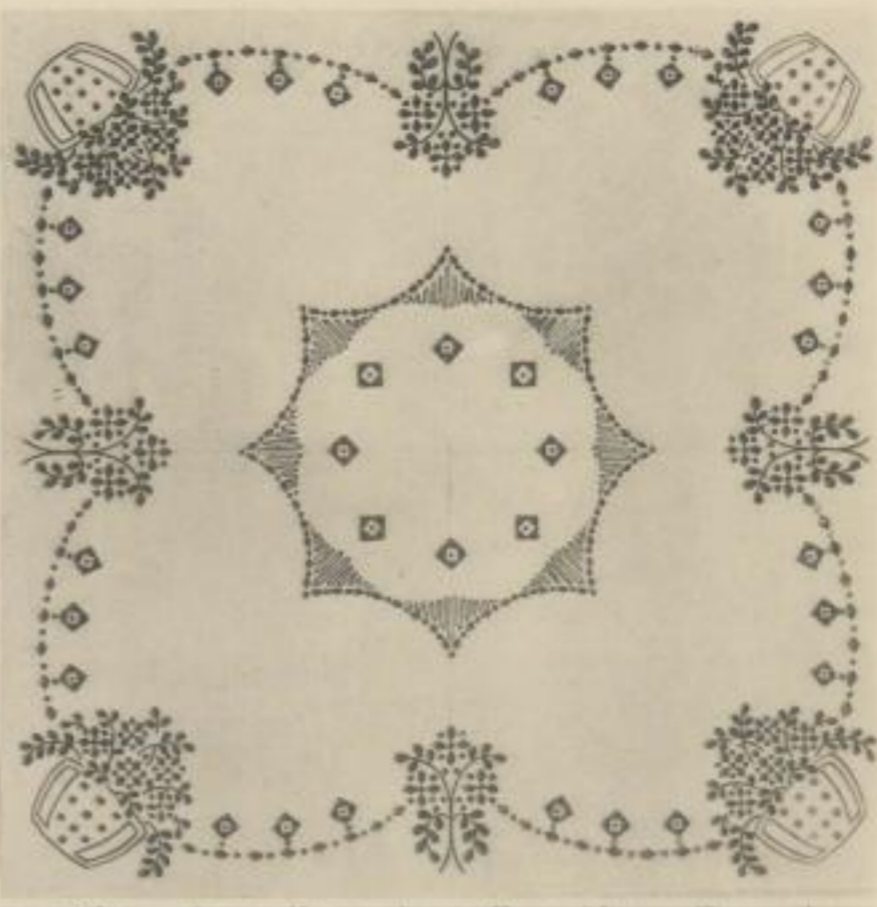
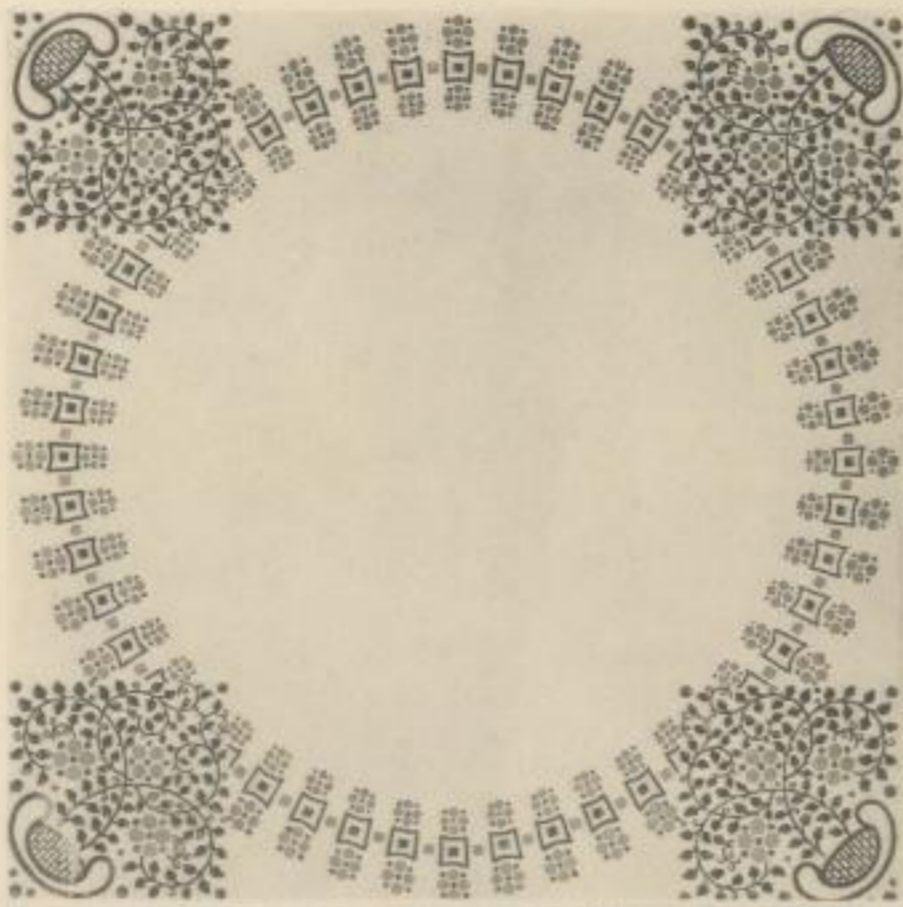

Die Zierform  
Monatsblätter für  
ornamentale Kunst  
Jährlich 60 Tafeln  
Preis 18 M.  
Schöpp & Vorsteher  
Verlag Elberfeld

Tafel:

13.

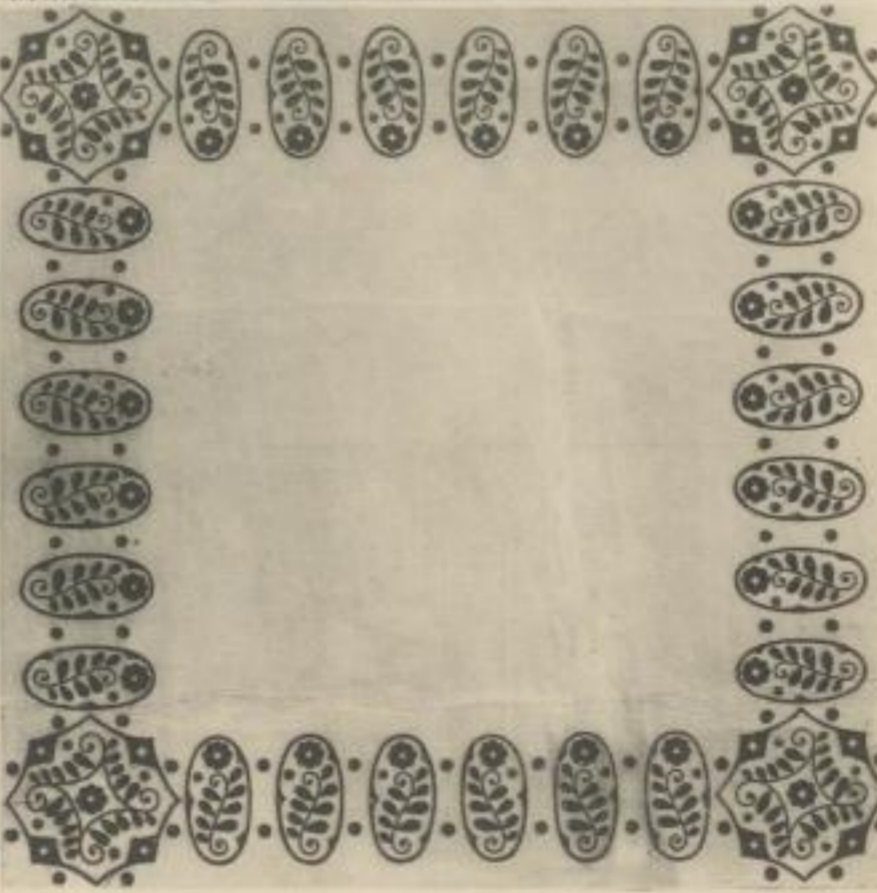
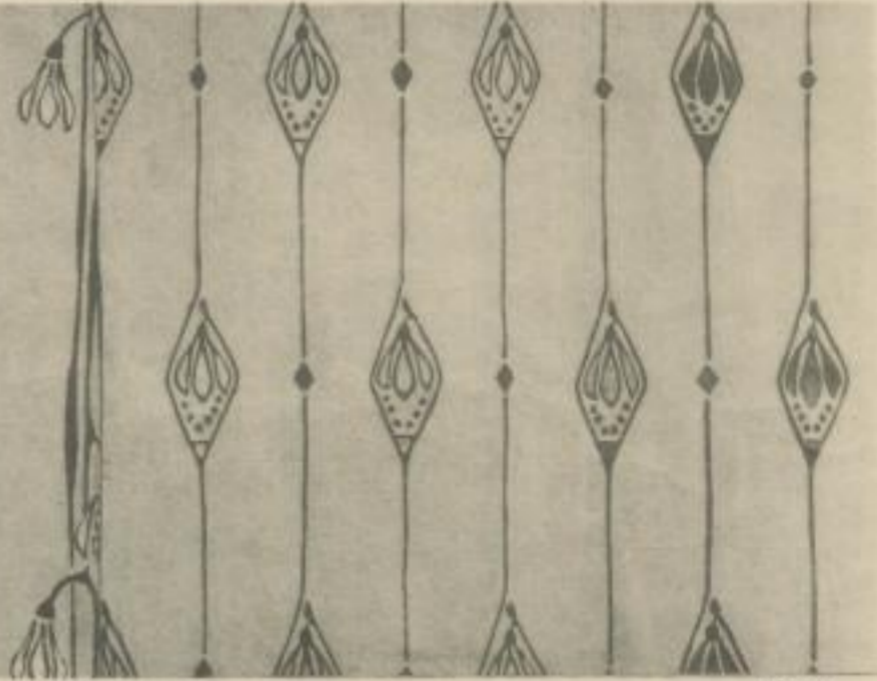
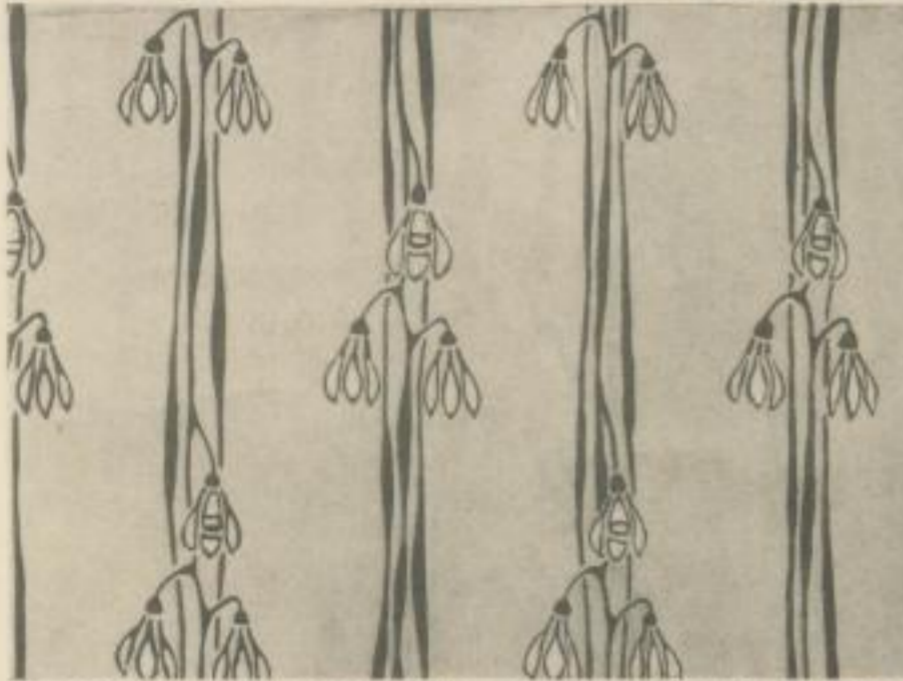

Entwürfe für Luxuspapier, Servietten, von Ehrhard Koch.



244 2005  
1996



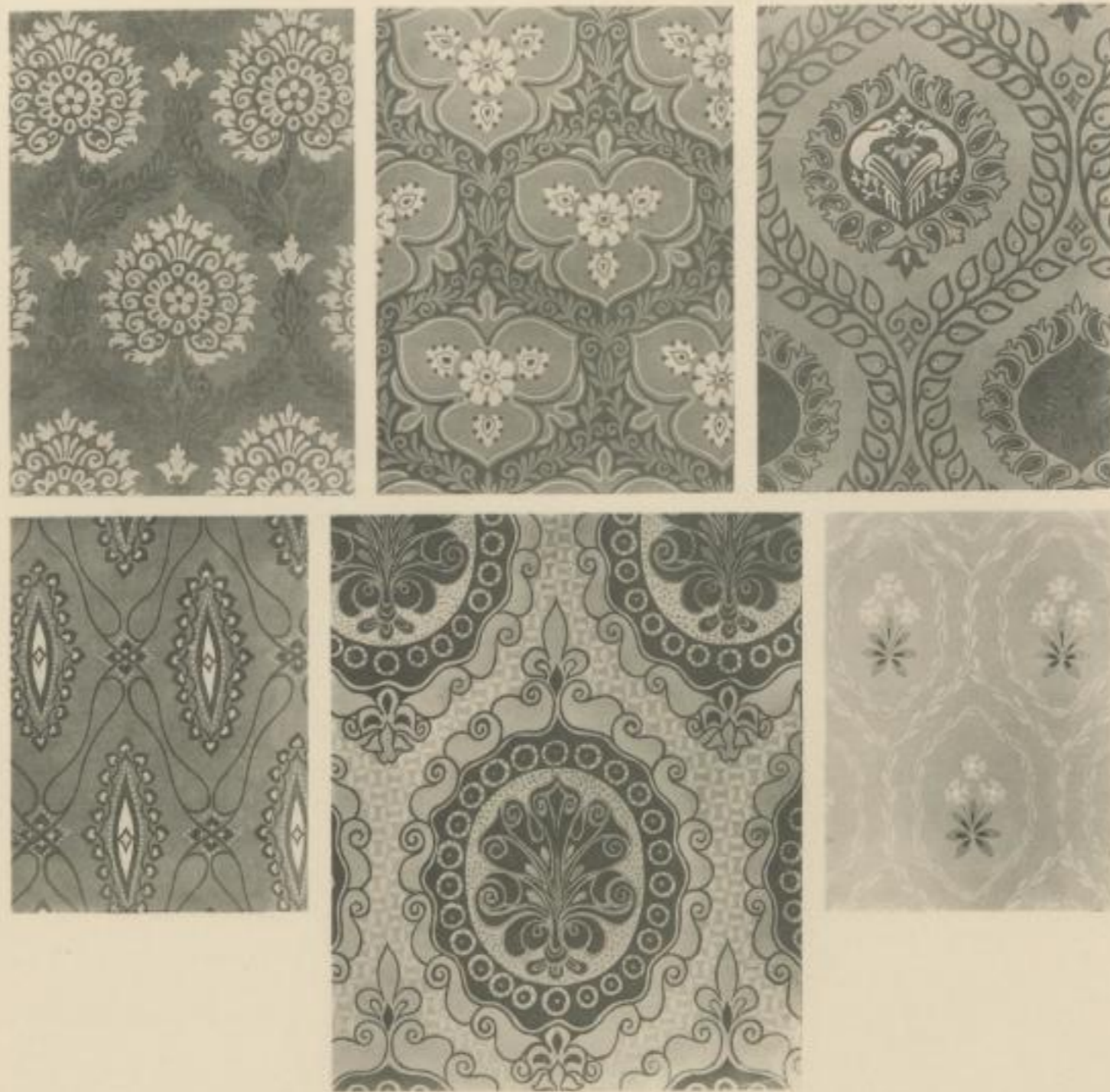

Flächenmuster aus dem Atelier Piffers Gebrüder.



Die Zierform  
Monatsblätter für  
ornamentale Kunst  
Jährlich 60 Tafeln  
Preis 18 M.  
Schöppa & Vorsteher  
Verlag, Elberfeld

Tafel:

14.

zu

2005  
1996





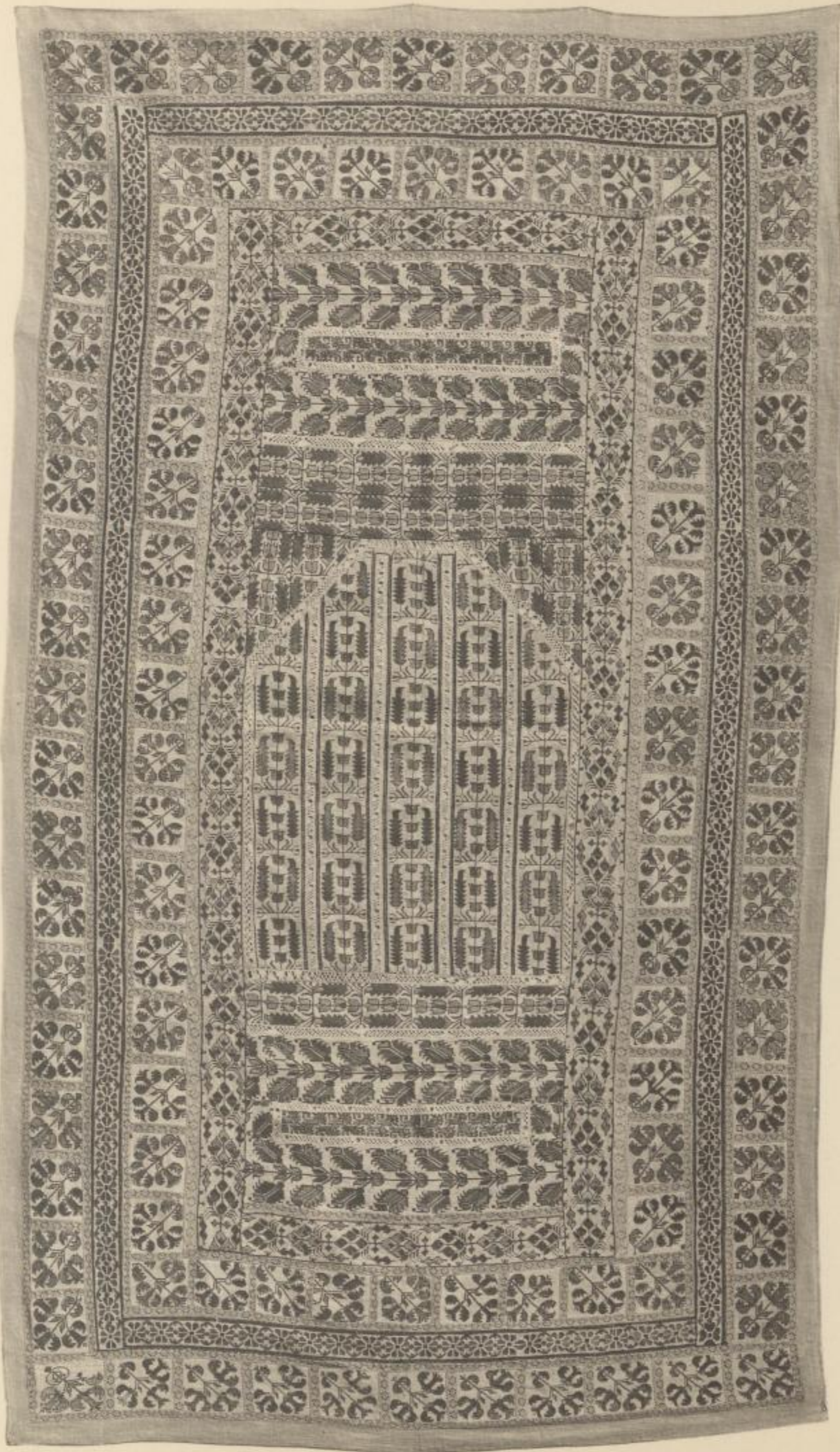

Die Vierform  
Monatsblätter für  
ornamentale Kunst  
Jährlich 60 Tafeln  
Preis 18 M.  
Schöpp & Vorsteher  
Verlag, Elberfeld

Tafel:

15.

Türkische Slickerei.

Von dem Teppichhause S. Zöllner-Cöln a. Rh. zur Verfügung gestellt.



24 2005  
1996



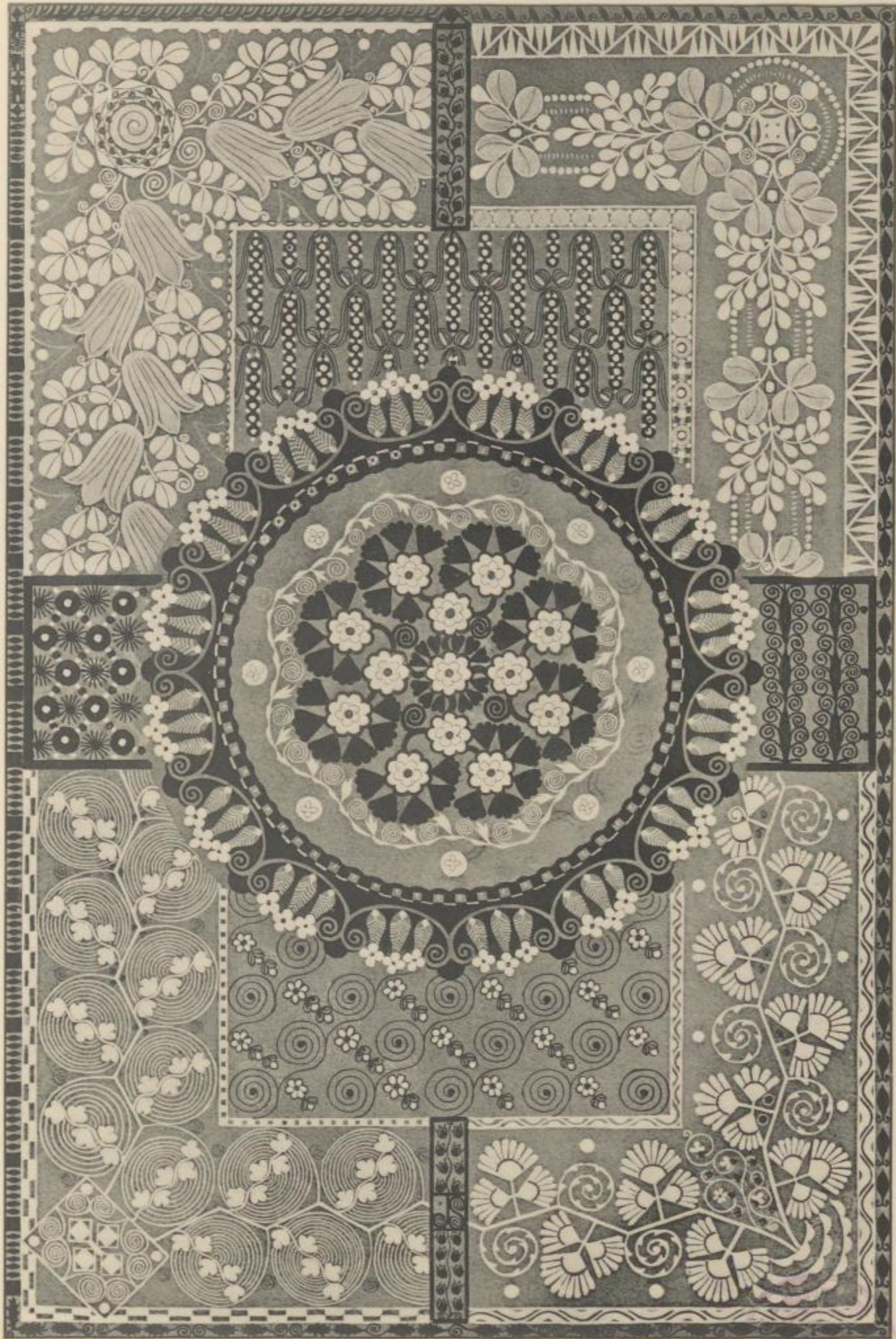

*Die Vierform*  
Monatsblätter für  
ornamentale Kunst  
Jährlich 60 Tafeln  
Preis 18 M.  
Schöpp & Vorsteher  
Verlag, Elberfeld

Tafel:

16.

Entworfen von Johannes Steinhilber.



24 2005  
1996





*Die Zierform*  
 Monatsblätter für  
 ornamentale Kunst  
 Jährlich 60 Tafeln  
 Preis 18 M.  
 Schöpp & Dorstcher  
 Verlag, Elberfeld

Tafel:

17.

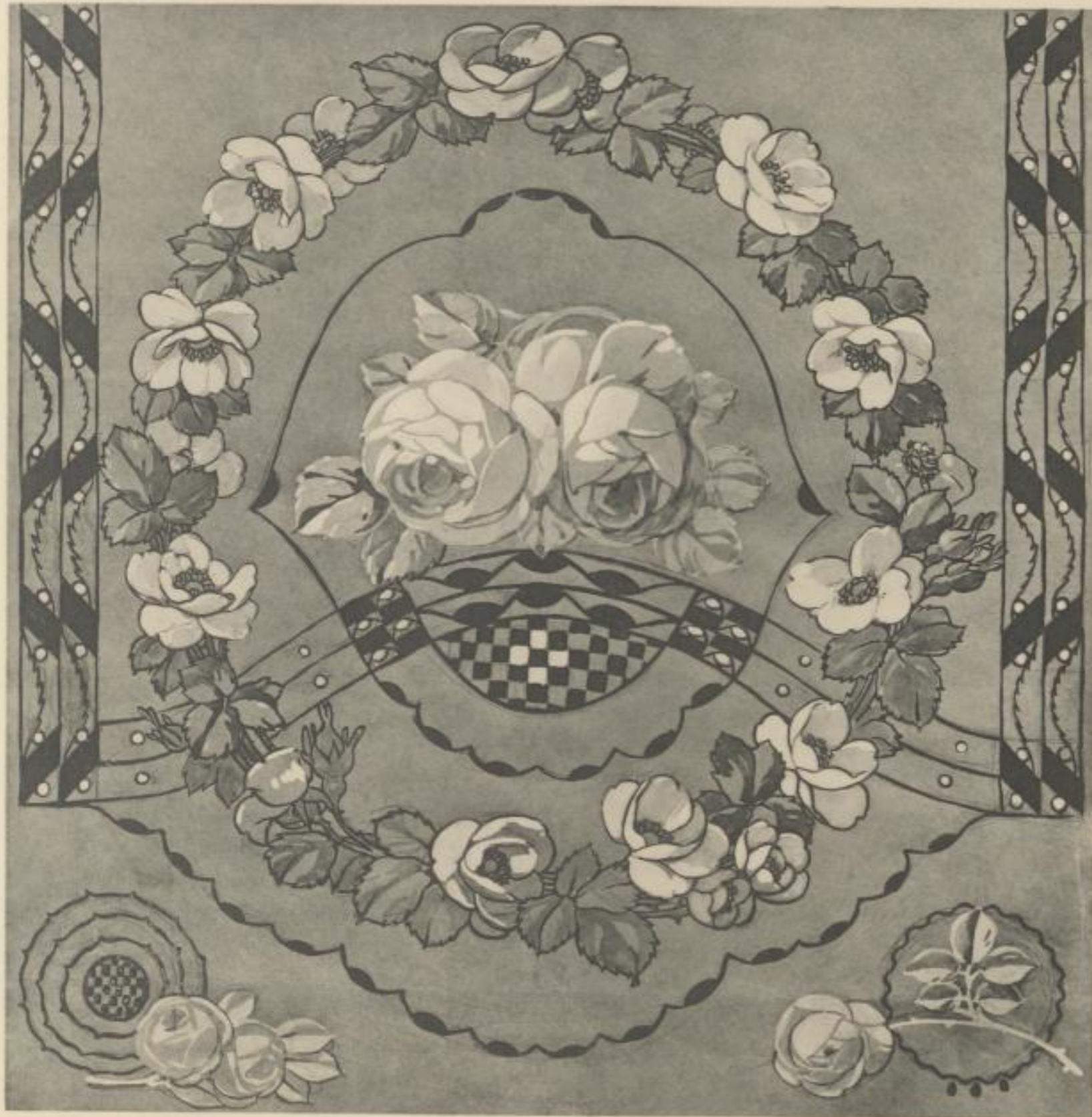

*Moderne Blumen-Ornamentik.*



24 2005  
1996





*Die Zierform*  
Monatsblätter für  
ornamentale Kunst  
Jährlich 60 Tafeln  
Preis 18 M.  
Schöpp & Vorsteher  
Verlag, Elberfeld

Tafel:

18.



*Französische Stofftapeten.*



24  $\frac{2005}{1996}$







*Die Zierform*  
 Monatsblätter für  
 ornamentale Kunst  
 Jährlich 60 Tafeln  
 Preis 18 M.  
 Schöpp & Vorstcher  
 Verlag, Elberfeld

Tafel:

19.

*Aus dem Atelier Johannes Brinkmann-Crefeld.*



Zu  $\frac{2005}{1996}$



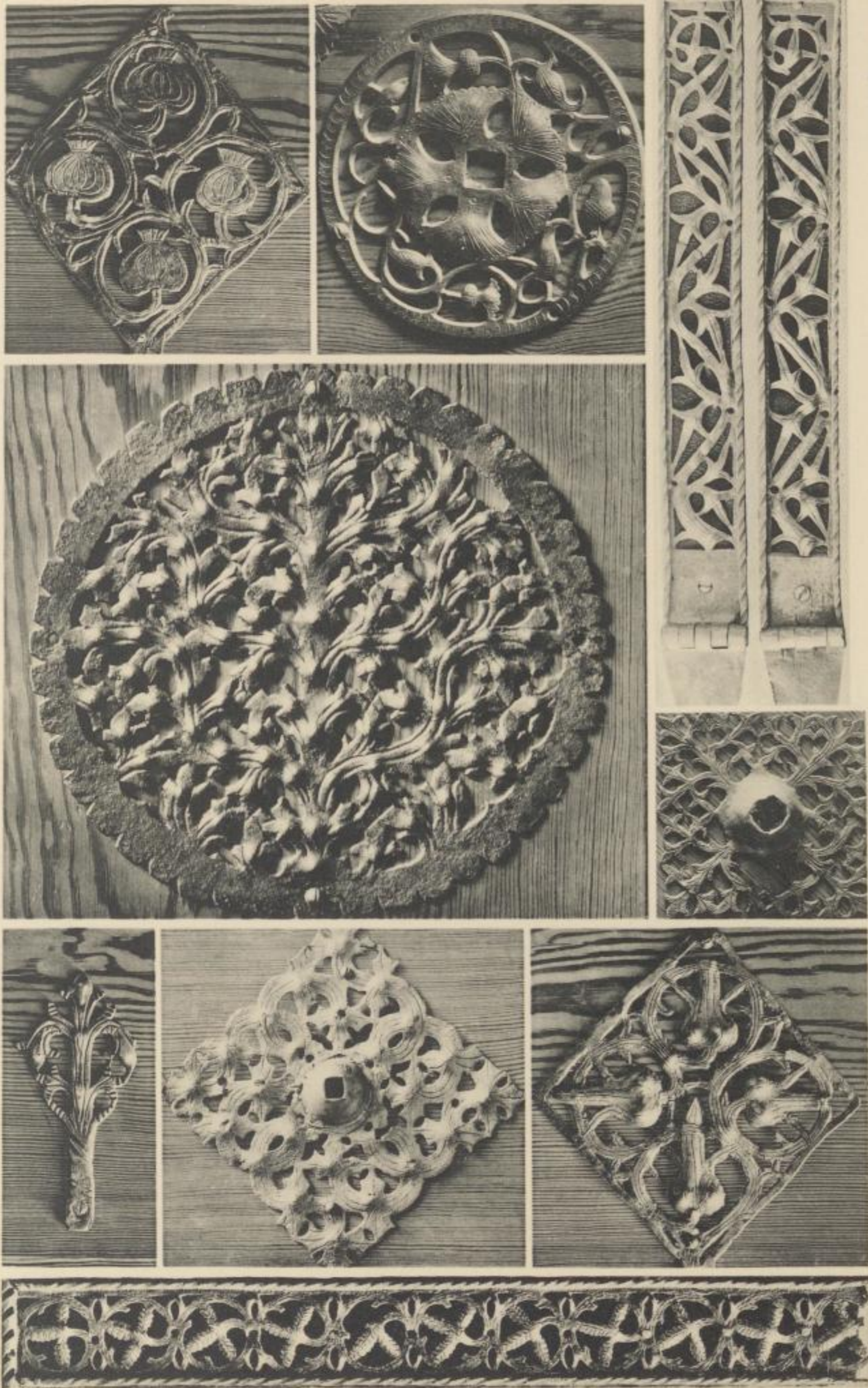

Die Zierform  
 Monatsblätter für  
 ornamentale Kunst  
 Jährlich 60 Tafeln  
 Preis 18 M.  
 Schöpp & Vorsteher  
 Verlag, Elberfeld

Tafel:  
 20.

Gothische Beschläge (Schmiedeeisen) aus dem Kunstgewerbemuseum zu Cöln a. Rh.



2a 2005  
1996



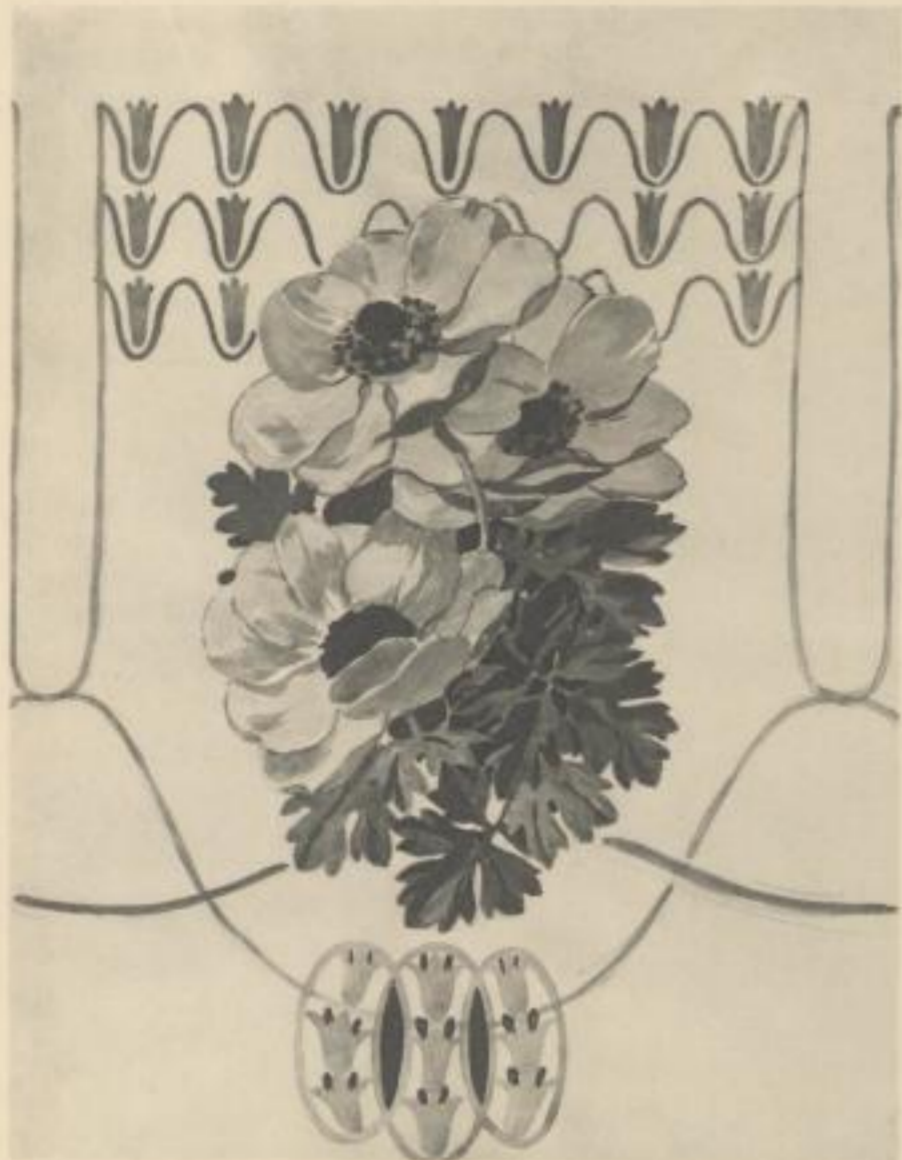

Die Zierform  
 Monatsblätter für  
 ornamentale Kunst  
 Jährlich 60 Tafeln  
 Preis 18 M.  
 Schöpp & Vorsteher  
 Verlag Elberfeld  
 Tafel:  
 21.

Blumen-Ornamentik.



26

2005  
1996



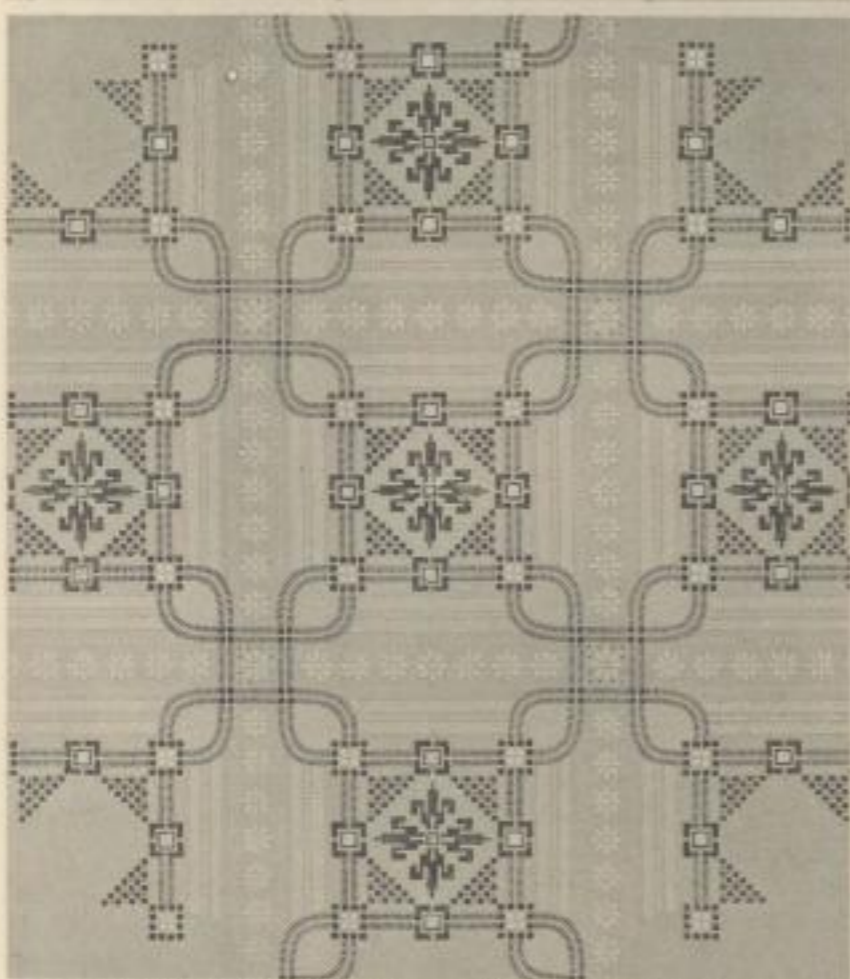

*Die Zierform*  
 Monatsblätter für  
 ornamentale Kunst  
 Jährlich 60 Tafeln  
 Preis 18 M.  
 Schöpp & Dorstcher  
 Verlag, Elberfeld

Tafel:

22.

Entwürfe für Wachtuche von Carl Zeise.



2005  
1996







*Die Zierform*  
 Monatsblätter für  
 ornamentale Kunst  
 Jährlich 60 Tafeln  
 Preis 18 M.  
 Schöpp's Buchverlag  
 Verlag, Elberfeld

Tafel:

23.

*Ornamentale Fragmente, Flächenmuster.*



2m 2005  
1996





UNIVERSITÄT  
LEIPZIG  
BIBLIOTHEK  
10117  
LEIPZIG

24

2005  
1996



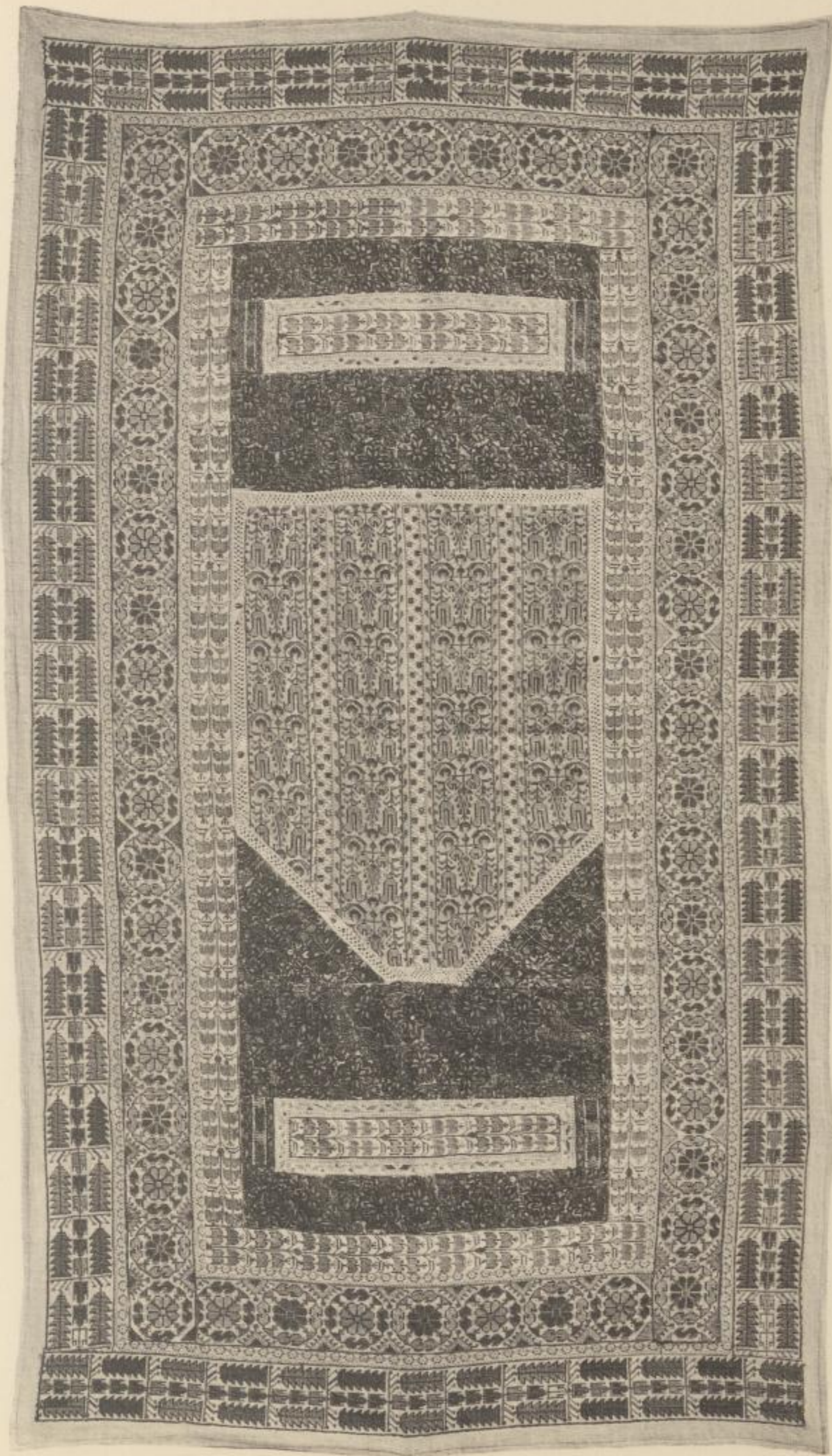

*Die Zierform*  
Monatsblätter für  
ornamentale Kunst  
Jährlich 60 Tafeln  
Preis 18 M.  
Schöpp & Vorstcher  
Verlag, Elberfeld

Tafel:

25

Türkische Sildkerel.

Von dem Teppichhause S. Zöllner-Cöln a. Rh. zur Verfügung gestellt.



2m

2005  
1936



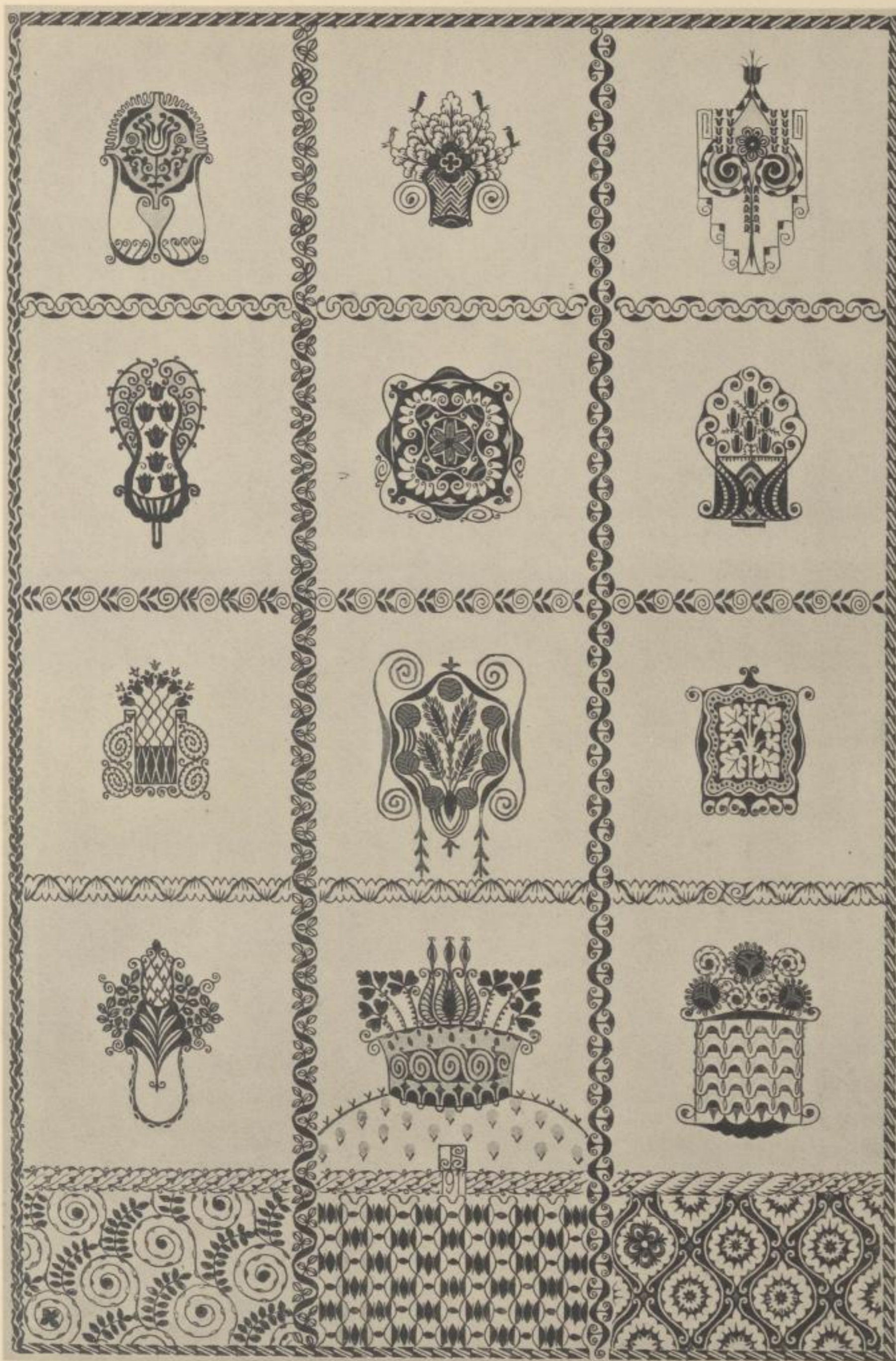

Die Zierform  
Monatsblätter für  
ornamentale Kunst  
Jährlich 60 Tafeln  
Preis 18 M.  
Schöpp & Vorsteher  
Verlag Elberfeld

Tafel:  
26.

Einzel motive, entworfen von Johannes Steinmüller.



24 2005  
1996





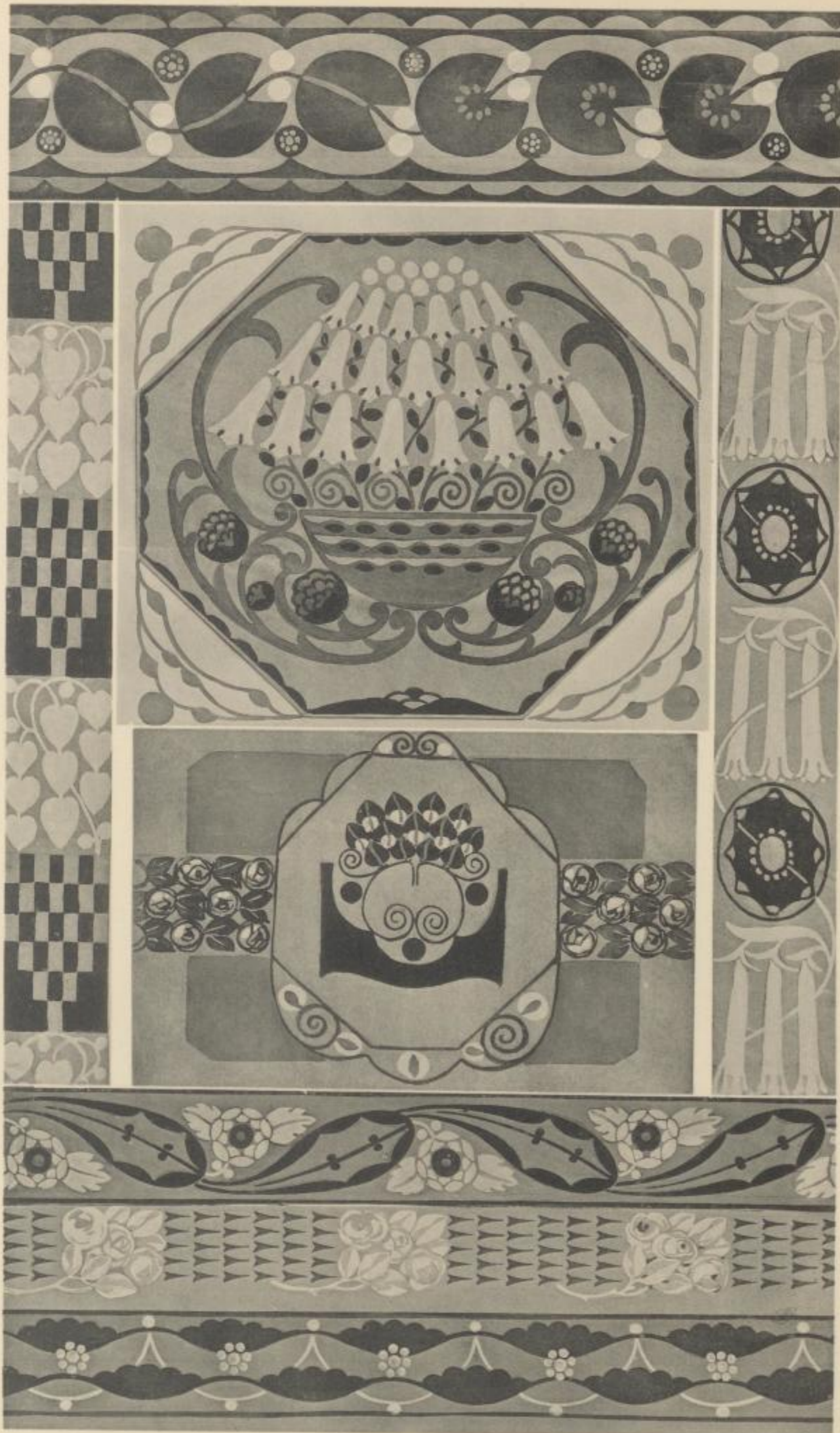

Die Zierform  
 Monatsblätter für  
 ornamentale Kunst  
 Jährlich 60 Tafeln  
 Preis 18 M.  
 Schöpp & Dorstcher  
 Verlag, Elberfeld

Tafel:

27.

Moderne Entwürfe.



24

2005  

---

1996



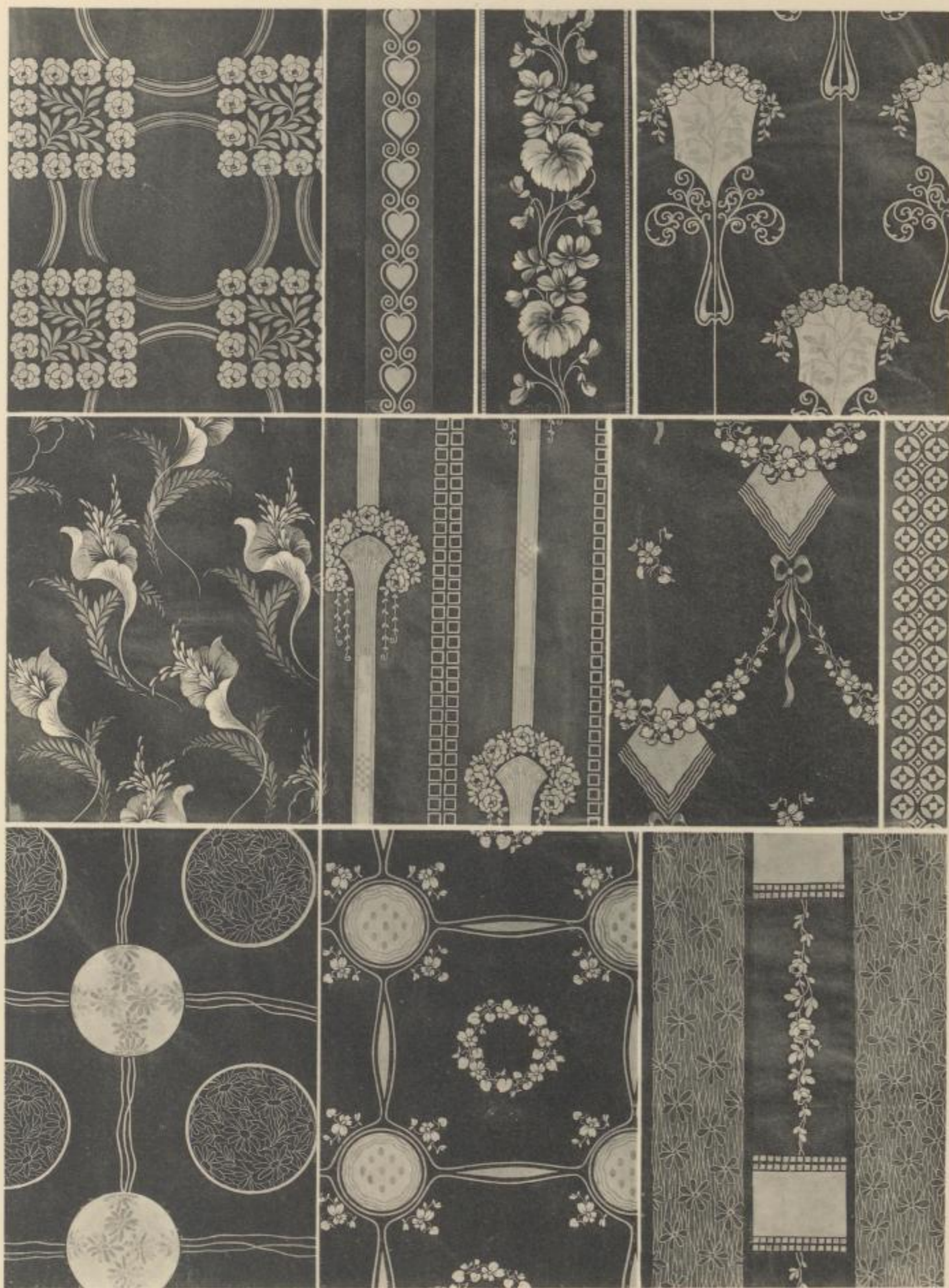

*Die Zierform*  
 Monatsblätter für  
 ornamentale Kunst  
 Jährlich 60 Tafeln  
 Preis 18 M.  
 Schöpp's Vorsteher  
 Verlag Elberfeld

Tafel:  
 28.

*Entwürfe für Seidendamaß aus dem Atelier Pillers Gebrüder.*



21

2005  
1996





*Die Zierform*  
 Monatsblätter für  
 ornamentale Kunst  
 jährlich 60 Tafeln  
 Preis 18 M.  
 Schöpp & Dorstchee  
 Verlag, Elberfeld

Tafel:

29.

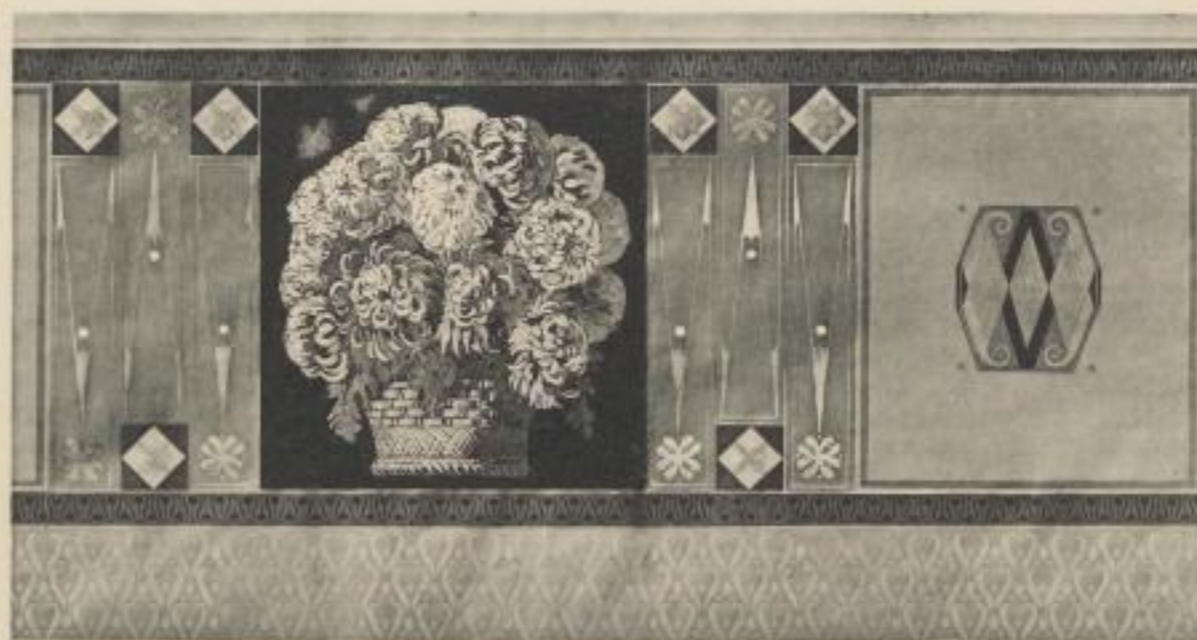

*Arbeiten der Kunstgewerbeschule zu Elberfeld (Klasse Meermagen).*

2m  $\frac{2005}{1996}$



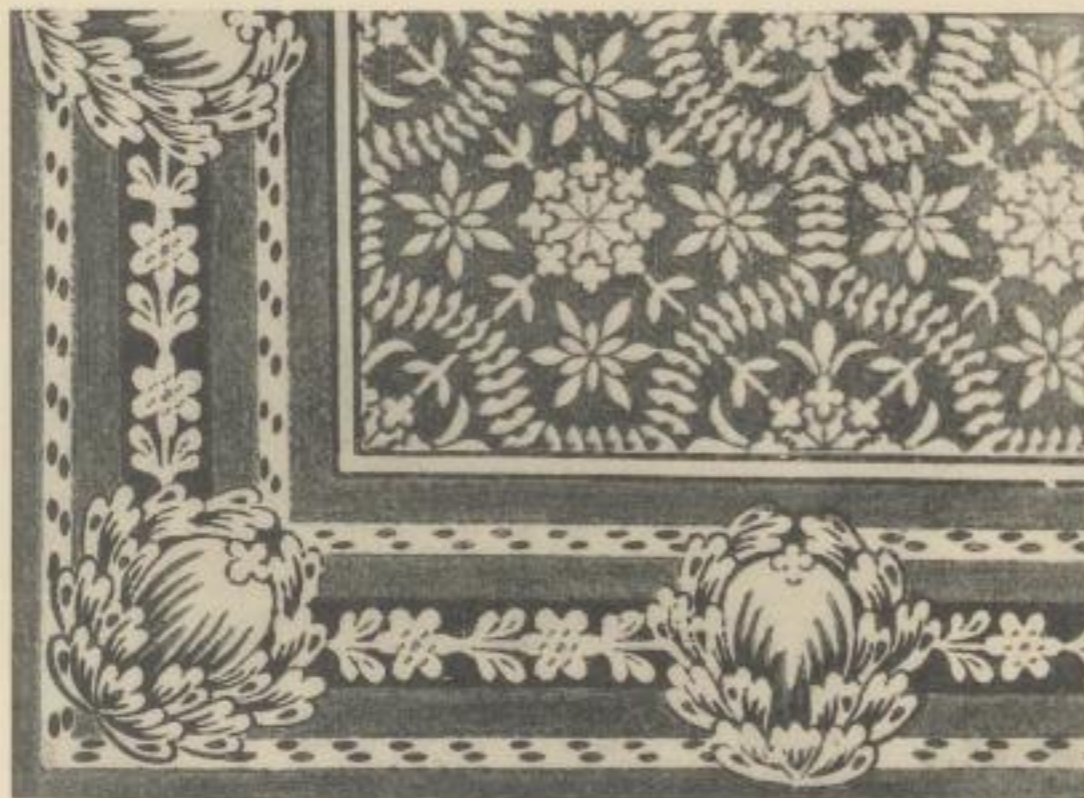

*Die Vierform*  
 Monatsblätter für  
 ornamentale Kunst  
 Jährlich 60 Tafeln  
 Preis 18 M.  
 Schöpp & Dorstcher  
 Verlag, Elberfeld

Tafel:

30.

Entwürfe für Taschentücher.

Nach Zeichnungen aus dem Königl. Gewebemuseum zu Bresfeld.



2005  
1996





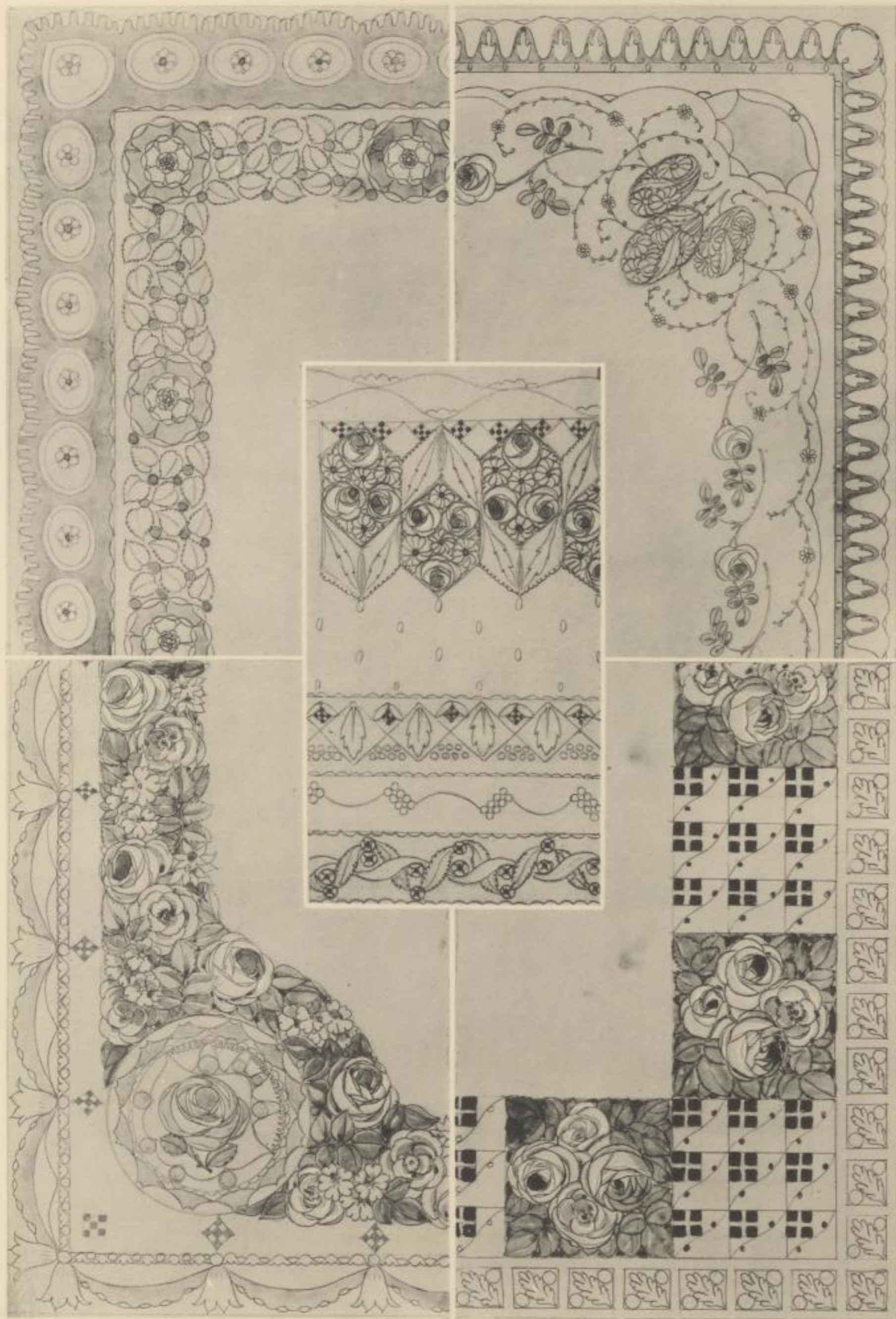

*Die Zierform*  
Monatsblätter für  
ornamentale Kunst  
Jährlich 60 Tafeln  
Preis 18 M.  
Schöpp & Dorstcher  
Verlag Elberfeld

Tafel:

31

Entwürfe für Decken, Bänder etc. Hans Reinhardt.



zu 2005  
1996



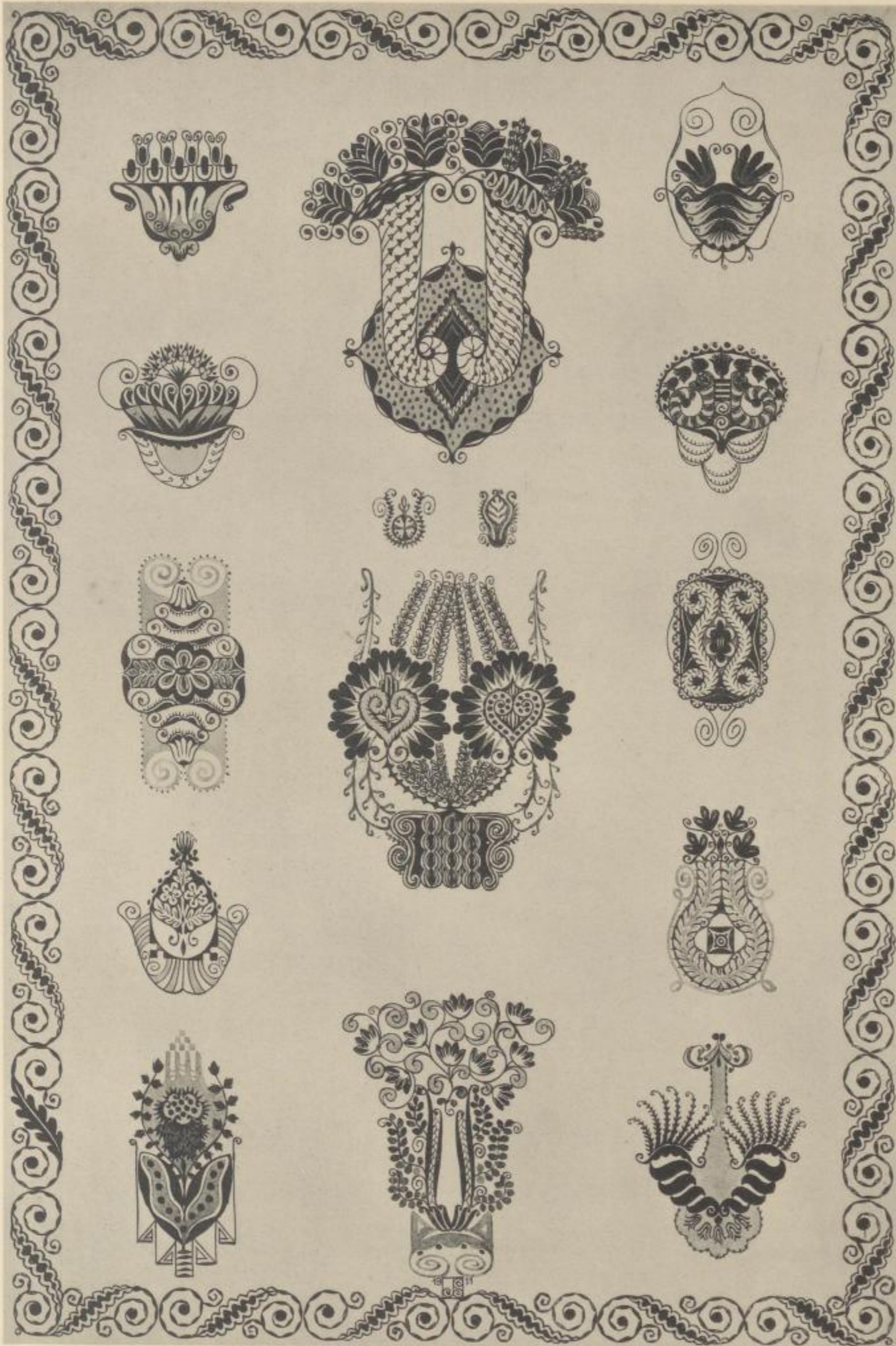

Einzel motive von Johannes Steinmüller.

an 2005  
1996



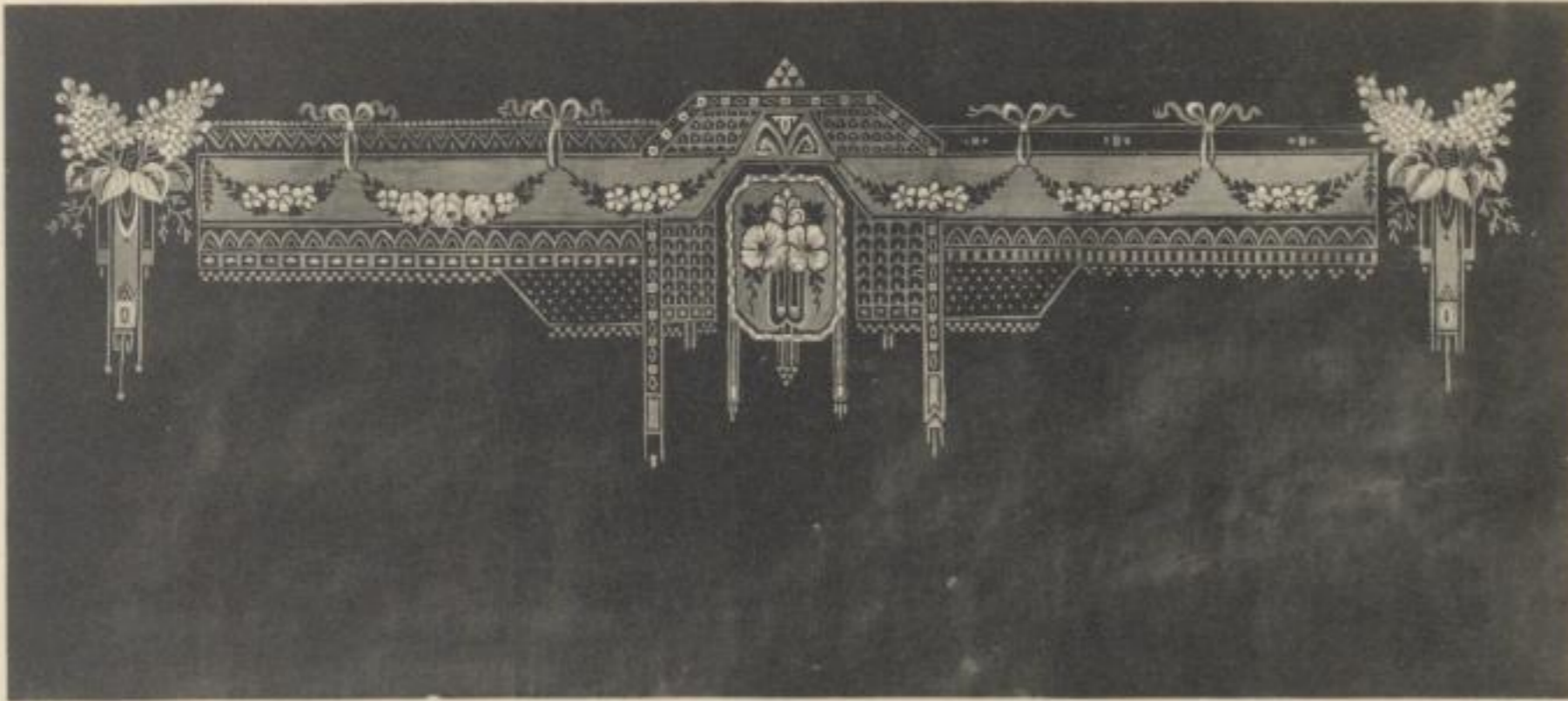

Die *Zierform*  
Monatsblätter für  
ornamentale Kunst  
Jährlich 60 Tafeln  
Preis 18 M.  
Schöpp & Vorsteher  
Verlag, Elberfeld

Tafel:

33

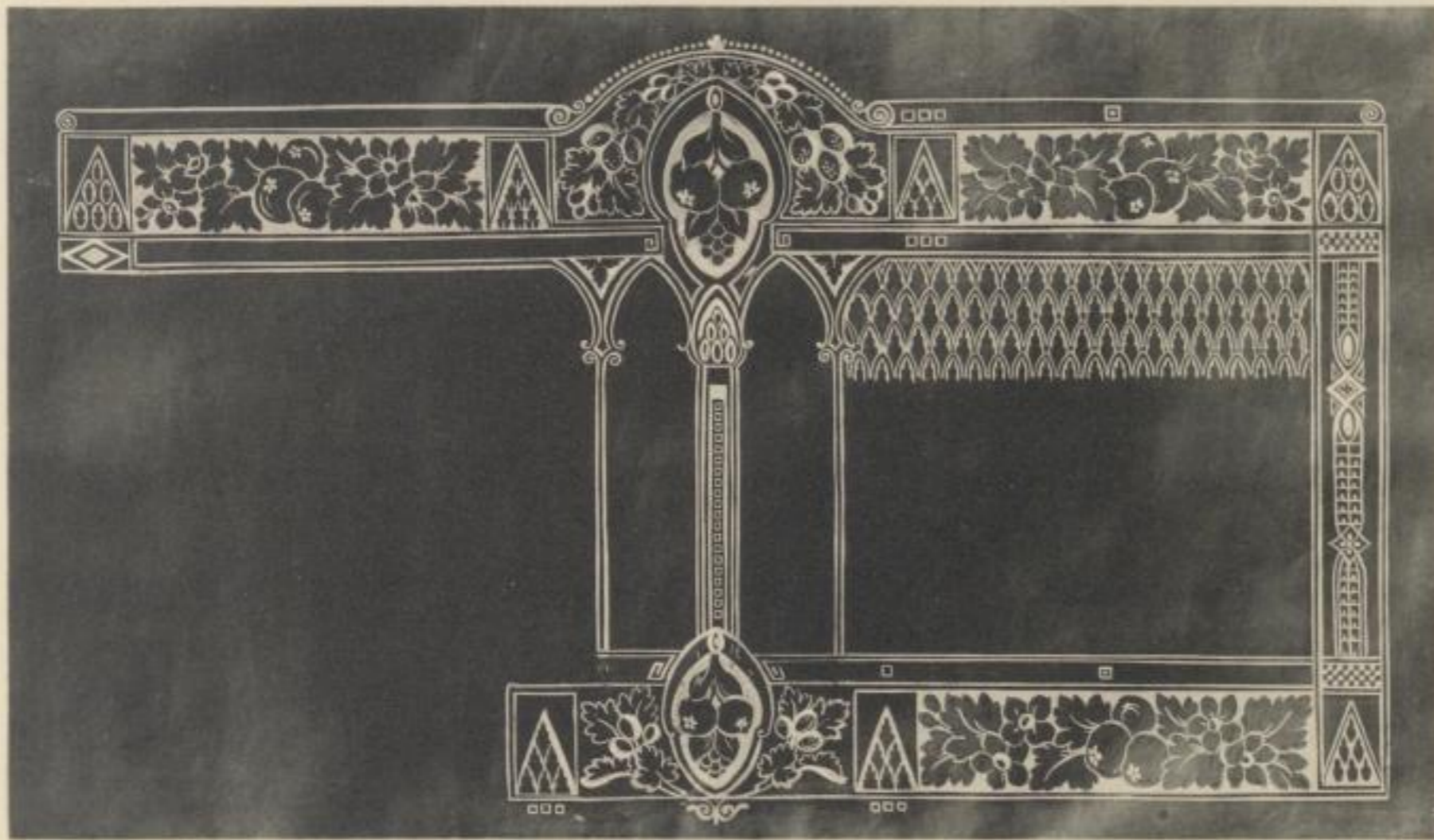

Entwürfe für Plüschgarnituren von Max Jörges.



zu 2005  
1996



Die Tierform  
 Monatsblätter für  
 ornamentale Kunst  
 Jährlich 60 Tafeln  
 Preis 18 M.  
 Schöpp & Dorsteyer  
 Verlag / Elberfeld

Tafel:

34.

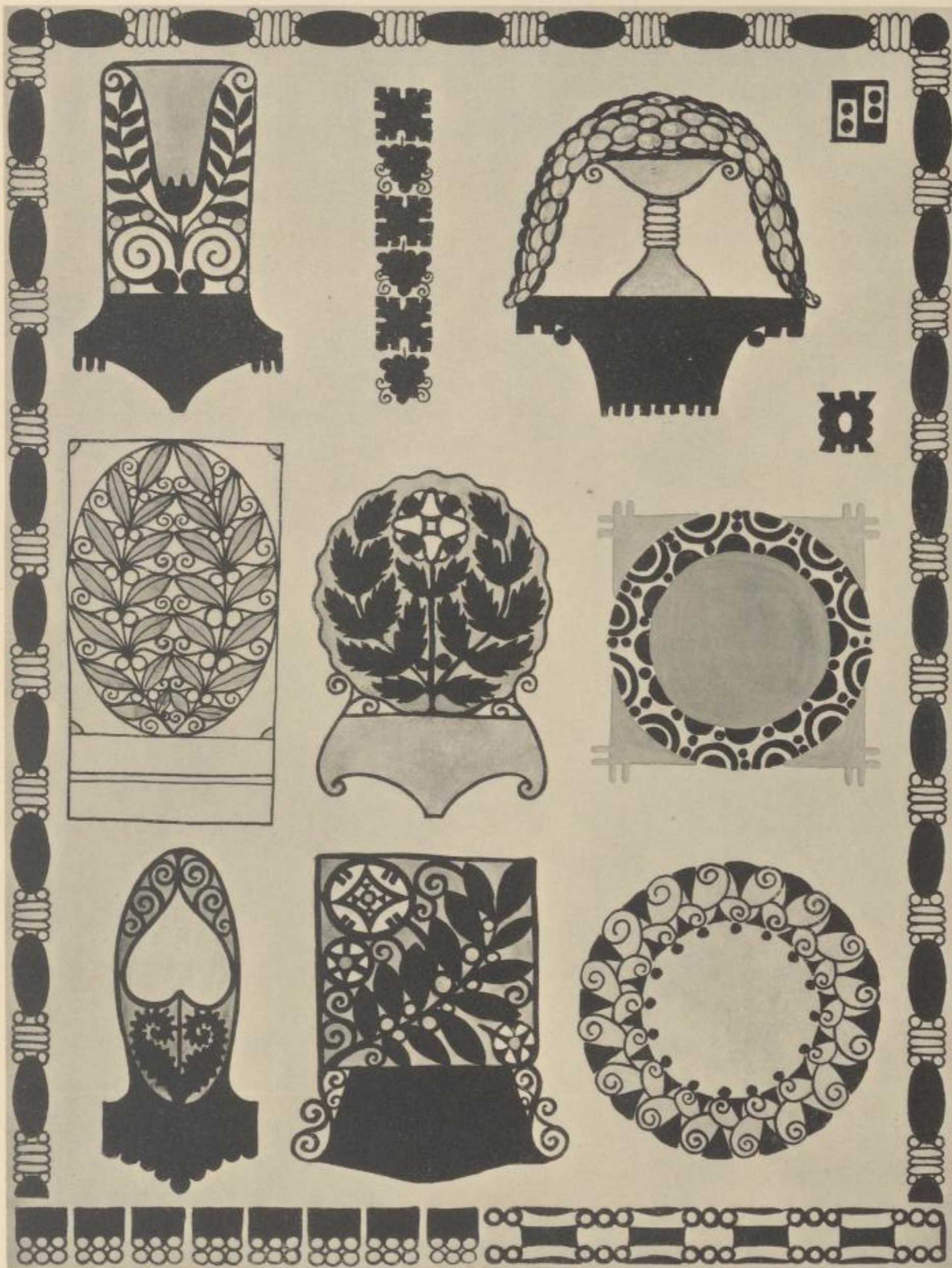

Entwürfe von L. M. H. Gopeller, München.



2m  $\frac{2005}{1996}$







Nach japanischen Originalzeichnungen  
(Entwürfe für bedruckte Stoffe).



Japanische Schwertschloßblätter  
aus dem Kölner Kunstgewerbe-Museum.

Die Zierform  
Monatsblätter für  
ornamentale Kunst  
jährlich 60 Tafeln  
Preis 15 M.  
Schöpp & Vorsteher  
Verlag, Elberfeld

Tafel:

35



2m 2005  
1996





*Die Bierform*  
 Monatsblätter für  
 ornamentale Kunst  
 Jährlich 60 Tafeln  
 Preis 18 M.  
 Schöpp & Dorstcher  
 Verlag, Elberfeld

Tafel:

36.

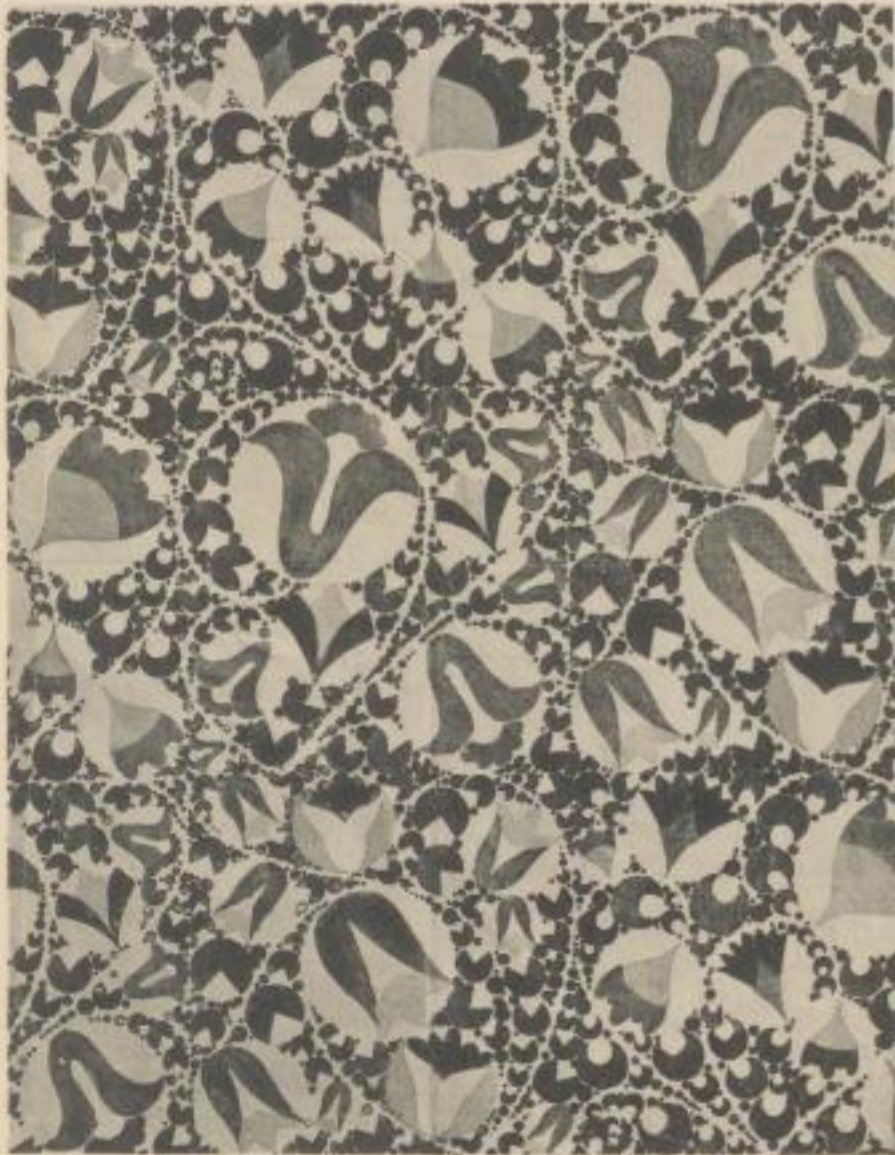

*Schablonierte Stoffe,  
 Arbeiten der Staatl. Kunstgewerbeschule zu Bamberg (Klasse Delavilla).*



an 2005  
1936



*Die Zierform*  
Monatsblätter für  
ornamentale Kunst  
Jährlich 60 Tafeln  
Preis 18 M.  
Schöpp & Dorstcher  
Verlag Elberfeld

Tafel:

37



Blumen-Ornamentik.

du 2005  
1996



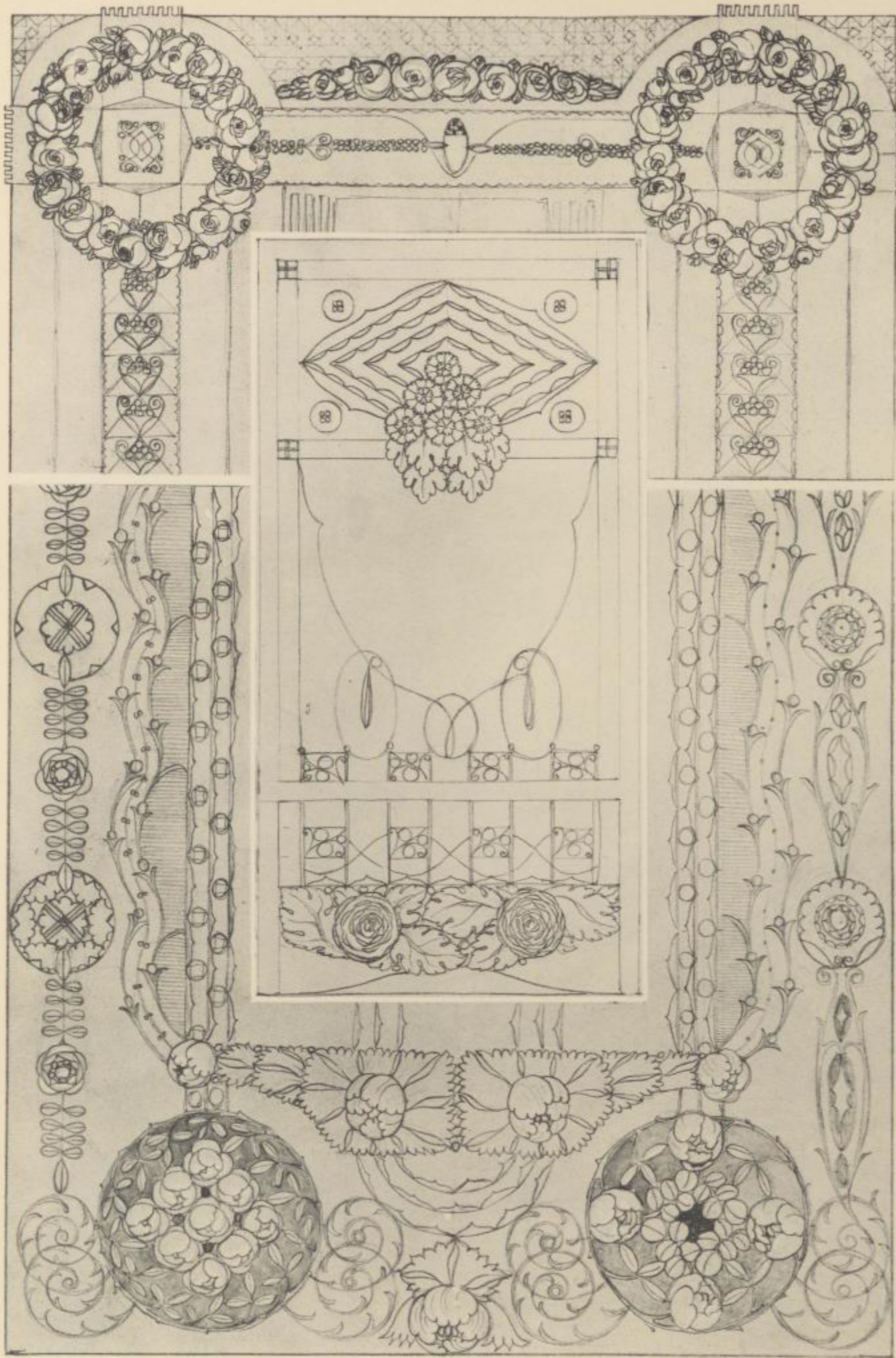

Die Zierform  
Monatsblätter für  
ornamentale Kunst  
Jährlich 60 Tafeln  
Preis 18 M.  
Schöpp & Vorsteher  
Verlag, Elberfeld

Tafel:

38

Entwurf-Skizzen von Hans Reinhardt.



2005  
1996







Entworfen von E. Damms.

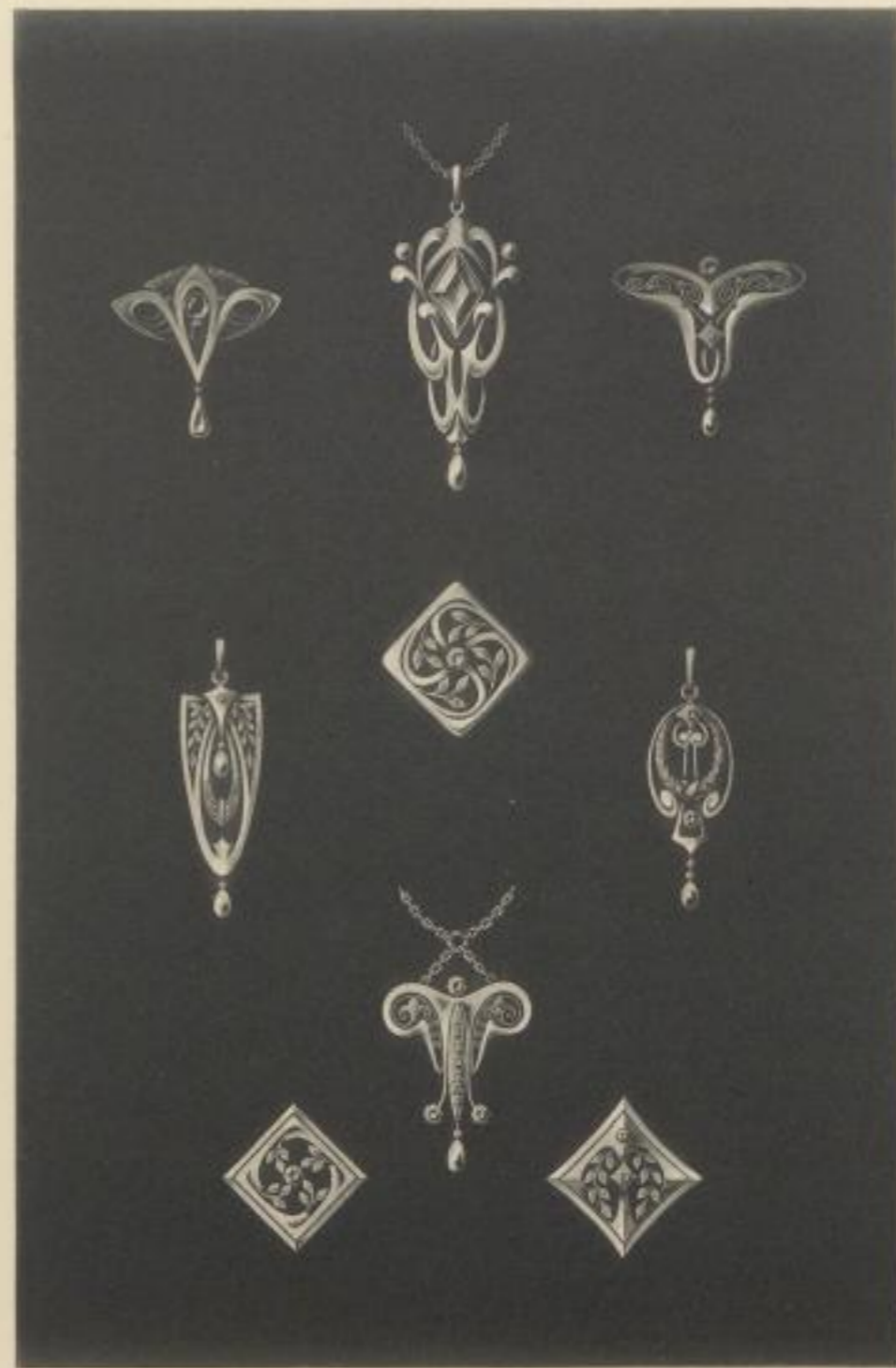

Entwürfe für Juwelen.

*Die Zierform*  
Monatsblätter für  
ornamentale Kunst  
Jährlich 60 Tafeln  
Preis 18 M.  
Schöpp & Darsteher  
Verlag, Elberfeld

Tafel:

39



22

2005  
1996





Die Zierform  
Monatsblätter für  
ornamentale Kunst  
Jährlich 60 Tafeln  
Preis 15 M.  
Schöpp & Vorsteher  
Verlag, Elberfeld

Tafel:

40

Nach alten Originalzeichnungen, um 1760 (aus dem Königl. Gewebemuseum in Erfeld).



zu 2005  
1996





**Die Zierform**  
 Monatsblätter für  
 ornamentale Kunst  
 Jährlich 60 Tafeln  
 Preis 18 M.  
 Schöpp & Vorsteher  
 Verlag, Elberfeld

Tafel:

41

Blumen-Ornamentik.

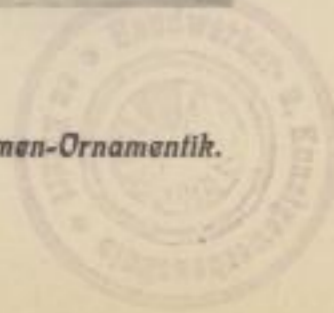

2m 2005  
1996



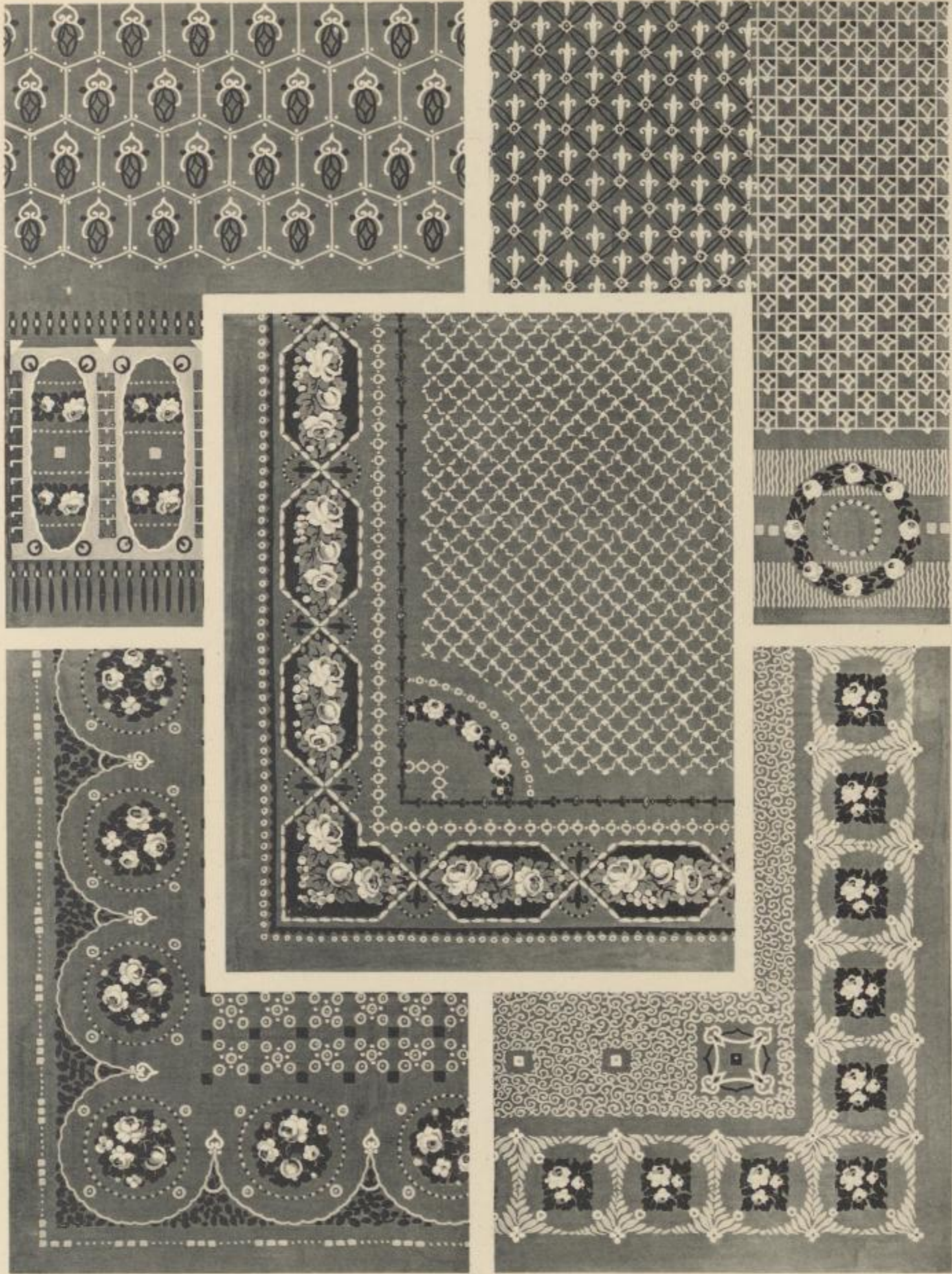

Die Zierform  
 Monatsblätter für  
 ornamentale Kunst  
 Jährlich 60 Tafeln  
 Preis 18 M.  
 Schöpp & Vorsteher  
 Verlag, Elberfeld

Tafel:

42

Entwürfe für Teppiche von Nitzke & Jordan, Rixdorf-Berlin.



21 2005  
1996







Die Zierform  
 Monatsblätter für  
 ornamentale Kunst  
 Jährlich 60 Tafeln  
 Preis 18 M.  
 Schöpp & Dorstcher  
 Verlag, Elberfeld

Tafel:

43

Moderne Ornamente, entworfen von Bienfall.



2m 2005  
1906





*Die Zierform*  
 Monatsblätter für  
 ornamentale Kunst  
 Jährlich 60 Tafeln  
 Preis 1 M.  
 Schöpp & Vorstehet  
 Verlag, Elberfeld

Tafel:

44

*Seidenstoff des XVIII. Jahrhunderts, aus der Königl. Gewebesammlung  
 in Crefeld.*

2n  $\frac{2005}{1996}$



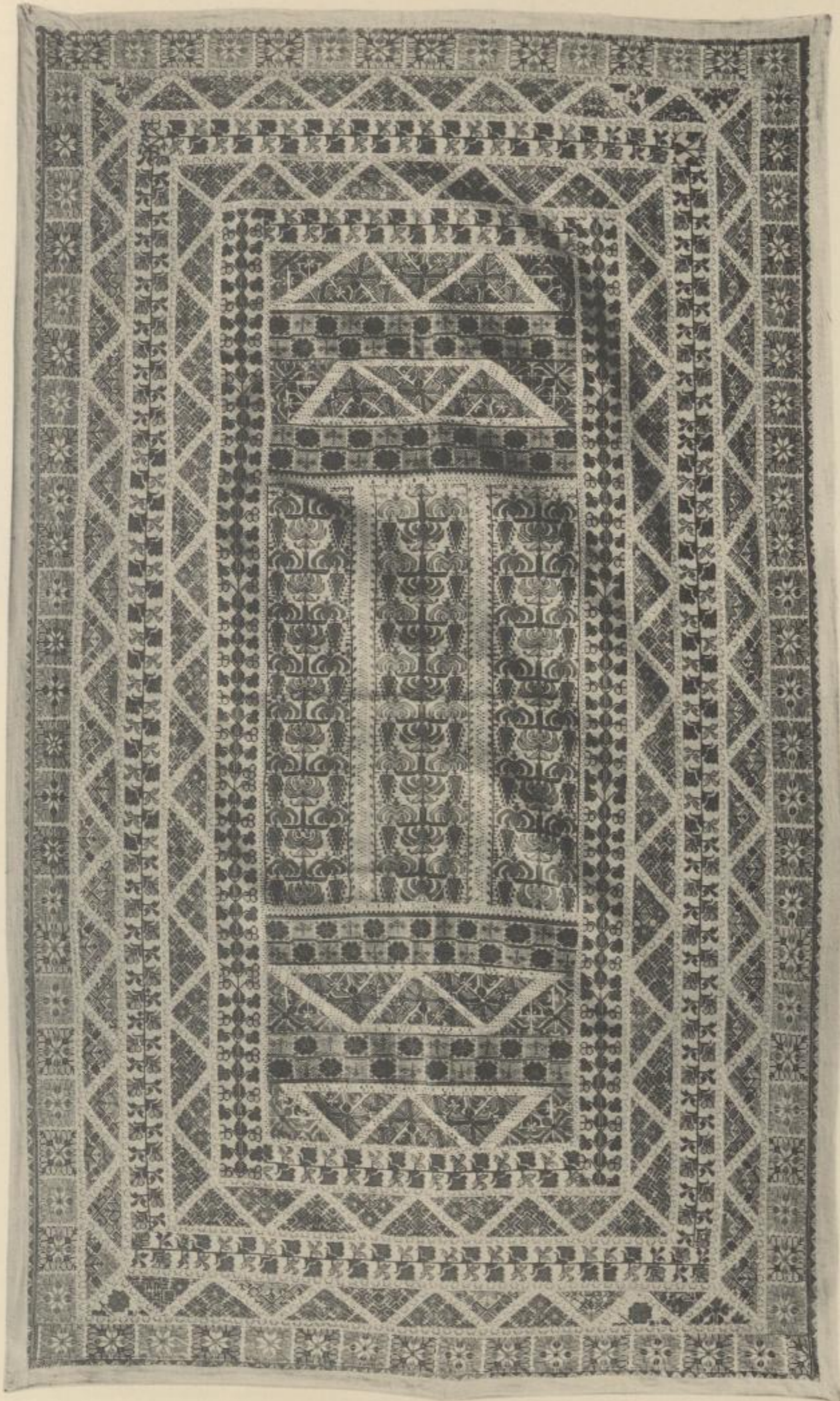

*Die Zierform*  
Monatsblätter für  
ornamentale Kunst  
Jährlich 60 Tafeln  
Preis 18 M.  
Schöpp & Dorstcher  
Verlag, Elberfeld

Tafel:

45

Türkische Slickerel, vom Teppichhause Zöllner-Cöln a. Rh. zur Verfügung gestellt.



zu 2005  
1996



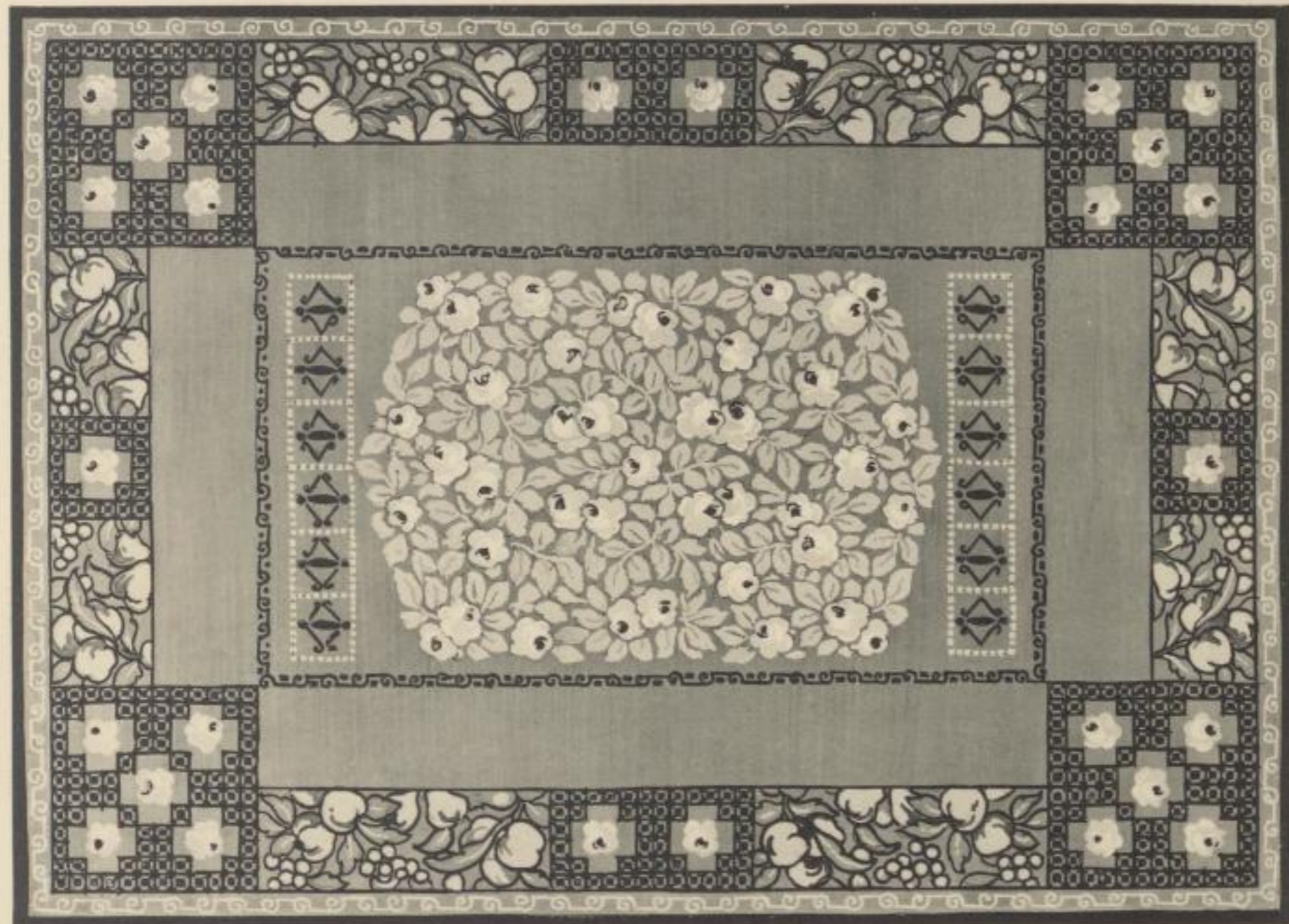

*Die Zierform*  
 Monatsblätter für  
 ornamentale Kunst  
 Jährlich 60 Tafeln  
 Preis 18 M.  
 Schöpp & Vorsteher  
 Verlag, Elberfeld

Tafel:

46

Entwürfe für Teppiche von Nlicke & Jordan, Rixdorf-Berlin.



zu  $\frac{2005}{1996}$





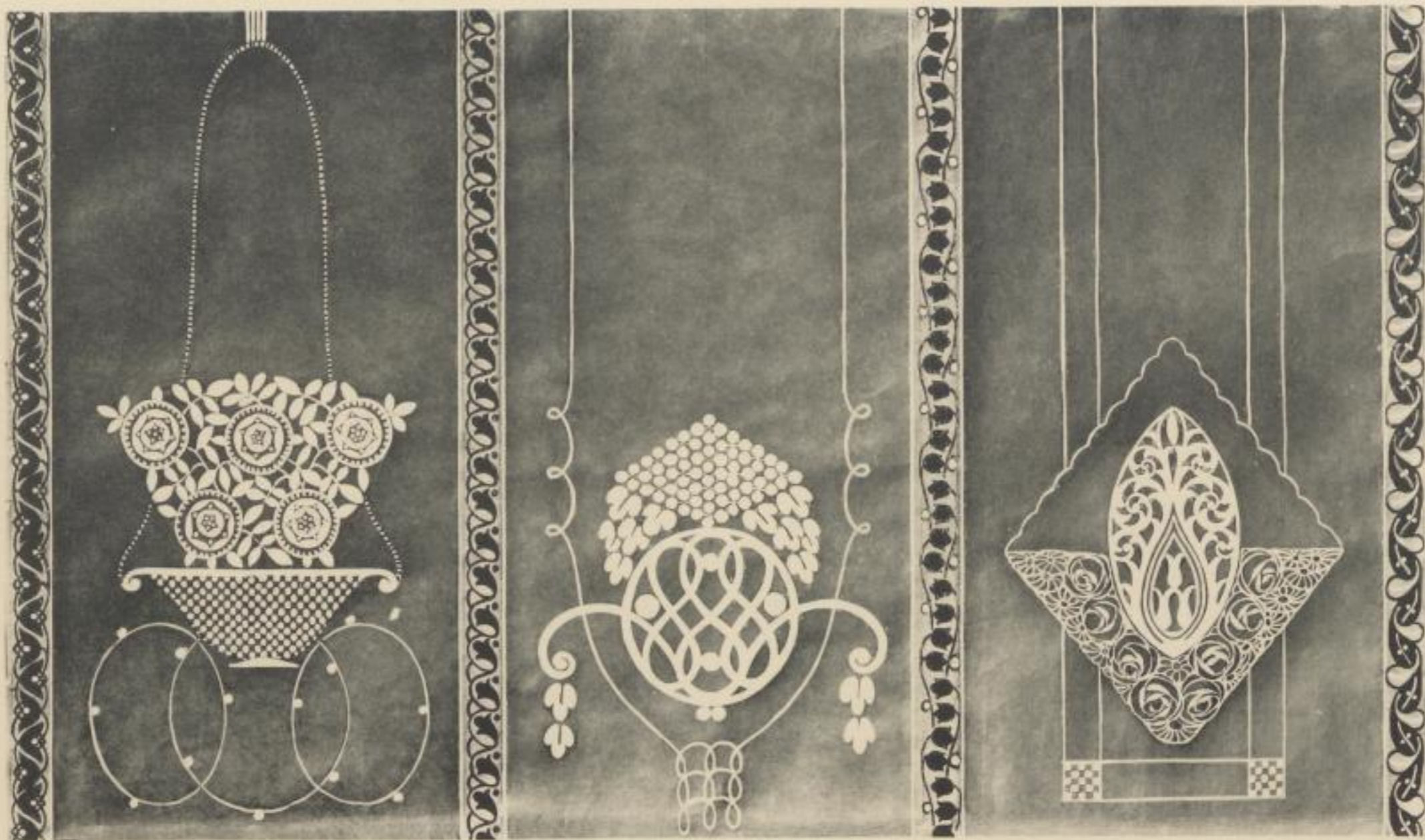

Die Zierform  
 Monatsblätter für  
 ornamentale Kunst  
 Jährlich 60 Tafeln  
 Preis 1,50 M.  
 Schöpp & Vorsteher  
 Verlag, Elberfeld

Tafel:

47

Moderne Ornamentik, entworfen von Bienfall.



2m  $\frac{2005}{1996}$



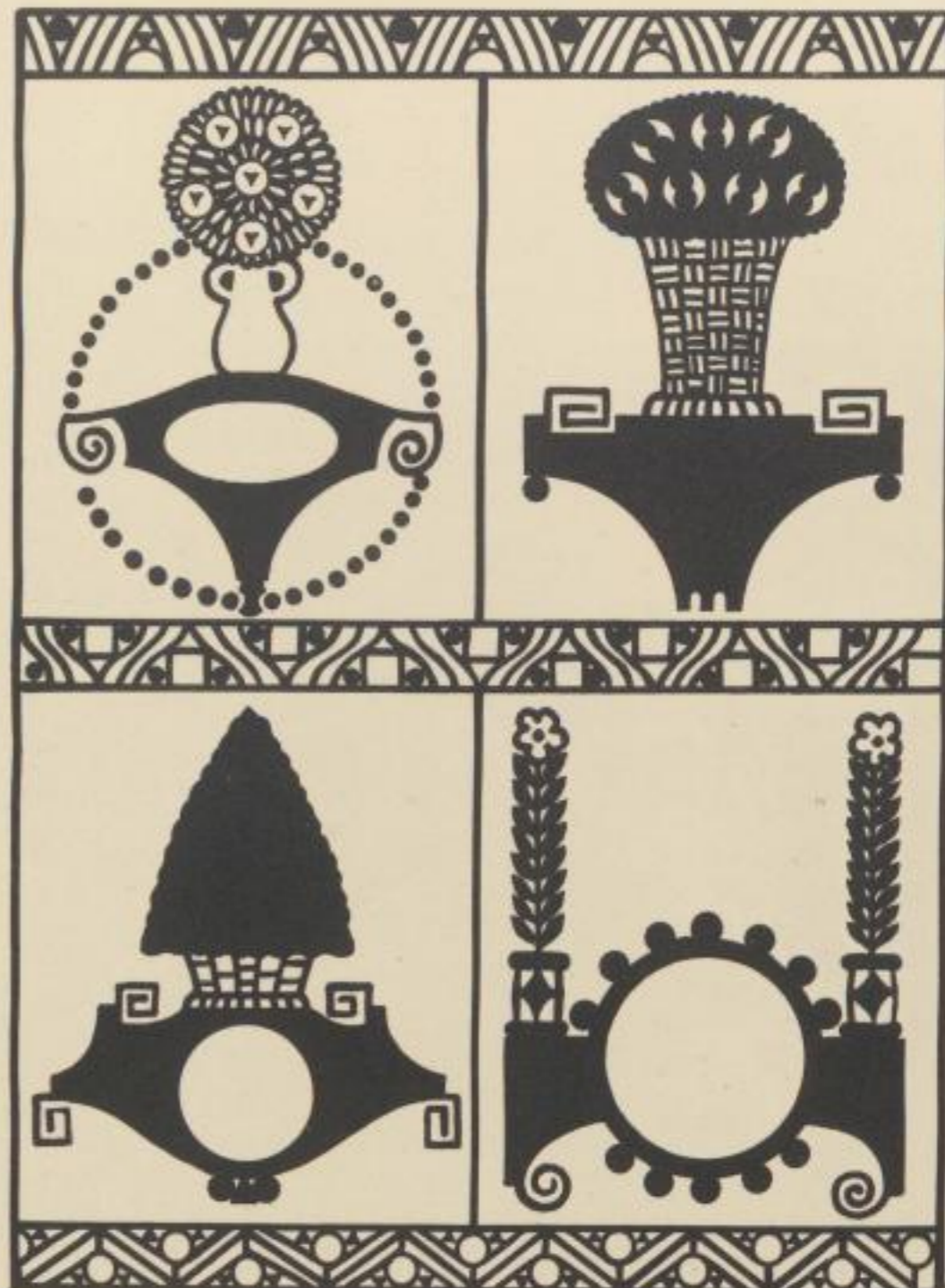
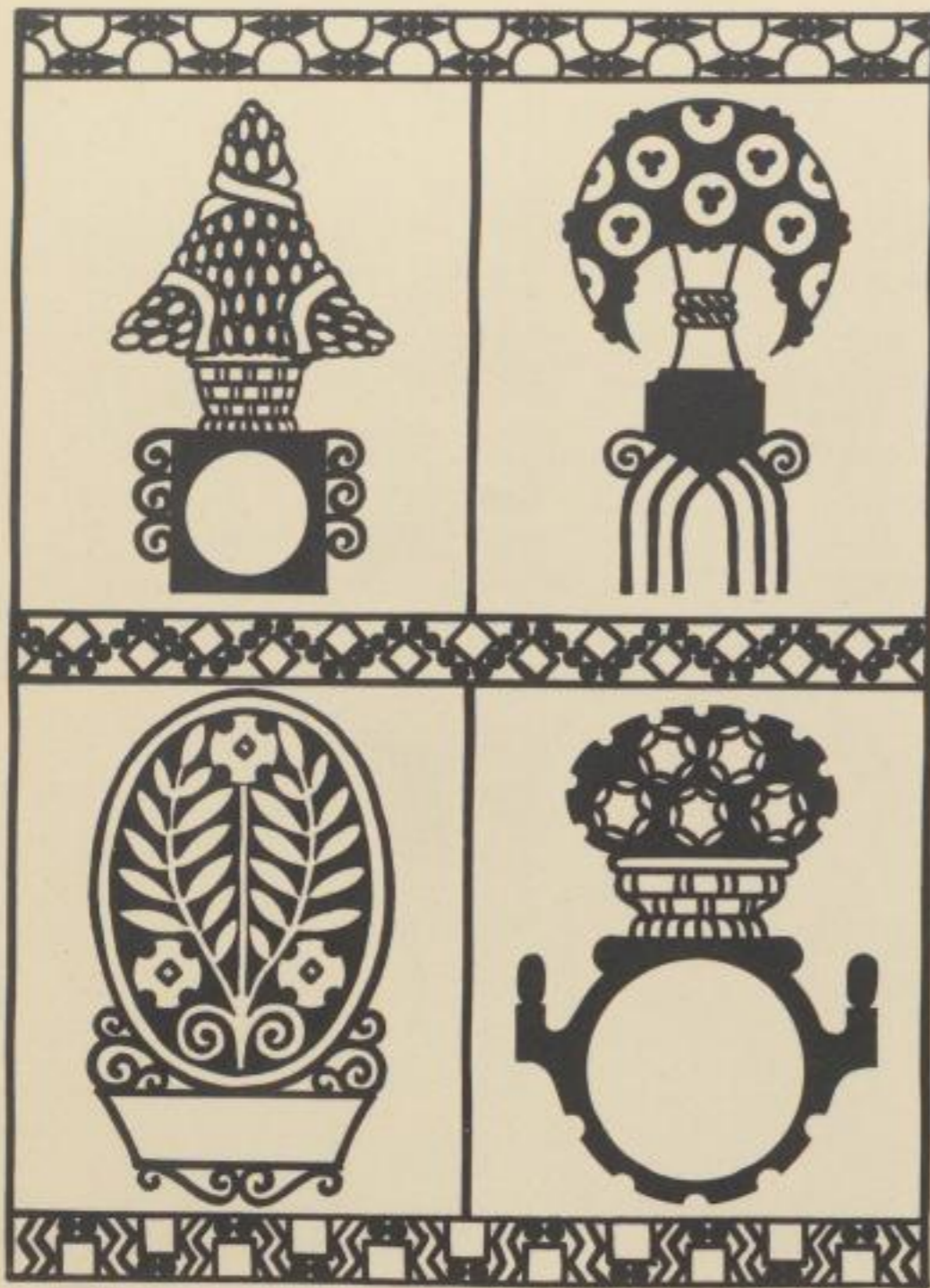

Entworfen von L. M. Capeller-München.

Die Bierform  
 Monatsblätter für  
 ornamentale Kunst  
 Jährlich 60 Tafeln  
 Preis 18 M.  
 Schöpp & Dorsteler  
 Verlag, Elberfeld  
 Tafel:

48

21 2005  
1996



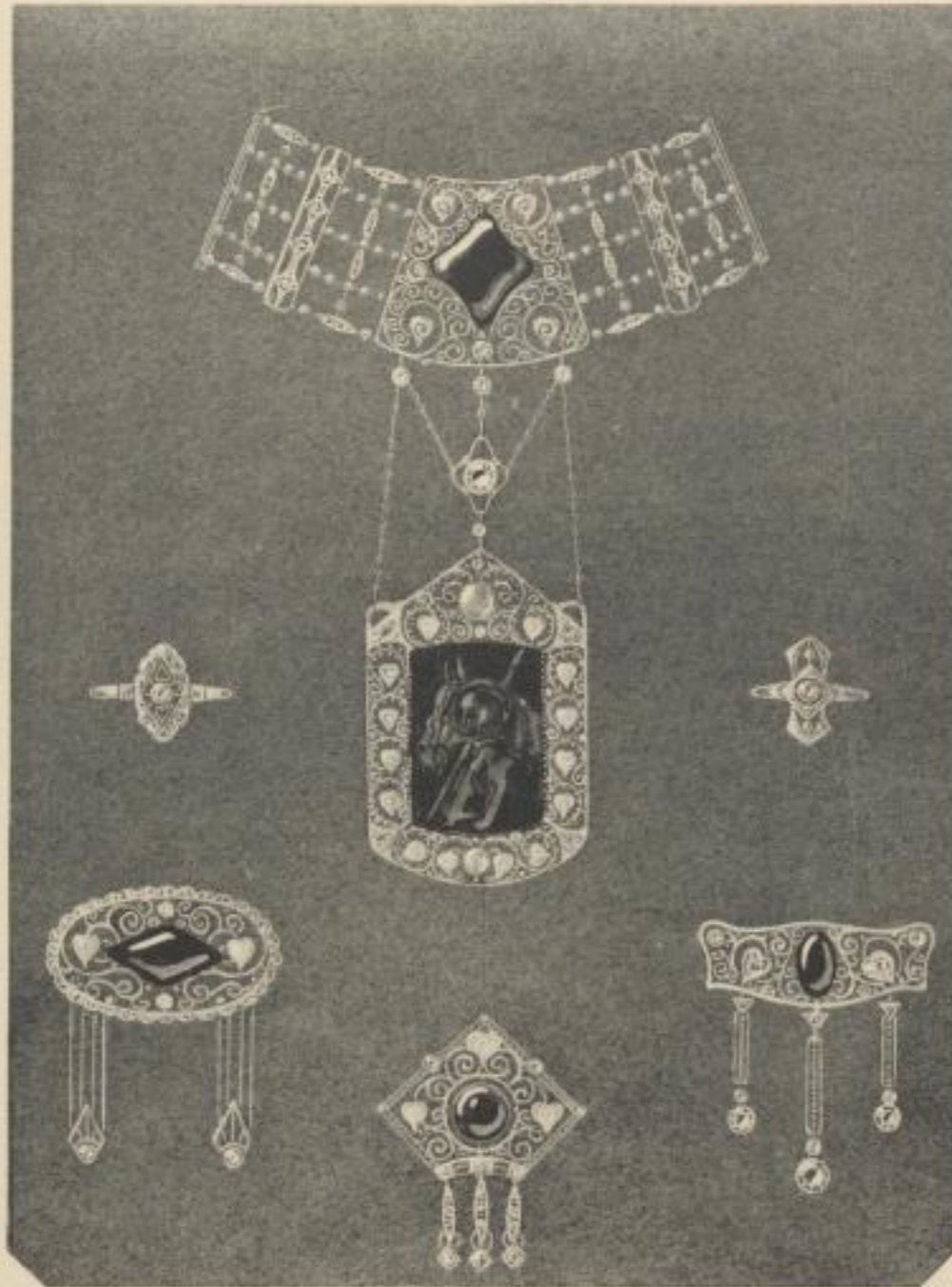

*Die Tierform*  
Monatsblätter für  
ornamentale Kunst  
Jährlich 60 Tafeln  
Preis 18 M.  
Schöpp & Dorstcher  
Verlag, Elberfeld

Tafel:

49

Entwürfe für Juwelen von B. Frank jr. Pforzheim.





zu

2005  
1996

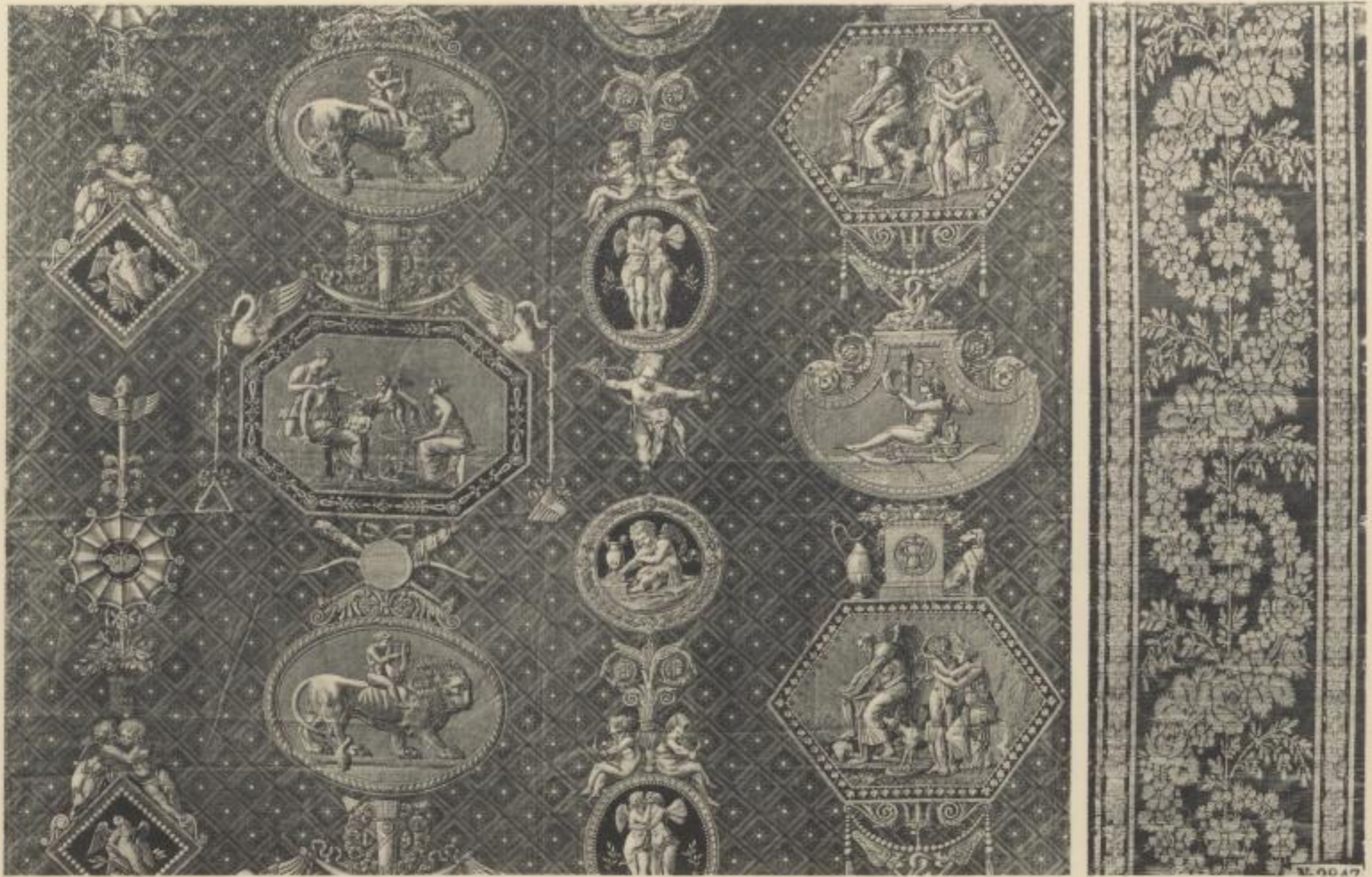

*Die Vierform*  
 Monatsblätter für  
 ornamentale Kunst  
 jährlich 60 Tafeln  
 Preis 18 M.  
 Schöpp & Vorsteher  
 Verlag, Elberfeld

Tafel:

50

*links: Bedruckter elsässischer Baumwollstoff (um 1800); rechts: Seidenstoff-Bordüre (Ende des XVIII. Jahrh.)  
 aus der Königl. Gewebesammlung in Grefeld.*



2 2005  
1996





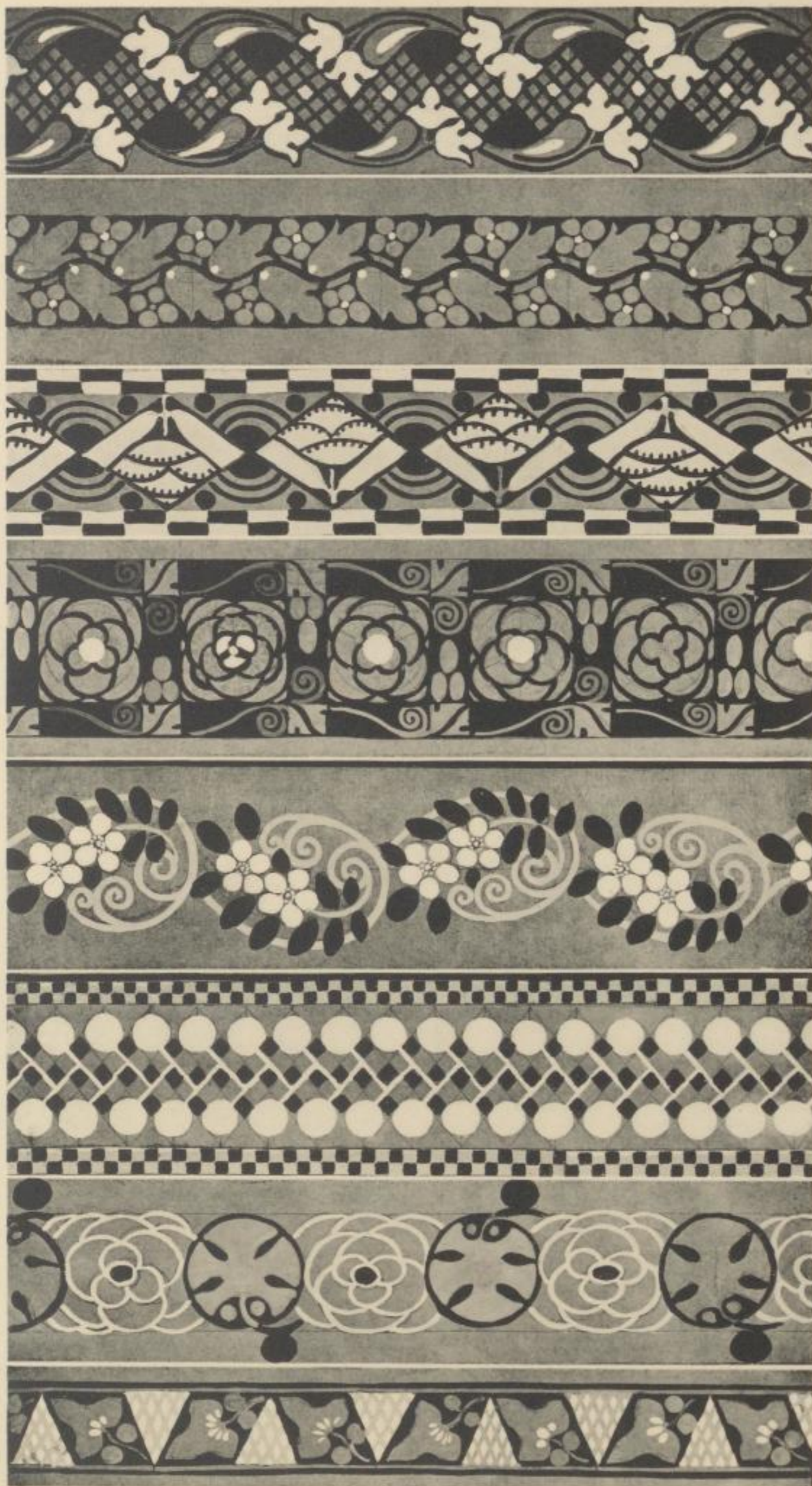

Die Zierform  
 Monatsblätter für  
 ornamentale Kunst  
 Jährlich 60 Tafeln  
 Preis 18 M.  
 Schöpp & Vorsteher  
 Verlag Elberfeld

Tafel:

51

Entwürfe für Bänder von Bienfalt.



2m 2005  
1996



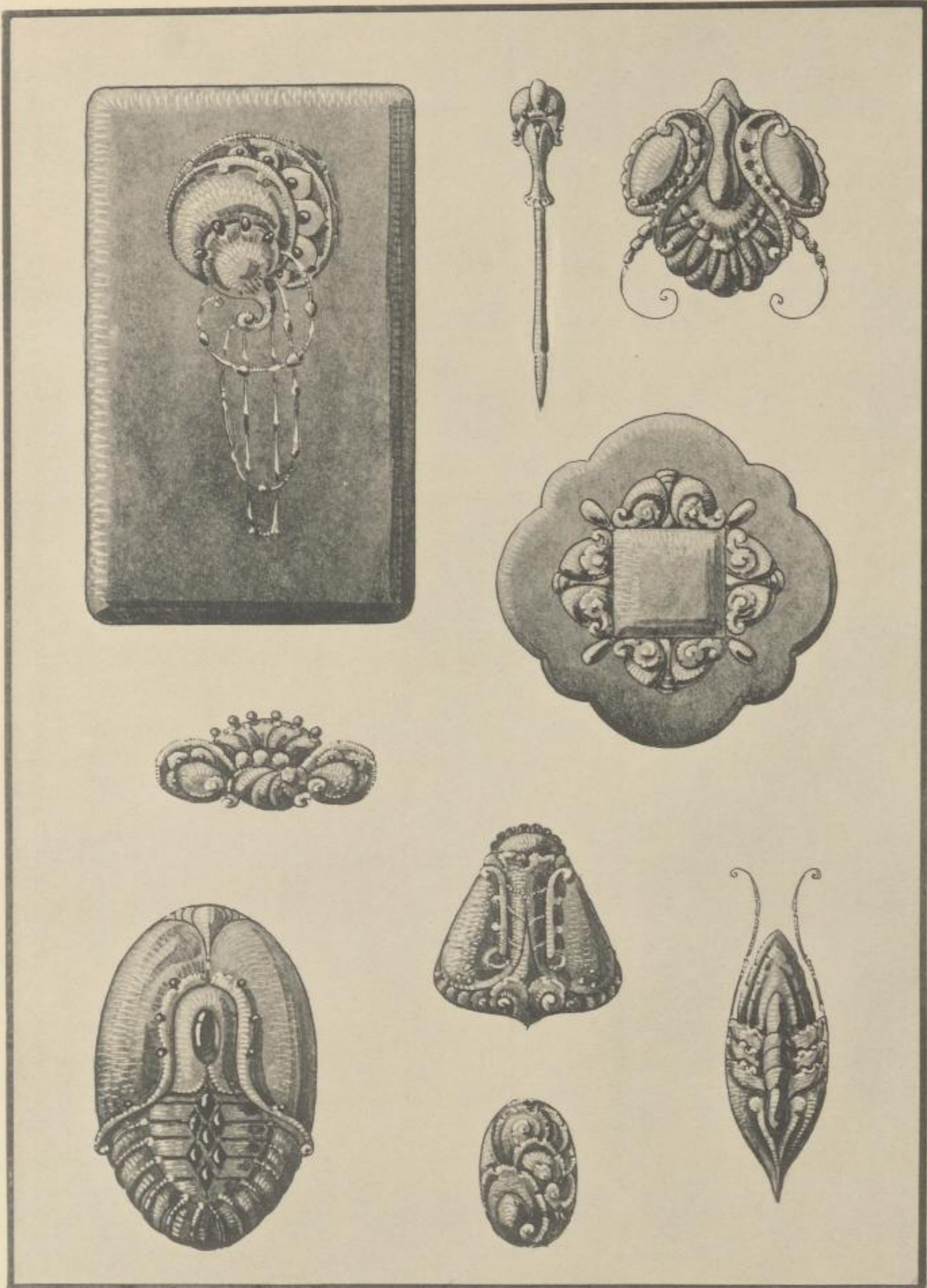

Silberschmuck, entworfen von Karl Walz-Pforzheim.



zu

2005  
1996





*Die Vierform*  
 Monatsblätter für  
 ornamentale Kunst  
 Jährlich 60 Tafeln  
 Preis 15 M.  
 Schöpp & Vorsteher  
 Verlag, Elberfeld

Tafel:  
 53

Bänder, entworfen von Johannes Steinmüller-Cöln.



zu

2005  
1936

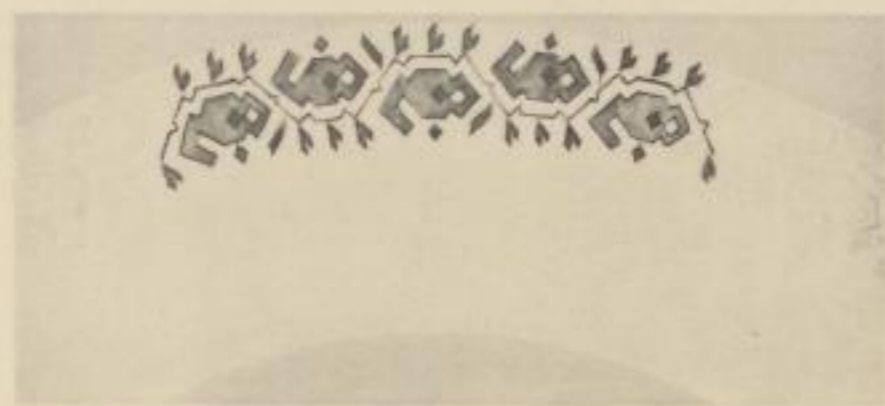

*Die Zierform*  
 Monatsblätter für  
 ornamentale Kunst  
 Jährlich 60 Tafeln  
 Preis 18 M.  
 Schöpp & Vorstehet  
 Verlag, Elberfeld

Tafel:

54

Entwürfe für Keramik von Max Glück-Gera R.



m 2005  
1996







*Diezierform*  
 Monatsblätter für  
 ornamentale Kunst  
 Jährlich 60 Tafeln  
 Preis 18 M.  
 Schöpp & Vorstcher  
 Verlag, Elberfeld

Tafel:

55

*Seidenstoff (18. Jahrhundert)*  
 aus der Königl. Gewebesammlung in Breslau.



2m 2005  
1996





*Die Zierform*  
 Monatsblätter für  
 ornamentale Kunst  
 Jährlich 60 Tafeln  
 Preis 18 M.  
 Schöpp & Vorsteher  
 Verlag, Elberfeld

Tafel:

56

1905 11

Bänder, entworfen von Johannes Steinmüller-Cöln.



2 2005  
1996





Die Zierform  
 Monatsblätter für  
 ornamentale Kunst  
 Jährlich 60 Tafeln  
 Preis 18 M.  
 Schöpp & Dorstcher  
 Verlag, Elberfeld

Tafel:

57

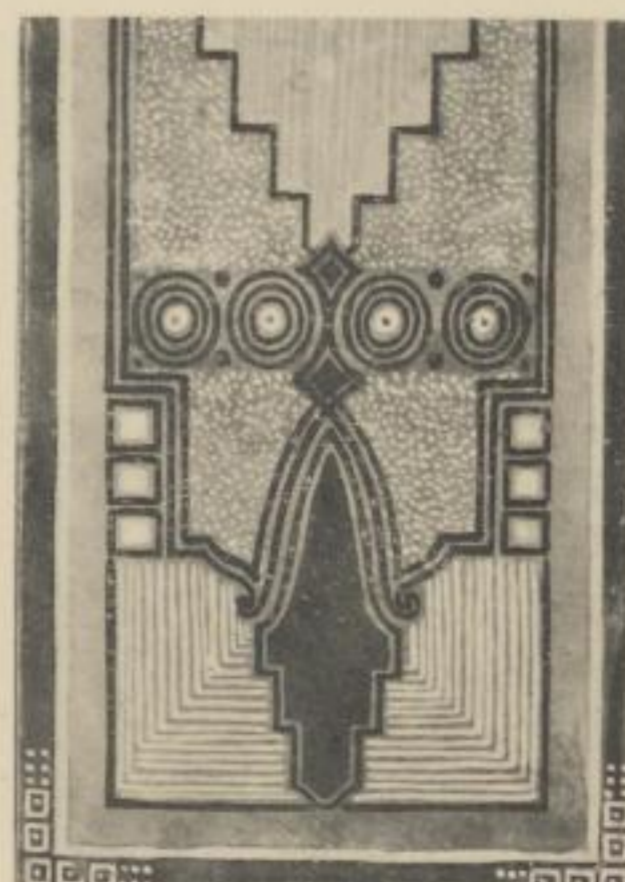
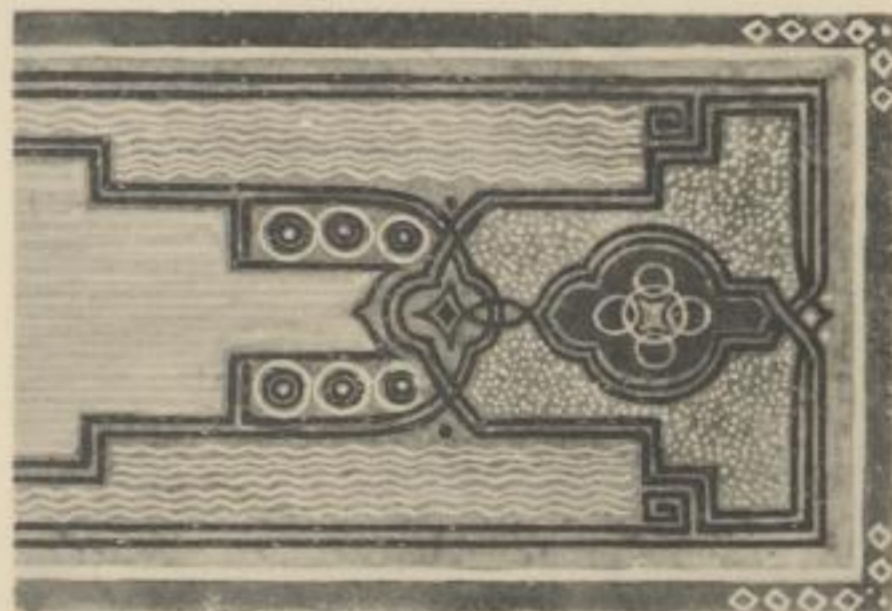
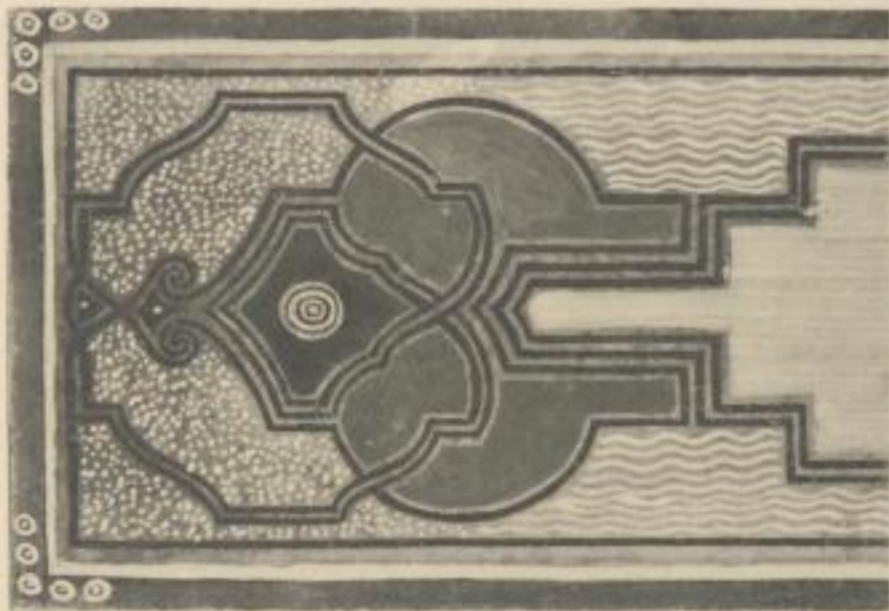

Entworfen von Alfons Peerboom-Düsseldorf.



2m  $\frac{2005}{1996}$





Die Zierform  
 Monatsblätter für  
 ornamentale Kunst  
 Jährlich 60 Tafeln  
 Preis 18 M.  
 Schöpp & Dorstcher  
 Verlag, Elberfeld

Tafel:

58

Entwürfe für Juwelen von Richard Fuchs-Pforzheim.



2m 2005  
1996







*Diezierform*  
Monatsblätter für  
ornamentale Kunst  
Jährlich 60 Tafeln  
Preis 18 M.  
Schöpp & Dorstcher  
Verlag, Elberfeld

Tafel:  
59

Bedruckter Baumwollstoff (Anfang des XIX. Jahrh.)  
aus der Königl. Gewebesammlung in Breslau.



2m  $\frac{2005}{1996}$





*Die Zierform*  
Monatsblätter für  
ornamentale Kunst  
Jährlich 60 Tafeln  
Preis 18 M.  
Schöpp & Vorstehet  
Verlag Elberfeld  
Tafel:

60



*Flächenmuster.*





24 2005  
1996

