

Gittersee

Kreishauptmannschaft: Dresden. — Amtshauptmannschaft: Dresden-Altstadt. — Einwohnerzahlen in den Jahren 1819: 70, 1890: 1911, 1900: 3675, 1910: 4128, 1919: 3922, 1921: 4030, 1924: 4086, 1925: 3977

Die Entstehungszeit des Ortes Gittersee ist urkundlich nicht nachweisbar. In der Geschichte wird es erstmalig 1349 als Getersee genannt. In späteren Zeiten ist Gittersee in Urkunden als Gutersee, Gütersee, auch Gutersehen bezeichnet. Jahrhundertlang ist in Gittersee nur Landwirtschaft getrieben worden. Später wurde hier auch im Moritz-, Emma- und Meißelschacht Steintohlenbau getrieben. 1840 waren 163 Bergleute beschäftigt. Im Kriege 1813 mußte Gittersee über 12 000 Taler Kriegskontribution zahlen. Gegenwärtig ist Gittersee Arbeiterwohnort- und Industriegemeinde.

Verzeichnis der Behörden, Anstalten usw.

Gemeindeverordnetenkollegium

Bürgermeister: Obenaus, Willy, Daheimstr. 44, Vorsteher.

Mitglieder: Andrich, Willy, Hobler, Potschappeler Str. 30; Porfert, Richard, Berlinstr., Daheimstr. 10; Büttner, Paul, Möbelvolierer, Daheimstr. 9; Dachsler, Max, Maschinenbauer, Dresdener Str. 29; Fiedler, Emil, Spiegelbeleger, Dresdener Str. 28; Franke, Otto, Tischl., Bergstr. 7a; Gillig, Karl, Fabrikbesitzer, Fabrikstraße 3; Kuger, Otto, Lehrer, Daheimstr. 32; Schöber, Paul, Werkl., Potschappeler Str. 54; Spranger, Hermann, Buchholzer, Wettinstr. Nr. 12; Starke, Richard, Eisendreher, Daheimstraße 16; Wendisch, Paul, Mühlenarbitr., Bergstr. 13; Wiedemann, Rich., Eisendreher, Dresdener Str. 2.

Gemeindeverwaltung

im Rathaus, Dresdener Str. 28, ☉ Dresden 42123
Geschäftszeit: Werktags 8—1 u. 2—½ 6 Uhr, Sonn-
abends 8—1 Uhr, Sonn- und Festtags geschlossen.
Girokonto Girokasse Gittersee Nr. 3.

Bürgermeister: Obenaus, Willy.

I. Verwaltung: Registratur, Einwohneramt, Erwerbslosenfürsorge

Stöckgen, Kurt, Verw.-Obersekretär.
Müller, Willy, Beamtenanw.
Bähnel, Lehrling.

II. Rats: Gemeinde- und Schulkasse

Kunisch, W., Kassierer.
Eulig, K., Gegenbuchführer.

Gemeindeverbandsparzasse Gittersee

(Gemeinden Gittersee u. Kleinnaundorf)
Hauptkassierstelle: Rathaus, Dresdener Str. 28,
☉ Dresden 42123, Geschäftszeit: Werktags vorm.
8—1 Uhr

Vorsitzender: Bürgermeister Obenaus; Kassierer:
Kästner, Kurt.

Ausschuß: Bürgermeister Obenaus, Gemeinde-
verordneter Franke, Gemeindeverordneter
Spranger, Gittersee; Bürgermeister Ihle,
Kleinnaundorf, Gemeindeverordneter Morgen-
stern, Kleinnaundorf, u. Kassierer Kästner.
Die Sparkasse verzinst alle Einlagen täglich.

Die Einlagen werden streng geheim gehalten.
Wertpapiere aller Art werden zur Verwahrung
und Verwaltung übernommen. — An- und Ver-
kauf von Wertpapieren.

Der hiesigen Sparkasse ist noch die Wochen-
sparkasse, Einholung von Spargeldern in wöchent-
lichen Beträgen von unbeschränkter Höhe, an-
geschlossen.

Postsparkonto Dresden 13719

Girokasse Gittersee (in der Sparkasse)
Geschäftszeit: Werktags 8—1 Uhr.

Schlachtsteuererhebung

Müller, Clara vhl., Gittersee, Potschappeler Str. 2.

Gendarmerie

Gendarmerie-Hauptwachtmstr. Trepte, Theodor,
Freital-Burgl. ☉ Freital 291.

Exekutivbeamte

Drechsel, D., 1. Poliz.-Hauptwachtmstr. u. Voll-
streckungs-Beamter.

Berger, A., Poliz.-Oberwachtmstr.

Friedensrichter

Obenaus, Willy, Bürgermeister.

Ortsrichter

Schulze, August, Eisendreher, Daheimstr. 30.

Gerichtsschöppen

Walther, Hermann, Priv., Daheimstr. 4.
Schäfer, Gustav, Müller, Bergstr. 21.

Standesamt

Rathaus, Dresdener Str. 28
Geschäftszeit: Werktags 8—2 Uhr.
Standesbeamter: Obenaus, Willy, Bürgermeister.
1. Stellvertreter: Kästner, Kurt, Sparkassenkassierer.
2. Stellvertreter: Stöckgen, Kurt, Oberlekt.

Kirchenvorstand

Vorsitzender: Wildfeuer, Pfarrer, Rathausstr. 2;
stellv. Vorsitzender: Gismann, Ernst, Gemeinde-
vorstand i. R. Mitglieder: Kleber, Oswald,
Schlosser, Dresdener Str. 79; Köhler, Reinhold,
Oberschaffner, Potschappeler Str. 18; Fläthe,
Gustav, Zimmerer, Potschappeler Str. 36;
Walt her, Hermann, Paugewerke, Daheimstr. 4;
Johst, Schuldirektor i. R., Dresdener Str. 7.

Kapelle, Friedhofstr. Ev.-luth. Pfarramt

Pfarrer Wildfeuer, Rathausstr. 2.

Kirchenkasse

Dresdener Str. 85

Volksschule zu Gittersee

Schulgebäude, Schulstr. 11
Schulleiter: Kuger, Otto, Daheimstr. 32.
Schulhauschuh: Vors.: Wiedemann, Richard,
Eisendreher, Dresdener Str. 2. Mitglieder:
Andrich, Willy, Hobler, Potschappeler Str. 30;
Porfert, Rich., Werkmeister, Daheimstr. 10;
Helbig, Albin, Fabrikarbitr., Dresdener Str. 32;
Rüt ner, Paul, Möbelvolierer, Daheimstr. 9;
Jordan, Bruno, Maschinenbauer, Dresdener
Str. 54; König, Kurt, Lehrer, Daheimstr. 34;
Kuger, Otto, Lehrer, Daheimstr. 32; Raumann,
Arth., Eisenbahnbeamter, Dresdener Str. 63;
Dr. med. Schäfer, prakt. Arzt, Dresdener
Str. 1b; Schöne, Georg, Lehrer, Daheimstr. 18;
Spranger, Hermann, Buchhalt., Wettinstr. 12.

Schulkasse: Rathaus Gittersee, Zimmer 1.

Lehrerkollegium: Kuger, Otto, Schulleiter, Da-
heimstr. 32; Arnold, Rich., Oberlehrer,
Dresdener Str. 28; Hilbert, Karl, Potschappeler
Str. 14; Janßen, Alard, Dresden, Reichenbach-
straße 8; Koch, Arthur, Wettinstr. 12; König,
Kurt, Daheimstr. 34; Kunze, Johannes,
Dresden, Kaiser Str. 66; Meißner, Walter,
Dresdener Str. 73; Meyfarth, Johanna,
Dresden, Elisenstr. 80; Petermann, Edmund,
Bismardstr. 9; Böschel, Johannes, Pot-
schappeler Str. 29; Richter, Hugo, Dresden,
Klingenberger Str. 4; Schöne, Georg, Daheim-
straße 18; Schubert, Mariin, Dresdener Str. 7;
Schulze, Alwin, Rathausstr. 2; Wagner, Karl,
Eigenheimstr. 3; Zeidler, Willy, Dresdener
Str. 7.

Verbandsberufsschule,

umfassend Ortst.ile Birklitz u. Burgl, die Ge-
meinden Gittersee, Kleinnaundorf u. Bölschen
Hauptamtlicher Oberlehrer u. Schulleiter: Gerlach,
Ewald, Gittersee, Eigenheimstr. 3; Hschoche,
Walter, Berufsschullehrer u. stellv. Schulleiter,
Gittersee, Dresdener Str. 7; Uhlig, Georg,
Berufsschuloberlehrer, Dresden, Daheimstr. 8;
Holecek, Karl, Dresden, Wartburgstr. 48,
Gewerbelehrer; Koch, Alfred, Gewerbelehrer;
Böhm, Edith, Berufsschul-Fachlehrerin,

Dresden, Bernhardtstr. 109; Kuprecht, Marg.,
Berufsschul-Fachlehrerin, Dresden, Augustburger
Str. 39; Küsel, Marie, Berufsschul-Aushilfs-
lehrerin, Dresden, Bergmannstr. 52.

Allgemeine Ortskrankenkasse für Gittersee und Kleinnaundorf

Vorsitzender: Albrecht, Kurt, Tischler, Dresden-
Blauen, Halbkreisstr. 1.
Geschäftsstelle: Dresdener Str. 31; Meißner, Paul,
Geschäftsführer.

Gemeindeverbands-Elektrizitätswerk Coschütz

Vorsitzender: Bürgermeister Darre, Bölschen.
Betriebsleitung: Wertsdirektor Meyer, Wilhelm,
Birklitz.

Freibank

Rathaus, Dresdener Str. 28

Arzt

Schäfer, Karl, Dr. med., Gittersee, Dresdener
Str. 1b.

Bezirksimpfarzt

Schäfer, Karl, Dr. med., Gittersee, Dresdener
Str. 1b.

Bezirksarzt

Thiersch, Dr. med., Med.-Rat, Dresden-A.,
Schlegelg. 6 (Amtshauptmannschaft Dr.-A.).

Tierärzte

Dr. Walther, Dresden.
Dr. Anieling, Dresden.
Dr. Eijoldt, Freital.

Bezirksstierarzt

Reg.-Bet.-Rat Schaller, Dresden.

Zahnarzt

Prakt. Zahnarzt Penste.

Apothek

Gittersee: Dresdener Str. 10, Apoth. Beyrobt.

Bezirkshebamme des 33. Geb.-Bezirks
Mauersberger, Johanna, Gittersee, Potschappeler
Str. 27 i.

Heimbürgin

Hückmann, Martha, Potschappeler Str. 13.
Stellv. Steglich, Marie v., Gittersee, Bismard-
straße 1.

Bezirkschornsteinfegermeister

Geisert, W. Ernst, Freital, Untere Dresdener Str. 71.

Feuermeldestellen

Freiw. Feuerwehr
Mühlstädt, Dresdener Str. 1.
Hempel, Dresdener Str. 12.
Richter, Dresdener Str. 21.
Gemeindeamt, Dresdener Str. 28.
Mödel, Bahnhofsstr. 3.
Lühner, Bergstr. 1.
Ruhland, Bergstr. 13.
Köhler, Bergstr. 23.

Wissenschaftl. Fleischbeschauer siehe Tierärzte

Fleisch- und Trichinenschauer

Uebel, Otto, Gittersee, Dresdener Str. 2.

Postagentur

Rathaus, Dresdener Str. 28
Dienststunden: Werktags ½ 9—½ 12 Uhr vorm.,
2—½ 4 Uhr nachm., Sonn- u. Festtags mittags
11—12 Uhr

Öffentl. Fernsprech- und Unfallmeldestelle
Postagent: Leicht, Margarethe.

Postkassierer: Köcher, Alfred, Bergstr. 1.

Kinderbewahranstalt

Gittersee, Wettinstr. 1
Vorstand: Schuldir. i. R. Johst, Dresdener Str. 7.



auch Elektrisch für jede Stromart u. Spannung
„Gramola“



„Grammophon“
Max Wendlandt Nur: Prager Str. 21 Ecke Struve-
straße

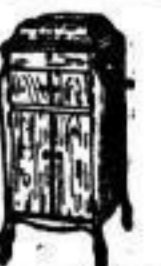

„Gramola“
Trotz aller Nachahmungen unerreicht



„Grammophon“
Max Wendlandt Nur: Prager Str. 21 Ecke Struve-
straße