

Plan in Kartensammlung: 29 400

03. Nov. 1985

18. Okt. 1905

18. Okt. 1905

7. Mai 1990

14. U. 9. 88

Spritzapparate

3. U. Sen 1988

# A. POSER

Farben

Lacke

Leitern

Pinself

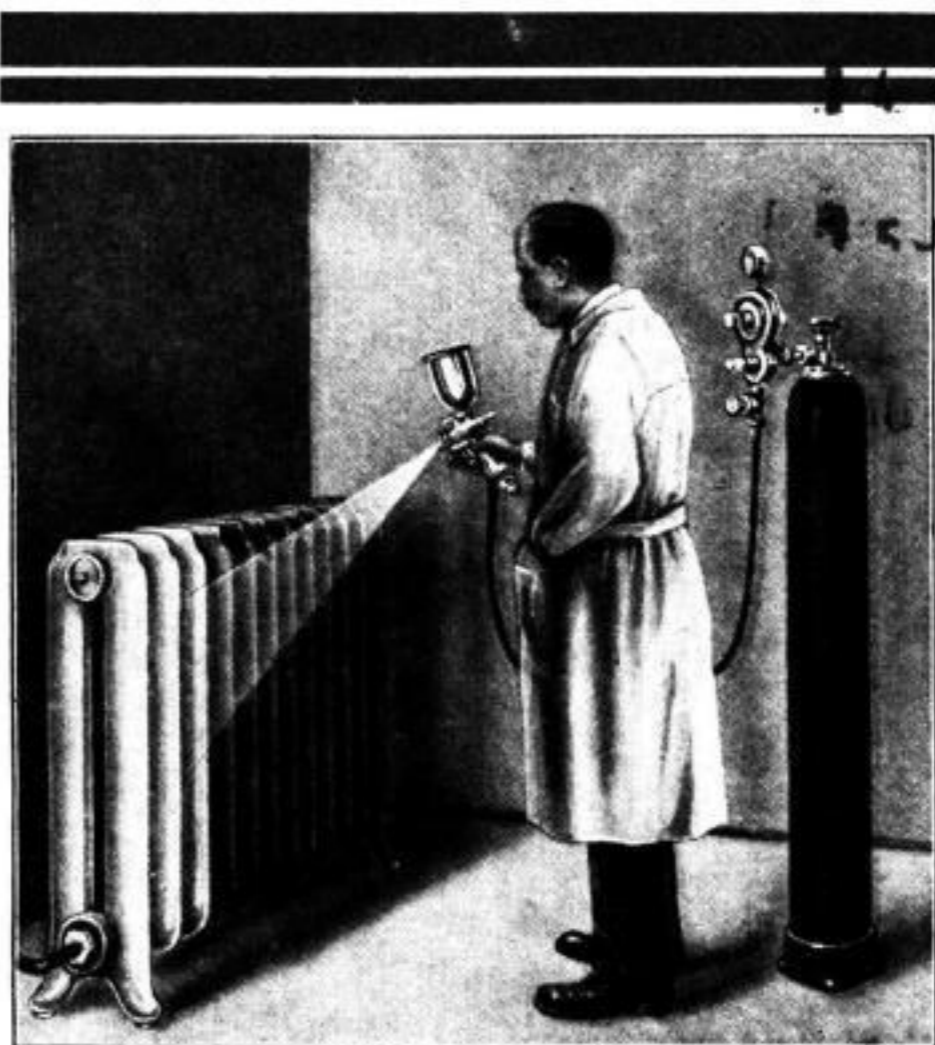

## Dresden-A.

Freiberger Platz 10 / Fernruf 21885



Personen- und

Lastkraftwagen

## Daimler-Benz Aktiengesellschaft

Verkaufsstelle Dresden

Christianstr. 39 / Tel. 24091 (Sonntags und nachts 16471)

Reparatur-Betrieb

Industriegelände, Königsbrücker Landstraße, Eingang G  
Telephon 16630

Mercedes-Benz-Garage

Blumenstraße 56, Tag und Nacht geöffnet / Tel. 17611  
(auch nachts)

2. 40