

BAUMEISTER ERNST NOACK

DRESDEN

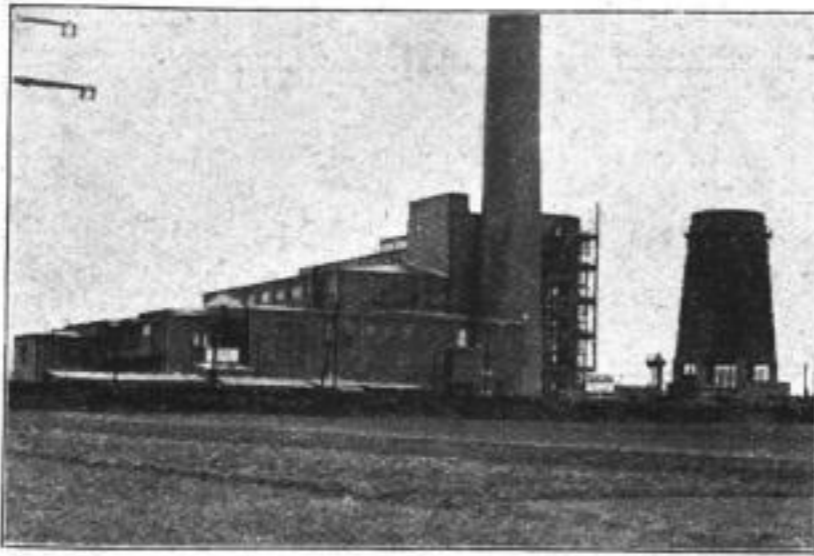

KRAFTWERK MITTELDEUTSCHLAND, PLESSA

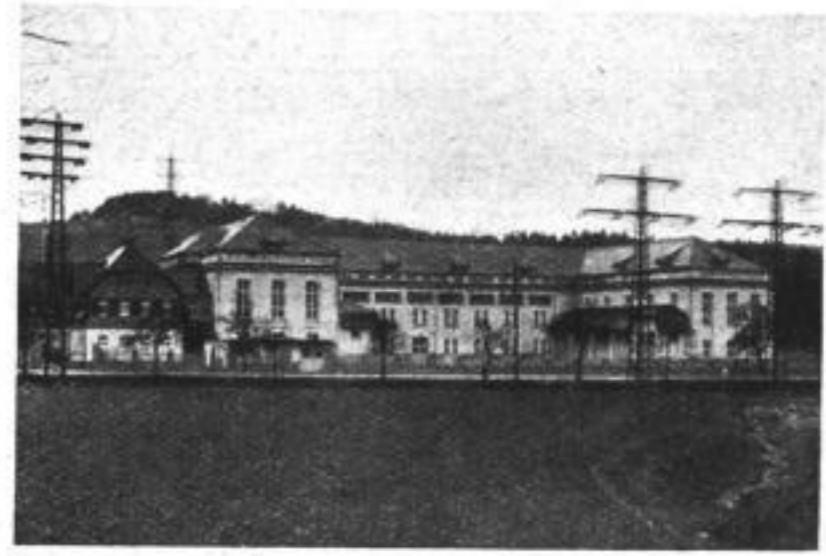

UMSPANNWERK ETZDORF

HOCH-, TIEF- UND EISENBETONBAU

FERNSPRECHER 21696, 14979 + DRESCHERHÄUSER 5

Ihr Vorteil ist es, wenn Sie den

SPEZIALITÄTEN

der Großweinhandlung

C. SPIELHAGEN, DRESDEN

Ihre ganz besondere Beachtung schenken!

Liebfraumilch Krentzelein Stück

ein blumiger, saftiger Rheinlese von besonderer Zartheit..... 1/2 Flasche RM. 2.25 ohne Glas

Ratsherrentropfen

ein fruchtiger, schmalziger Rheinwein für Kenner..... 1/2 Flasche RM. 1.90 ohne Glas

Spielhagen-Weinbrände und Weinbrand-Verschnitte:

Weinbrand-Verschnitt Drei Sterne, Weinbrand Kaiserin 38%ig, Weinbrand Drei Rosenstück 42%ig, sind von besonderer Feinheit
1/2 Flasche von RM. 3.50 bis RM. 27.— mit Glas

Samtkragen

heißt der würzige, kraftvolle Edelkür für den Herren
1/2 Flasche RM. 6.10, 1/2 Flasche RM. 3.20 mit Glas

Spielhagen Spezial-Brantweine:

Lehmup Brantwein Original, Edelmann Brantwein weiß, Spielhäger (guter Wacholderbrantwein), sind anerkannt von erster Qualität
RM. 3.50 bis 7.75 mit Glas

Böttgers Magentreue

ist das hochwertige Magenelixier aus vielerlei heilkräftigen Kräutern und Wurzeln, welches in keinem Haushalte fehlen sollte
1/2 Flasche .. RM. 5.50 1/2 Flasche.. RM. 2.80
Probeflasche RM. 1.— mit Glas

Die guten Schaumweine:

Gaukler-Silber

1/2 Flasche..... RM. 3.50

Gaukler-Gold

1/2 Flasche... RM. 4.— 1/2 Flasche... RM. 2.50

Gaukler-König

1/2 Flasche..... RM. 4.50

zeugen von hoher Qualität

Preise ohne Reichssteuer

Annenstraße 9, Fernsprecher 18336

Bautzner Straße 9, Fernsprecher 51281

Galeriestraße 6, Fernsprecher 20847

Probierstuben:
Annenstraße 9 und Bautzner Straße 9

Die Spezial-Gesundheitsweine der Fa. C. Spielhagen

sind stadtbekannt und gern und oft gekauft, denn ihre Wirkung ist wahrhaft vorzüglich!

Oronoso-Wein

das feurig rote, süße Labsal für Blutarme, Bleichsüchtige, Schwache, Kranke und Nervöse
1/2 Flasche RM. 2.25 (ohne Glas), 1/2 Flasche RM. 1.20

di Torino

der echte Turiner Vermouthwein in höchst. Vollendung
1/2 Flasche RM. 2.80, 1/2 Flasche RM. 1.50 ohne Glas

Belisana-Wein

der appetitanregende, magenstärkende, Verdauung fördernde **Wermut-Wein**

1/2 Flasche RM. 1.80 (ohne Glas), 1/2 Flasche RM. 1.—

Ingwer-Magenwein „Odin“

der kräftige, würzige Magenwein!
1/2 Flasche RM. 1.80, 1/2 Flasche RM. 1.— ohne Glas

Echter Baldrian-Wein (Anna grande mater)

der ruhigen, traumlosen Schlaf bringt und dadurch die Nerven wohltuend anregt
in Flaschen zu RM. 3.50 und 1.85 mit Glas

Wer aber gern einen guten, vollen und milden

Rotwein trinkt, der wählt die Sondermarke

S T I E R B L U T !

1/2 Flasche RM. 2.—, 1/2 Flasche RM. 1.10 ohne Glas
Liter lose RM. 2.20 ohne Gebind