

**33** IG4195 600D  
E Riemers Erben.  
V Hartwig, Mag, Kfm., f. Nr. 19.  
Kg Bader, Heinrich, Arbtr.  
Eg Riemann, W., Kfm. Dir. v. Albert, Ostar, Ober-Reg.-Rat i. R.  
**I** Roux, Georg, Dr. jur., UGer.-Dir.  
Reumerkel, Auguste, Ww.  
Günther, Kurt, Oberinsp.  
Kittel, Erich, Geschäftsf.  
**II** Hartmann, Karl, Dr. jur., Ober-Reg.-Rat.  
Großmann, Emil, Dr. jur., UGer.-Rat i. R.  
**III** Lange, Paula, Ww.  
Mähe, Alfred, Dr. jur., UGer.-Rat i. R.  
Buge, Karl, Steuerinsp.

Haydnstraße

Rechte Seite

**2** ID201 606  
Eg E Frances, Elie Josua, Kfm.  
**4** ID244 606B  
I E Pietich, Ewald P. Arth., Kfm.  
Eg Drescher, Kurt, Vertr.  
**4b** ID195 606B1  
Eg u. E Dedert, A. Ernst K., Fbrldir.  
Kg Raubert, Rud., Klempngh.  
**6** ID196 606C  
Eg u. E Spinner, Julius F. A., Rent.  
Eg Imuda, Paul, Arbtr.  
**I** Funck, Mag, Dr. med., Facharzt.  
**8** ID197 606D  
Eg u. E Weichelt, Hans, Gru-  
benbes.  
Kg Wigel, J., Kraftwagens.  
Eg Vereinigte Hohenbodaer  
Glasandgruben von F.  
Weichelt & Co. (F), K.  
Konjulat v. Ecuador.

**10** ID193 606E  
**I** E Heß, Hermine, Ww.  
Kg Mitsche, Willy, Schlosserg.  
Eg Thorsch, Julius, Priv.  
Friedling, Otto, Obering.  
**II** Behmert, Margarethe, Ww.  
König, Rosa, Konzertsäng.  
Weidenmüller, Marie w.,  
Rent.  
**10b** ID246 606E1  
E Heß, Hermine w., f.  
Nr. 10.  
Kg Sellier, Heinrich, Priv.  
Eg Kuppel, Dorothea, Ww.  
**I** Hoos, Adolf, Kfm.  
**II** Sander, Hedwig, Priv.  
Sander, Else, Studentat.  
Prinzhorn, Martha, Ober-  
lehrerin.  
**12** ID194 606F  
**II** E Eckardt, P. Georg, Kfm.,  
GR i. Kg.  
Kg Liebcher, Anna, Ww.  
Eg Wendt, Arthur, Jug.  
Teuber, Robert, Kfm.  
**I** Kübbert, Albert, Kfm.  
Lamerz, Maxim., Dir.  
**II** Agricola, Hedwig, Priv.  
Anechtel, K., Oberpostfekt.

Wallotstraße

**14** ID136. 606T  
**I** E Lehmann, P. Arno,  
Kfm.  
Kg Glöckner, Erich, Chaisentr.  
Eg Adermann, Max, Fbrlbei.  
Hartwig, Johannes, Dr.-  
Jug., Reichsb.-Rat.  
**I** Fischer, Paula, Ww.  
**II** Stauf, Walther, Dr. phil.,  
Chem.  
Lemde, B. w., Priv.  
**III** Dietrich, Anna, Ww.  
Holzhausen, B. vhl., Priv.  
Hörich, Ernst, Gewerbe-  
oberlehrer.  
Graf, Kurt, Mechanikergeh.

**16** ID183 606S  
**I** E Besche, Friedrich A. K.,  
Kfm.  
Kg Masche, Erich, Arbtr.  
Eg Reichsner, Herbert, Dr.-  
Jug., Dipl.-Jug.  
Weigl, Josef, Kfm.  
**I** Neumark, Adolf, Priv.  
**II** Schmitzchen, Alara, Chefr.  
Schumann, Josephine, Priv.  
Wichmann, Werner, Dipl.-  
Kfm.  
**III** Krieger, M. w., Priv.  
Fajoldt, Elisabeth, Priv.  
Ebert, Otto, Kfm.

**18** ID178 606R  
E Pöschke, St. Willib.,  
Dir., Wuppertal-Eberfeld.  
Kg Strohbach, Adolf, Martth.  
Eg Milde, Hulda, Ww.  
Leitner, Samuel, Kfm.  
**I** Paulig, Elise, Ww.  
Rauwert, Edlestin, Dr. med.,  
Geb. San.-Rat, Prof.  
**II** v. Dobschütz, Elfab., Ww.  
Wiegand, Friedrich, Prof.  
**III** Hertling, Georg, Kunstmal.  
Roel, Maxim., Baubeamnt.

**20** ID177 606Q  
E Erbs, Ostar Alf., Dr.  
med., Facharzt, Eliasstr. 22,  
u. 1. Gen.  
V Stiegler, Richard, Grund-  
stücksverw., Guttentstr. 2.  
Kg Gähne, B., Schleifereibes.  
Eg Privatklinik d. Dr. Kurt  
Aneifel.  
**I** Thieme, Marie, Ww.  
Böhmiq, Johanna, Priv.  
Fischer, Friedrich, Jug.  
Bothe, Paula, Damen-  
schneidermstrn.  
**II** Brunnemann, Katharine,  
Klavierlehrerin.  
Scheele, Elisa, Ww.  
**III** v. Erdmannsdorf, Elise u.  
Helene, Priv.  
Burkenstein, Elfab., Bau-  
beamntin.  
Burkenstein, Margarethe,  
Puhm.  
Müller, Emma, Ww.

Reinickstraße

**22** ID189 601F  
**II** E Rose, An. Marie w.,  
Fbrlbes.  
V Müller, Friedrich, Kfm.,  
Kronenstr. 27.  
Kg Schroth, Martin, Vot.  
Eg Neumark, Richard, Kfm.  
Koad, Helene, Ww.  
**I** Keller, Wold. (F), GR.  
Keller, Gustav, Kfm.  
Goldhan, Paul, Ober-Reg.-  
Baurat.  
**II** u. III Diatonissenheim Elm.  
**III** Hörmann, Ottomar, Dr.  
phil., Priv.  
Hörmann, Friedrich, Kfm.

**24** ID168 601E  
E Schumann, Adolf Herm.,  
Fbrldir., Mozartstr. 5.  
Kg Hoffberg, K., Steinweggeh.  
Eg Beder, Franz, Kfm.  
Paul, Bernard, Dr. rer.  
pol., Stadtamtscrat.  
**I** Aurich, Willy, Kfm.  
Groß, Friedrich, Kfm.  
**II** Kulla, Ernst, UGer.-Rat.  
Hesse, Alie w., Geschäftsf.  
**III** Balthar, Martha, Ww.  
Schäme, Arthur, Oberlehr.  
Lindner, S. w., Priv.

Borsbergstraße

**26** ID27 600K  
E Brieger, Hermine w.,  
Priv., Am Weißen Adler 1.  
V Hunger, Kurt, Insit.-  
Obergehilfe, Uhländstr. 17.  
Kg Spittler, Alf., Gärtnergeh.  
Eg Schorlemmer, Karl, Dipl.-  
Jug.  
Wolff, Paul, Kfm. Dir.  
**I** Brückner, Amélie, Ww.  
Thies, Karl, Dr. phil.,  
Fbrldir. i. R.  
**II** Seifert, Arthur, Schlosser-  
meister.  
v. Schönfels, Hans, Gene-  
ralmajor a. D.

**III** Satlow, Helene, Ww.  
Satlow, Benjamin, Stud.-  
Rat.  
Künzel, Maximilian, Kfm.  
Riedel, Frieda, Robistin.

**28** ID234 600L  
E Brüder Klement, Wein-  
bühla.  
V wie bei Nr. 31.  
Kg Schurich, B., Badmstr.  
Eg Baute, Marie w., Gesch.-  
Jahn.  
**I** Groepler, Else, Ww.  
Schortmann, Gustav, Kfm.  
**II** Bedert, Paul, Bau-dir.  
**III** Hofmann, K., Oberzollinsp.  
Sager, Minna, Ww.  
Grundmann, Frieda, Rent.

**30** ID235 600P  
E Gummig, E. Richard,  
Kfm., Kgl. Weinberge bei  
Brag.  
V Raum, Walter, Archit.,  
Grunaer Str. 37.  
Kg Hänisch, Karl, Gerbergeh.  
Ulbrich, Mag, Bäckergeh.  
Jahn, Theodor, Ofenwart.  
Eg Großke, Ostar, Dr. jur.,  
Rechtsanw.  
Dahmen, Jan, Erster Kon-  
zertmstr.  
**I** Wolf, Karl, Kfm.  
Wolf, Karl E. (F), GR.  
Kind, Theodor, Kfm.  
**II** Schreiber, Paul, Kfm.  
Dejer, Louise, Ww.  
Claus, J., Studienrat.  
**III** Jahn, Johanne, Ww.  
Bofer, Otto., Bankbeamnt.  
Seydl, Maria, Priv.  
Threde, Paul, Jug.-Chem.,  
Mitinh. d. chem. Labor.  
Dr. E. Kayser, vereid. chem.  
Sachverst. b. UGer.

Haydnstraße

Antonsplatz

Altstadt, Stadtplan L 14, 15  
Ortslistenabteilung A  
Briefzustellamt Dr.-N. 1  
Jw. b. Marienstr. u. Wallstr.



**1** IG1400 638B  
E Der Staat.  
V Schloßrentamt, Schloß-  
straße 25.  
Eg Kliebt, J. (F), GR.  
**I** u. **II** Oberverwaltungsger.  
**II** Meze, W., Oberbotennstr.  
**III** Malerateliers d. Kunstak-  
demie, Eing. Marienstraße.

**2** IG4270 638C  
Städt. Markthalle.  
E Die Stadtgemeinde.  
Eg Buchold, Paul, Hausmstr.  
Großmann, Paul (F), GR.

**Antonstraße**  
Antonstadt, Stadtplan LM11  
Ortslistenabteilung G  
Briefzustellamt Dr.-N. 6  
B. Albertpl. b. z. Marienbrüde

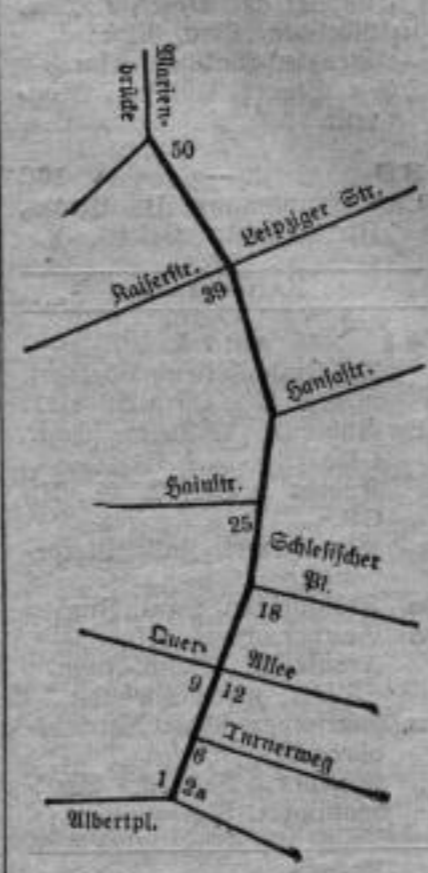

Linke Seite

**1** Ant.A15 50  
E Augustins Erben.  
Eg Walter, Leo, Kfm.  
**I** Augustin, Lina, Ww.  
**II** Wagner, Dr., Betr.-Mstr.  
GG i Schilling, P., Pfdrtnr.  
**3** Ant.A610 50C  
E Rahmmacher, Felig W.,  
Dr. med., Facharzt, Alten-  
zeller Str. 35.  
Kg Köhhl, J., Dienstmann.  
Eg Lehmann, F., Telegr.-Jnsb.  
(Chefr. Martha, Schneid.).  
Ultrichter, Friedrich, Optm.  
**I** Philipp, Bertha, Ww.  
Rother, Frieda, Priv.  
Berron, Otto, Dr. med.,  
Facharzt, Sprechst.-Bohn.  
**II** Volkman, Sid., Ww.  
Volkman, J., Dr. phil.,  
Musikschrifsteller.  
Paul, Rudolf, Kfm. (Chefr.  
Gertrud, Konfektionsgesch.).

**III** Schwabe, Marianne, Ra-  
belarbeitslehrerin.  
Beh, Konrad, Kfm.  
Müller, Kurt, Kfm.  
Clemens, Alara, Ww.

**5** Ant.A617 50F  
Eg E Bedmann, Bernh. Gg.  
Theodor, Dr. med., Fach-  
arzt, Sprechst.-Bohn.  
V Fity & Co. (F), Georgpl. 3.  
Kg Kehler, Otto, Diener.  
**I** Stolze, Heinrich, Dir.  
**II** Etichert, Johannes, Kfm.  
Etichert, Johannes, Tabak-  
waren-Großhandel (F), K.

**7** Ant.A16 51  
E Schlid, Gustav, Fbrlbes.,  
f. Nr. 12.  
Eg Schlid, Gustav, G. m. b. H.  
(F), GR.  
Vogt, Mag, Geschäftsf.  
**I** Mühl, Alara, Chefr.  
**II** Sommer, Willy, Arbtr.

**9** Ant.A10 52  
E Schlid, Gustav, Fbrlbes.,  
f. Nr. 12.  
Eg Schlid, Gustav, G. m. b. H.  
(F), GR.  
**I** Müller, Asfan, Fbrldir. i. R.

Querallee

**11** Ant.A378 52B  
**I** E Haupt, Hgo. Mag, Dipl.-  
Kfm. (Chefr. Johanna, Dr.  
med., homöopath. Arztn).  
Kg Krös, Anna, Priv.  
Eg Schnafe, Johann, Priv.  
Barth, Hugo, Optm. a. D.,  
f. Nachtr.  
**I** Fröhlich, Alara, Ww.  
**II** Reymann, Anna, Ww.  
Schneider, Frieda, Ww.

**13** Ant.A379 52C  
Eg u. E Schömann, Otto E.  
St. Kob., Dr. med., prakt.  
Arzt.  
**II** Geblich, Walter, Fbrlsggeh.  
v. Hartmann, Kurt, Gärtn.  
Berner, Käthe, Schriftf.

**15** Ant.A17 53  
E Gleich, Ernst P., Dir.,  
Neubühlauer Str. 9.  
Eg Lützenhoff, W., Kfm.  
Berweger, W., Kfm.

**17** Ant.A18 54  
Eg E Stiebmanns, Gg. Herm.  
Joseph, Jug.  
„Cete“ Chemisch-technisches  
Laboratorium G. m. b. H.  
(F), GR.  
**I** Stalling, Fritz, Fbrlbes.,  
Konjul, Konjulat v. Mexiko.

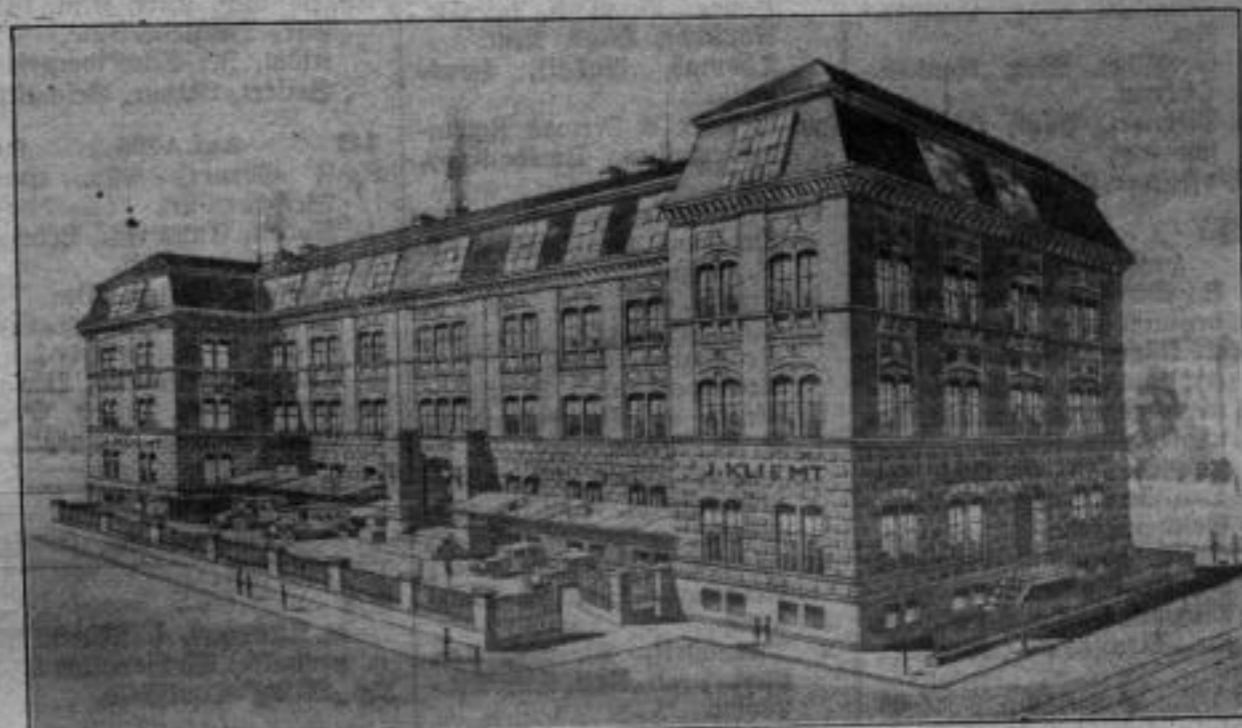

J. Kliebt, Papiergroßhandlung  
Antonsplatz 1, gegenüber der Antonsmarkthalle