

Rechte Seite

- 2** 1G1192 413P
Eg—iv E „Aktienges. Sächsische Werke“ (F), Dir.
Eg Sächsische Staatsbank, Depos.-Kasse.
1 Elektra, A.-G. (F), Dir. Reg.-Kommissar für elektr. Bahnen.
Dresdner Oberland-Verkehr G. m. b. H. Büro. Sächsische Flughäfen-Betriebsges. m. b. H. (F), Dir.
II Metz, Konr., Rechtsanw., Kanzlei.
„Dato“ Handels- und Kohlenvertriebsges. G. m. b. H. (F), GR.
Derich, Heinz, Dr. jur., Rechtsanw., Kanzlei.
III Gaswerk Schandau A.-G. (F), Büro.
„Eitgas“ G. m. b. H. zur Förderung des Elektrizitäts- und Gasabzuges (F), GR.
IV Häbler, Walter, Dipl.-Ing., Obering.
Klein, Arthur, Kanzleibote.
Wolf, R., Kraftwagenf.
Zhle, Ernst, Pfortner.
GG Eg Klemm, W., R. a. a. w. g. f.
1 Kuhnt, Wilhelm, Kraftwagenf.
4 1G1193 413O
Eg—iv E „Aktienges. Sächsische Werke“ (F).
Eg Sächsische Staatsbank, Depos.-Kasse.
Wolf, L. (F), Zweigg.
Krause, Hs., Friseur, GR.
Strumpf-Teig, GR.
6 1G1196 413N
I—III E „Aktienges. Sächsische Werke“ (F), GR.
Eg Krehschmar, Gsto. (F), GR.
Dous, Ad., Photogr., GR.
Flannenschmied, Margarethe u. Luise, Schokol.-Gesch., GR.
Dibbert, Rudolf, Friseur, GR.
Märtsch, Paul, A.-G. (F), GR.
II Treuhand-Aktiengesellschaft (F), GR.
III Arbeitgeberverband Sächs. Elektrizitätswerke, E. V., Geschäftsst.
Verband Sächs. Elektrizitätswerke, Geschäftsst.
IV Barthmann, W., Reg.-Amtmann.
Marten, R., Klavierlehrn.
8 1G1197 413M
E Foden, Hayno R. F. Foll., Buchhdlr., u. 1 Gen., GR Nr. 14.
V Geßell, Richard, Rfm., Tharandter Str. 40.

- Eg Brannert, Ad. (F), GR.
Reidl, Louisa, Blumen-geschäft, GR.
Reulig, Wilhelm, Elektroinstallat., GR.
Görner, Oswald, GR.
I Desterhelt, P., Ing.-Büro.
II Bochner-Kellame u. Film Friß Bochner (F), GR.
III Führer, Albert, Priv. Richter, Friß, Ing.-Müller, Hellmuth, Oberrealschuloberlehrer.
IV Hühelbt, Richard, Poliz.-Verwalt.-Insp. i. R.
Ende, Alb., Laternenw.
V Käs, Marie, Anlegerin.
10 1G1198 413L
I E Franz, L. Marie, Ww. V Hausching, Otto, Vize-Isolalrichter, Zeunerstr. 25b.
Eg Reichs-Apothete, Otto Paul (F), GR.
Kelling, W. (F), GR.
I Bretschneider, Hellmuth, Dentist.
II Röblius, Anna Ww., Fremdenheiminh.
Scheibe, Elise, Ww.
III Schmidt, Ma., Kassiererin.
IV Plambel, Frz., techn. Beamter.
Luhke, Martha, Buchhalt.
Thomas, Theodor, Schrift-malermstr.
12 1G1207 413K
E Sanders Erben.
IV V Sander, P., Dr. rer. pol., Volkswirt.
Eg Most, G. m. b. H., GR.
Martin vorm. Ferdinand Sander, GR.
I Weigel, Friedrich, Dr. med., Facharzt.
II Böhmel, Theodor, Dr. med., Nervenarzt.
III Hader, Karla, Schauspiel. v. Heimann, Margarete, Ww.
IV Martin, Arth., Konditormst. Luobbach, Joachim, Dipl.-Volkswirt.
GG Kg u. Eg Krupke & Destreicher (F), GR.
II Knauth, Er., Hausmann.
14 1G1206 413J
E Pfäfe, Fgt. Otto, Rfm., Reichstr. 16.
Kg Plachta, Anna, Ww.
Eg Deutsche Wäschereierwerke G. m. b. H. (F), GR.
Akademische Buchhandlung Foden & Oltmanns (F), GR.
I Matternsdorff, Emma, Priv. Aber, Friedrich (F), GR.
II Ehrenfreund, Friß, Dr. med., Facharzt.
III Sporbert, Erich, Stud.-Dir.
IV Löw, Pauline, Ww.
Frank, Herm., Obsthdlr.

- 16** 1G1205 413H
E Mitschuls Erben.
Eg Konrad, Julius (F), Hof-blumenhalle, GR.
Burud, Walter, Schuhm.-Mstr., GR.
„Frauenlob“ Hermann Pa-reidt (F), GR.
Hentschel, Max, Damen-friseurmstr., GR.
u. iv Tiege, Walter, Pa-pierwbdlg.
u. iv Edel, Arth., Schant-wirtin.
u. iv Bödnisch, Karl, Damen-friseur.
I Sachsenwert, Licht- u. Kraft-A.-G. (F), Büro.
Herrmann, P., Lithogr.
II u. iii Händel, Max, Dr.-Ing., Reg.-Baumstr. (Ehe-frau Margarete, Fremden-heimheim Rypberger).
III Häbler, Gertrud, Damen-heiminh.
Lindenaustraße
Reichsstr. 16
18 1G1191 418B
Techn. Hochschule
E Der Staat.
Hinterhaus
Kg Burghardt, Albert, Hausm.
II Schumann, Bernhard, In-stitutshandwerkermstr.
Danisch, Oskar, Botenmstr.
Hentschel, Gustav, Ober-botenmstr.
Sedanstraße
Lindenaustraße
Bismarckstraße
Südvorstadt
Stadtplan KL 16, 17
Ortslistenabteilung C
Briefzustellamt Dr.-A. 24
B. d. Hohe Straße b. z. Bis-marckplatz
Rechte Seite
2 u. **4** Gärten
Kaitzer Straße
Bergstraße
6 1G197 414
Eg zc. E Wable, Georg H., Dr. jur., Dr.-Ing. e. h., Präsi-dent i. R.

- 8** 12213 413
E Deutsche Reichspost.
Eg u. i Postamt 24.
III Scheller, Oswald, Ober-postschaffner.
10 1G2019 416D
E Deutsche Reichspost.
Bernhardstraße
Winckelmannstraße
12 1G1778 413U
E Guths Erben.
g zc. Guth's Hotel Victoria
Robert Guth (F), GR.
Fischer, Jz., Dipl.-Ing.
14 1G1783 413T
Eg E Hille, Franz Alfr., Ho-telier, Hotel Dörigich.
16/18 1G1784 413R/SX
E Otto, Chita. A. Theresie Ww., Hotelbes., Windel-mannstr. 7.
Eg zc. Continental-Hotel Dres-den Otto & Co. (F), GR.
Otto, Willy, Hotelbes.
20 1G1194 413Q
Hotel Regina
Eg zc. E Günichel, Otto Albn., Hotelbes., GR.
II Otto, Hans, Hotelbir.
Bismarckplatz
Blasewitzer Straße
Johannstadt
Stadtplan QRS 13, 14
Ortslistenabteilung Ba
Briefzustellamt Dr.-A. 16
B. Böllnerpl. b. z. Schubertstr.
Linke Seite
1 1G4092 623D
E Ranfft, Horst, Drogist, Pfotenhauerstr. 10.
Eg Lehmann, Gerhard, Drog.-v. Malachowski, Elisabeth, Krankenschwester i. R.
Roth, Gerhard, Lic. theol., Oberstudienrat, Prof.
I Werner, Richard, Hdlsvtrtr. Samulon, Israel, Rfm.
II Wittig, Margarete, Ww. Westphal, Hugo, Rfm.
III Wagner, Max, Arbtr. Lau, Karl, Buchhalt. Thärmer, H., Ww. Rachel, Sus., Oberlehrerin.
3—7 fallen aus.
Trinitatisplatz
9 1G2989 181X
I E Lehmann, Otto R., Rfm. Kg Dietrich, E., Hausmstr.
Eg Arnold, Edgar, Apotheker. Freiesleben, Gabriele, Priv.
I Seydel, Ernst, Bez.-Amtm. i. R.
II Langer, Arthur, Hauptbuch-halter. Garischagen, Erich, Dr. med. dent., Zahnarzt.
11 1G2988 181WT
Eg E Börner, Jb. Johanna, Ww., u. Gen.
Kg Bapperich, Marie, Cheftr. Eg Rietsch, Wilhelm, Dr. jur., Referendar.
Frank, Franz, Rfm.
I Schmidt, Ulrich, Dentist. Thoering, Marg., Gesch.-Inhn. Thoering & Kroll, Max (F), GR.
II Wandrowsky, Verb., Kunst-maler. Herrmann, Paul, Rfbr. Kirsten, H., Rechtsanw.
III Heinsdorf, R., Bankbeamt. Softmann, Ed., Rfm. Felfe, Alara, Rentenempf. Junge, Bernhard, Priv.
Lortzingstraße

- 13** 1G3824 182X
E Cigarettenfabrik Dreßler Kommanditges. (F), f. Nr. 15.
Kg Schauer, Robert, Arbtr. Eg Zimmer, Hermann, Justiz-rat, Rechtsanw. u. Notar, Kanzlei.
Richter, Wth., Geschäftsf. Dietrich, Johanna, Garde-robriere.
Weber, Helene, Büroangef.
I Baurich, Alfred, Rfm. Wittich, Susanne, Ww.
II Pures, Josef, Hdlsvtrtr. Rietsch, Willib., Justizinsp.
III Pehold, Em., Sattlerges. Altmidel, Pauline, Ww. Junz, Ludwig, Etuisarbtr. Kollbed, Johanne, Ww.
15 1G2986 182Y
Fbrtges. E Cigarettenfabrik Dreßler Kommanditges. (F), Fbrt.
GG Eg Märtsch, Paul, A.-G. (F), GR.
Härtel, Gustav, Geschäftsf. Härtel, Willy, Friseur. Moriz, Ost., Blumenhblg.
I Schaupt, Minna, Ww. Uhlmann, Karl, Rfm. Weichert, Oskar, Rentn.
II Bischoff, F., Gen.-Beamt. Grünner, Hedwig, Ww.
III Alshner, Arth., Oberjustiz-sekretär. Schneider, Karl, Abt.-Leit. Billig, Ernst, Schlossergeh. Billig, Otto, Kanzleiangef.
17 1G2985 182S
Fbrtges. E Dreßler Komman-ditges. (F), Fbrt.
Kg Bichoch, Arno, Arbtr.
GG Eg Deutsche Bank und Dis-counto-Ges. Filiale Dresden (F), Depositentkaffe D.
I Jasmani, Konstant., Rfm.
II Saenger, Oskar, Rfm. Rabe, Ottilie, Ww.
III Genschel, Hedwig, Rent. Freudenberg, Alw., Kraft-wagenf. Mallisch, Margarete, Kunst-fiderin. Saenger, Kajemira, Stübe.
Kreutzerstraße
19 1G2983 182H
E Sächsische Cartonnagen-Maschinen-A.-G. (F), f. Nr. 21.
Kg Händel, Gsto., Maschinist. Eg Schirpfe, Emil, Dir.
I Reert, Mauritz, Rfm. In-gestellter.
II Leonhardt, P., Fachlehrn.
21 —
Eg zc. E Sächsische Carton-nagen-Maschinen-A.-G. (F), GR.
Eg Donat Wert Werkzeug-maschinenfabrik m. b. H. (F), GR.
II Dresdner Taschen- u. Kap-tonnagen-Werke G. m. b. H. (F), GR.
III Forster, Phil., Hausmann. Dörre, Hermann, Schlossfch. Becker, Bruno, Monteur.
23 1G3844 182P
E Sächsische Cartonnagen-Maschinen-A.-G. (F), f. Nr. 21.
25 1G2981 182O
E Altmann, Karl H., Rfm., München.
Eg V Ernsting, Friedrich, Prof. u. i Sächsische Cartonnagen-Maschinen A.-G. (F), GR.
II Linge, August, Hausm.
27 1G2980 182L
Eg zc. E Römmler & Jonas G. m. b. H. (F), Buchbrude-ri der Dr. Günichsen Stif-tung vorm. E. Blochmann & Sohn, GR.
„Sächsisches Adress-Comp-toir der Dr. Günichsen Stif-tung Verlag des Dresdner Anzeigers“ (F), Zweigge-schäftsstelle.

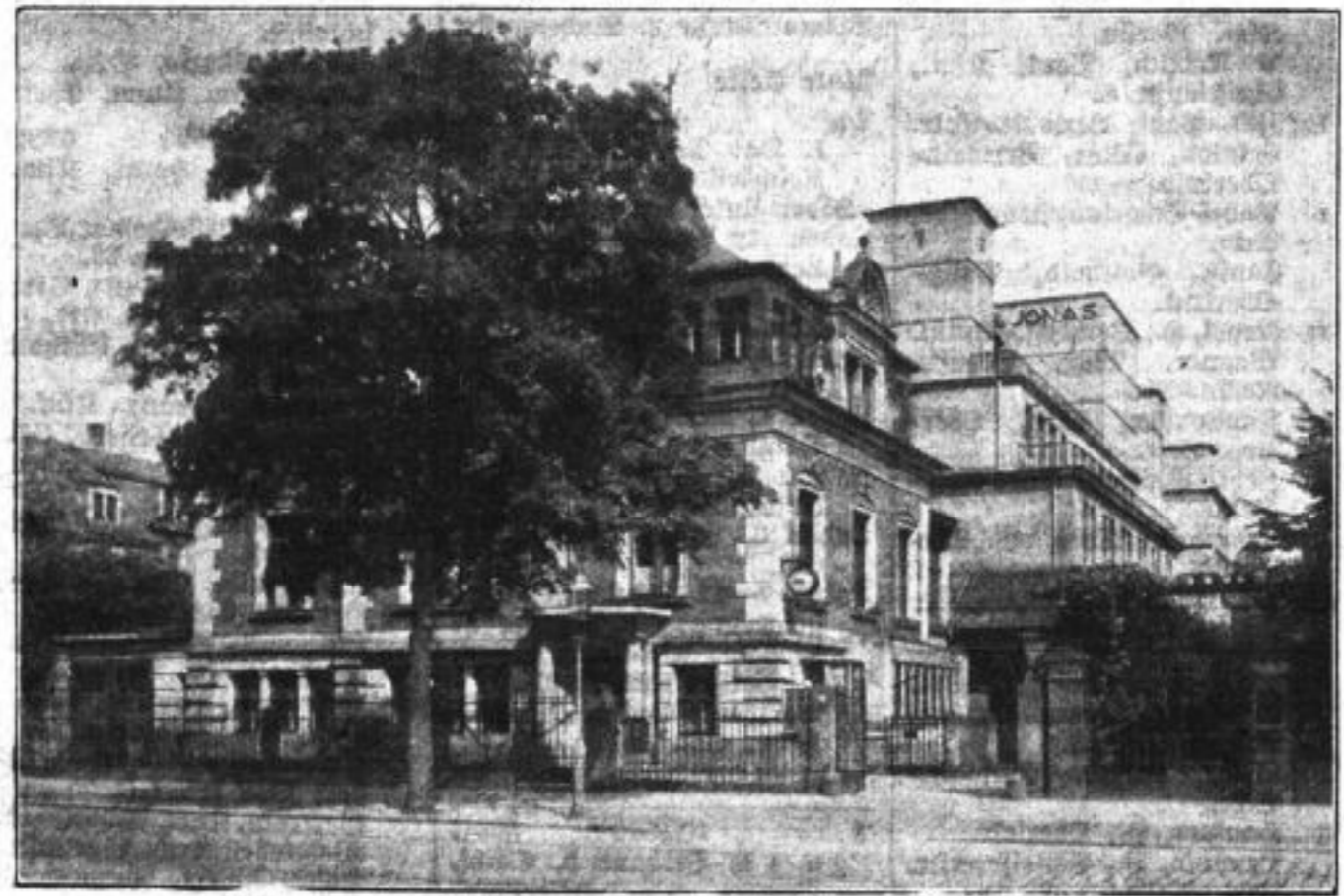

Römmler & Jonas G.m.b.H., Kunstdruckerei
Dresden-A. 16 / Blasewitzer Straße 27 / Fernsprecher 64026