

Grünzweig & Hartmann G. m. b. H.

Korksteinfabrik ... Ludwigshafen a. Rh.

Filiale **Dresden-N.,** Hellerstr. 1
Tel. Nr. 5908

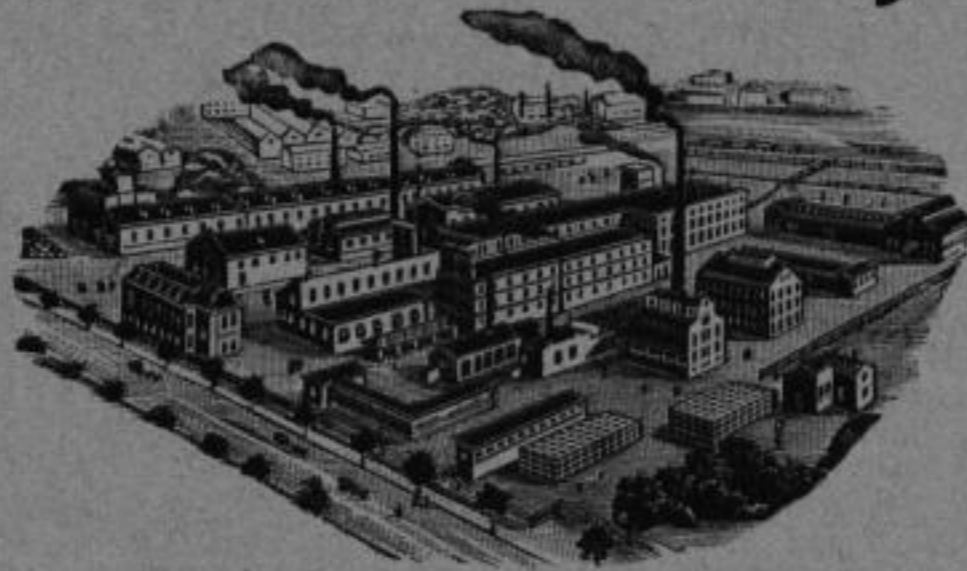

führen alle vorkommenden **Isolierungsarbeiten** im Bau- und Maschinenfach durch bewährte Facharbeiter unter Verwendung nur bester Materialien billigst und solid aus.

Spezialitäten:



Fabrik-Marko.

Original-Korksteinplatten zur Isolierung gegen Kälte, Wärme, Feuer, Schall im Hochbau.
Imprägnierte Reform-Korksteinplatten zur Isolierung von Keller- und Kühlräumen aller Art.
Vollkommen geruchlos, wasser- und wärmebeständig.
Diatomit, D. R.-P., zur Isolierung von Dampfkesselein und Leitungen bis zu den höchsten Temperaturen.
Isoliermaterialien aus Kork, Kieselgur und Asbest.