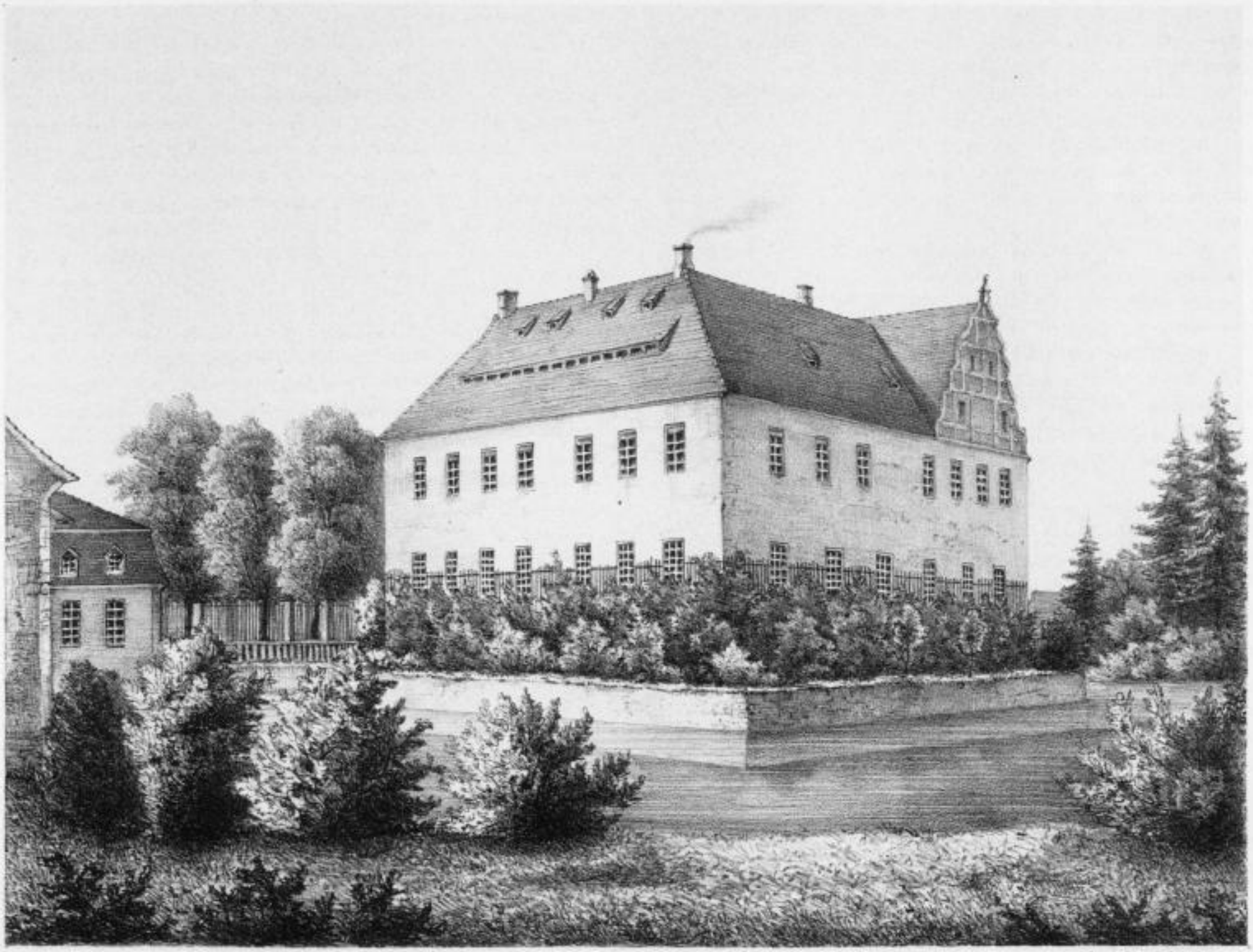

Druck v. L. Blau & Co. in Leipzig

BERBISDORF.

Sächsische Landesbibliothek –
Staats- und Universitätsbibliothek Dresden