

Album

von

DRESDEN

1902 * 3464

ax. G
409

[Faint, illegible handwritten text and decorative patterns in the bottom right corner]



1902 * 3464



Blick von der Marienbrücke.

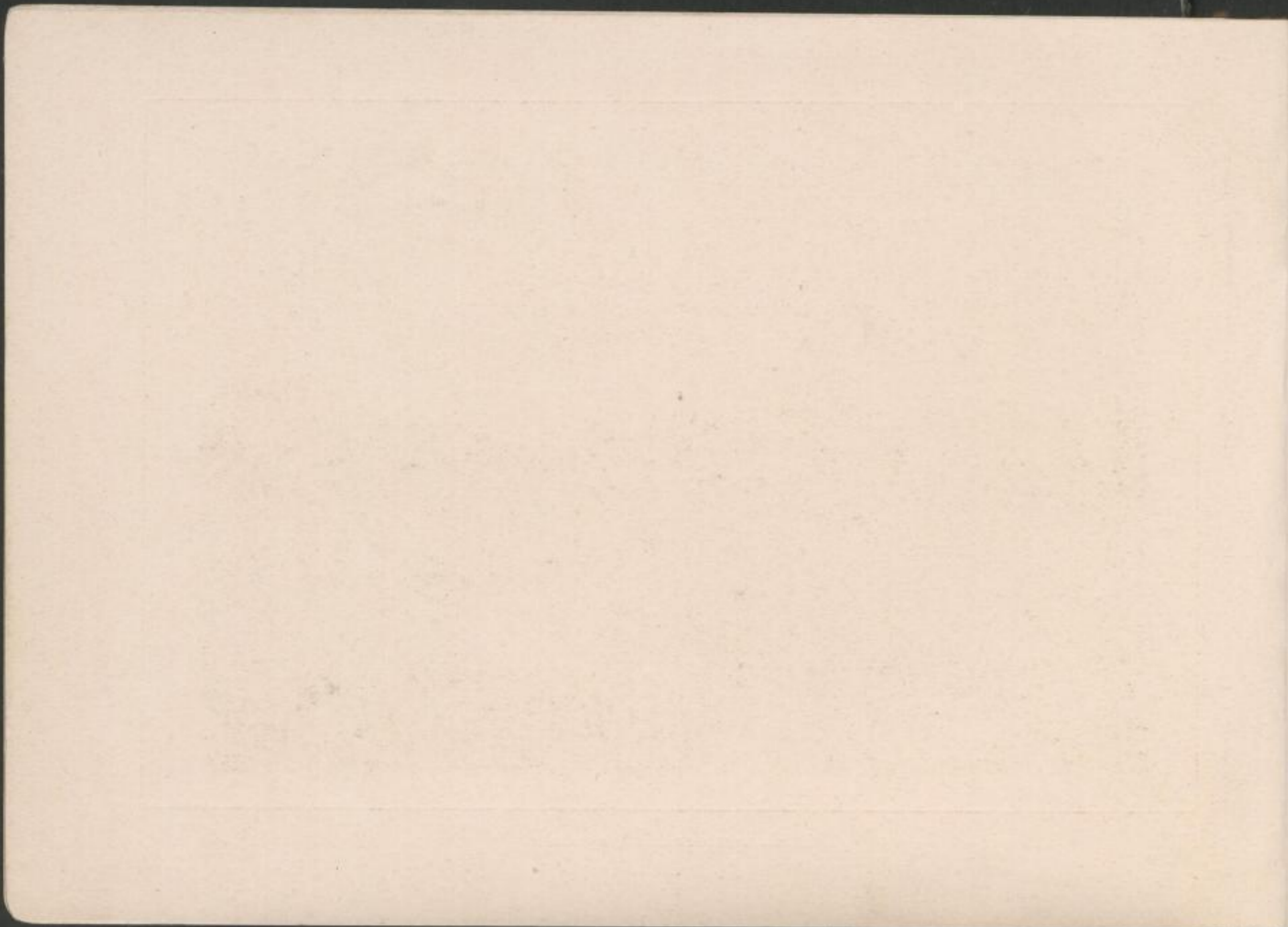



Dresden-Altstadt.

2.





Belvedere und Landeplatz der Dampfschiffe.

3.

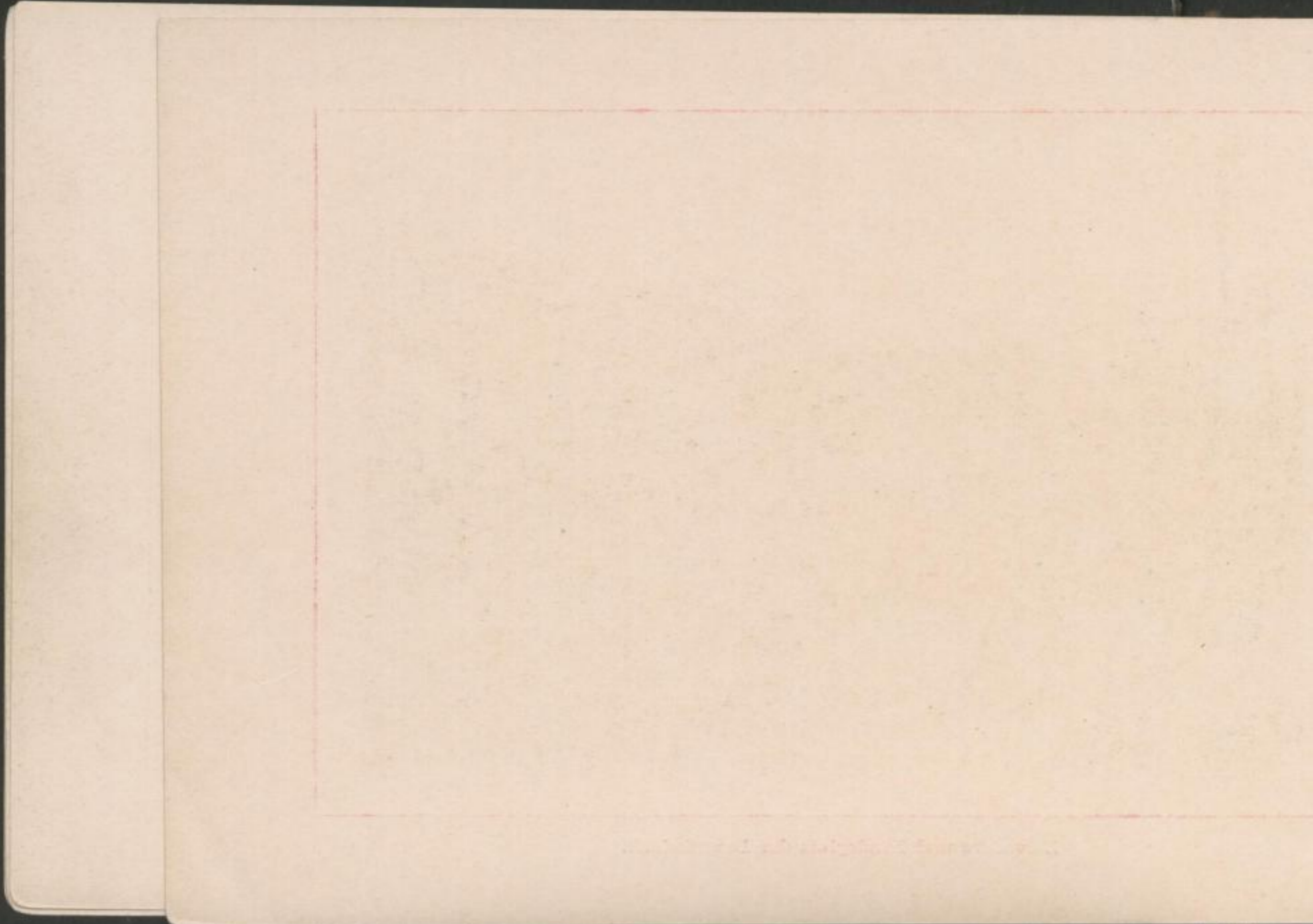

[Faint, illegible text or markings, possibly bleed-through from the reverse side of the page.]



Treppe zur Brühl'schen Terrasse.

4.





Georgenthor.

5.



Katholische Hofkirche und Schloss.

6.





Kgl. Opernhaus und König Johann-Denkmal.

7





Der Zwinger.

8.

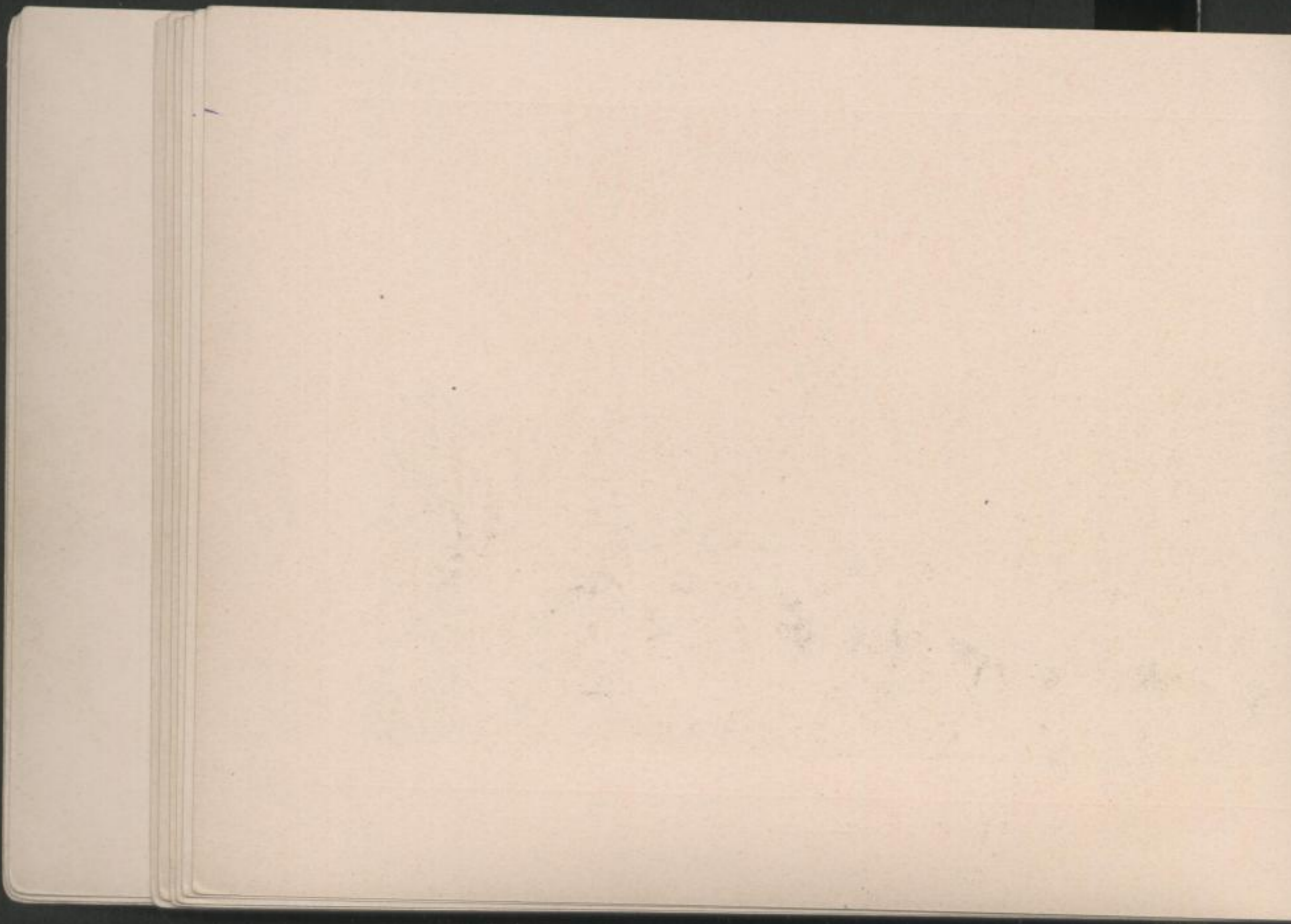



Altmarkt und Kreuzkirche.

91

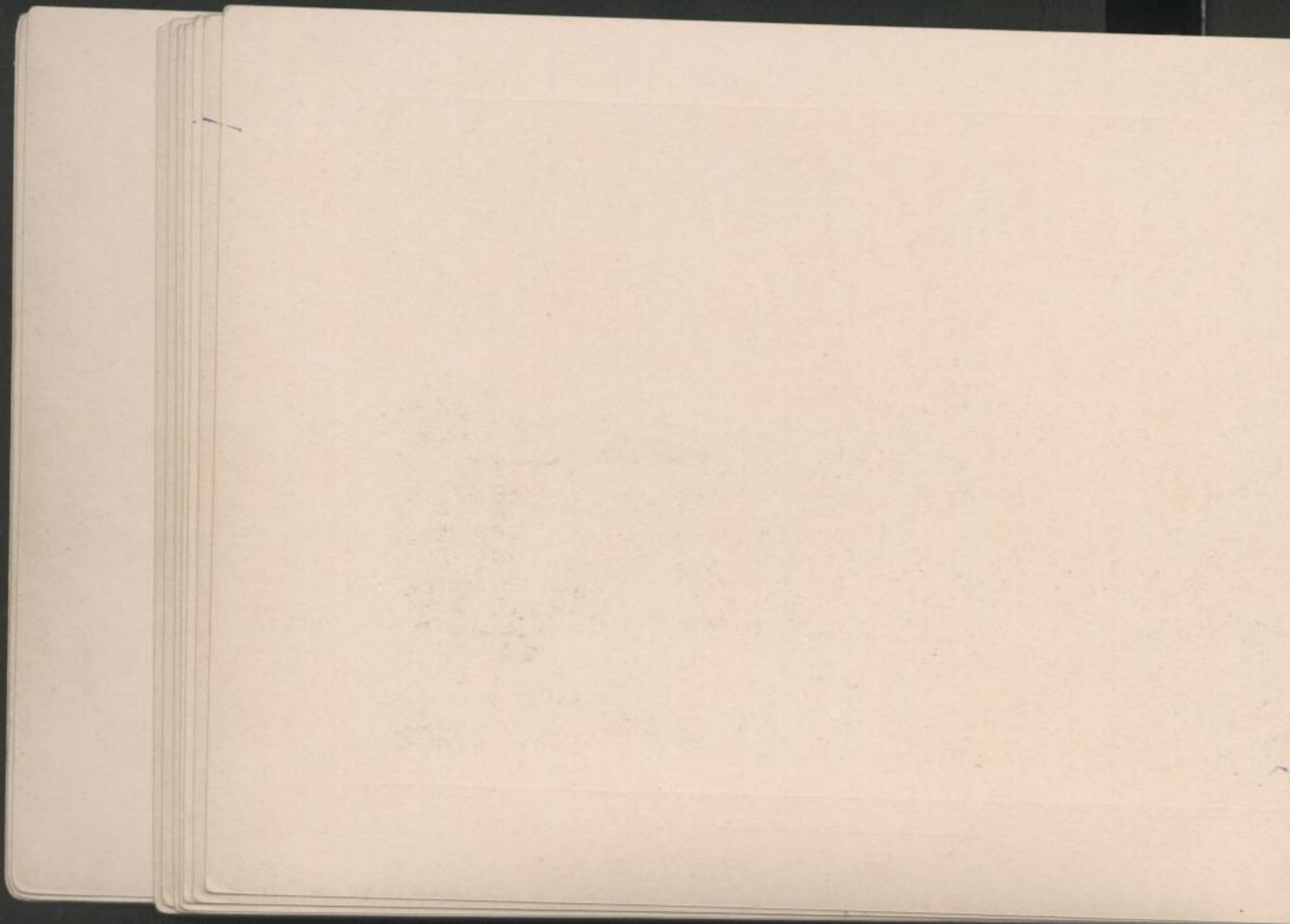



Neumarkt und Frauenkirche.

10.





Hauptstrasse.

M.

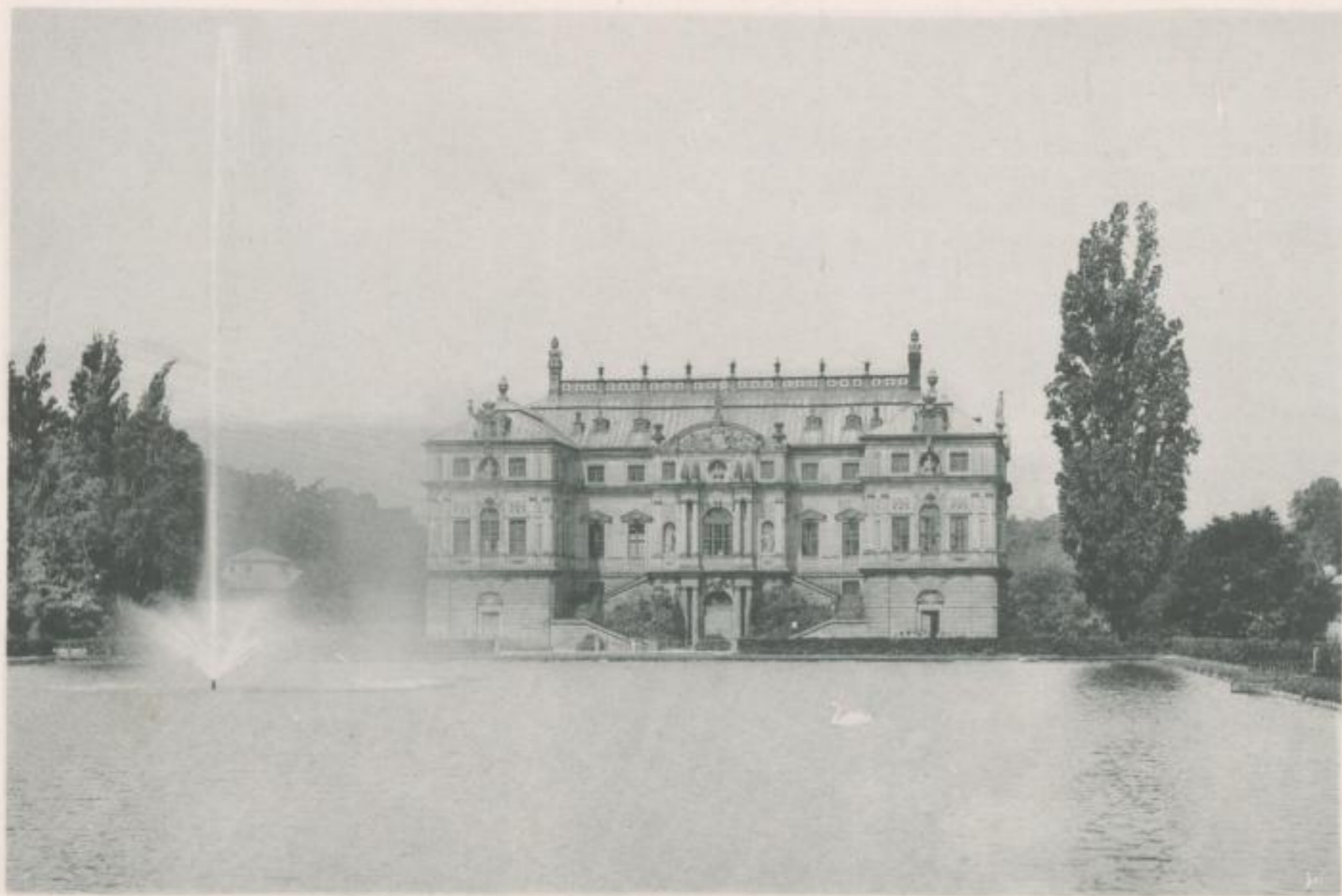

Palais und Teich im Grossen Garten.

12,



Allee im Grossen Garten.

13.



Hauptbahnhof.

14.

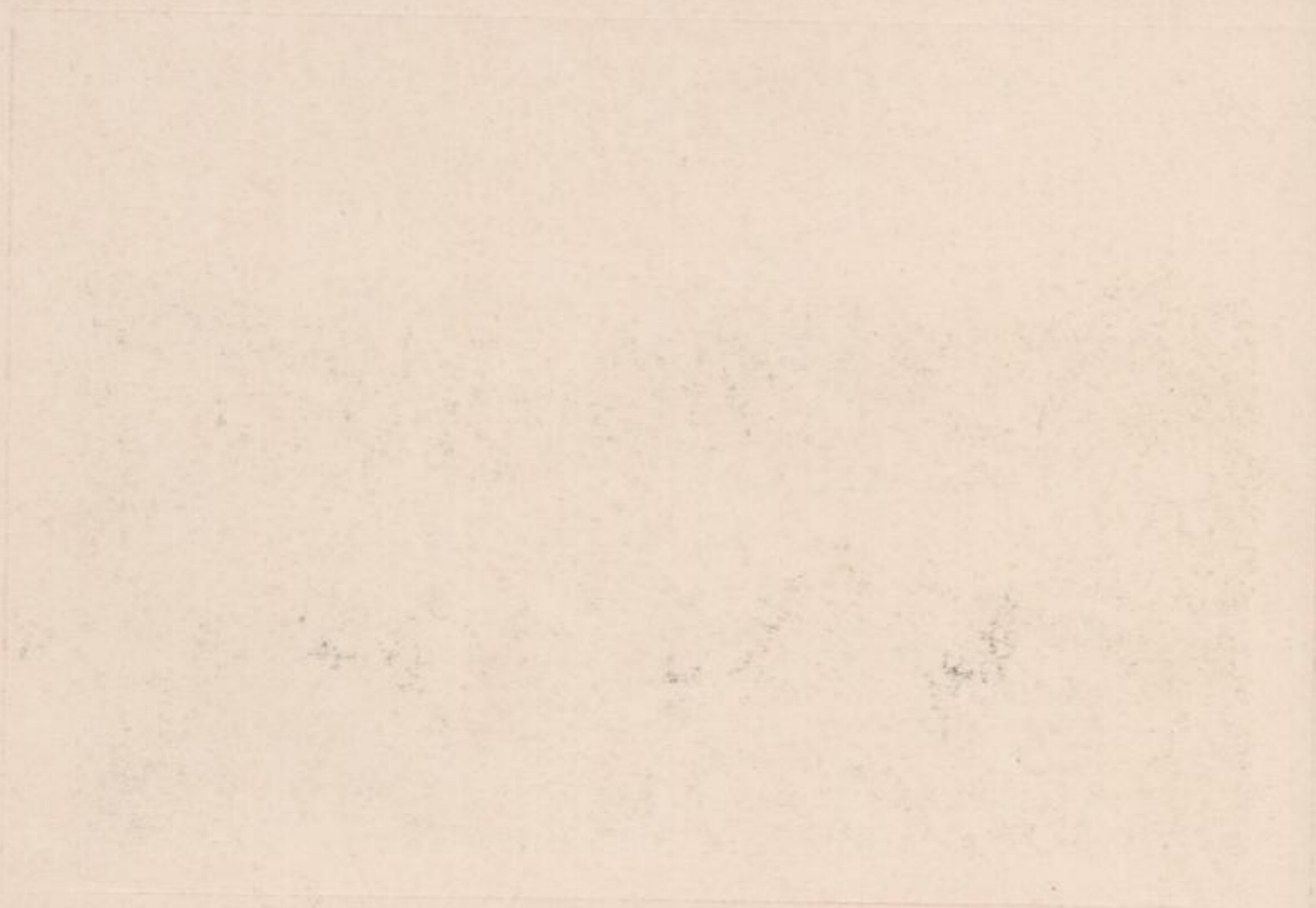

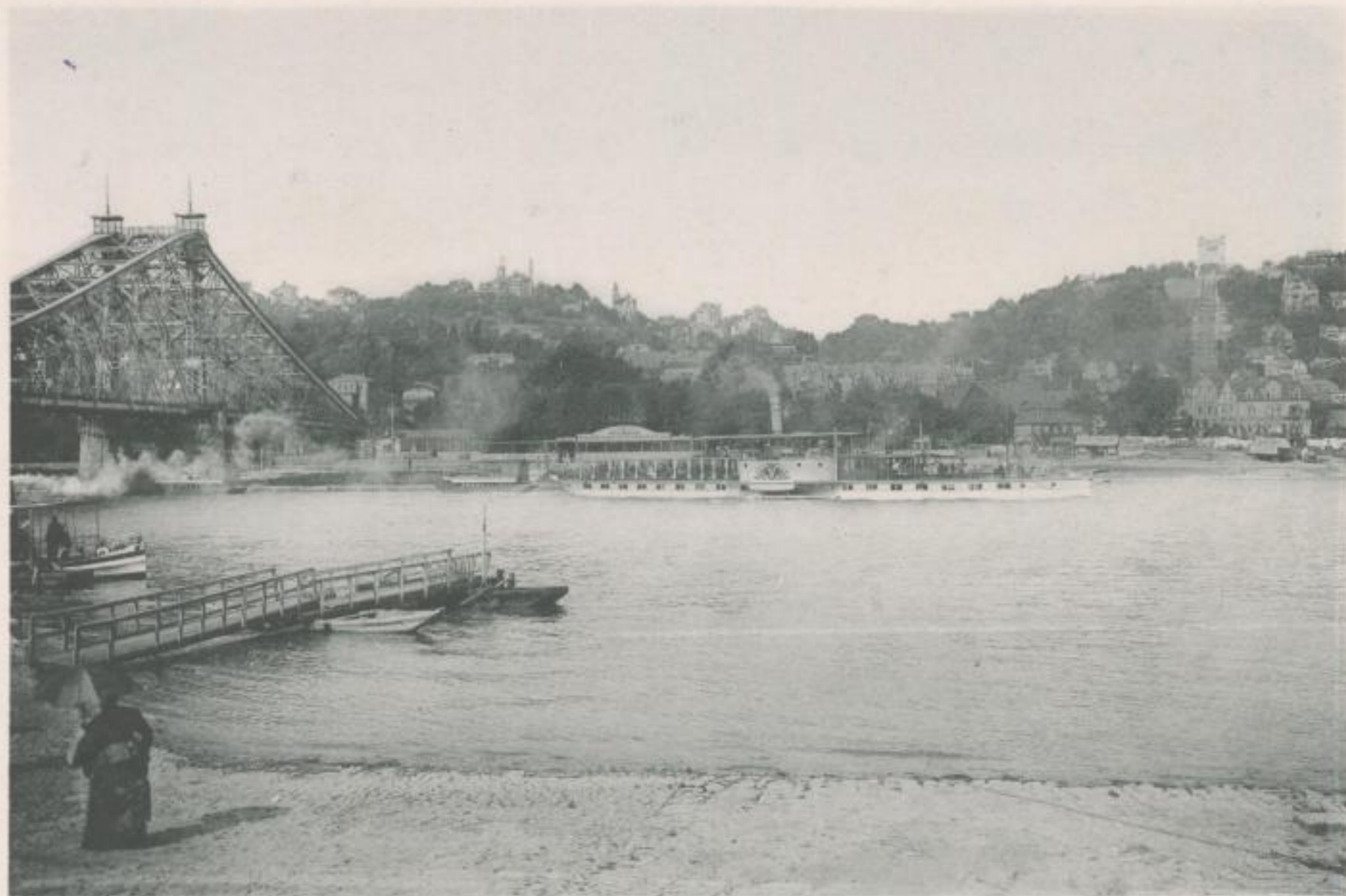

Loschwitz, von Blasewitz gesehen.

Verlag von Römmler & Jonas, Dresden. 1902.

15

Datum der Entleihung bitte hier einstempeln!

22. März 1988	
25. Juni 1990	09. April 1989
9.7.90	
11. Juli 1990	
21. Juni 1991	
05. Feb. 1993	
28. April 1993	
22. Mai 1995	
08. Mai 1996	
05. Jan. 1999	
15. Jan. 1999	

~~X~~ 0. Nov. 1977
10. April 1978
10. März 1979
25.07.80
13. März 1983
18. Mai 1982
9. Aug. 1986

(204) 76 162/

SACHSISCHE LANDESBIBLIOTHEK



2 0089858

H. Lav. g. 99, 40

SLUB Dresden



2 0089858