

11 Uhr der Vertreter der Königl. Regierung zu Erfurt, Regierungs- und Schulrat Hardt, im Rathause eintraf. Nach der üblichen Vorstellung ordnete sich auf dem Platze vor dem Rathause der Zug. Voran schritten die Zöglinge der Anstalt, alsdann folgten der Vertreter der Königl.

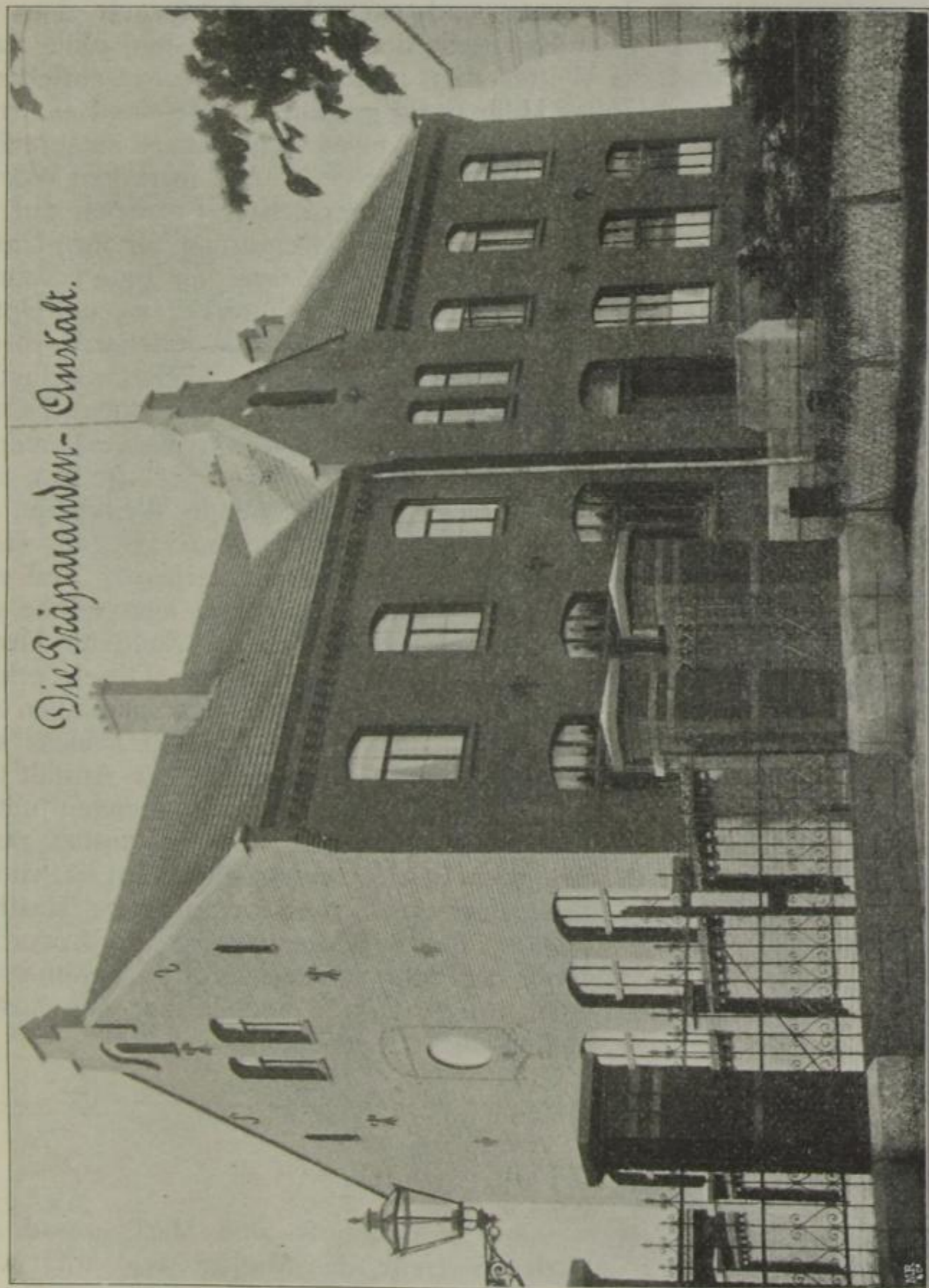

Regierung, geleitet von dem Bürgermeister und Anstaltsvorsteher, und weiter evangelische Geistliche im Ornate, der katholische Pfarrer, Magistratsmitglieder, Stadverordnete, Lehrer und übrige Herren der Bürgerschaft. Unter Glockengeläut bewegte sich der stattliche Zug nach dem Neubau, der an diesem Tage seine Weihe erhalten sollte. An der