

LEEDS SELBY - EISENBahn
 Details des Shed im Selby Eisenbahn Depôt

Details
 der eisernen Dachträger mit der Abwässerung

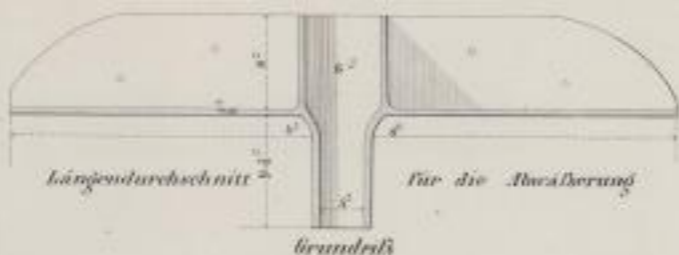

Grundriß

Details der eisernen Säulen



Grundriß

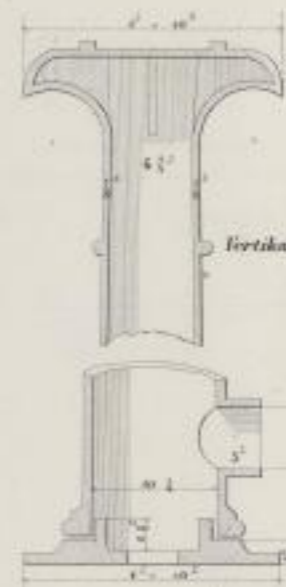

Vertikal Durchchnitt

Fünfstufiger Mauerwerkstein

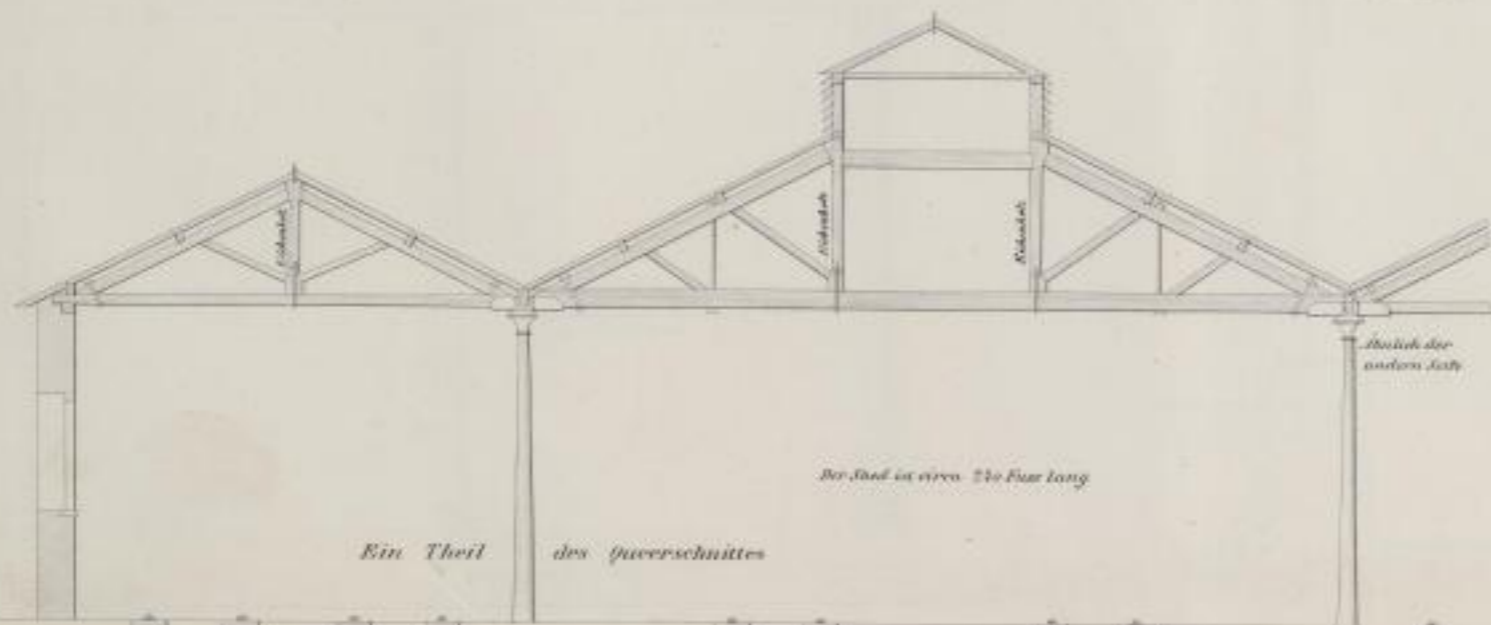

Ein Theil
 des Querschnittes

Der Saal ist circa 210 Fuß lang

Ansicht der
 andern Seite

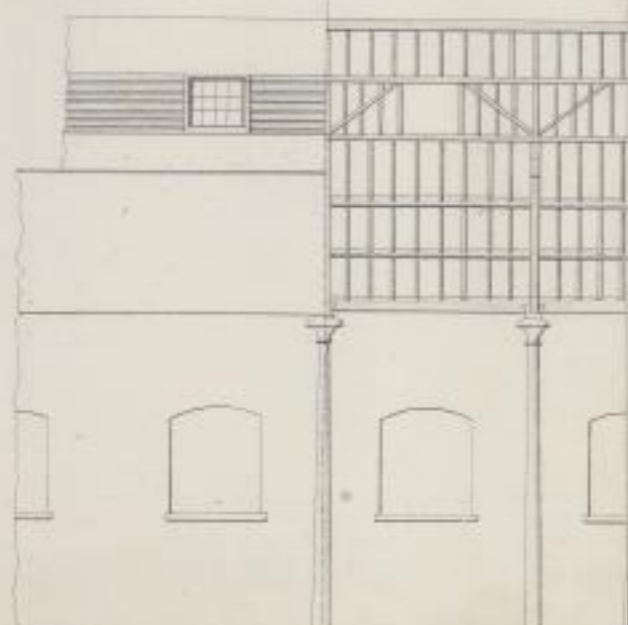

Seiten Elevation und Längendurchschnitt

