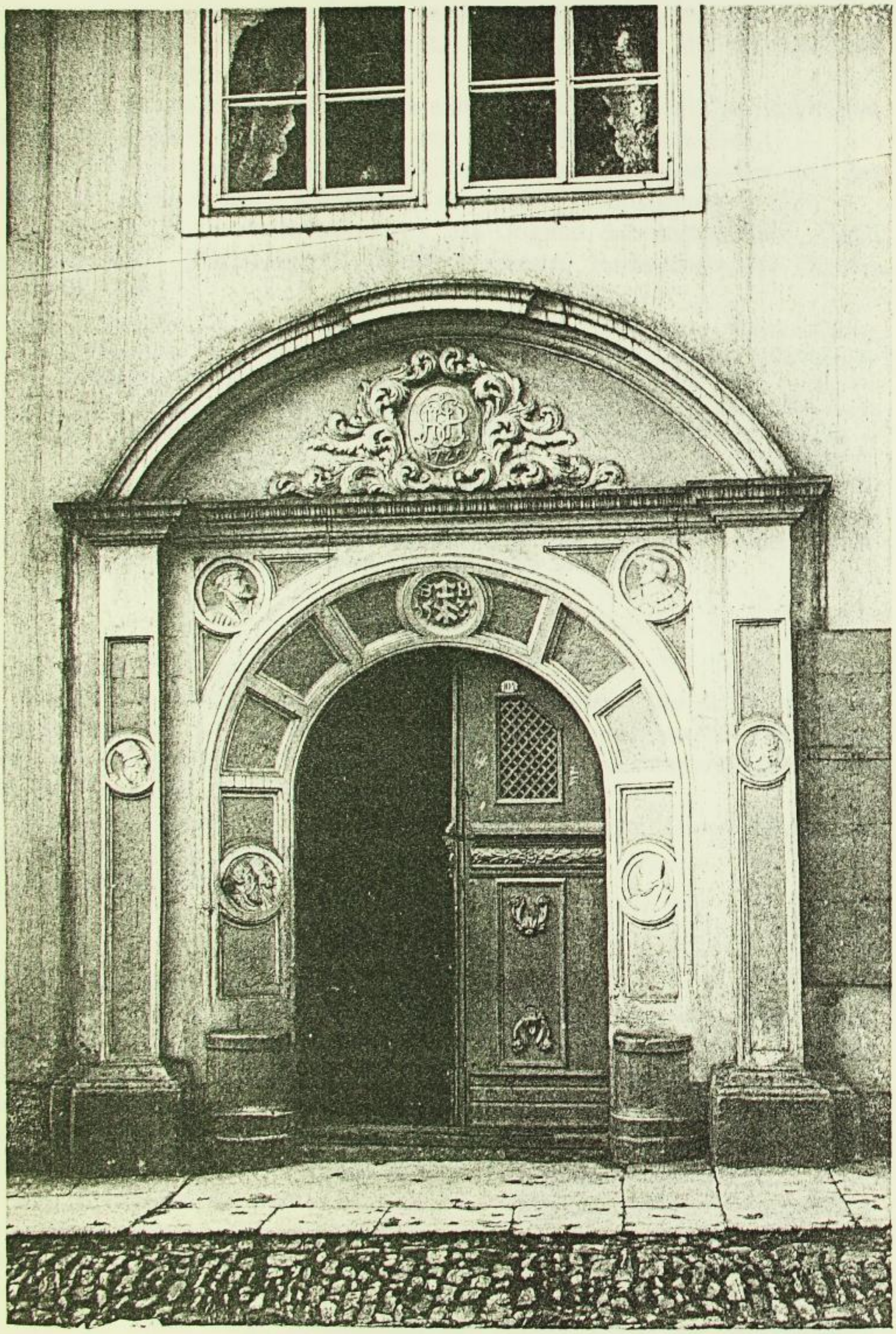

Marienberg: Portal eines Bürgerhauses am Markt.

Sächsische Landesbibliothek –
Staats- und Universitätsbibliothek Dresden