Im . 1.5.5.3 jar . am . obende . simon / is . und . jude . ist . gestorben . die . / edle . tugentsame . frau . dorotea . rechenbergin . von / oppach . geborne nertzen(?) . von der raudnitz . der got gnade.

Vor 1869 ebenfalls auf dem Altarplatz, seitdem außen an der Westwand.

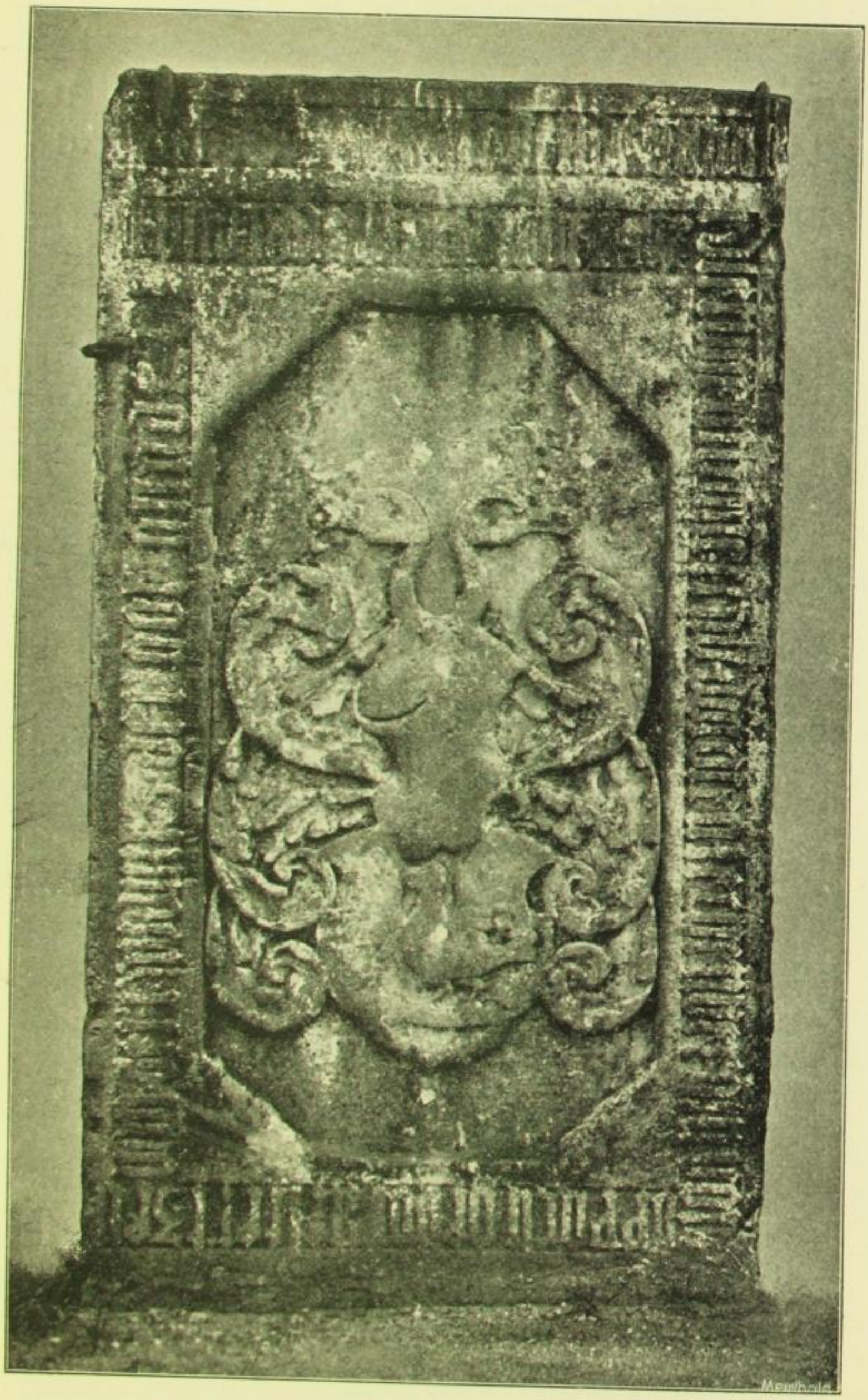

Fig. 481. Oppach, Kirche, Denkmal der Dorothea von Rechenberg geb. von Naß.

Denkmal der Dorothea von Rechenberg geb. von Netz, † 1555. (Fig. 482.)

Sandsteinplatte, 100 : 170 cm messend.

Sächsische Landesbibliothek – Staats- und Universitätsbibliothek Dresden