

einem Ruder in der Rechten, die Linke auf einen Schild gestützt, darauf graviert drei Fische und die Jahreszahl 1716. Auf der Kupa bez.:

1716 den 24 Maij. Eine Erbahre brüderschafft der Fischer gesellen / Gottfried Große / Hans Marx / Gottfried Baum / Christoph Baum / Johann Michael Große / Martin Marx / Christian Große / Hans Caspar / Christian Baum / Christian Müller / Christoph Große.

Auf dem Fuß graviert: Gott ehre Gott ehre Gott ehre wohl. Im Becher ein zinnerner Einsatzbecher. Mit Meißner Stadtmarke und nebenstehender Meistermarke.

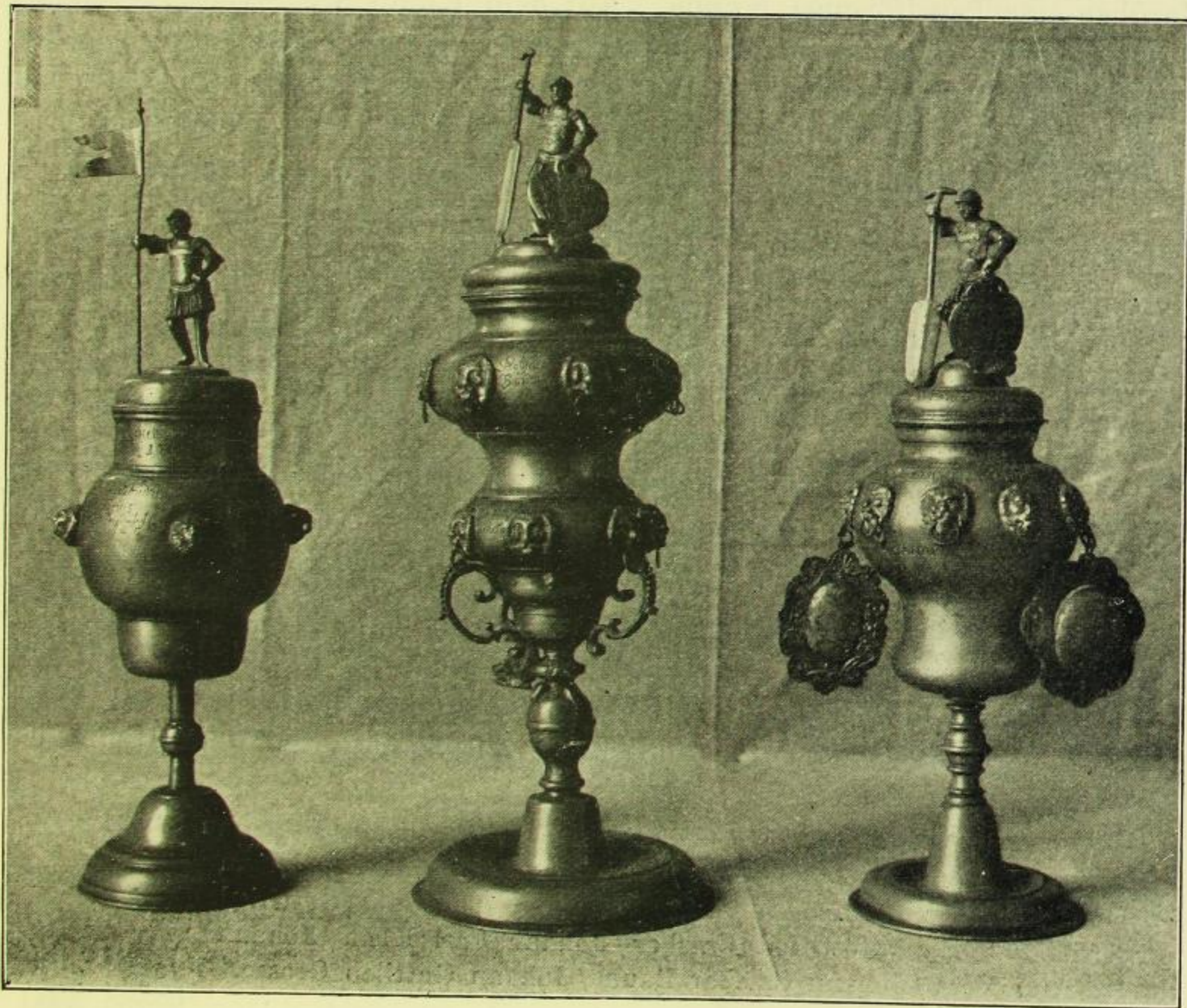

Fig. 477. Innungsgeräte.

Becher (Fig. 477, rechts), Zinn, mit Deckel 460 mm, ohne Deckel 323 mm hoch, 146 mm Fußweite. Ähnlich dem Kelche von 1716. Der Krieger auf dem Deckel hält ein Schild mit der Linken, bez.: Gott ehre Gott ehre. Dazu die Fischeremblem. Auf der Kupa neun Löwenköpfe, bez.:

Dem (!) Meistern des löblichen Handtwerecks der Fischer in Meissen 1721 / Michael Müller Andreas Fichtler / Adam Baum Ambrosius Marx.

Mit einem Einsatzbecher. Ungemarkt. An den Ringen der Löwenköpfe zwei in Silber getriebene Anhenker, einer mit den Emblemen der Fischer, der andere mit einem Monogramm.