

Reiches Gebürg.

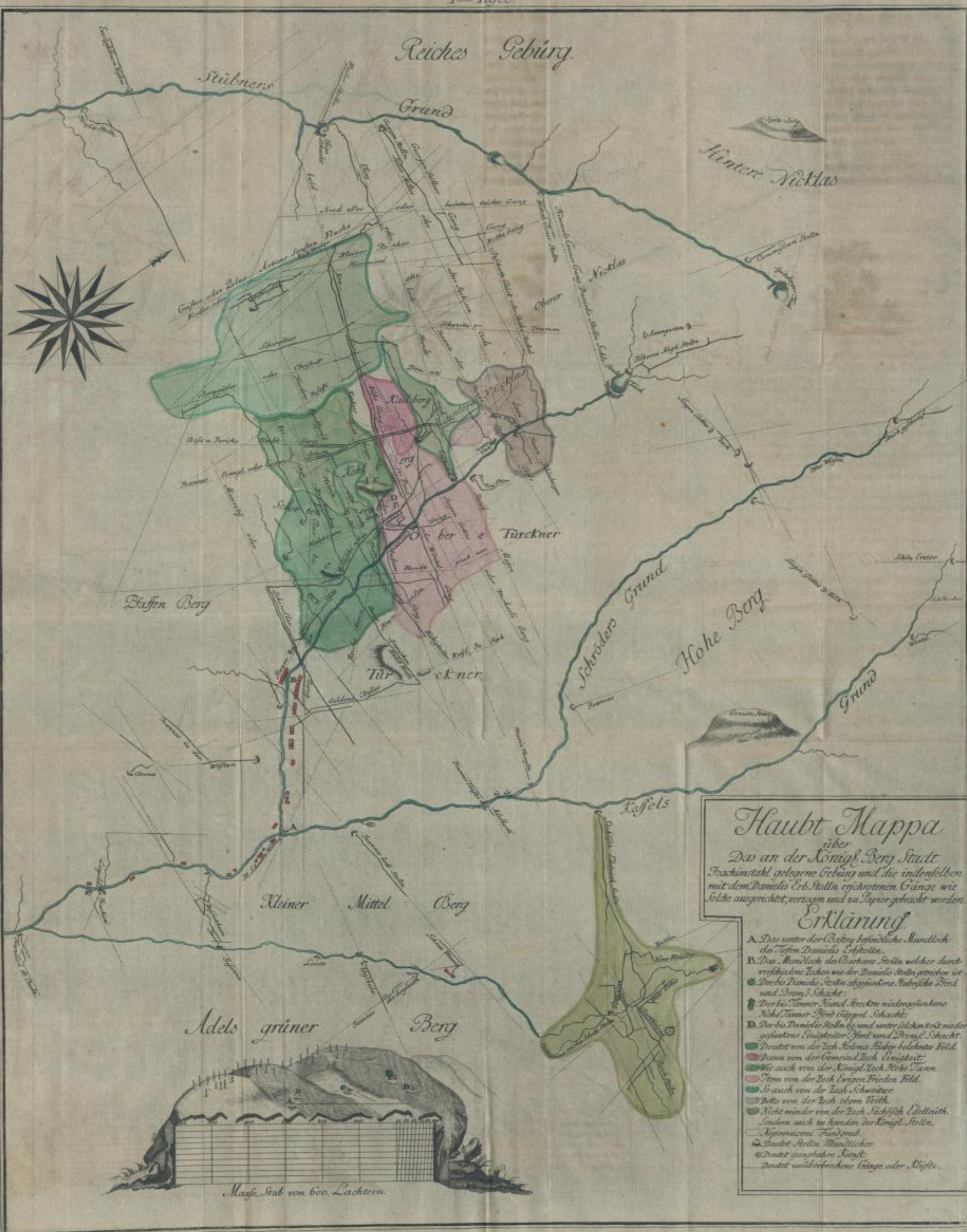

Haupt Mappa
über
Das an der König Berg Stadt
Feuchtmühl gelegene Gebürg und die in denselben
mit dem Daniels Erb Stolln eingeschrittenen Gränge wie
solche ausgerichtet, verzogen und zu Papier gebracht worden.

Erklärung

- A. Das unter der Ostrey befindliche Mundloch des Tiefen Daniels Erb Stolln.
- B. Das Mundloch des Barbara Stolln welcher durch verschiedene Zechen wie der Daniels Stolln getrieben ist.
- C. Durch Daniels Stolln abgegrubene Rübische Fend und Breen Schacht.
- D. Der bis Tanner Mund Streden niedergefunkene Nihe Tanner Fend Goppel Schacht.
- E. Der bis Daniels Stolln ge und unter sich konckt nider gefunkene Einigkeit Fend und Breen Schacht.
- F. Deutet von der Zech Helena Fuder behaltene Feld.
- G. Deutet von der Gemeind Zech Einigkeit.
- H. Wie auch von der König Zech Fische Tann.
- I. Item von der Zech Lengen Frieden Feld.
- J. So auch von der Zech Schwitzer.
- K. Deutet von der Zech obem Veith.
- L. Nicht minder von der Zech Sächsisch Edelzucht. Zudem auch zu handen der König Stolln.
- M. Apomocorum Fundgrub.
- N. Deutet Stolln Mündlicher.
- O. Deutet gangbare Kunst.
- P. Deutet unüberwachte Gänge oder Stifte.

