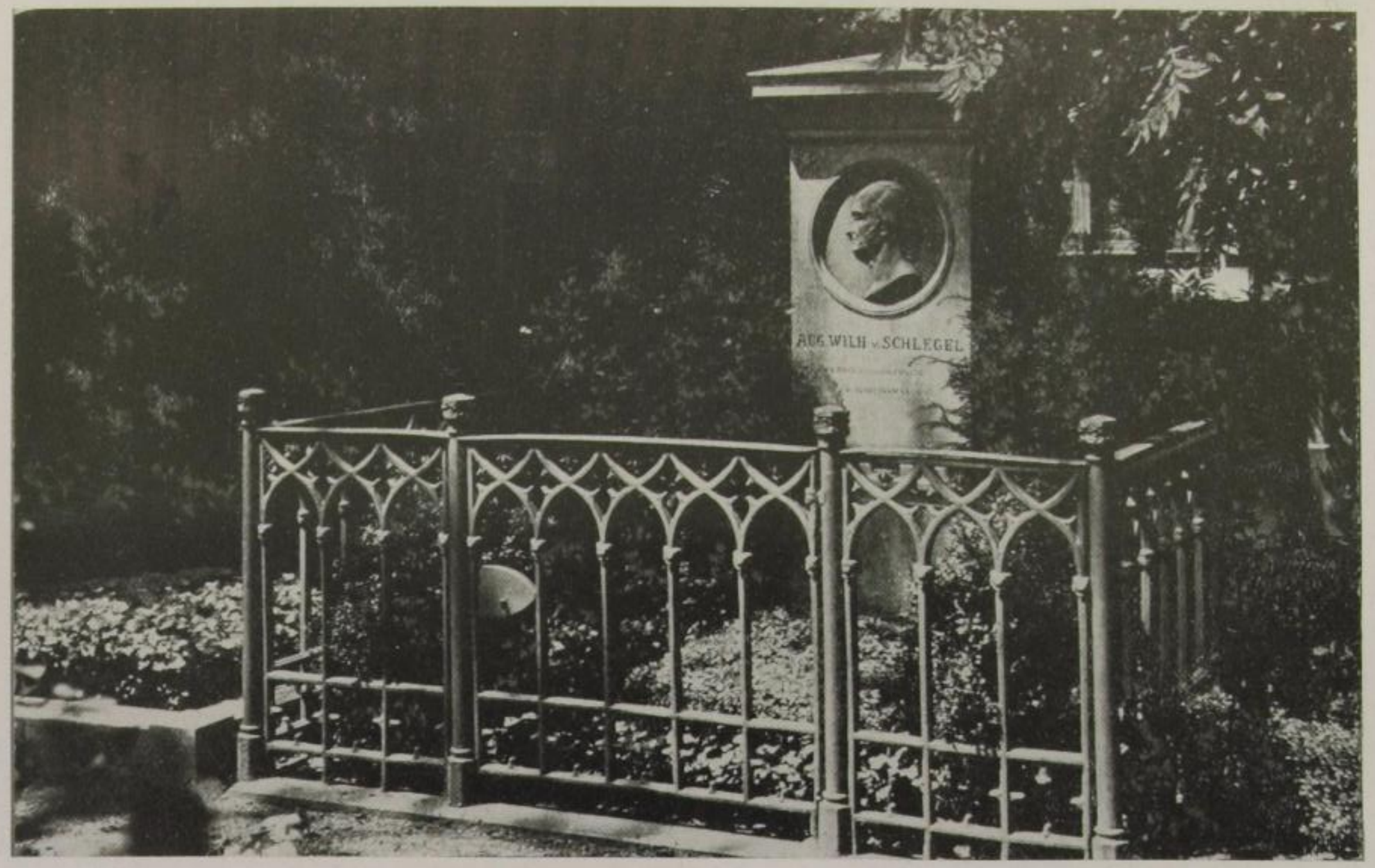

A. W. Schlegels Grabstätte
in Bonn
(mit Porträtmedaillon nach des David d'Angers Bronzeplakette von 1840)

http://digital.slub-dresden.de/id343347008/644
Sächsische Landesbibliothek – Staats- und Universitätsbibliothek Dresden