Choralbuch

Musica
1
E 716

http://digital.slub-dresden.de/ppn337612544/1

http://digital.slub-dresden.de/ppn337612544/2

http://digital.slub-dresden.de/ppn337612544/3

Sächsische Landesbibliothek in Dresden

Mscr
Handschrift Nr. 1 E 216

Die Benutzung dieser Handschrift ist nur unter der Bedingung gestattet, daß der Entleiher der hiesigen Bibliothek ein Stück seiner auf die Handschrift bezüglichen Veröffentlichung geschenkweise überläßt, sofern die Bibliotheksverwaltung nicht ausdrücklich auf die Überlassung verzichtet. Zum Durchzeichnen oder zur Herstellung von Lichtbildern ist besondere Erlaubnis einzuholen.

Belehrende Auskünfte oder Hinweise auf der Bibliotheksverwaltung unbekannte Veröffentlichungen über diese Handschrift werden dankbar entgegengenommen.

Benutzer der Handschrift

Datum	Name, Stand und Wohnung des Benutzers	Ort der Benutzung	Art der Benutzung (nur eingesehen? – ganz oder teilweise abgeschrieben? – verglichen? – abgelichtet?)	Zweck der Benutzung (ist Veröffentlichung beabsichtigt und in welcher Form?)

http://digital.slub-dresden.de/ppn337612544/4

Chroralbuch.

Enthaltend die Melodieen

zu der

Sammlung auserlesener Lieder

von der

erlösenden Liebe

und den

Liedern im Schatzkästchen

von

JOHANNES GOSSNER.

Mit Stereotypen gedruckt

Leipzig

bei Karl Tauchnitz, 1825.

http://digital.slub-dresden.de/ppn337612544/5

	Seite
V. Gott.	70.
Der Tod des Sünders ist böse	85
Der Gott meines Heils	51
Der Herr ist barmherzig und gnädig	71
Der Herr ist mein getreuer Hirte	23
Der mir hilft, der ist mein Gott	40
Der nicht ist wie andere Menschen sind	67
Der nur einen Gott hat	66
Der sich selbst erhöhet	37
Der sich vor dem Herrn demütigt	75
Der sich vor Gott fürchtet	40
Der sich selbst allein Gott sein	76
Der Tod ist Sold	
Dein Gott ist Dein Ruhm	21
Dein Gott ist mein Gott	42
Die Gnade unsers Herrn	62
Die Gottlosen müssen Gott dienen	63
Ehe denn die Berge	94
Ehre sei Gott in der Höhe	24
Ehre sei Gott und Friede auf Erden	37
Gott ist Liebe	146
Ich bin	51
Ich bin der Herr, dein Gott	31
Ich bin gewiß, daß mein Erlöser lebt	26
Ich bin nicht der Gott der Toten	50
Ich bin nicht der Gott der Verstorbenen	61
Ich bin nicht der Gott der Toten	53
Ich bin unter Euch	79
Ich bin wieder bei Euch	14
Ich will nicht	8
Ich will	9
Ich will Gott	54
Meine Seele dürstet	77
Meine Zeit steht in Deinen Händen	29
Mensch, was ist	

	Seite
Mein Herr und mein Gott	6
O, du Tod	11
O, unaussprechliche Liebe	78
O Gott, du frommer Gott	70
O Haupt voll	69
O Jesu, du	10
O Lamm	47
O Quelle	11
Singet dem	84
Sind sie	45
Sollen	65
Sollst	64
Stehe	68
Stehe auf	46
Stehe, mein	110
Stehe, sorget	56
Stehe, stehe	65
Wo	

Sächsische Landesbibliothek 17. JUNI 1965 Dresden

Mensch, mit mir Gott, was hast Du: Gott sein? Mensch, mit mir Mensch, was hast Du: Gott sein?

1950 IV 2383

http://digital.slub-dresden.de/ppn337612544/6

Verzeichniß

der Melodieen im Choralbuche.

Num.	Name der Melodie.	Seite.
39.	Ach alles, was Himmel und Erde	28
15.	Ach alle Welt läuft her und hin	10
22.	Ach bleib bei uns, Herr Jesu Christ	15
53.	Ach bleib mit deiner Gnade	40
93.	Ach Gott vom Himmel sieh	67
15.	Ach komm, du süßer Herzensgast	10
82.	Ach, was sind wir ohne Jesu	58
111.	Ach wie hat mein Herz gerungen	79
24.	Ach wie tief bist du gefallen	18
28.	Auf ewig ist der Herr mein Theil	21
104.	Auf, hinauf zu deiner Freude	74
75.	Auf meinen lieben Gott trau	52
108.	Auf, o Seele, von der Erde	78
72.	Auf, Seele, schicke dich	51
93.	Allein Gott in der Höh' sey Ehr'	67
42.	Alles, was Odem hat, u. und h.	30
93.	Aus tiefer Noth schrei ich	66
52.	Befiehl du deine Wege	39
99.	Bet' Gemeine, heil'ge dich	71
16.	Bleib bei Jesu, meine Seele	11
54.	Christ, der du bist der helle	40
37.	Christus ist erstanden	34
80.	Christus vor dir niedersinken	57
1.	Danket dem Herren, denn er ist	1
95.	Das ist unbeschreiblich	68
71.	Das Kreuz des Königs Fahne	50
97.	Das Kreuz ist dennoch gut	96
37.	Das wahre Christenthum	27
14.	Dein treues Aug' hat mich bewacht	9
26.	Den Liebes- und Gemeinschafts-Sinn	20
116.	Der du die Liebe selber bist	85
98.	Der Herr sah Petrus an	70
51.	Des Heilands rein und theures Blut	37
52.	Die Gnade sey mit allen	38
134.	Die Gnade unsers Herrn Jesu Christi	102
22.	Die Seele Christi heil'ge mich	15
57.	Dir dank' ich heute für mein	42
123.	Dir, dir Jehova, will ich singen	91
33.	Die Freude der Erlößten	24
32.	Du Geist des Herrn, der du	23
46.	Du hast uns Herr der Herrlichkeit	33
116.	Ein Lämmlein geht. Metr.	85
110.	Eins ist noth, ach Herr	80
67.	Er führt hinein, und weiß	48
22.	Erhalt' uns Herr bei deinem Wort	15
2.	Er ist erstanden	1
107.	Er lebt, das ist das Loosungswort	76
89.	Erleucht' mich Herr, mein Licht	63
124.	Erquicke du mit deinem Fr.	91
127.	Erwacht und herrscht ihr heilg.	93
62.	Es glänzet der Christen	46
128.	Es ist genug ꝛc. oder: Es ist noch Raum	94
22.	Es kam die gnadenvolle Nacht	16
115.	Es wolle Gott uns gnädig	84
75.	Fahr' hin, du eitle Welt	52
106.	Fall' auf die Gemeine nieder	76
70.	Fort aus der Welt	49
106.	Freu' dich sehr, o meine Seele	76
6.	Fröhlich laßt uns Gott lobsingen	2
81.	Geht werft euch vor die Majestät	58
56.	Gelobt seyst du, o Jesu Christ	42
127.	Gieb dich zufrieden und sey stille	93
112.	Gott ist gegenwärtig	82
119.	Gott, unser Gott, wir danken	89
58.	Gott, wie dein Name, so ist	43
16.	Heil'ge Liebe, Himmelsflamme	11
5.	Heilig, heilig	2
60.	Herr, ich liebe dich	45
130.	Herr Gott! dich lob. Te Deum	96
133.	Herr Jesu, dir leb' ich	101
97.	Herr Jesu, du bist mein. Metr.	69
33.	Herr Jesu, Gnadensonne. Metr.	24
48.	Herzlich lieb hab' ich dich	34
29.	Hier legt mein Sinn sich	21
12.	Höchster Priester	7
122.	Hüter wird die Nacht	90
61.	Jauchzet ihr Himmel, frohl.	45
86.	Ich bete an die Macht der Liebe	62
15.	Ich dank' dir schon durch deinen Sohn	10
118.	Ich habe mich ihm ganz ergeben	88
103.	Ich habe Gott und hab' genug	74
39.	Ich rühme mich einzig	28
15.	Ich suche dich bei Tag und Nacht	10
126.	Ich will den Herren ewig loben	92
43.	Ich will dich lieben, meine Stärke	32
40.	Je größer das Kreuz	29
63.	Jesu, den ich meine	46
109.	Jesu, der du meine Seele	79
68.	Jesu, geh voran	48
88.	Jesu, hilf siegen	63
11.	Jesu, komm doch selbst zu mir	6
50.	Jesu, meine Freude	36
109.	Jesu, meines Lebens Leben	78

http://digital.slub-dresden.de/ppn337612544/7

Num.	Name der Melodie.	Seite.
9.	Jesus Christus blick' dich	4
13.	Jesus Christus herrscht a. und b.	7. u. 8
102.	Jesus ist das schönste Licht	73
78.	Jesus meine Zuversicht	55
105.	Jetzt ist die angenehme Zeit	75
94.	Ihr Kinder des Höchsten	68
33.	Ihr Pilgrimme auf Erden	24
26.	Ihr Seelen sinkt, ja sinket	20
20.	In den ersten Gnadentagen	14
11.	Keine Schönheit hat die Welt	6
129.	Kennt ihr das Land	94
100.	Kommt Brüder, laßt uns gehen	72
22.	Kommt her, ihr lieben Christen	16
38.	Kommt her zu mir, spricht Gottes	27
27.	Lasset uns beweinen	20
69.	Lasset uns traulich loben	49
74.	Laßt uns den Herrn zu singen	52
80.	Liebe, die du mich zum Bilde	57
24.	Liebe! Liebe! komm hernieder	18
41.	Liebenden Seelen	24
79.	Liebster Jesu, wir sind hier	56
61.	Lobet den Herren, den mächtigen	45
25.	Lob sey dir, Geist, du	19
21.	Lobsingt dem Herrn	14
99.	Mache dich, mein Geist, bereit	71
56.	Mein Alles, mehr als alle Welt	42
78.	Meinen Jesum laß ich nicht	55. u. 56
32.	Mein ganzer Sinn sich	23
14.	Mein Gott, das Herz ich bringe	9
117.	Mein Heiland nimmt die Sünder	86
113.	Mein Jesu, dem die Seraphinen	83
10.	Mein Jesu, sey gegrüßet	5
85.	Mir ist Erbarmung widerfahren	61
81.	Mir nach! spricht Christus, unser	57
76.	Mit einem tiefen Sehnen	53
44.	Nichts ist schöner als Geduld	32
38.	Noch wallen wir im Thränenthal	28
58.	Nun bitten wir den heil'gen Geist	43
98.	Nun danket alle Gott	70
76.	Nun ruhen alle Wälder	53
14.	Nun sich der Tag geendet	9
17.	O daß doch bald dein Feuer	12
85.	O däß ich tausend Zungen	60
111.	O drückten Jesu Leidensmienen	80
54.	O du, der einst im Grabe lag	41
7.	O du Herz der Liebe	3
108.	O du Liebe meiner Liebe	77
3.	O du selige, o du fröhliche	1
34.	O Ewigkeit du Donnerwort	25
52.	O Haupt voll Blut und Wunden	39
10.	O Jesu, meine Wonne	5
18.	O Jesu, sieh' dein armes	12
22.	O Jesu, wär' ich armes	15
66.	O leide, leide gern	47
111.	O süßer Stand, o selig's	82
45.	O Traurigkeit	33
96.	O Ursprung des Lebens	69
76.	O Welt, sieh hier dein Leben	53
130.	O wie selig sind die Seelen	8
132.	Psalmentöne	100. u. 101.
59.	Reich an jeder schönen Gabe	44
8.	Ruft getrost, ihr Wächterstimmen	4
49.	Sage mir, du, den meine Seele	35
23.	Schmücke dich, o liebe Seele	18
22.	Schon deines Namens Süßigkeit	16
114.	Schwing' dich auf, mein Geist	83
101.	Schwing' dich auf zu deinen Gott (wie 9.)	4
68.	Seelenbräutigam	48
93.	Sey Lob und Ehr' dem höchsten	66
52.	Sieh' deinen Heiland sterb.	38
114.	Sieh', hier bin ich, heiß und innig	84
19.	Sollt' es gleich bisweilen	12
125.	Sollt' ich meinen Gott nicht	92
130.	Te Deum. Herr Gott dich loben	96
19.	Theures Wort, von Gott	13
77.	Unser Lamm ist gar zu schön	54
131.	Unser Vater	98
71.	Vater unser im Himmelreich	50
36.	Versöhner Gottes (oder: Herzliebster Jesu!) was hast du verbrochen	26
48.	Von ganzem Herzen lieb' ich dich	34
100.	Von Gott will ich nicht lassen	72
92.	Vor allem, was ich schönes weiß	65
10.	Wach auf, mein Herz, und singe	5
19.	Wann ich werd' im Himmel kommen	13
4.	Wann krieg' ich mein Kleid	2
6.	Warum sollt' ich mich denn grämen	3
121.	Was bin ich doch, mein Gott	90
103.	Was Gott thut, das ist wohlg.	73
93.	Was hilft es mir, ein Christ	65
64.	Was klagst du doch mein Lieber	47
78.	Was, was ist mein Loosungsw.	56
77.	Weil ich Jesu Schäflein bin	54
90.	Welche Gottesgegenwart	64
16.	Welch ein süßer hoher	12
84.	Wenn endlich, eh' es Zion	59
55.	Wenn Gott nicht gnädig wär	41
30.	Wenn ich ihn nur habe	22
126.	Wenn meine Seel' den Tag	92
91.	Wenn mich die Sünden kränken	64
85.	Wer nur den lieben Gott	61
52.	Wer Ohren hat zu hören	37
111.	Wie groß ist des Allmächt'gen	81
87.	Wie herrlich ist's, ein Schäflein	62
83.	Wie schön ist unsers Königs Braut	59
119.	Wie schön leucht't uns der Morgenstern	88
53.	Wie selig sind die Kleinen	40
118.	Wie wohl ist mir, o Freund der Seelen	87
35.	Wie wohl ist mir, wenn ich an	26
31.	Wird das nicht Freude seyn	23
120.	Wirf Sorgen und Schmerz	90
107.	Wir halten mit dir Liebesmahl	77
29.	Wir sind vom Vater auf dem Throne	22
85.	Wo ist doch so ein Gott zu finden	60
65.	Wollt ihr wissen, wer mein Preis	47
50.	Wort aus Gottes Munde	36
23.	Zeige dich uns ohne Hülle	17

http://digital.slub-dresden.de/ppn337612544/8

Verzeichniß der Melodieen

mit einer Anzeige der Lieder-Nummern (im Gesangbuche und im Schatzkästchen), die nach einerlei Melodie gesungen werden können.

Nach der
1. Mel. wird gesungen, im Gesangb. das Lied Nro. 18. 79. 93. 119. 355. 802. im Schatzk. Nro. 40. 69.
2. — 474.
3. — 491.
4. — 88. 99. 104. 105. 120. 147. 153. 154. 166. 246. 262. 280. 312. 432. 433. 435. 443. 450. 769. 770.
5. — 737.
6. — 15. 710. 719. 721. 754.
7. — 86. 87. 107. 141. 145. 164. 192. 287. 290. 292. 647. 677. 774. 775.
8. — 3. 547. 569. 673. 712. 727. 742. 743. 757. 758. 762. 763. 766. Schtzk. 287. 354.
9. — 293. 324. 591. 689. 744. 749. 897. Schtzk. 259. 260. 284. 296.
10. — 57. 144. 282. 301. 377. 408. 537. Schtzk. 52. 53. 55. 146. 218. 230. 240. 244. 263. 273. 341.
11. — 69. 70. 84. 114. 150. 160. 169. 179. 183. 185. 226. 231. 327. 356. 359. 452. 455. 553. 565. 621. 638. 701. 792. Schatzk. 32. 205. 211.
12. — 134.
13. — 63. 311. 313. 319. 358. 383. 535. 628. 632. 639. 651. 669. 722. 730. 790. 796. 872. 883. 888. Schtzk. 28. 90. 116. 166. 177. 178.
14. — 43. 71. 78. 139. 155. 158. 176. 191. 209. 212. 232. 263. 267. 284. 289. 325. 342. 374. 402. 407. 410. 424. 426. 436. 437. 462. 505. 529. 539. 544. 559. 582. 627. 653. 667. 675. 687. 697. 728. 735. 751. 760. 777. 778. 808. 828. 890. 943. Schtzk. 8. 56. 99. 233. 246. 339.
15. — 34. 54. 67. 131. 149. 198. 222. 230. 238. 265. 538. 575. 642. 733. 753. 910. Schtzk. 142. 147. 194.

Nach der
16. Mel. wird gesungen, im Gesangb. das Lied 5. 80. 108. 110. 118. 165. 182. 184 186. 197. 200. 214. 244. 258. 259. 283. 300 323. 350. 351. 360. 386. 397. 606. 696. 702. 741. 781. 782. 806. 813. 875. 889. im Schtzk. 34. 36. 85. 108. 117. 181. 198. 234. 274. 286. 311. 316.
17. — 388. 549. 581. 615. 670.
18. — 102.
19. — 204. 274. 333. 365. 447. 485. 683. 688. 705. 706. 707. 714. 715. 720. 779. 814. 939. Schtzk. 4. 5. 31. 129.
20. — 148. 187. 370. 507. Schtzk. 361.
21. — 421. 422. Schtzk. 227.
22. — 6. 7. 13. 14. 17. 29. 36. 40. 76. 90. 109. 122. 125. 126. 130. 159. 168. 180. 189. 213. 226. 227. 233. 248. 249. 254. 260. 268. 286. 298. 299. 306. 336. 347. 353. 371. 375. 390. 398. 401. 446. 450. 472. 473. 493. 503. 508. 542. 543. 568. 597. 605. 617. 674. 686. 694. 713. 748. 769. 770. 771. 776. 800. 818. 821. 829. 909. 941. 948. Schtzk. 7. 13. 25. 35. 57. 58. 73. 112. 120. 128. 136. 137. 143. 149. 158. 163. 167. 186. 197. 201. 214. 219. 220. 239. 262. 327. 338. 362.
23. — 368. 372. 376. 463. 490.
24. — 405. 616. 620. 631. 864. 903. 920. 922. 924. 926. Schtzk. 17. 61. 80. 82. 83. 86. 87. 105. 115. 119. 151. 159. 160. 162. 168. 170. 179. 183. 241.
25. — 423.
26. — 234. 345. 429. 666.
27. — 252.
28. — 389. 699.

Nach der
29. Mel. wird gesungen, im Gesangb. das Lied 106. 175. 190. 291. 378. 944. im Schtzk. 48. 49. 54. 66. 157. 360.
30. — 220.
31. — Schtzk. 266.
32. — 89. 659. 738.
33. — 211. 613. 630. 691. Schtzk. 318.
34. — Schtzk. 309. 310. 196.
35. — 167. 235. 242. 261. 310. 551. 681. Schtzk. 300.
36. — 97. 115. 308. 337. 394. 469. 635. 672. 843. Schtzk. 62. 63. 64. 65. 81. 88. 187. 232. 252. 253. 295.
37. — 132. 603. 671. Schtzk. 324.
38. — 270. 271. 318. 354. 460. 475. 478. 584. 619. 692. Schtzk. 126. 127. 138. 202. 247. 365.
39. — 53. 94. 143. 210. 441. 624. 794. 867. 873. 938. Schtzk. 33. 42. 118. 200. 270.
40. — 315. 467.
41. — 316.
42. — 412.
43. — 202.
44. — Schtzk. 304.
45. — 50. 96. 136. 541. 680.
46. — 465. 525. 573. 578. 661. 729.
47. — 51.
48. — 208. 216. 764.
49. — 320.
50. — 1. 321. 340. 528. 560. 598. 599. 610. 622. 717. 723. 789. 795. Schtzk. 237. 308. 358.
51. — 100. 662. Schtzk. 278.
52. — 10. 27. 31. 32. 37. 45. 46. 74. 77. 152. 193. 203. 218. 219. 272. 288. 391. 392. 404. 406. 430. 451.

http://digital.slub-dresden.de/ppn337612544/9

Nach der
52. Mel. wird gesungen, im Gesangb. das Lied Nro. 464. 471. 476. 550. 570. 574. 580. 592. 601. 664. 703. 780. 785. 844. 884. 932. 946. im Schgk. 24. 95. 182. 203. 216. 225. 298. 364.
53. — 4. 732. 811.
54. — 11. 64. 381. 486. 740. 849. Schgk. 93. 336.
55. — 588.
56. — 7. 477. und alle unter Nro. 22.
57. — 127. 487. 492. 708.
58. — 8. 156. 344. 440. Schgk. 68.
59. — 468. 825. 830. 846. 861. 878. 892. 900. 906. 912. 916.
60. — 506.
61. — 317. 363. 427. 536. 765. Schagk. 113. 325. 363.
62. — 607. 930. Schgk. 141.
63. — 625. 645. Schgk. 6. 307. 326. 346. 357.
64. — 711.
65. — 47.
66. — 695. 842. 925. 947. Schgk. 3. 11. 20. 111. 228. 335.
67. — 685.
68. — 82. 85. 157. 181. 334. 335. 444. 643. 799. Schgk. 12.
69. — 761. 927. 929. 931.
70. — 731. 937. Schgk. 319.
71. — 425. Schgk. 195.
72. — 373.
73. — 39. 207. 329.
74. — 75.
75. — 116. 654. Schgk. 242. 272. 289. 332.
76. — 22. 33. 41. 73. 142. 251. 349. 369. 400. 409. 445. 481. 634. 679. 787. 898. Schgk. 97. 100. 169. 175. 271.
77. — 42. 48. 111. 123. 133. 269. 364. 585. 600. 684.
78. — 2. 68. 195. 196. 224. 297. 322. 449. 453. 454. 531. 552. 602. 633. 836. Schgk. 2. 281. 305.
79. — 572. 612.
80. — 9. 151. 171. 273. 330. 393. 448. 546. 561. 614. 658.
81. — 172. 387. 420. 439. 458. 493. 494. 495. 556. 682. 852. 859. 877. 886. 891. Schgk. 44. 229. 238. 243. 328.
82. — 237. 239. 526. 797. Schgk. 204. 345.
83. — 117. 434. 725. Schgk. 19.

Nach der
84. Mel. wird gesungen, im Gesangb. das Lied Nro. 736.
85. — 52. 59. 72. 92. 113. 135. 138. 225. 226. 278. 281. 304. 332. 361. 417. 583. 587. 589. 593. 594. 611. 629. 649. 655. 663. 700. 716. 746. 786. 803. 839. 841. 848. 858. 863. 885. 894. 917. 940. im Schgk. 18. 23. 165. 190. 209. 212. 217. 236. 265. 285. 287. 294. 320. 334. 356.
86. — 62. 178. 343. 380. 384. 563. 577. 590. 641. 818. 835. 902. 919. 923. 935. 936. 942. Schgk. 1. 9. 14. 21. 22. 26. 27. 37. 43. 59. 67. 70. 71. 72. 78. 79. 103. 121. 131. 140. 144. 155. 156. 161. 180. 189. 207. 213. 222. 248. 256. 267. 269.
87. — 16. 170. 174. 296. 837. 838. 840. 904. Schgk. 184.
88. — 163. 823. 824. 851. 857. Schgk. 331. 340.
89. — 137. 341. 527. 533. 604.
90. — 61. 348. 739.
91. — 24.
92. — Schgk. 109. 110. 171.
93. — 22. 56. 81. 83. 277. 362. 366. 415. 419. 457. 470. 499. 555. 586. 660. 747. 805. 810. 816. 820. 850. 855. 901. 915. 921. 934. Schgk. 15. 16. 45. 94. 96. 122. 132. 134. 153. 277. 279. 283. 306. 315. 323. 333. 343. 344. 348.
94. — 112. 228. 847.
95. — 243. 247. 367. 399. 504. 690. 698. 928. Schgk. 46. 47. 102. 254. 258.
96. — 626.
97. — 140. 309.
98. — 129. 162. 206. 250. 403. 416. 534. 540. 596. 609. 618. 623. 640. 750. 752. 788. 809. 822. 827. 870. 893. 896. 911. Schgk. 60. 92. 145. 150. 188. 210. 303. 312. 321. 330. 349. 351. 366.
99. — 215. 255. 257. 382. 496. 812. 914. Schgk. 191.
100. — 275. 408. 466. 801. 913. Schgk. 133. 193. 292. 353.
101. — Siehe Melodie 9.
102. — 205. 860.
103. — 303. 314. 718. 804. 868. Schgk. 98. 280. 314. 322.
104. — 328. 895.
105. — 121. 173. 302. 357. 608. 646. 704. 726. 899.
106. — 21. 91. 177. 245. 285. 338. 482. 545. 554. 562. 567. 772. 887. Schgk. 84. 130. 192. 226. 261. 290. 352.

Nach der
107. Mel. wird gesungen, im Gesangb. das Lied Nro. 55. 58. 217. 236. 326. 352. 385. 442. 483. 532. 557. 558. 571. 793. 832. 845. 853. 881. 907. im Schgk. 107. 206. 224. 293. 342.
108. — 25. 26. 66. 124. 161. 201. 229. 240. 295. 379. 396. 502. 579. 652. 657. 668. 737. 745. Schgk. 104. 174.
109. — 23. 98. 101. 103. 188. 264. 294. 321. 395. 428. 479. 480. 484. 489. 498. 501. 530. 709. 734. 756. 833. 834. 856. 865. Schgk. 101. 106. 124. 125. 255. 276. 301. 313.
110. — 656.
111. — 28. 30. 38. 49. 60. 63. 128. 146. 276. 279. 307. 431. 456. 548. 576. 648. 665. 831. 862. 874. 876. 880. 918. 933. 945. Schgk. 50. 51. 74. 75. 76. 77. 91. 173. 302. 347. 355.
112. — 241. 418.
113. — 595. Schgk. 223.
114. — 44. 221.
115. — 783. 784. Schgk. 350.
116. — 20. 566. 773. 815. 882. Schgk. 123. 152. 275.
117. — 95. 650.
118. — 339. 693. 826. 854. 866. 869. 871. 905. 908. Schgk. 10. 29. 30. 38. 39. 135. 141. 215. 245. 249. 250. 264. 291. 337.
119. — 19. 194. 461. 564. 636. 637. 644. 759. 791. 817. Schgk. 148. 154. 176. 251. 257. 268. 282. 297. 329. 359.
120. — 678.
121. — 253.
122. — 305. 411. 798. 819. 879. Schgk. 185. 221.
123. — 414. Schgk. 317.
124. — Schgk. 41.
125. — 755. Schgk. 231.
126. — Schgk. 89. 199. 235.
127. — Schgk. 164.
128. — Schgk. 208.
129. — 724.
130. — 413. 767. 768.
131. — Vater Unser.
132. — 509. 524.
133. und 134. Mel. 949. 950.

http://digital.slub-dresden.de/ppn337612544/10

1. Danket dem Herren, denn er ist sehr freundlich ꝛc. (Siehe Gesangbuch Nro. 93.)

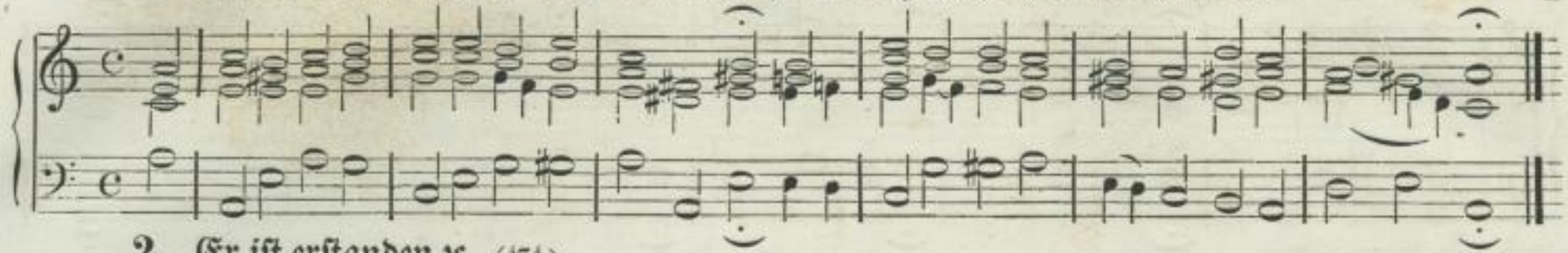

2. Er ist erstanden ꝛc. (474.)

J. H. Tscherlitzky.

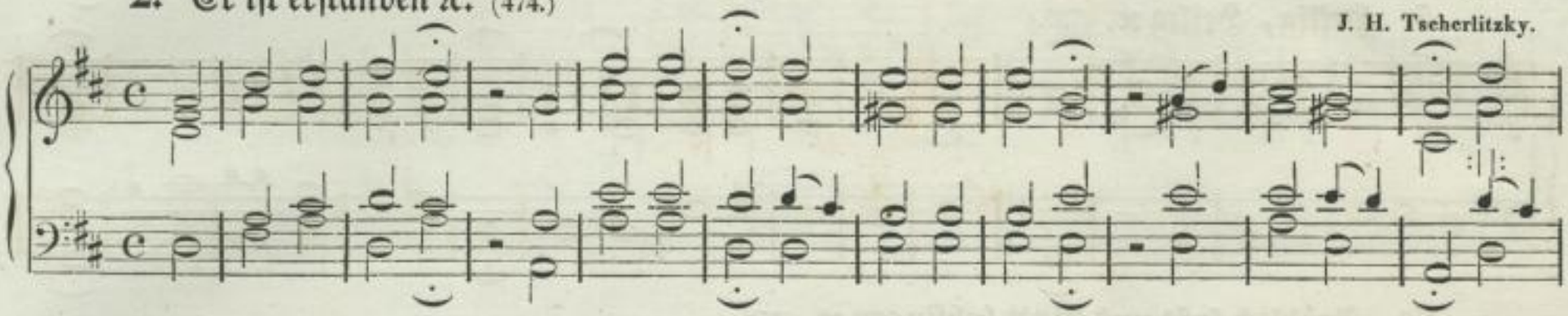

3. O du selige ꝛc. (491.)

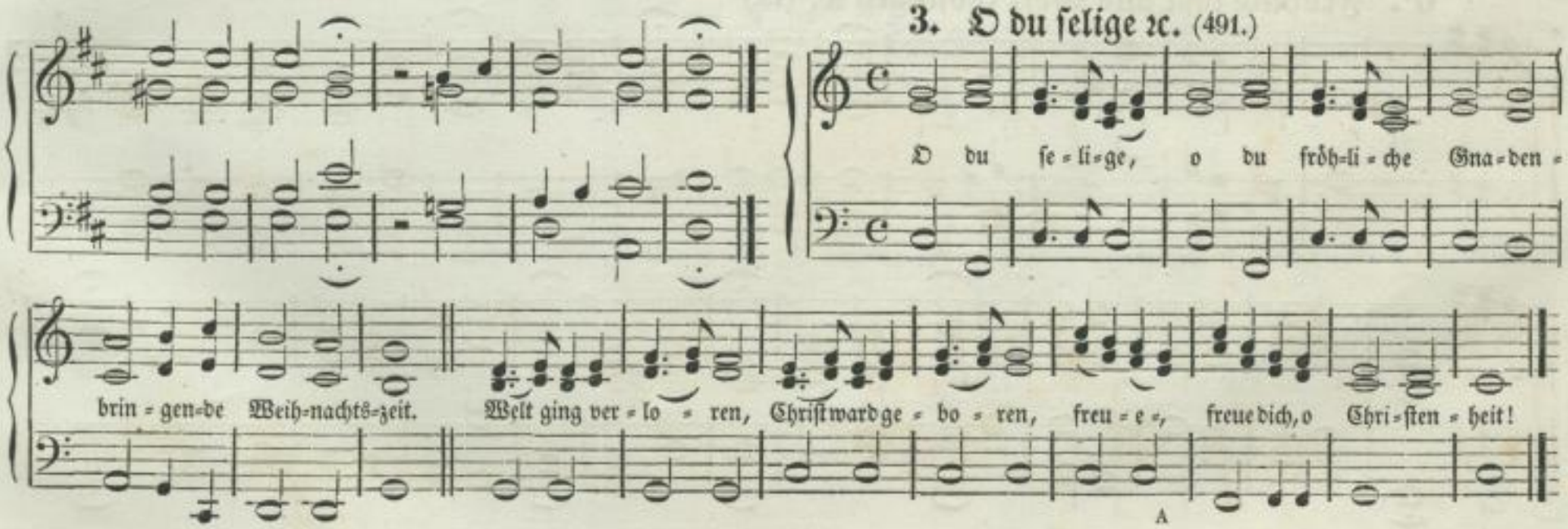

http://digital.slub-dresden.de/ppn337612544/11

4. Wann krieg' ich mein Kleid? ꝛc. (104.)

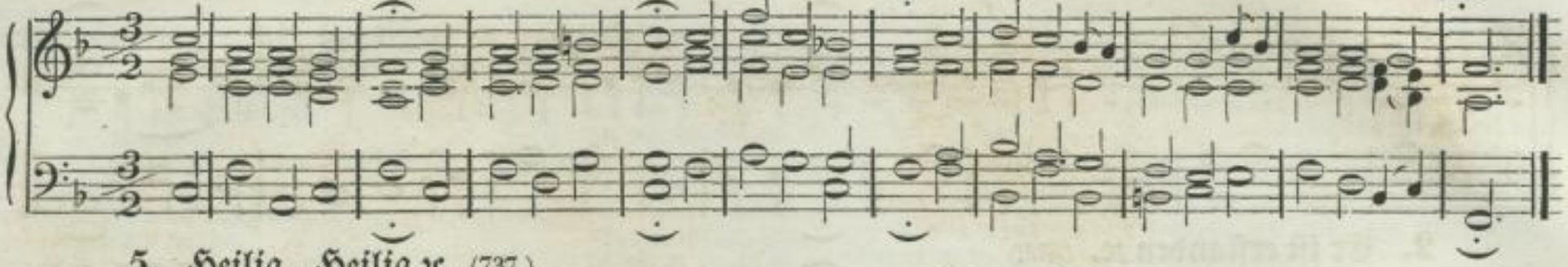

5. Heilig, Heilig ꝛc. (737.)

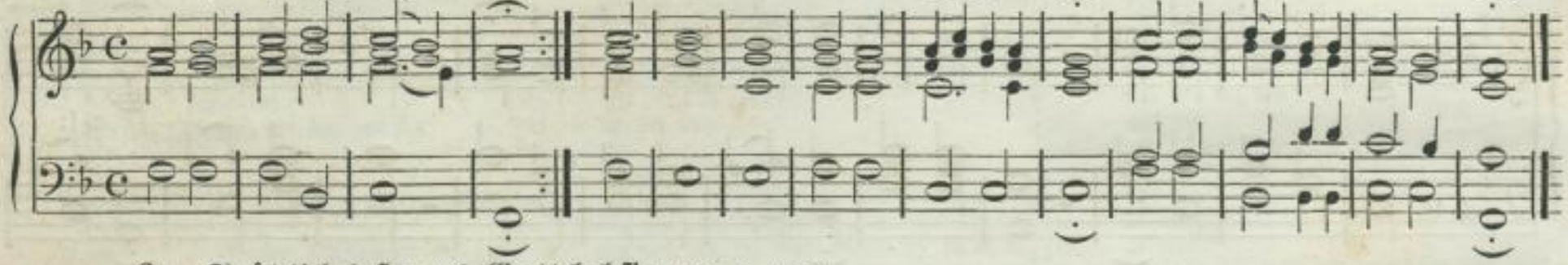

6ª. Fröhlich laßt uns Gott lobsingen ꝛc. (15.)

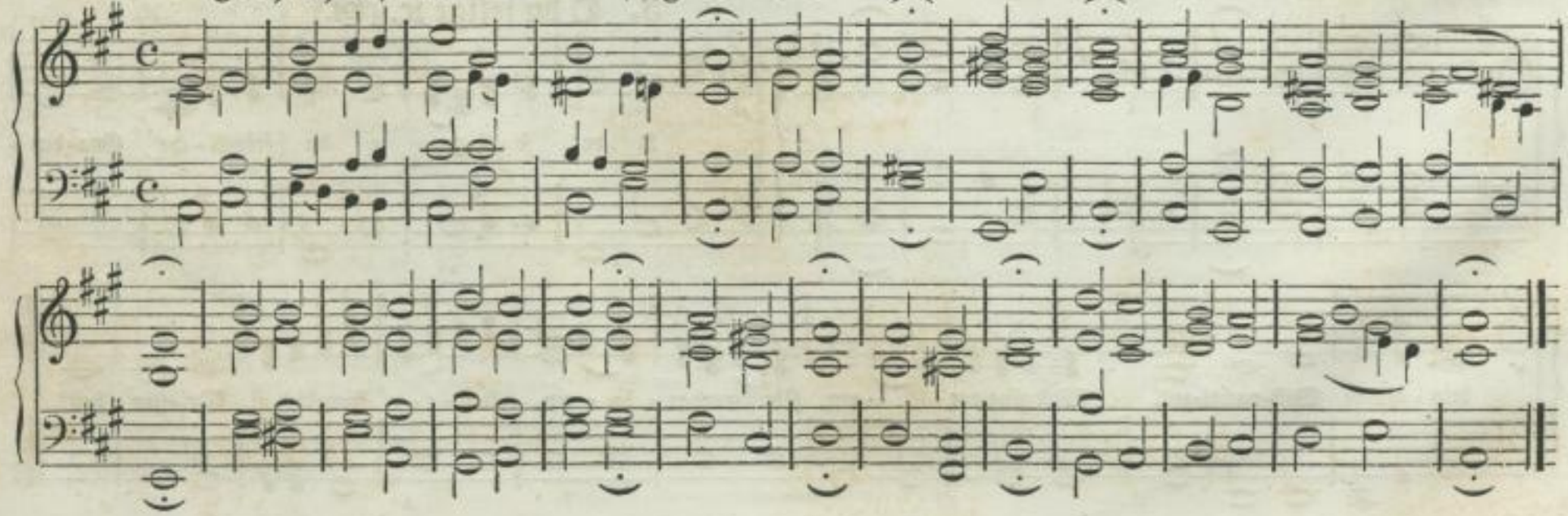

http://digital.slub-dresden.de/ppn337612544/12

6ᵇ. Warum sollt' ich mich denn grämen ꝛc. (719.)

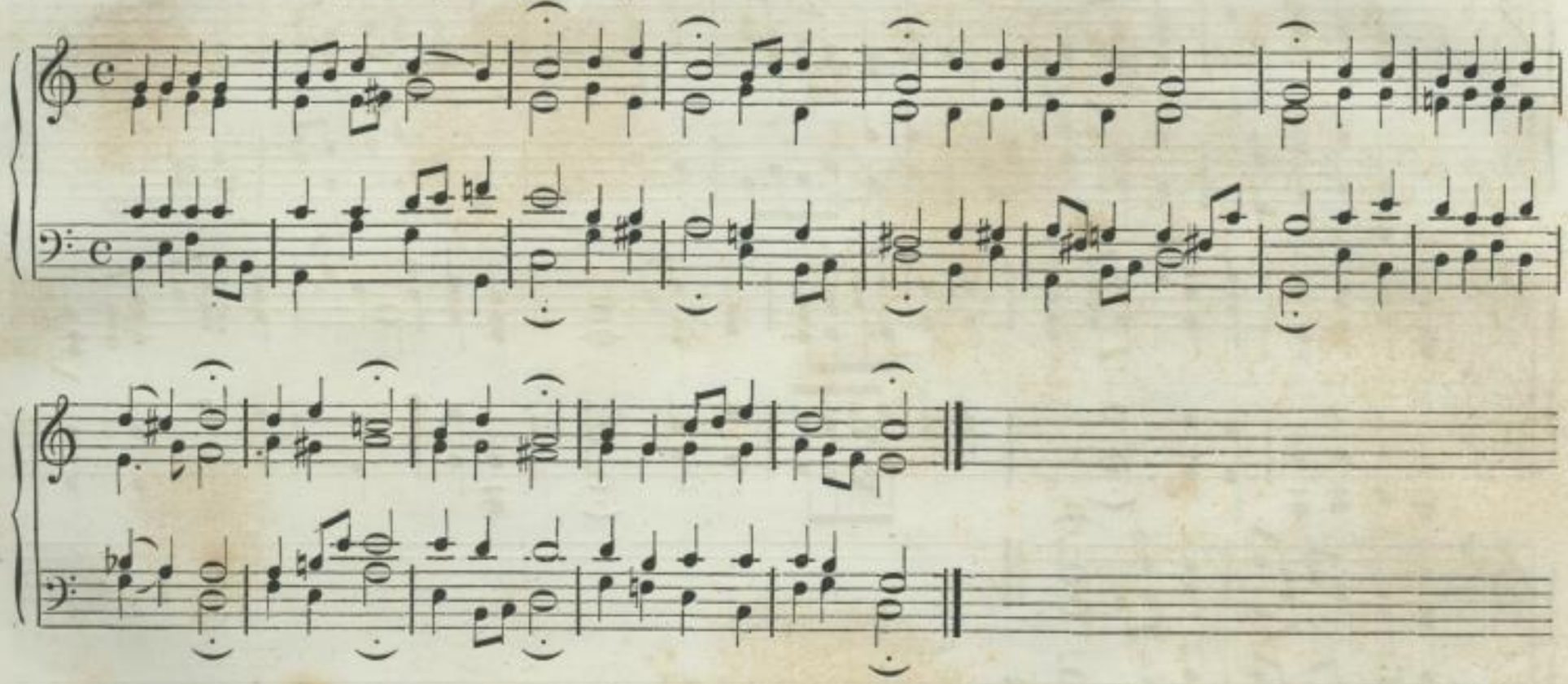

7. O du Herz der Liebe ꝛc. (141.) oder: Jesu, ew'ge Sonne ꝛc. (164.)

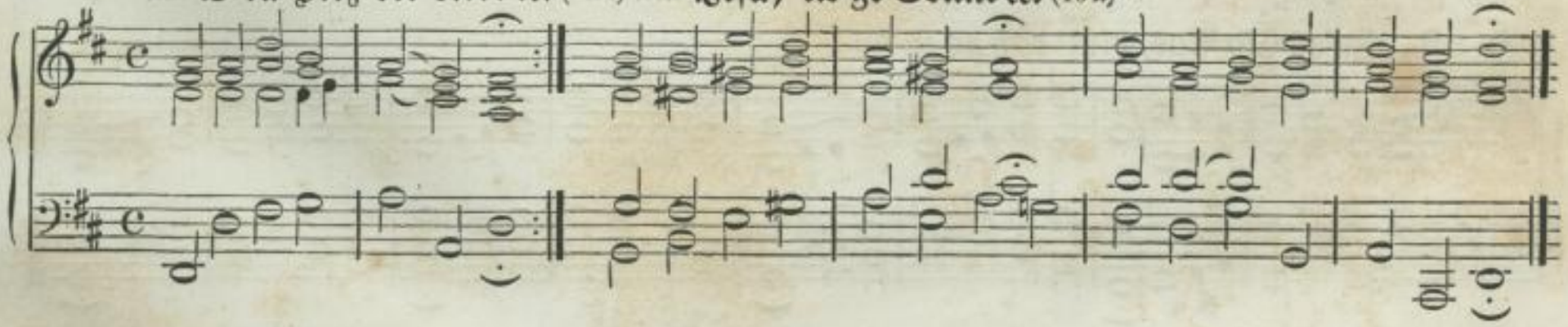

http://digital.slub-dresden.de/ppn337612544/13

8. Ruft getrost, ihr Wächterstimmen ꝛc. (3.)

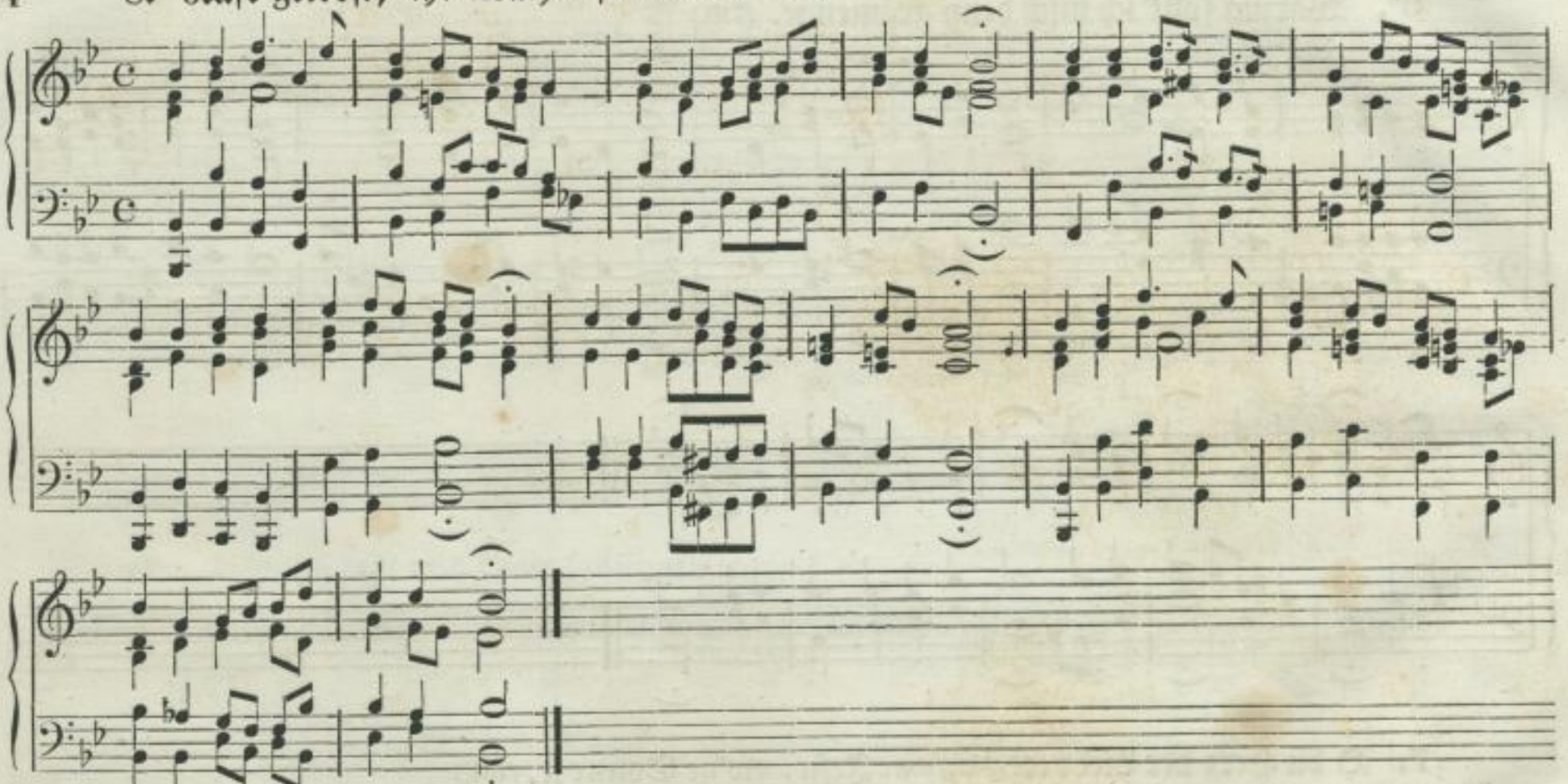

9. Jesus Christus, blick' dich an ꝛc. (Siehe Vorrede.)

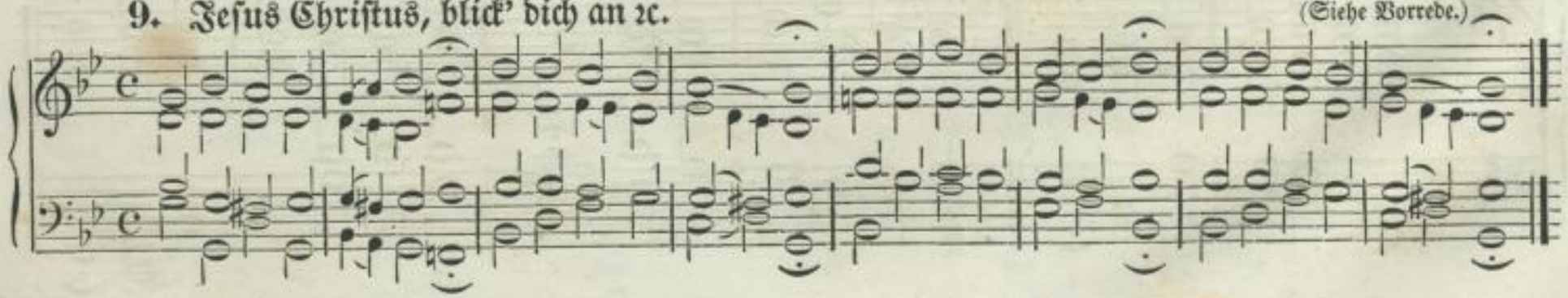

http://digital.slub-dresden.de/ppn337612544/14

10ª. O Jesu, meine Wonne! ꝛc. (377.) Metr. Wach auf, mein Herz, und singe ꝛc.

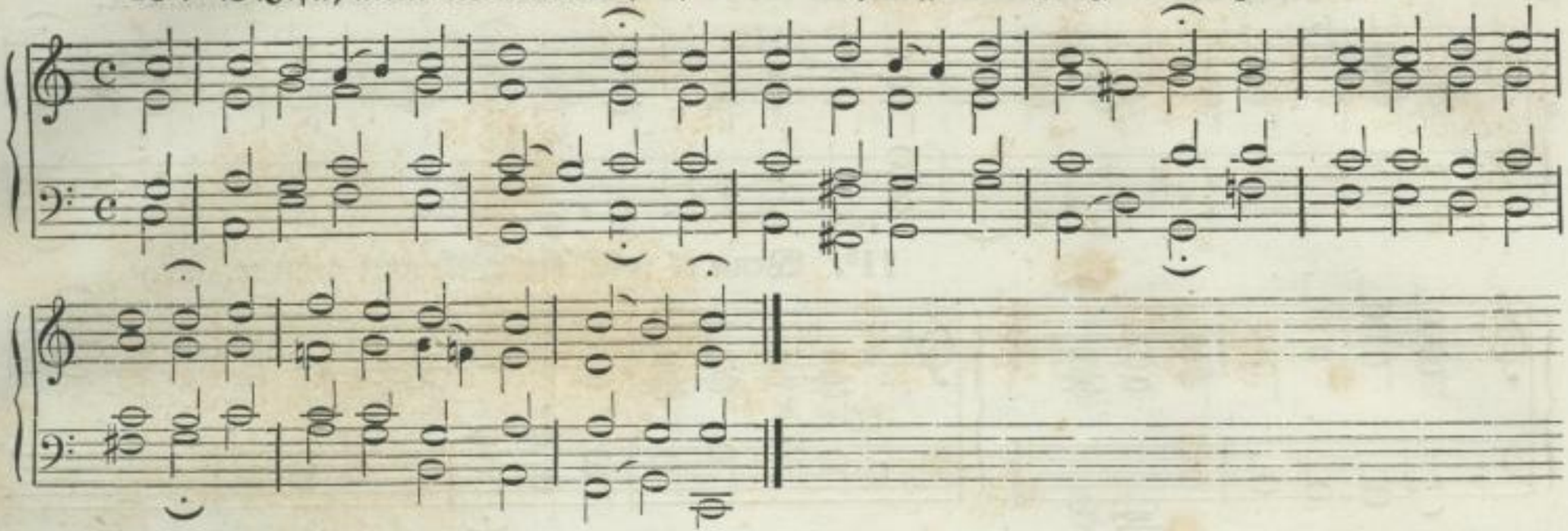

10ᵇ. Mein Jesu, sey gegrüßet ꝛc. (144).

Acc. von Tscherlitzky.

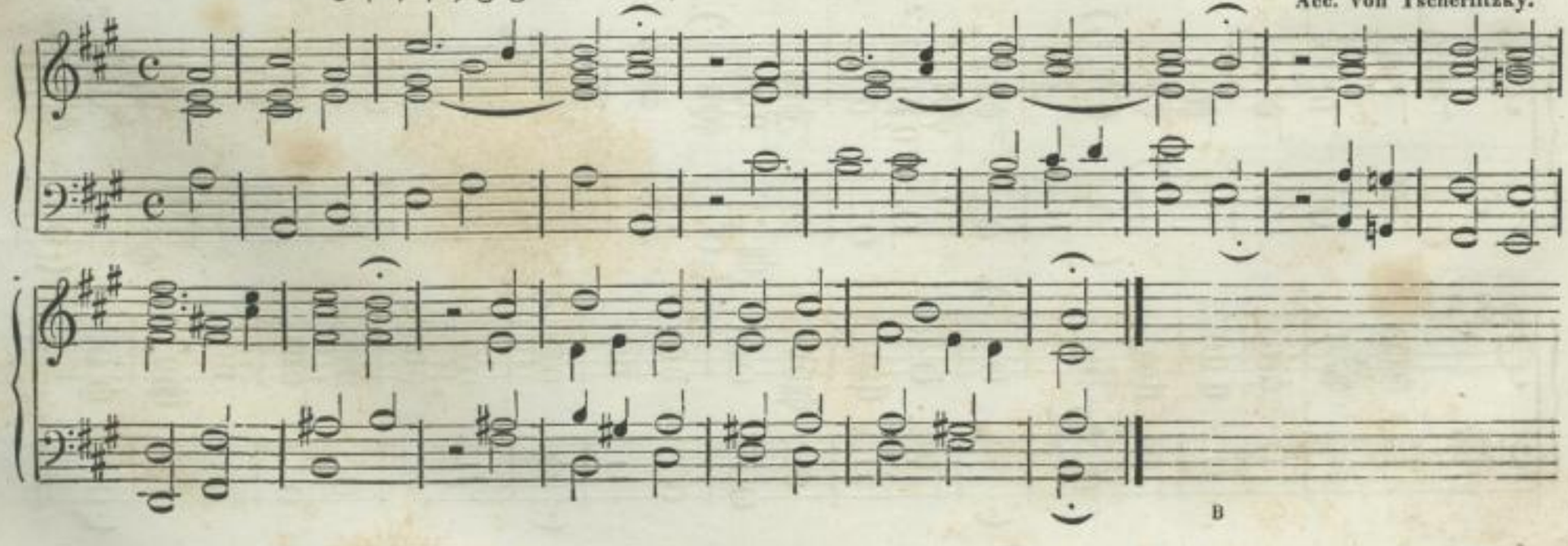

http://digital.slub-dresden.de/ppn337612544/15

11ª. Jesu, komm doch selbst zu mir ꝛc. (226.) Metr. Nun kommt der Heiden Heiland ꝛc.

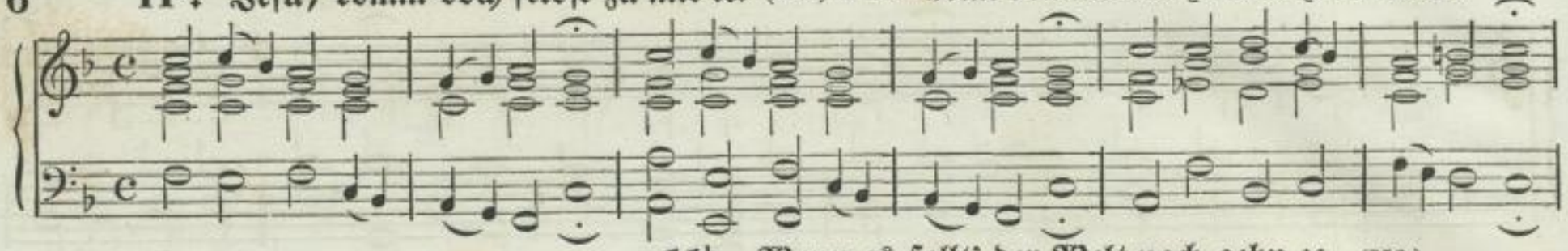

11ᵇ. Wenn es sollt' der Welt nach gehn ꝛc. (356.)

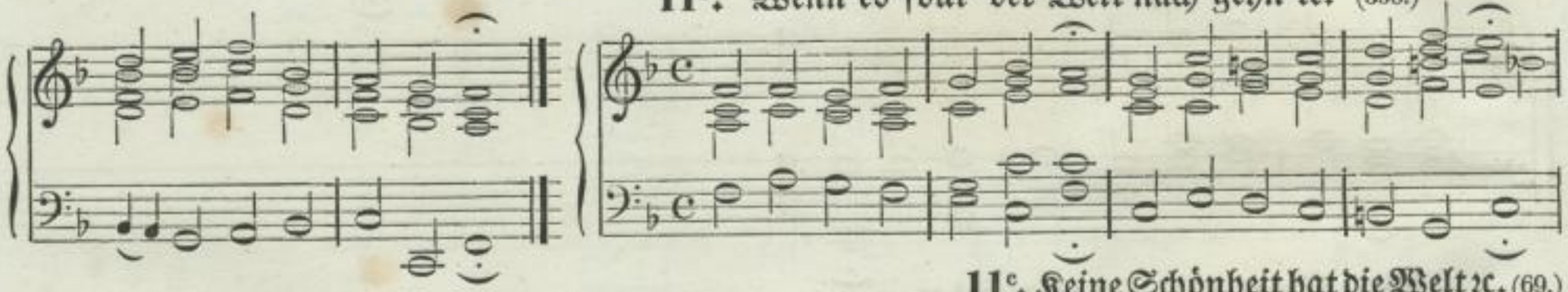

11ᶜ. Keine Schönheit hat die Welt ꝛc. (69.)

Schinn.

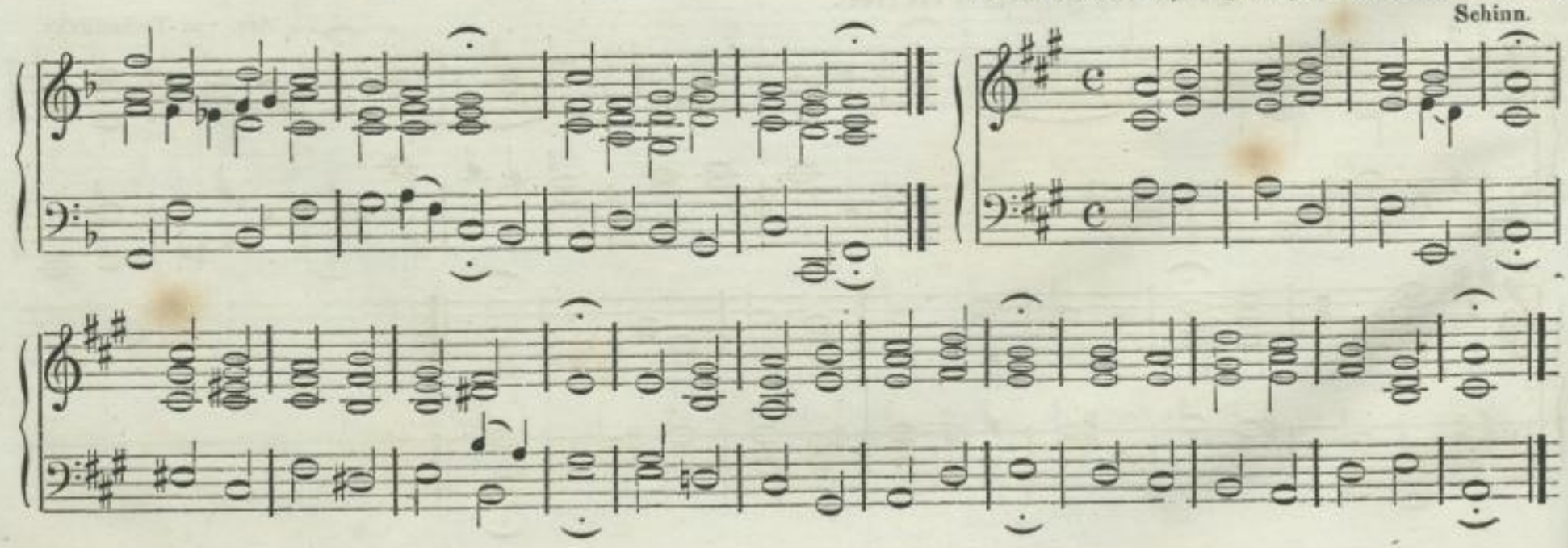

http://digital.slub-dresden.de/ppn337612544/16

12. Höchster Priester, der du dich ꝛc. (134.)

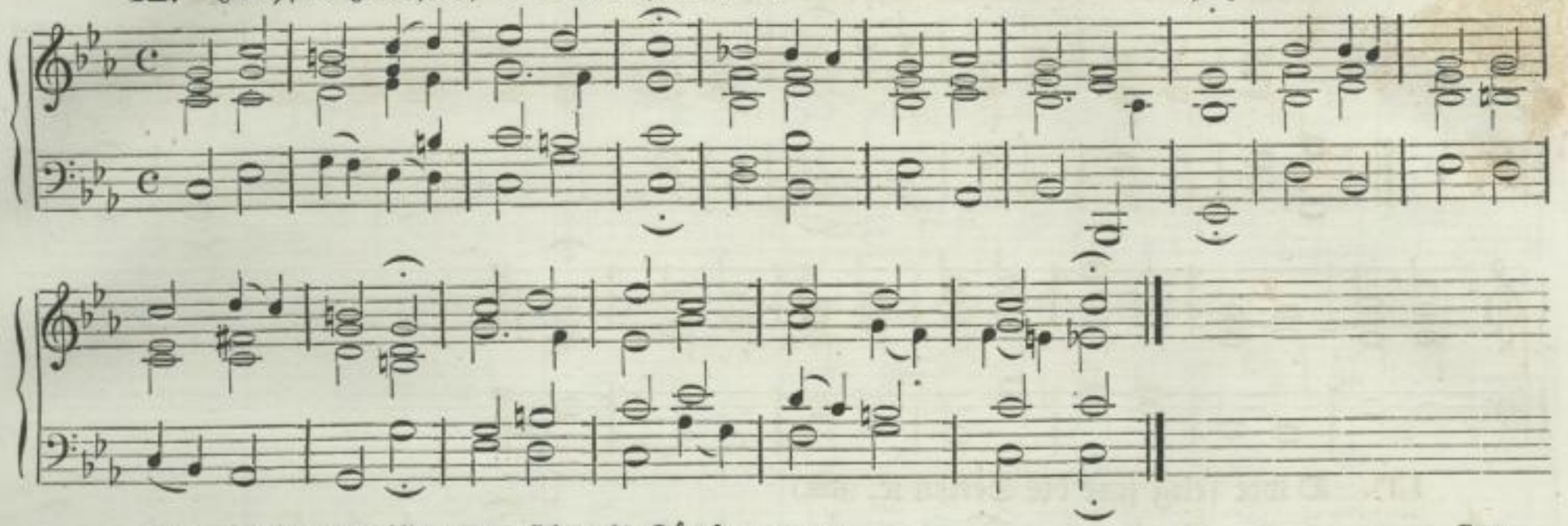

13ª. Jesus Christus herrscht als König ꝛc. (63.)

Gratz

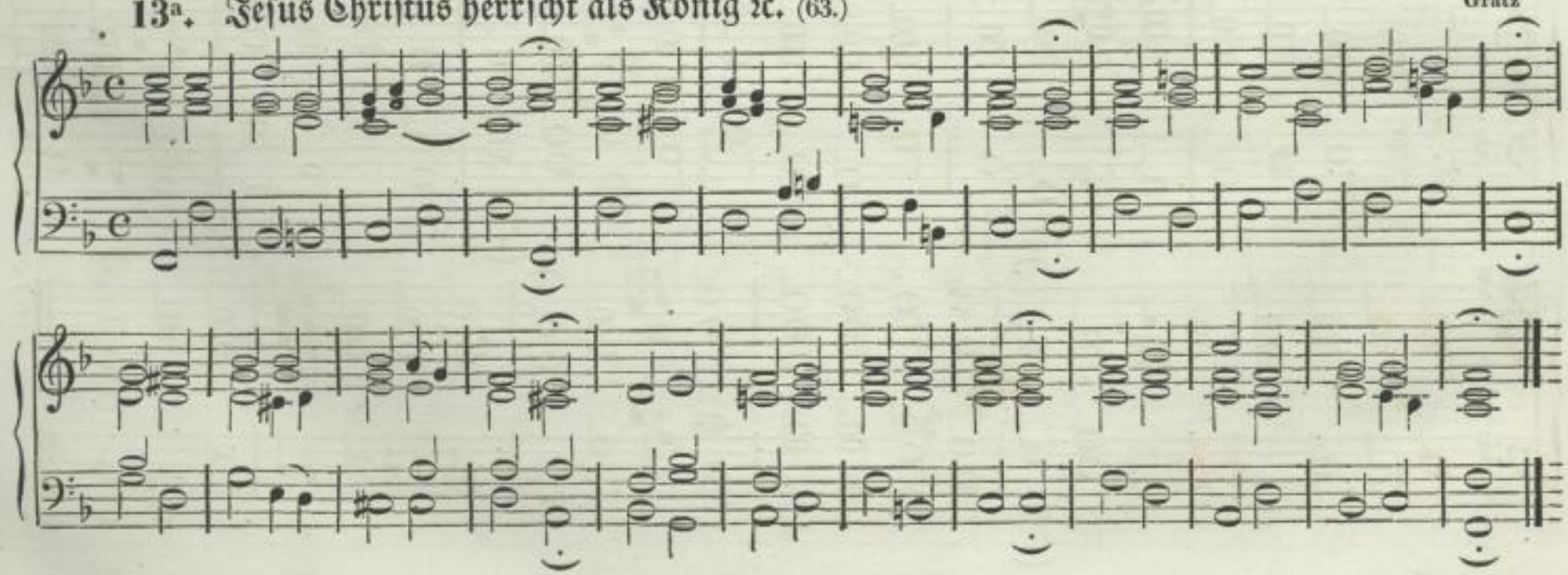

http://digital.slub-dresden.de/ppn337612544/17

13b. Jesus Christus herrscht als König ꝛc. (63.)

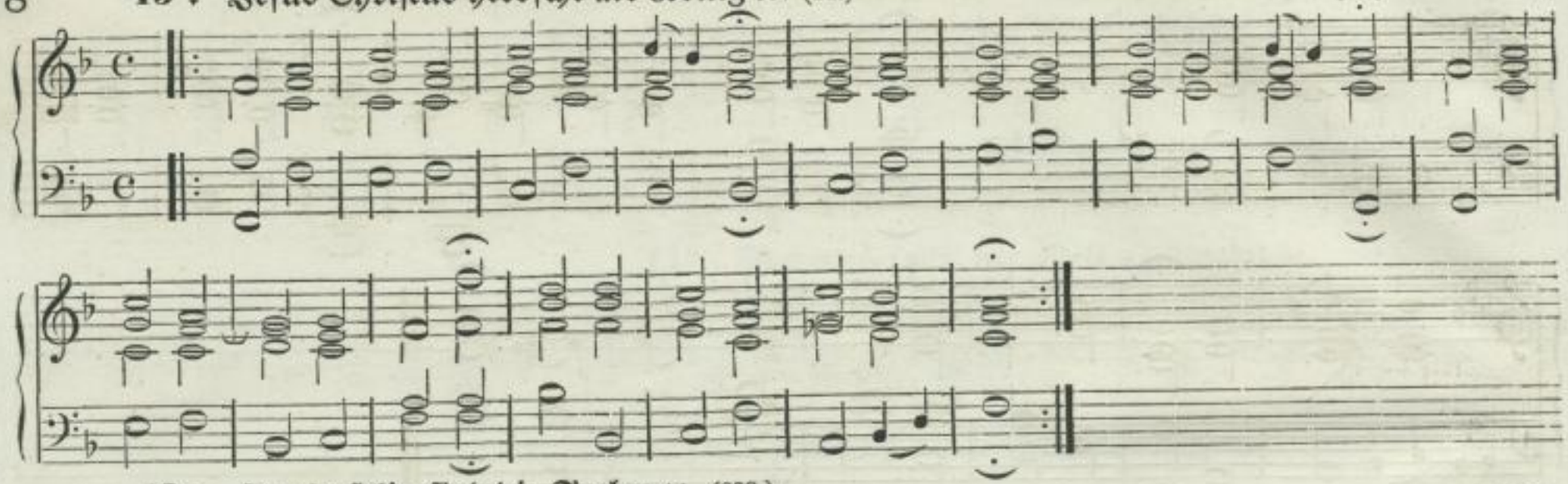

13c. O wie selig sind die Seelen ꝛc. (639.)

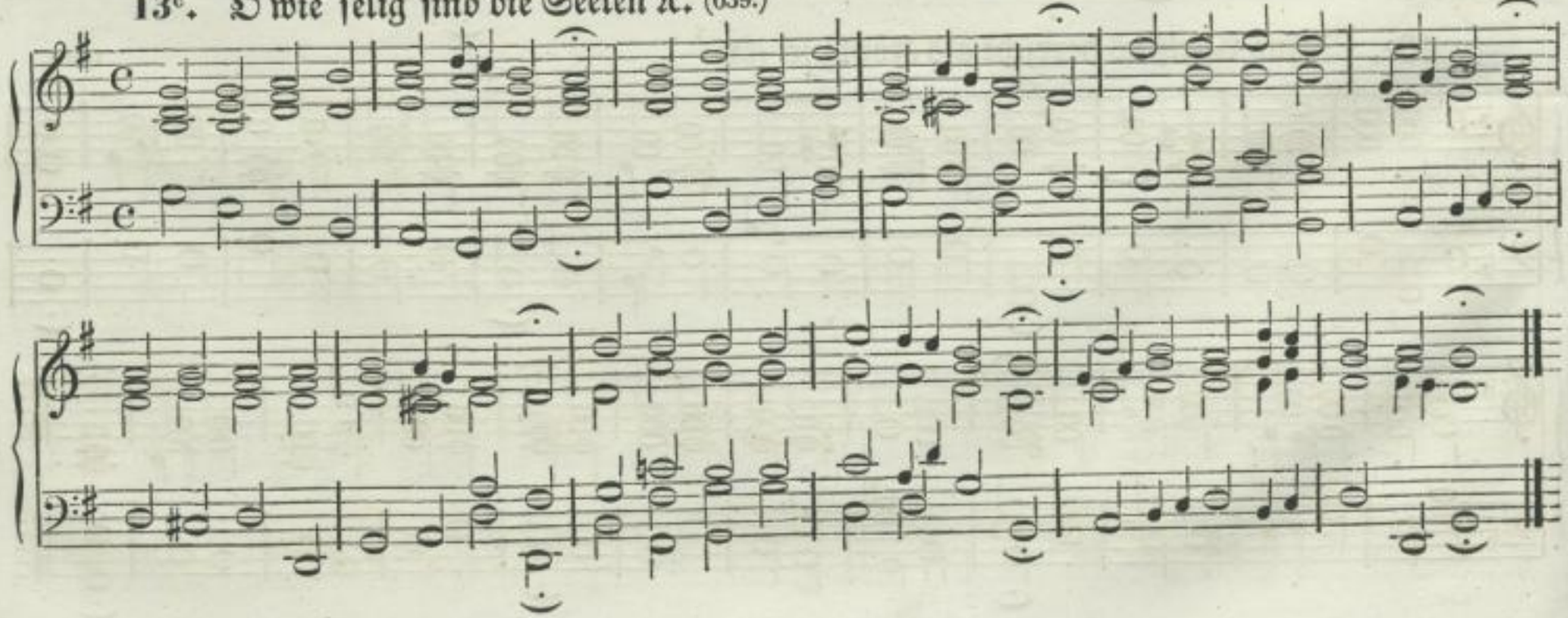

http://digital.slub-dresden.de/ppn337612544/18

14ª. Nun sich der Tag geendet hat ꝛc. oder: Mein Gott, das Herz ich bringe dir ꝛc. (139.)

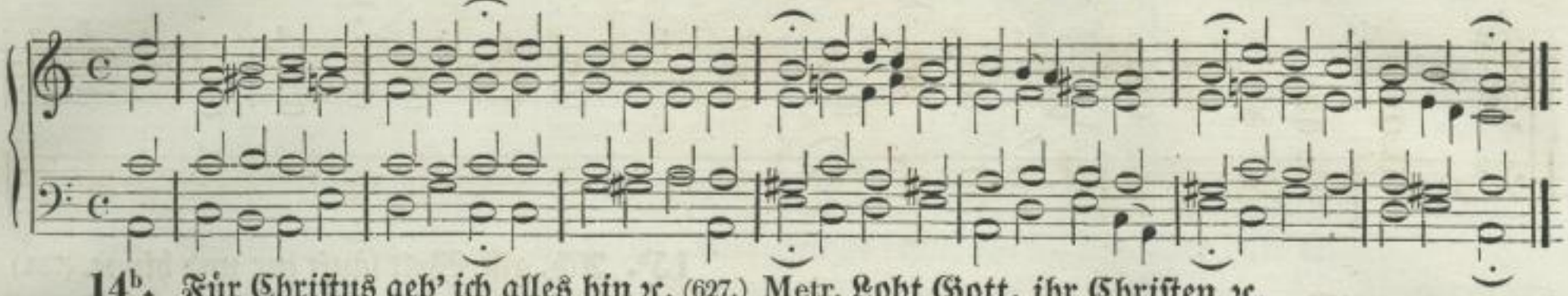

14ᵇ. Für Christus geb' ich alles hin ꝛc. (627.) Metr. Lobt Gott, ihr Christen ꝛc.

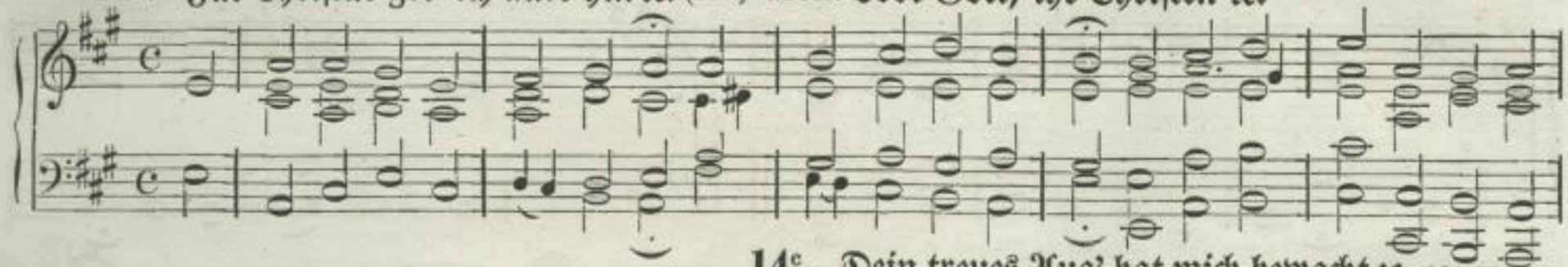

14ᶜ. Dein treues Aug' hat mich bewacht ꝛc. (Handb. 46.)

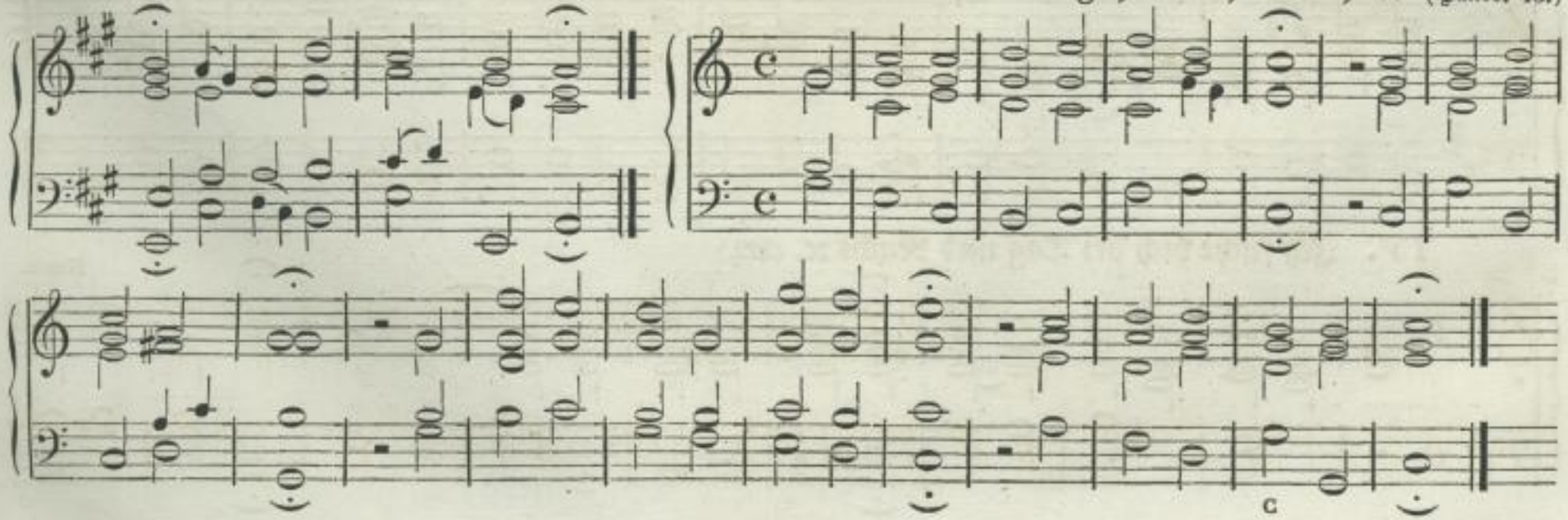

http://digital.slub-dresden.de/ppn337612544/19

15ª. Ich dank' dir schon ꝛc. Metr. Ach komm, du süßer Herzensgast ꝛc. (149.)

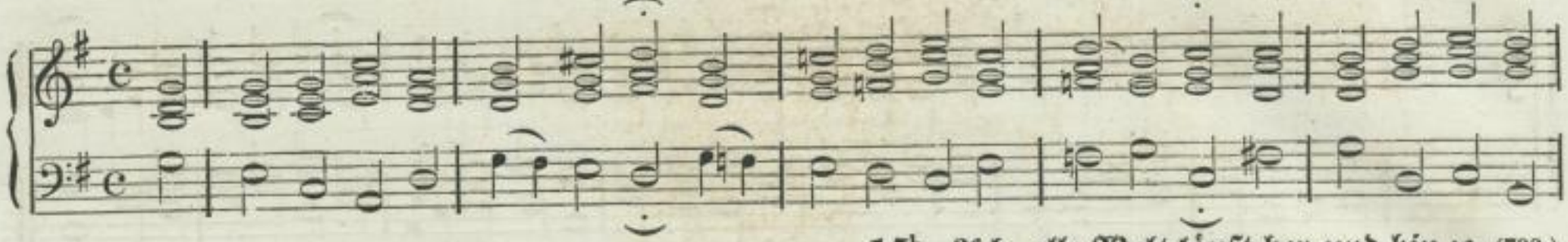

15ᵇ. Ach, alle Welt läuft her und hin ꝛc. (733.)

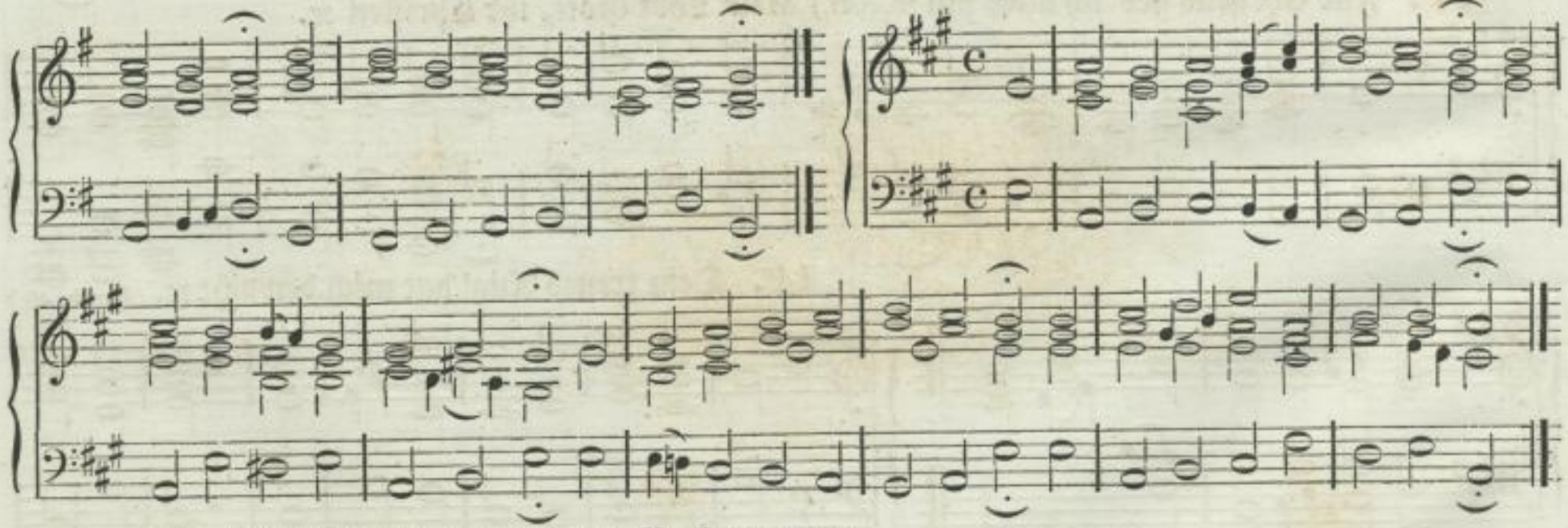

15ᶜ. Ich suche dich bei Tag und Nacht ꝛc. (222.)

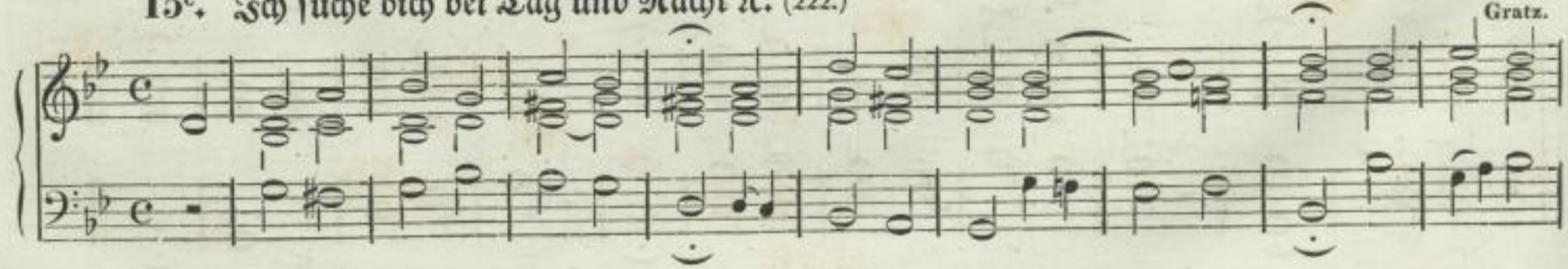

http://digital.slub-dresden.de/ppn337612544/20

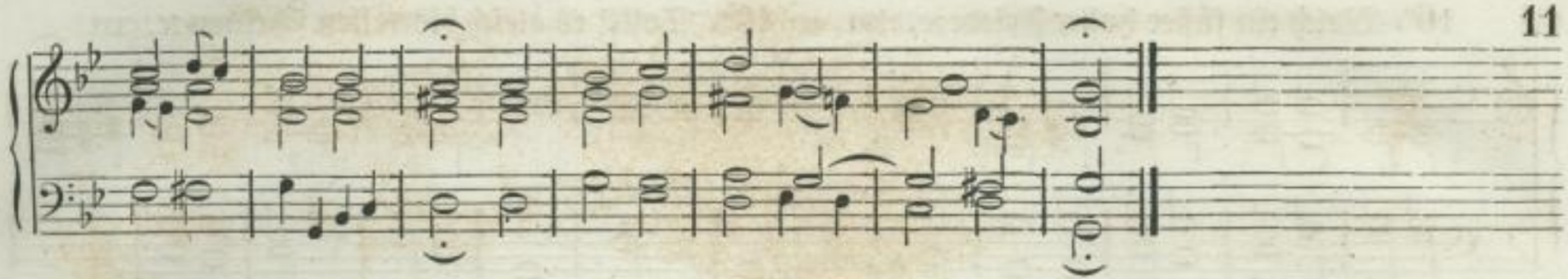

16ª. Bleib bei Jesu, meine Seele (182.) Metr. Ringe recht, oder O, der Alles hätt' ꝛc.

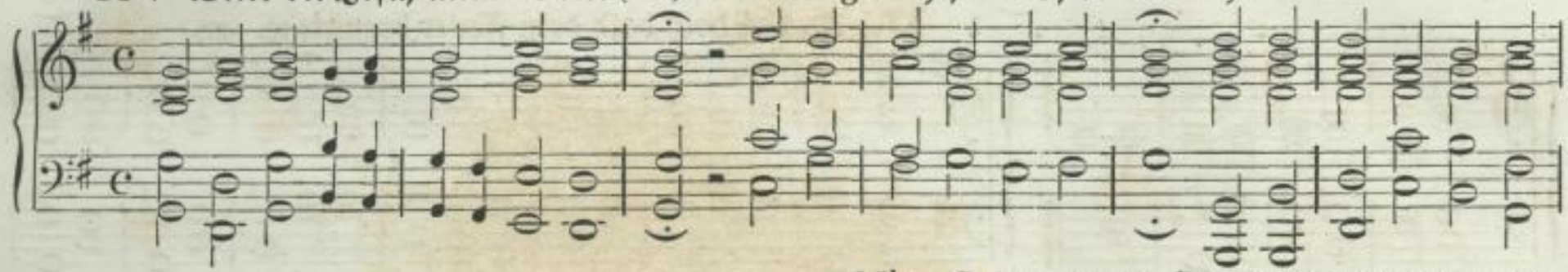

16ᵇ. Heil'ge Liebe, Himmelsflamme ꝛc. (197.)

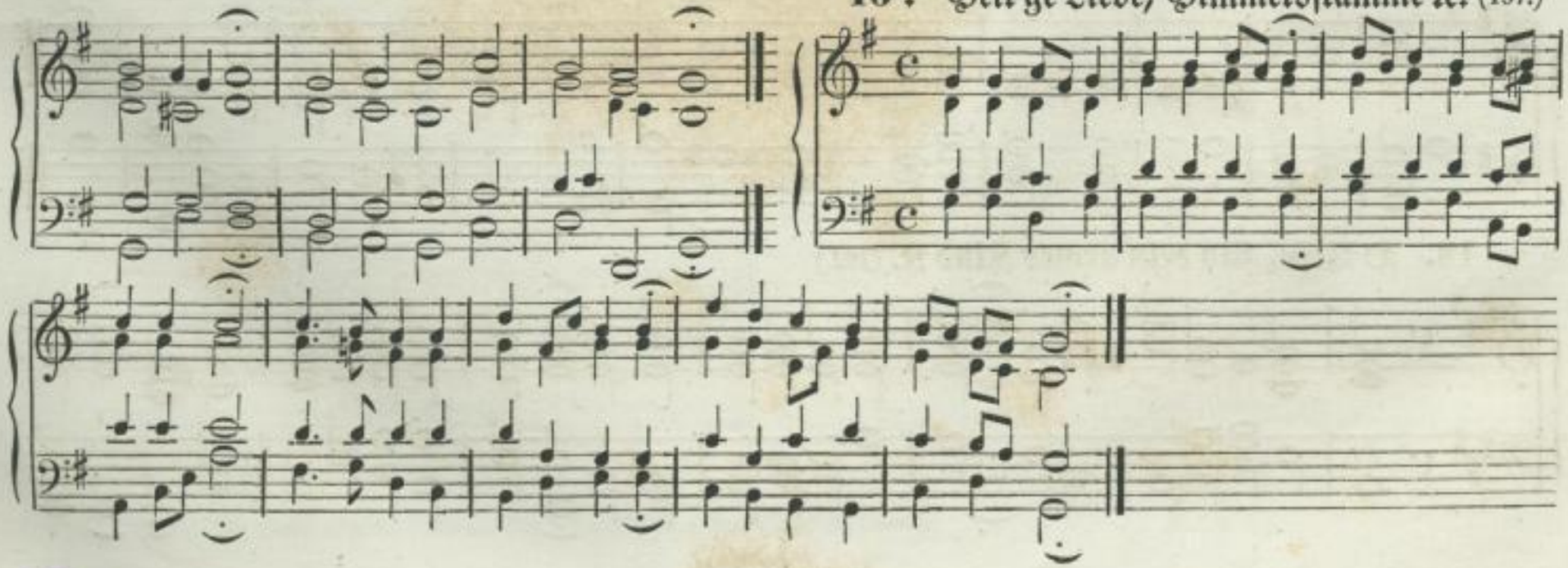

Sächs. Landes-Bibl.

http://digital.slub-dresden.de/ppn337612544/21

16ᶜ. Welch ein süßer hoher Friede ꝛc. (200.) und **19ᵇ. Sollt' es gleich bisweilen scheinen ꝛc.** (333.)

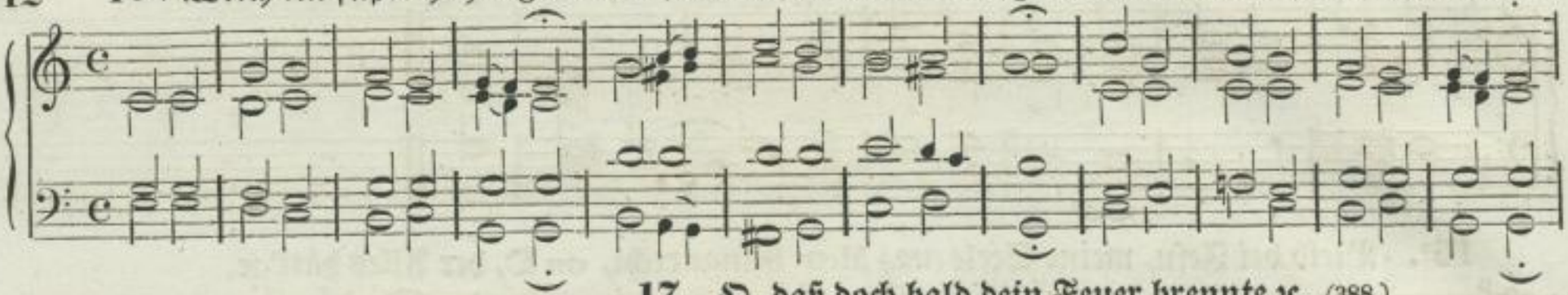

17. O, daß doch bald dein Feuer brennte ꝛc. (388.)

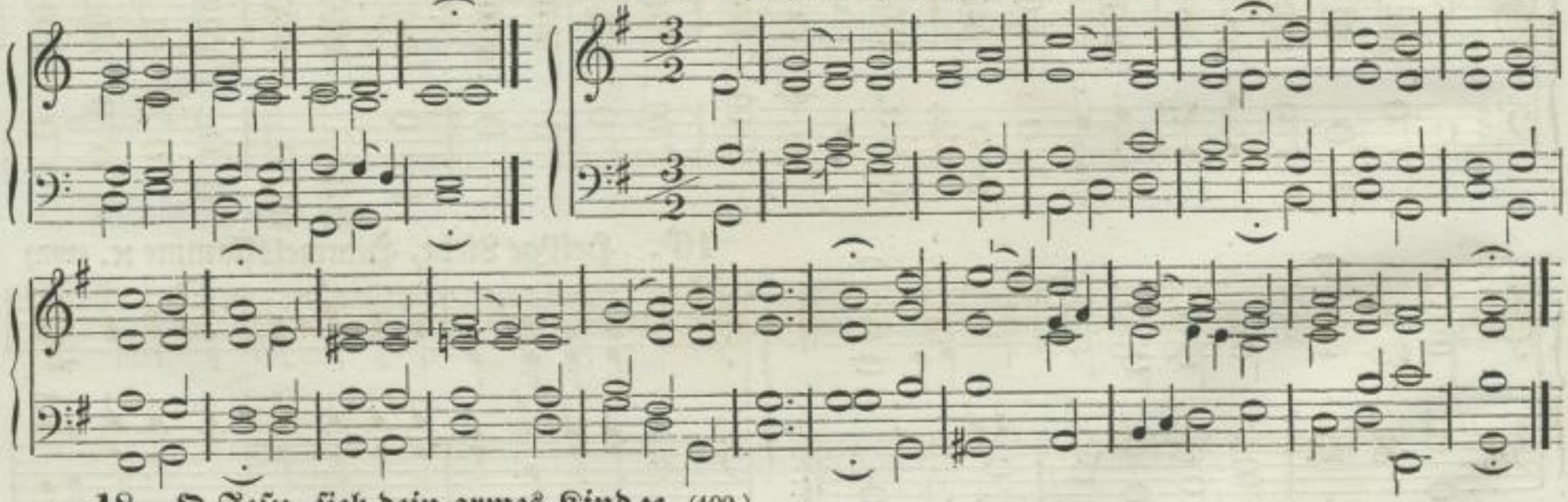

18. O Jesu, sieh dein armes Kind ꝛc. (102.)

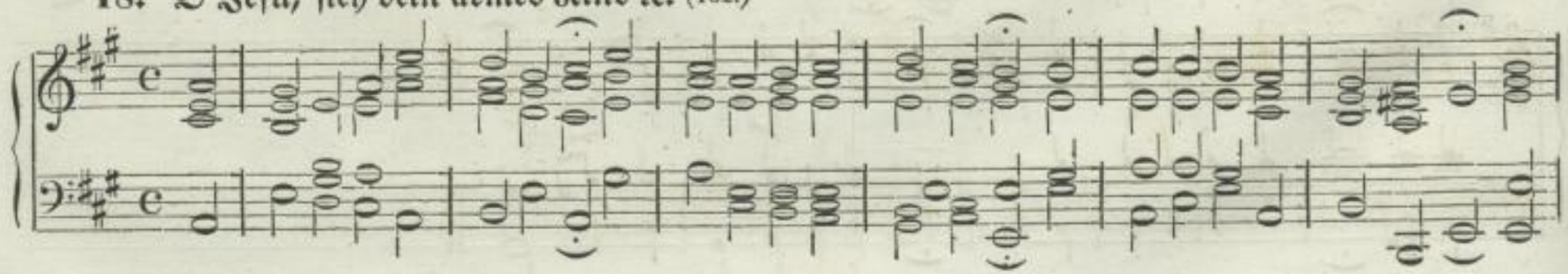

http://digital.slub-dresden.de/ppn337612544/22

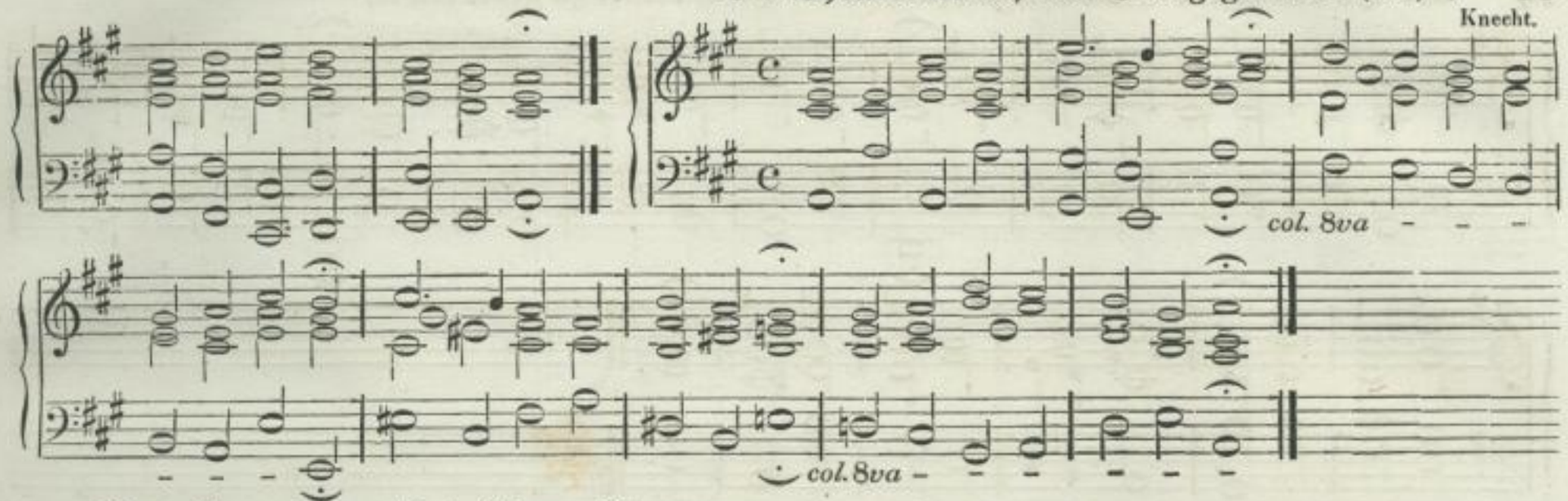

19ᶜ. Wann ich werd' in Himmel kommen ꝛc. (im Schatzkästchen Nro. 31.)

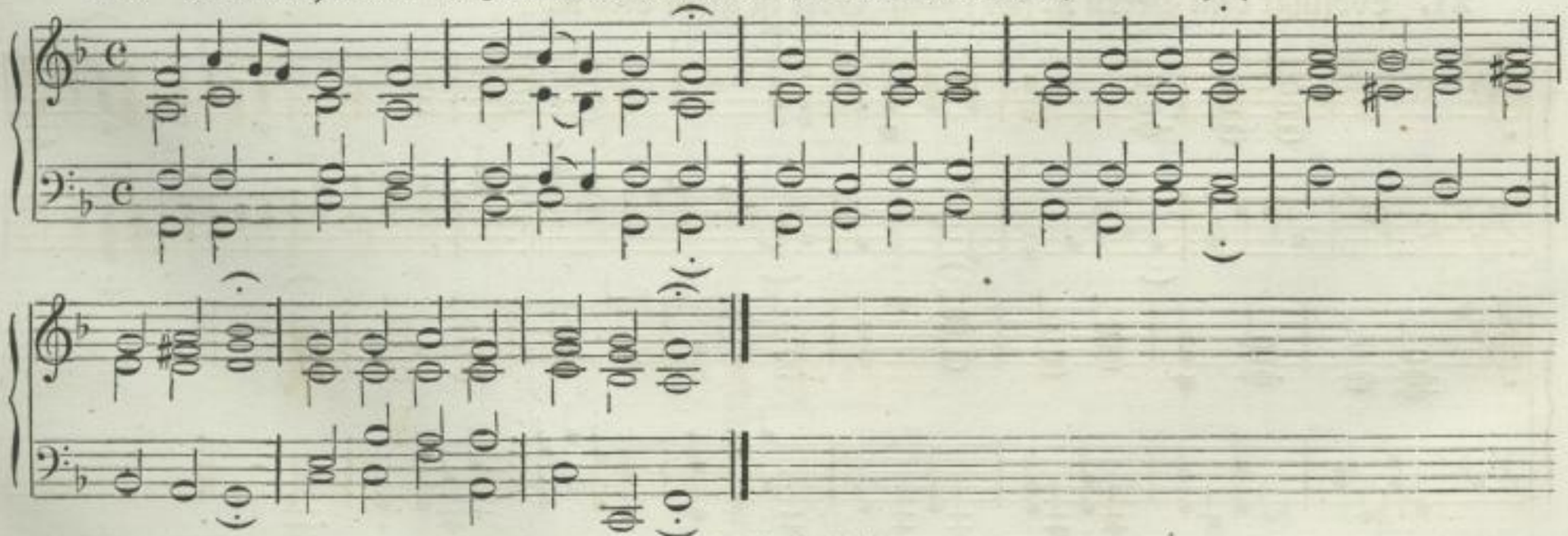

*) Mel. 19ᵇ Sollt' es gleich bisweilen scheinen ꝛc. sieh Nro. 16ᶜ. Welch ein süßer ꝛc.

http://digital.slub-dresden.de/ppn337612544/23

20. In den ersten Gnadentagen (187.) Metr. **Jesu, deiner zu gedenken ꝛc.**

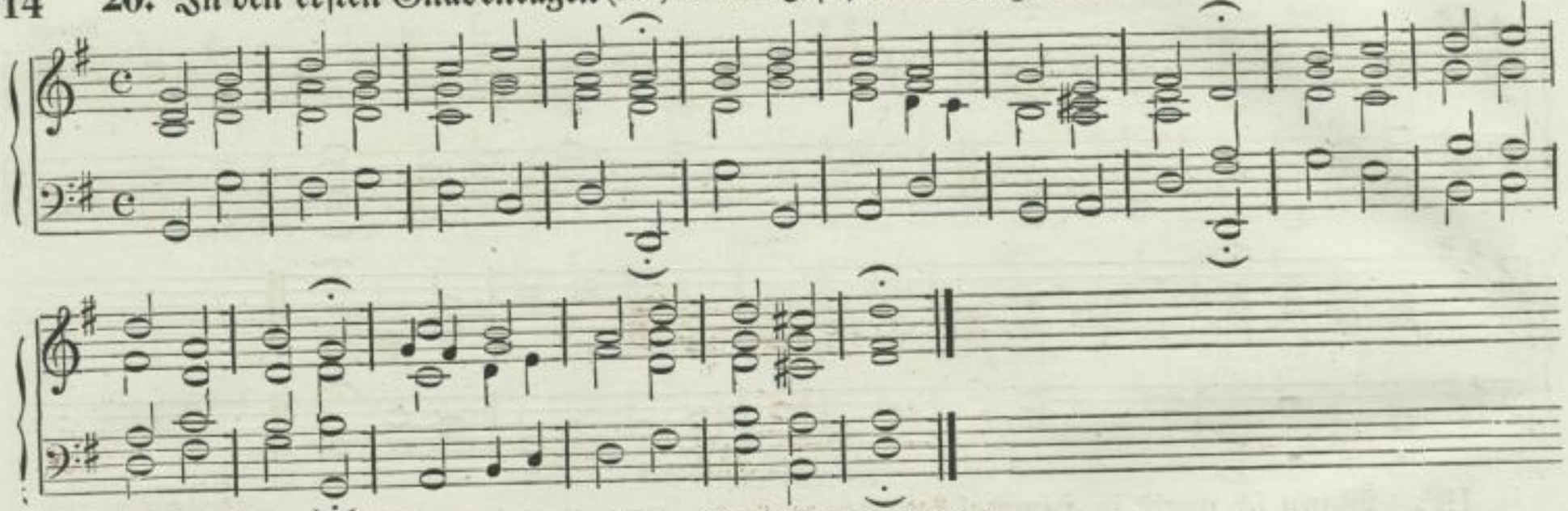

21. Lobsingt dem Herrn ꝛc. (422) Metr. **Gott ist mein Lied ꝛc.**

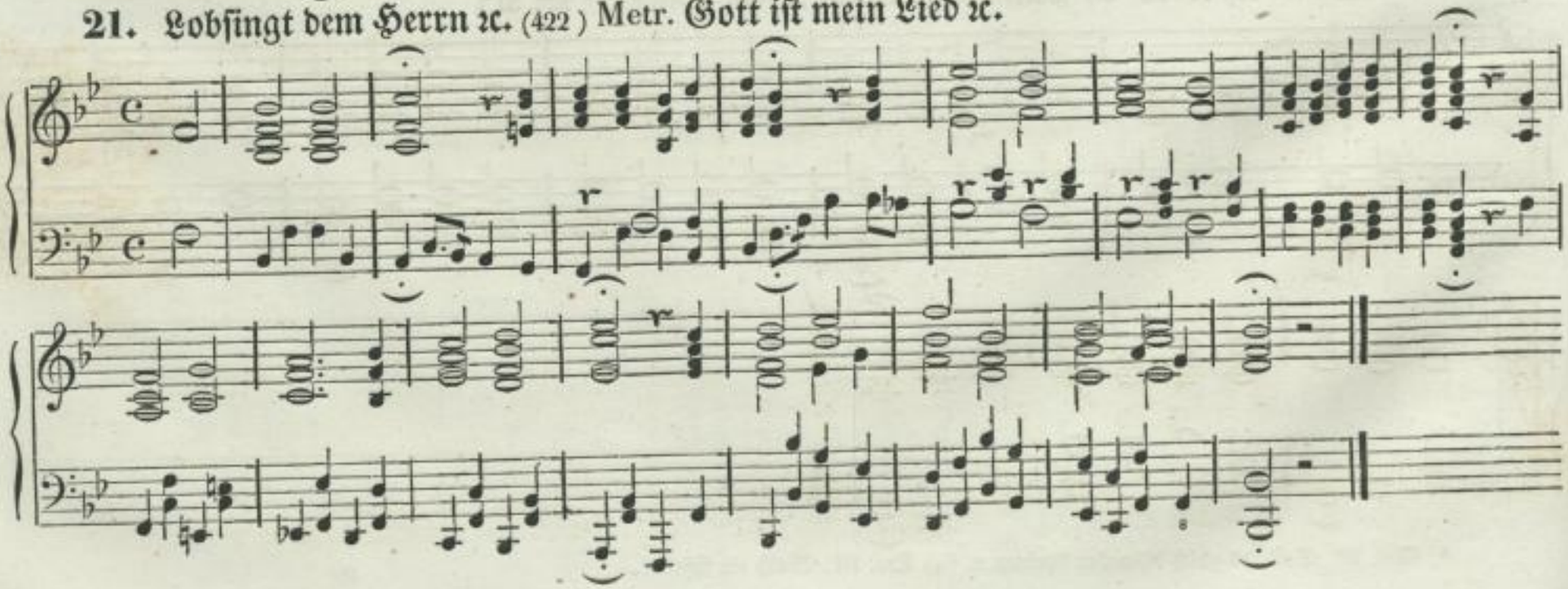

http://digital.slub-dresden.de/ppn337612544/24

22ª. Die Seele Christi heil'ge mich ꝛc. (266.) Metr. Erhalt' uns, Herr, bei deinem Wort ꝛc.

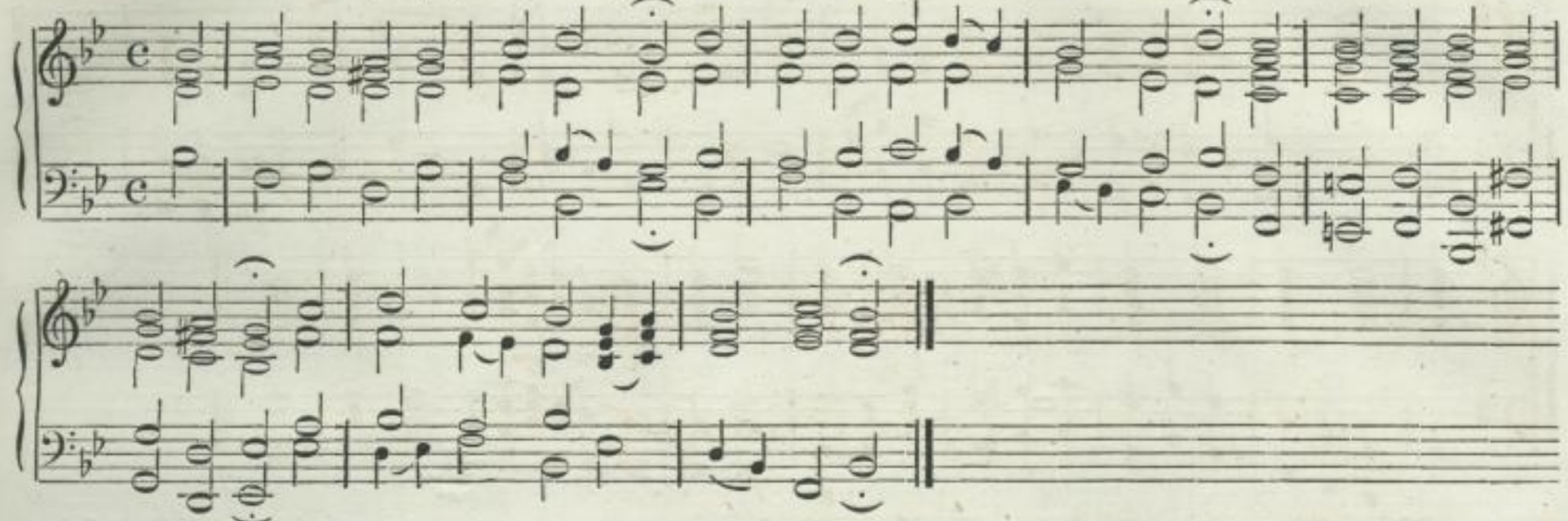

22ᵇ. O Jesu, wär' ich armes Kind ꝛc. (180.) Metr. Ach bleib bei uns, Herr Jesu Christ ꝛc.

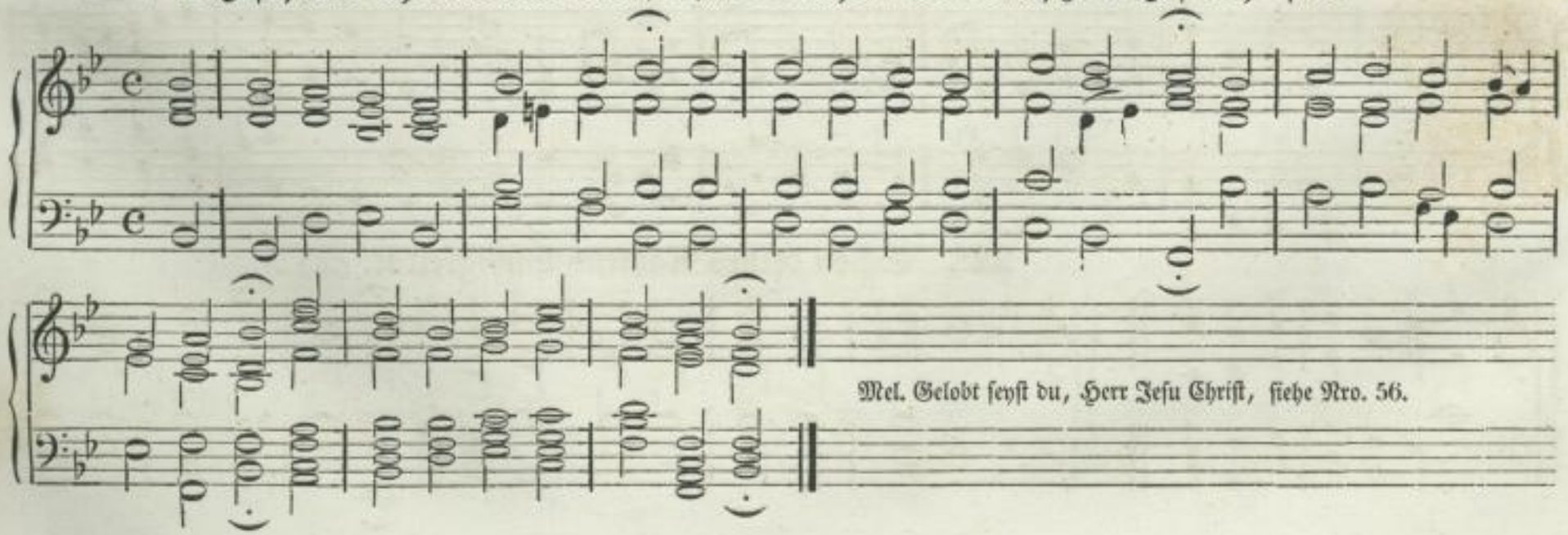

Mel. Gelobt seyst du, Herr Jesu Christ, siehe Nro. 56.

http://digital.slub-dresden.de/ppn337612544/25

22c. Es kam die gnadenvolle Nacht ꝛc. (14.)

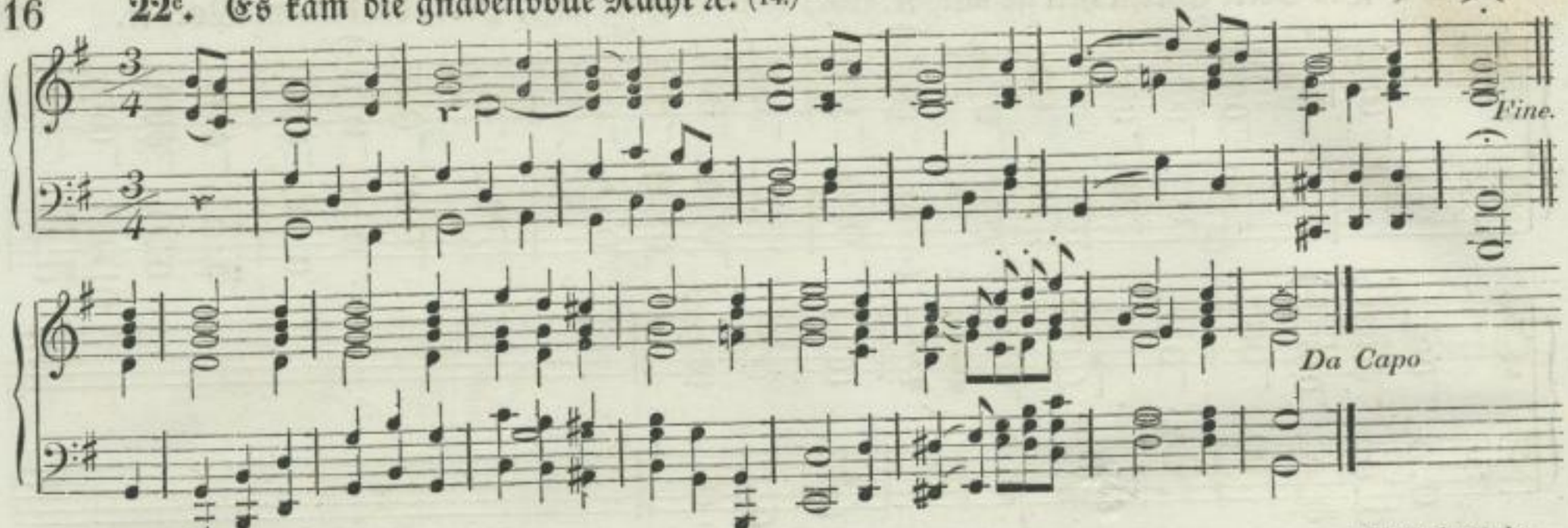

J. H. Tscherlitzky.

22d. Kommt her, ihr lieben Christen all' ꝛc. (818.)

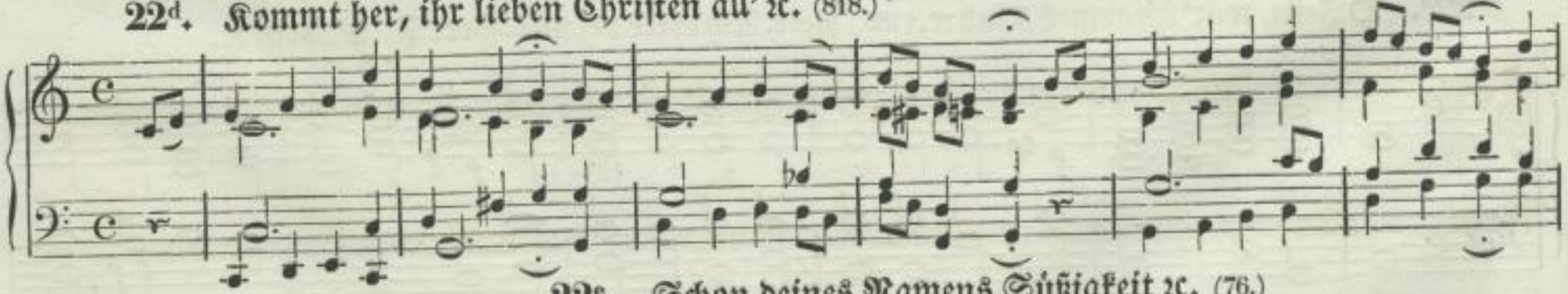

22e. Schon deines Namens Süßigkeit ꝛc. (76.)

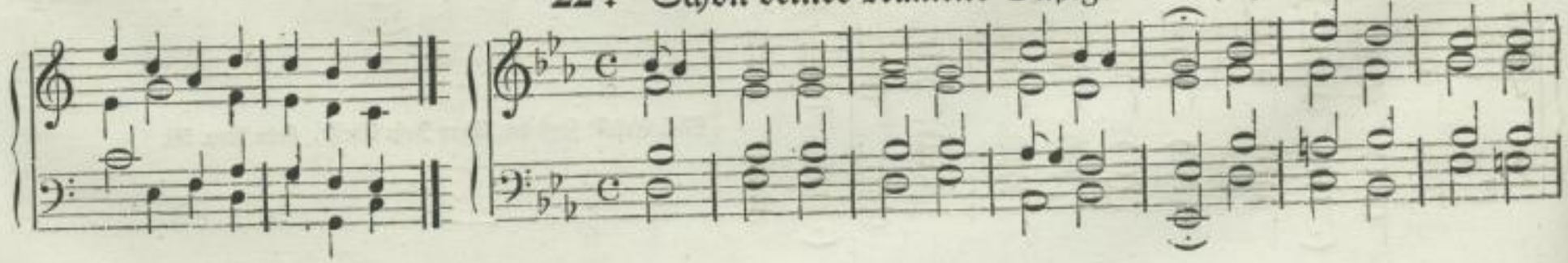

http://digital.slub-dresden.de/ppn337612544/26

Mel. Das Kreuz, des Königs Fahne ꝛc. siehe Nro. 71.

23ª. Zeige dich uns ohne Hülle ꝛc. (463.) **Metr. Schmücke dich, o liebe Seele ꝛc.** Georg Schinn.

http://digital.slub-dresden.de/ppn337612544/27

23ᵇ. Schmücke dich, o liebe Seele! ꝛc. (368.)

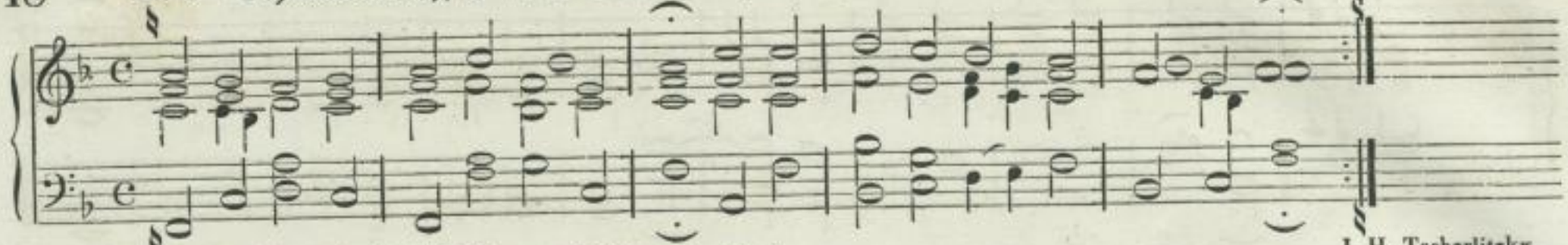

J. H. Tscherlitzky.

24ᵃ. Ach, wie tief bist du gefallen ꝛc. (616.)

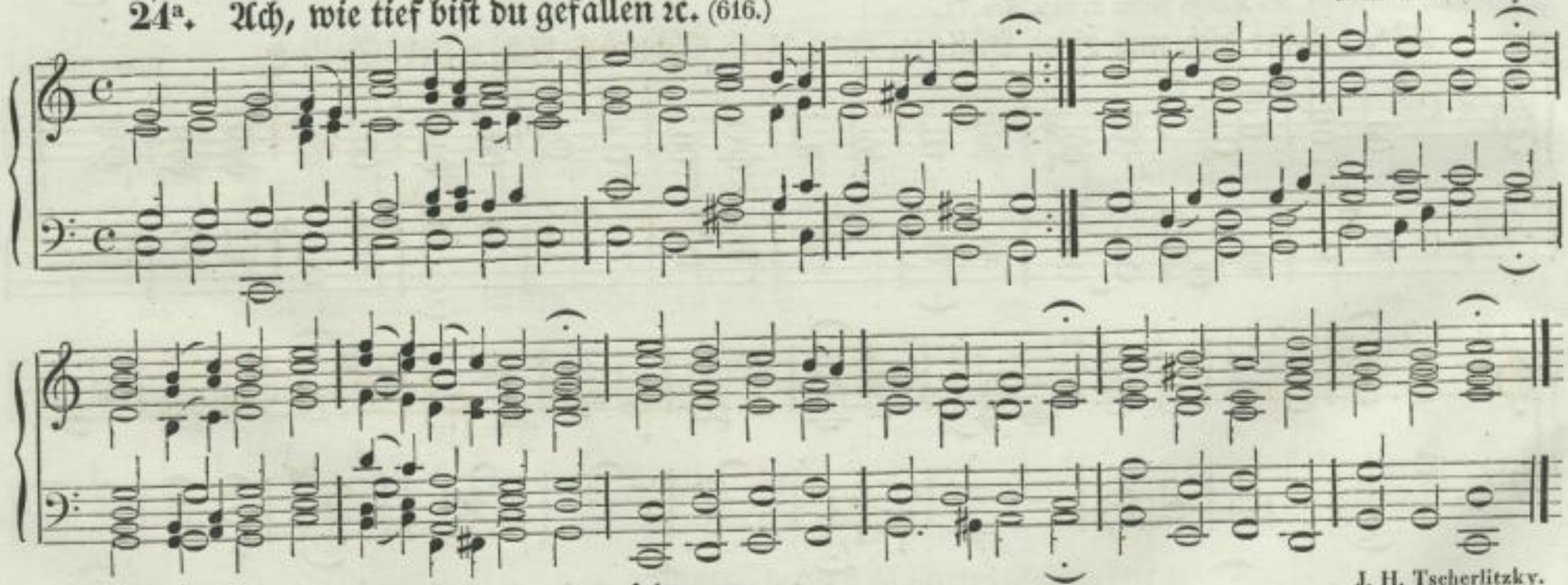

J. H. Tscherlitzky.

24ᵇ. Liebe! Liebe! komm hernieder (Schik. 80.)

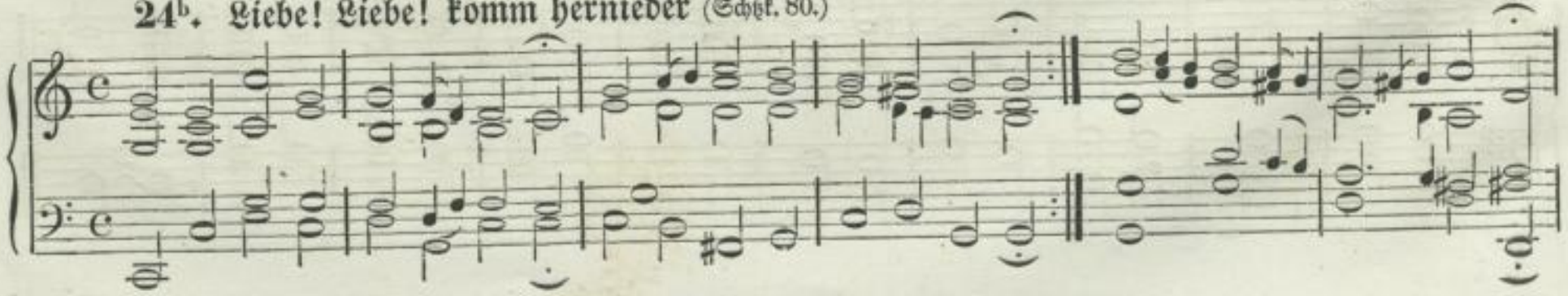

http://digital.slub-dresden.de/ppn337612544/28

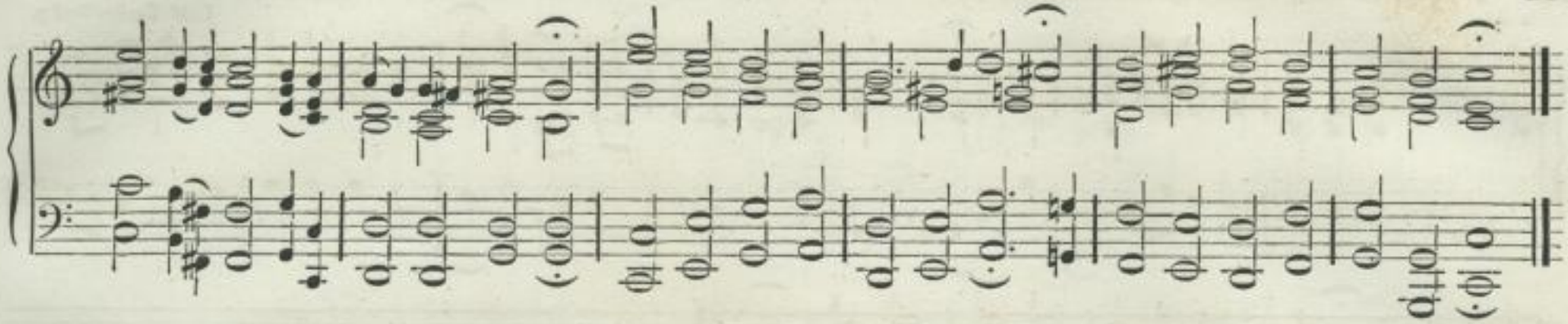

25. Lob sey dir, Geist, du Gott der Liebe ꝛc. (423.)

Russische Kirchen-Melodie.

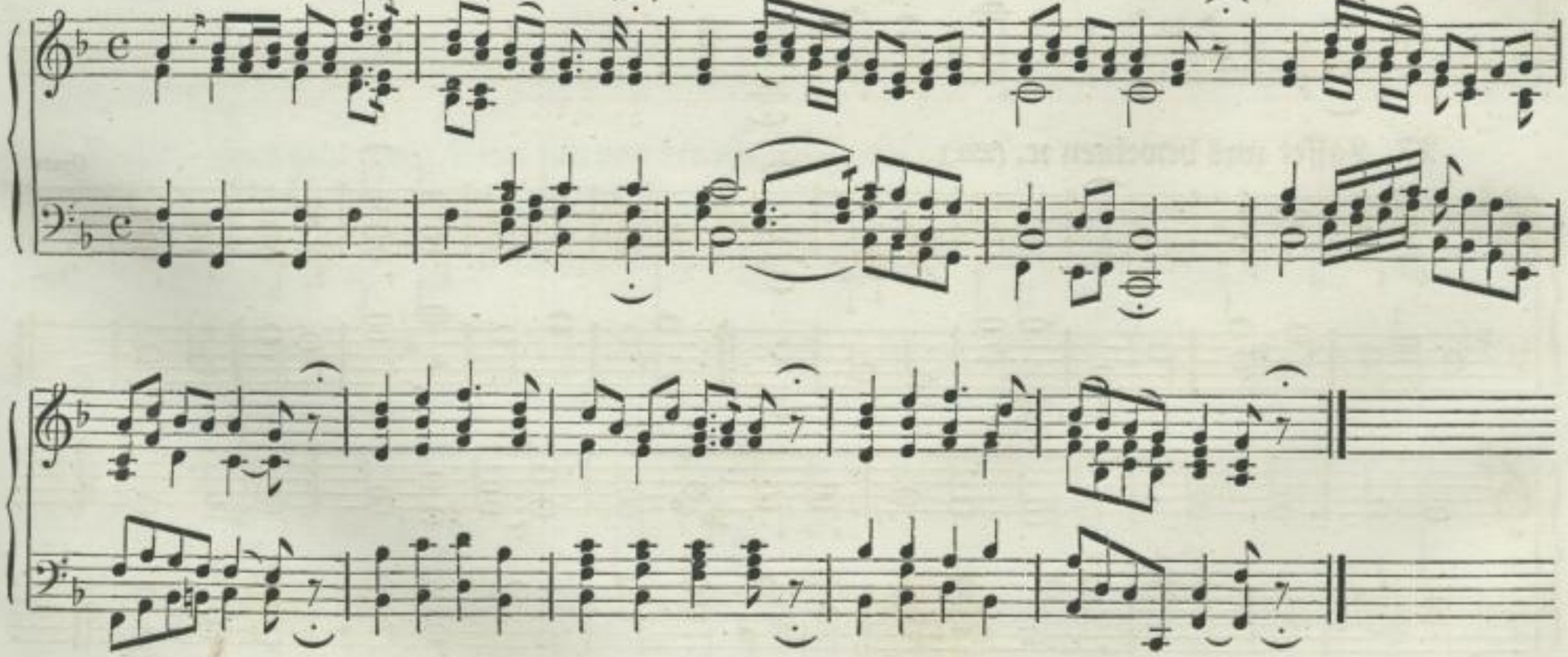

http://digital.slub-dresden.de/ppn337612544/29

26. Den Liebes- und Gemeinschafts-Sinn ꝛc. (234.) Metr. **Ihr Seelen, sinkt, ja sinket hin ꝛc.**

Carl Tscherlitzky.

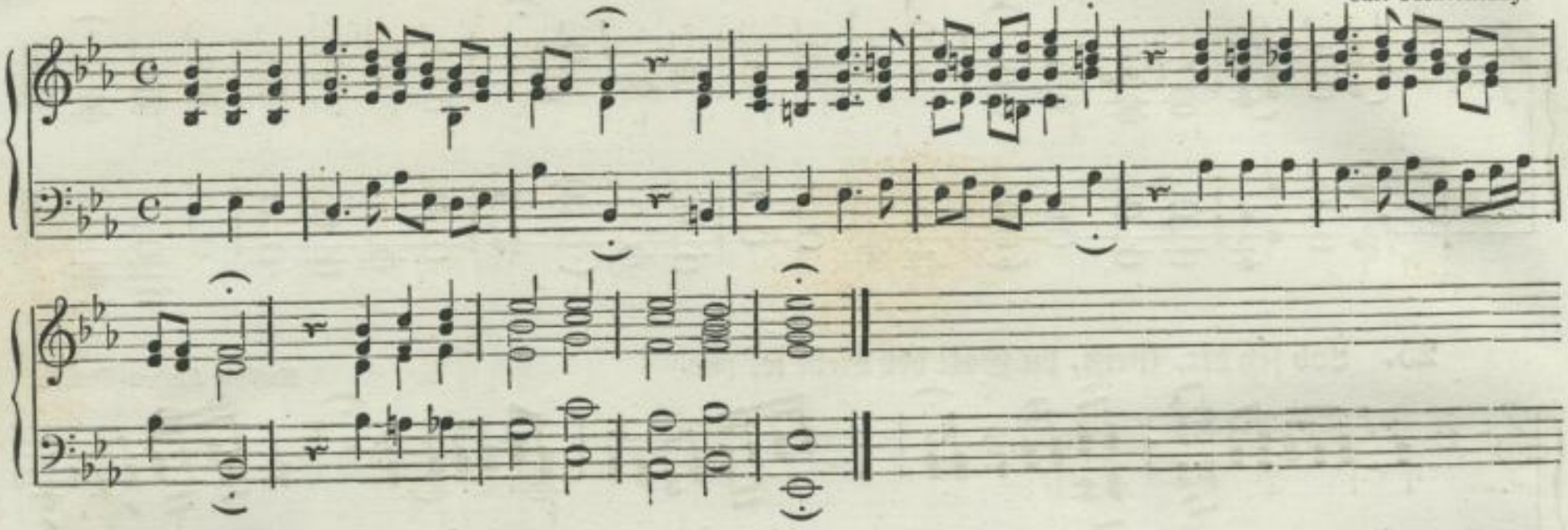

27. Lasset uns beweinen ꝛc. (252.)

Gratz.

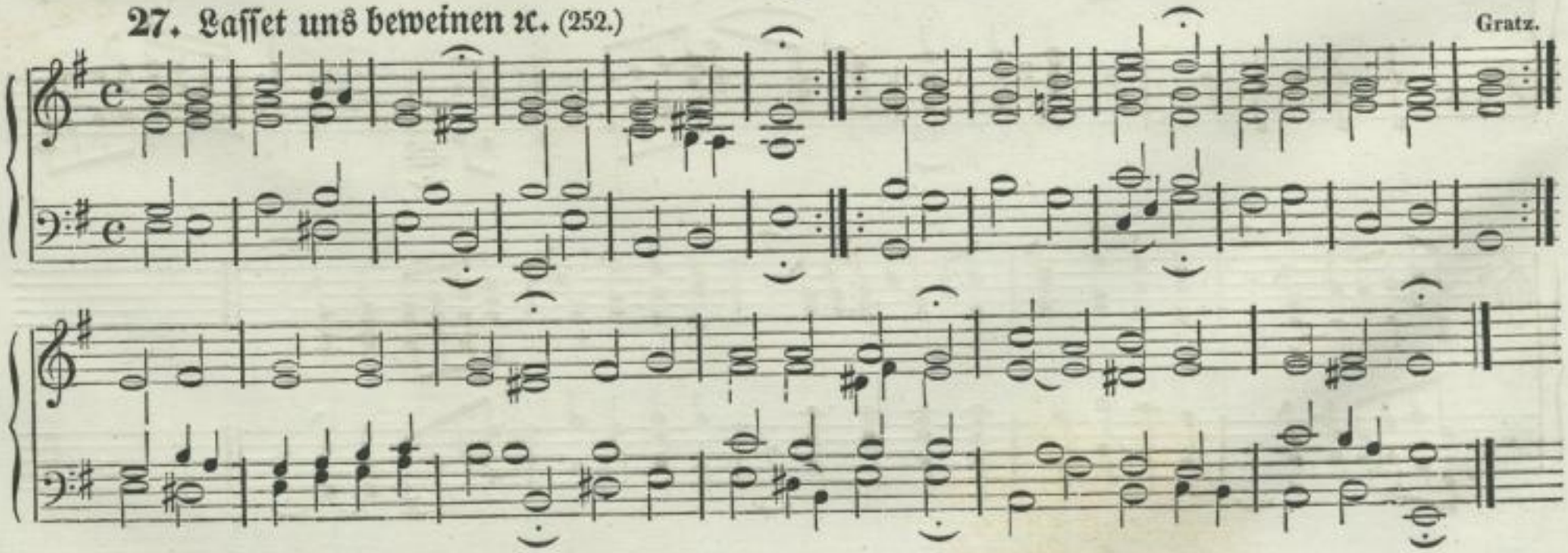

http://digital.slub-dresden.de/ppn337612544/30

28. Auf ewig ist der Herr mein Theil ꝛc. (389.) Metr. Eine feste Burg ꝛc.

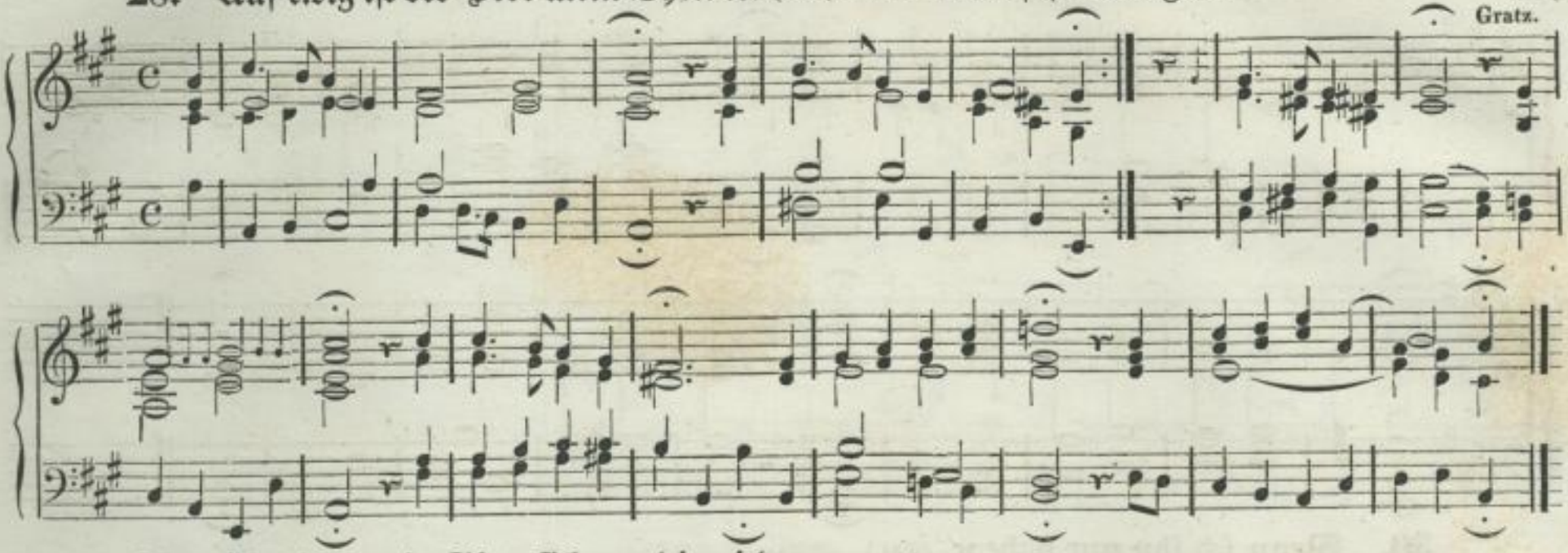

29ª. Hier legt mein Sinn sich vor dir nieder ꝛc. (291.)

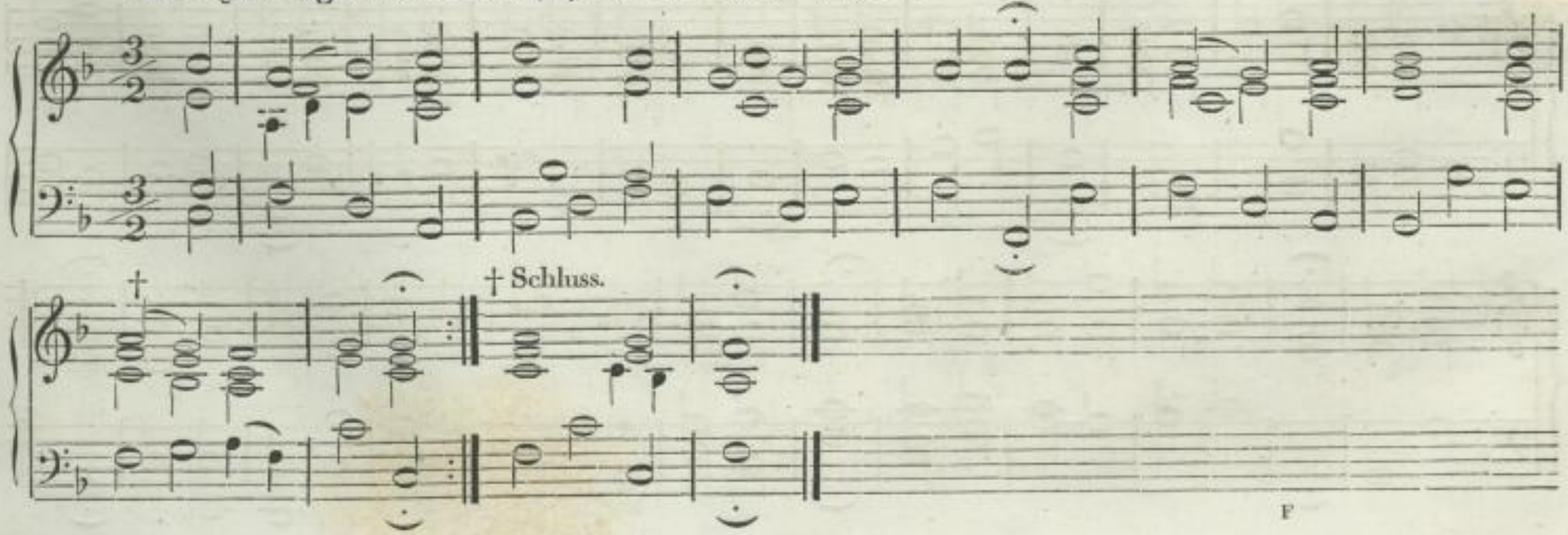

http://digital.slub-dresden.de/ppn337612544/31

29ᵇ. Wir sind vom Vater auf dem Throne ꝛc. (106.)

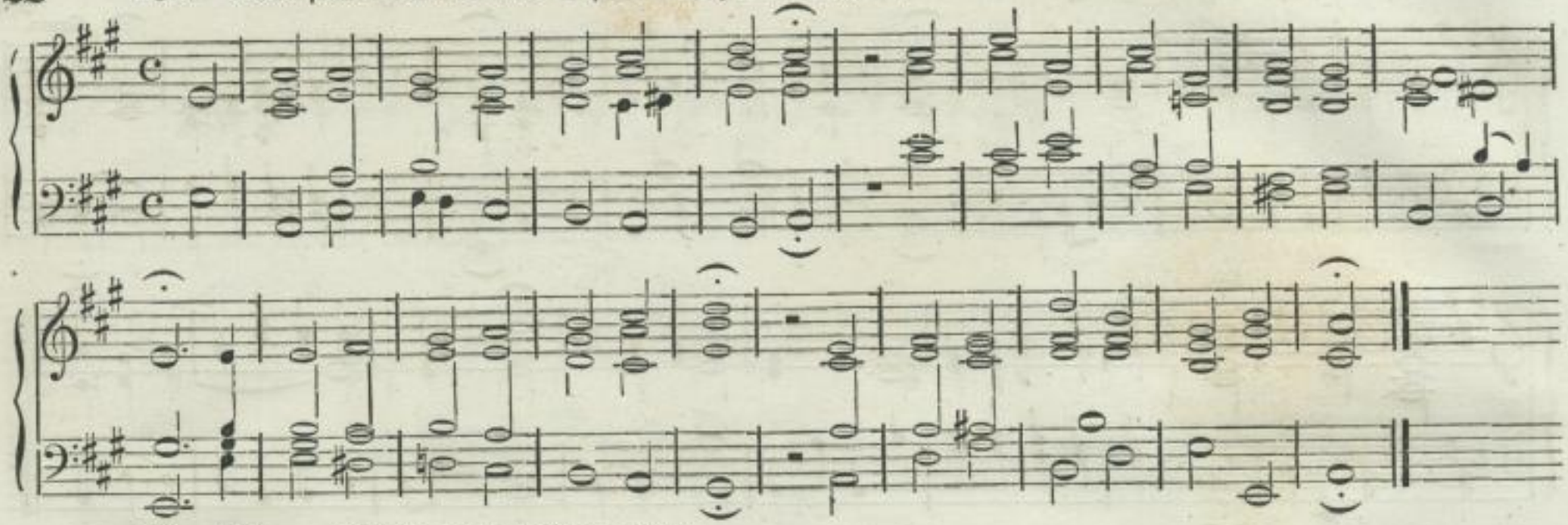

30. Wenn ich ihn nur habe ꝛc. (220.)

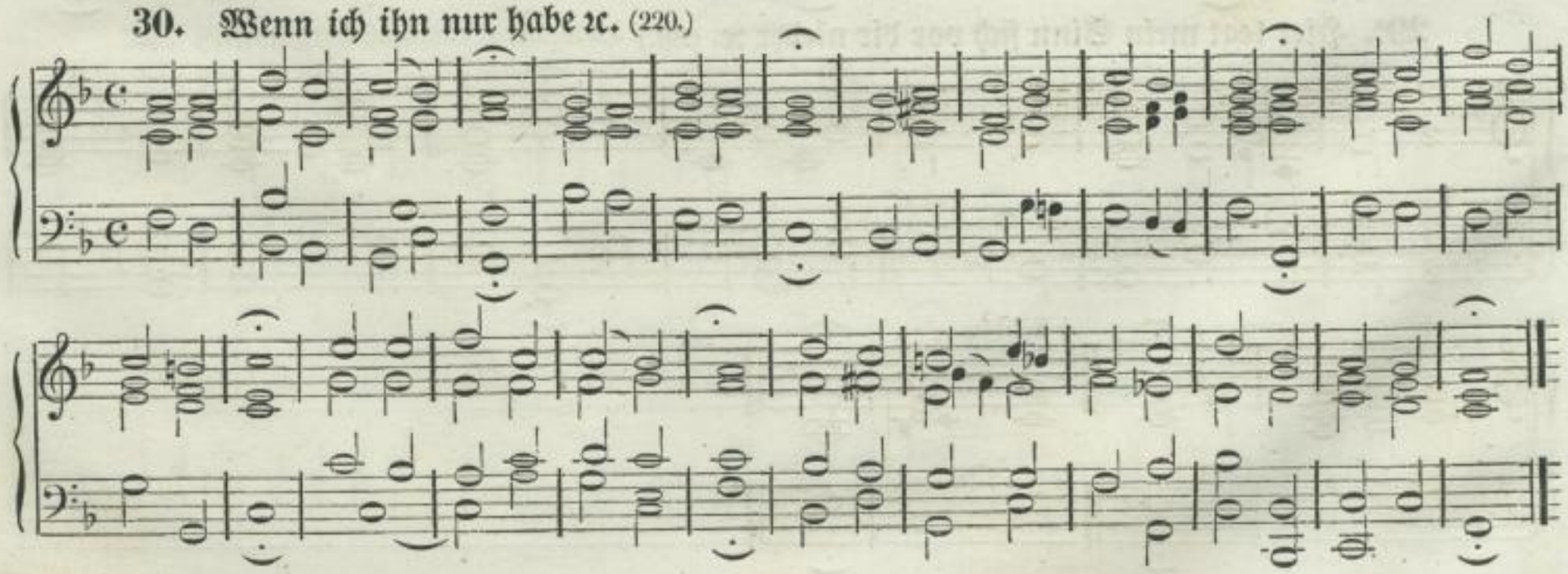

http://digital.slub-dresden.de/ppn337612544/32

31. Wird das nicht Freude seyn ꝛc. (Schtz. 266.)

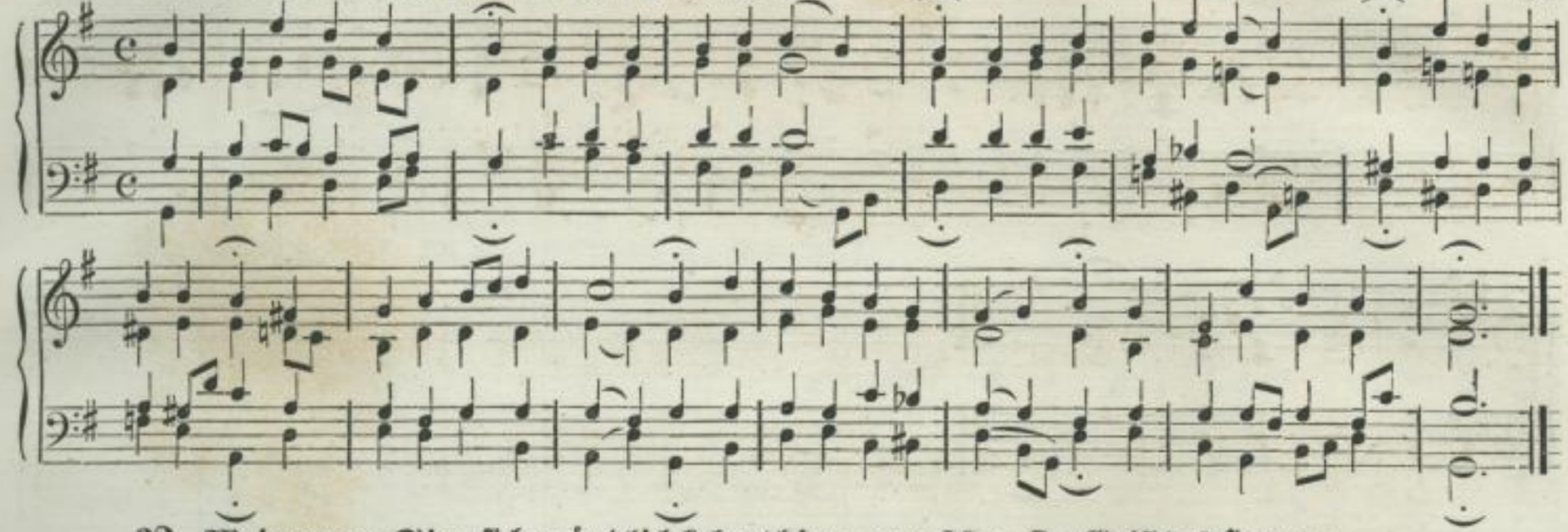

32. Mein ganzer Sinn sich gründlich kehret hin ꝛc. (659.) Metr. Du Geist des Herrn ꝛc.

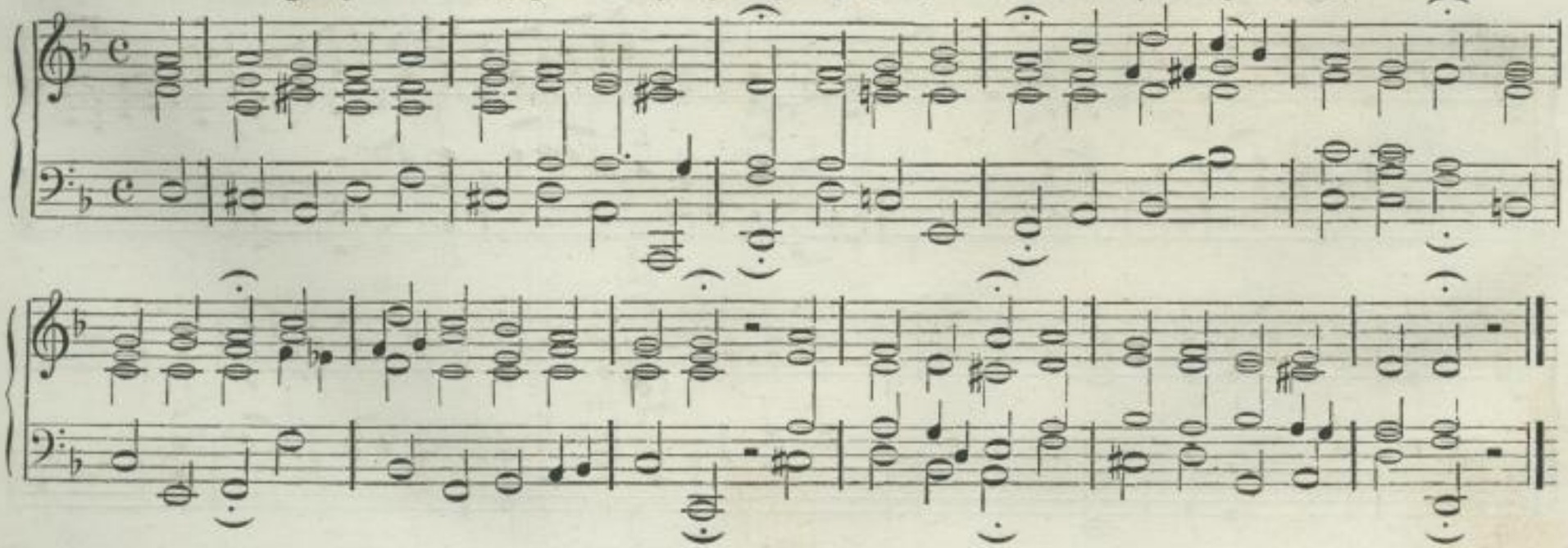

http://digital.slub-dresden.de/ppn337612544/33

33ª. Du Freude der Erlößten ꝛc. (211.) Metr. Herr Jesu, Gnadensonne ꝛc. (613.)

Simon.

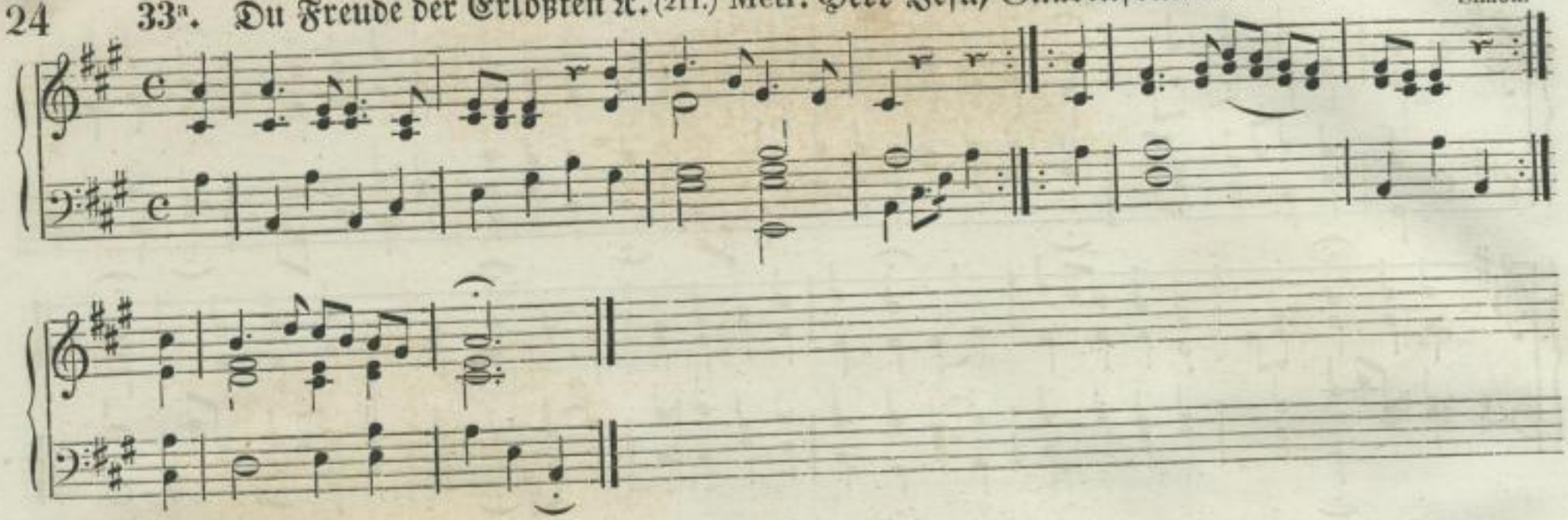

33ᵇ. Ihr Pilgrime auf Erden ꝛc. (691.) Metr. Es steh'n vor Gottes Throne ꝛc.

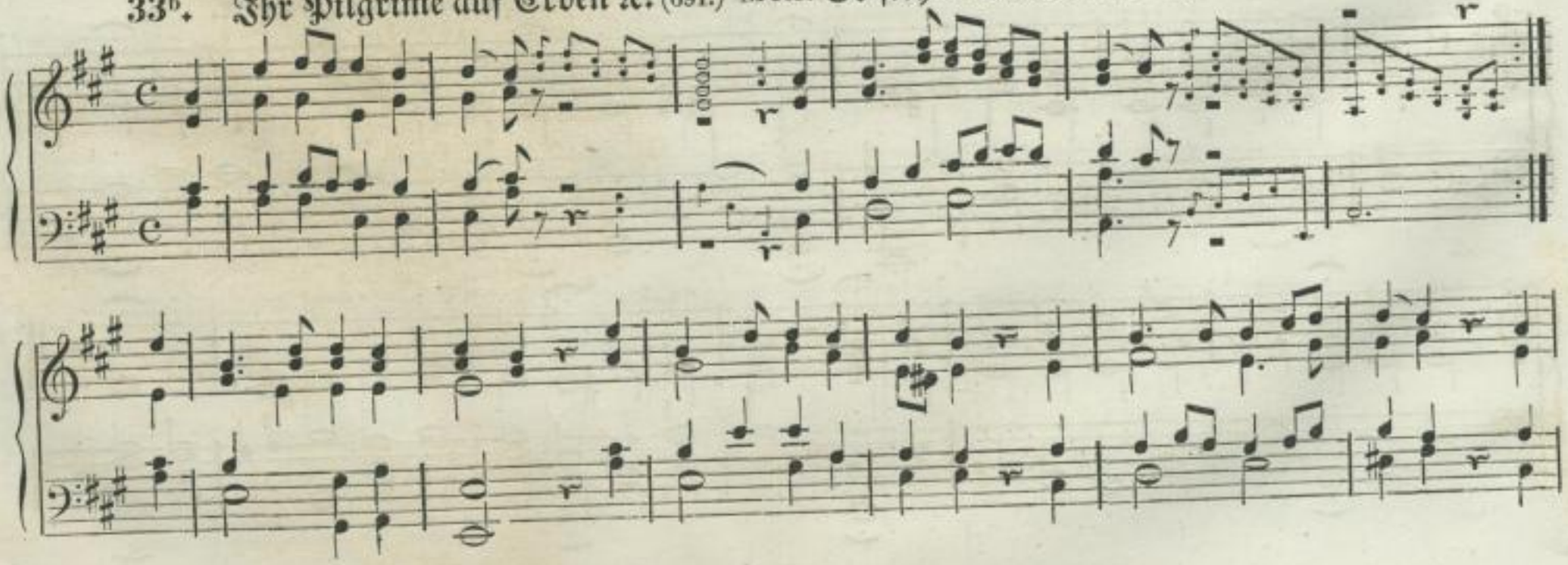

http://digital.slub-dresden.de/ppn337612544/34

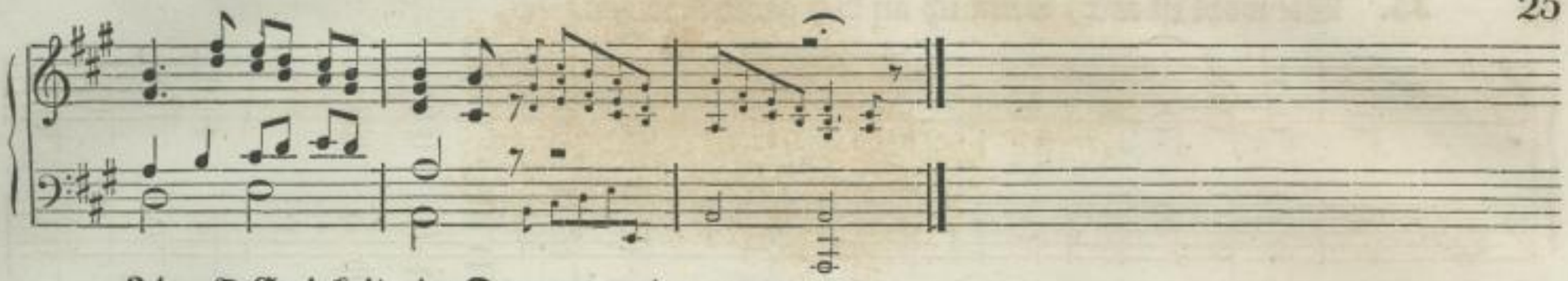

34. O Ewigkeit, du Donnerwort ꝛc. (Schtz. 309.)

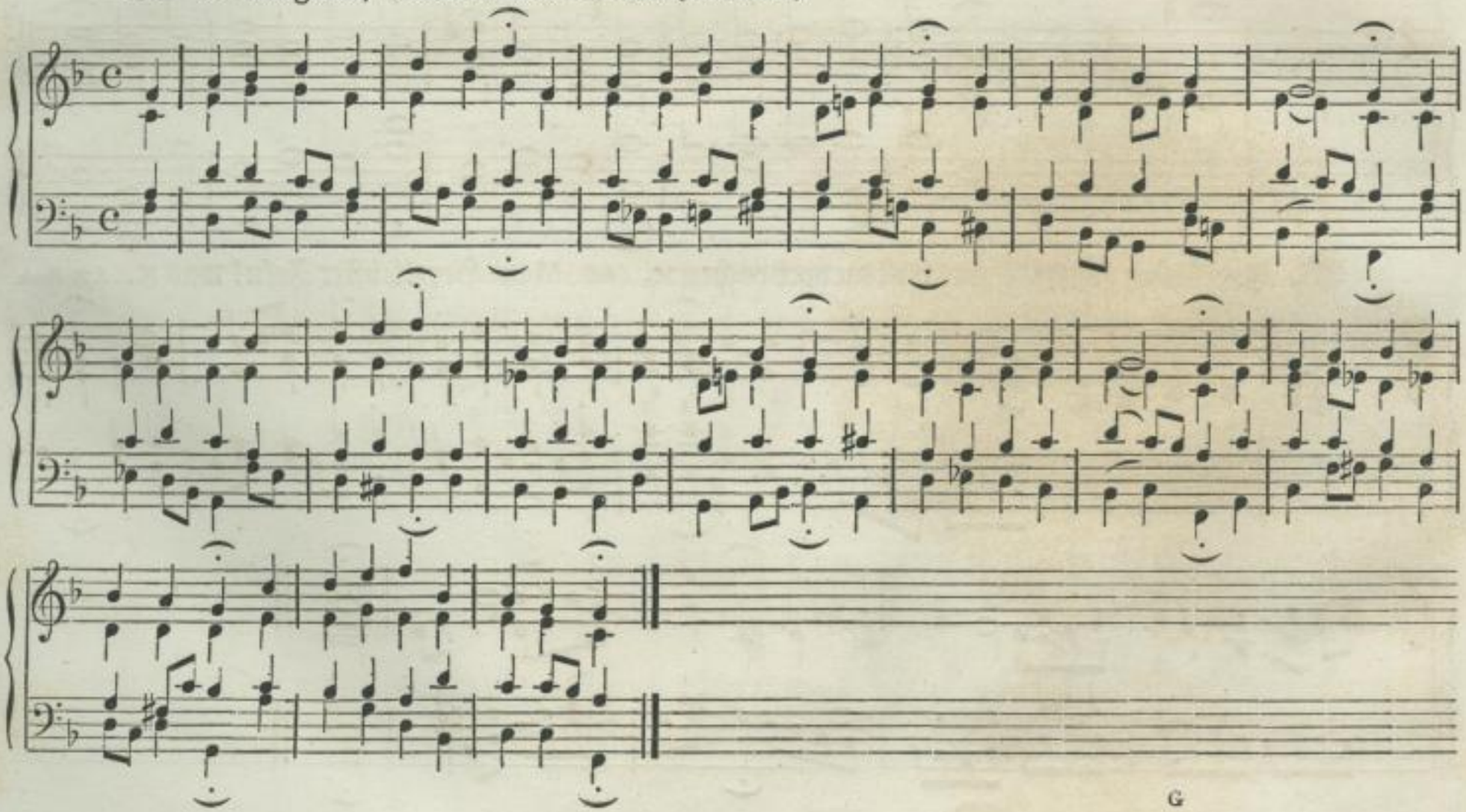

http://digital.slub-dresden.de/ppn337612544/35

35. Wie wohl ist mir, wenn ich an dich gedenke ꝛc. (167.)

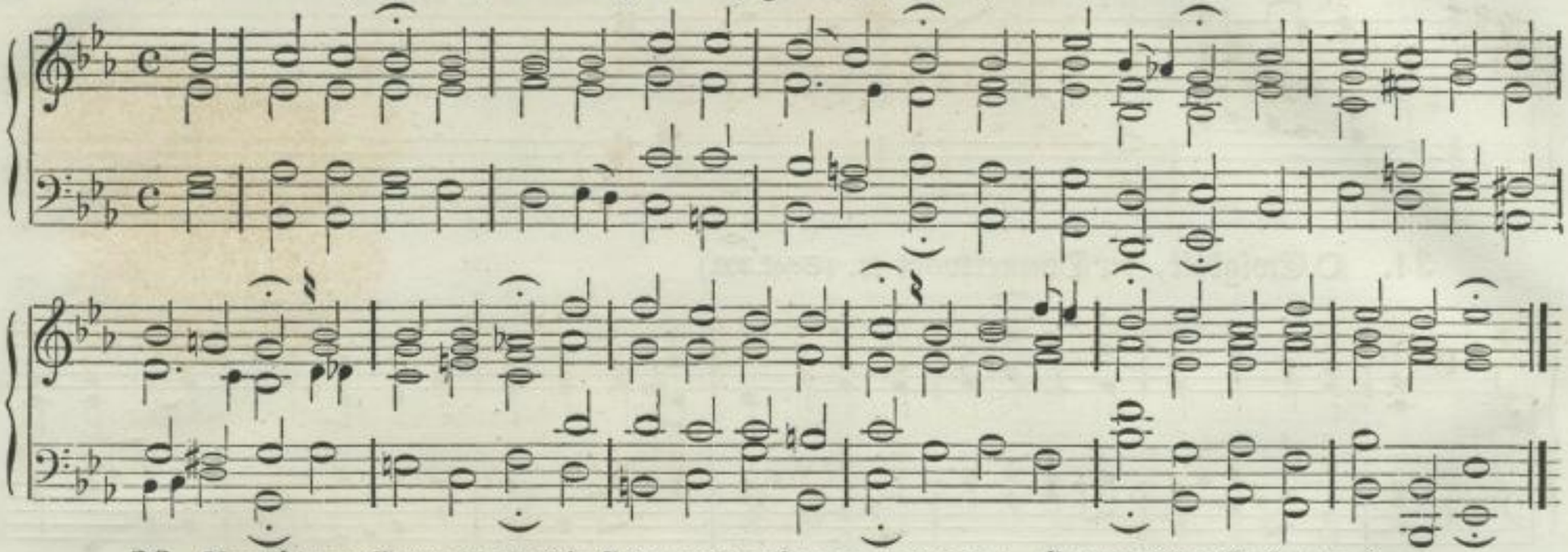

36. Versöhner Gottes! was hast du verbrochen ꝛc. (469.) Metr. **Herzliebster Jesu! was ꝛc.** J. S. Bach.

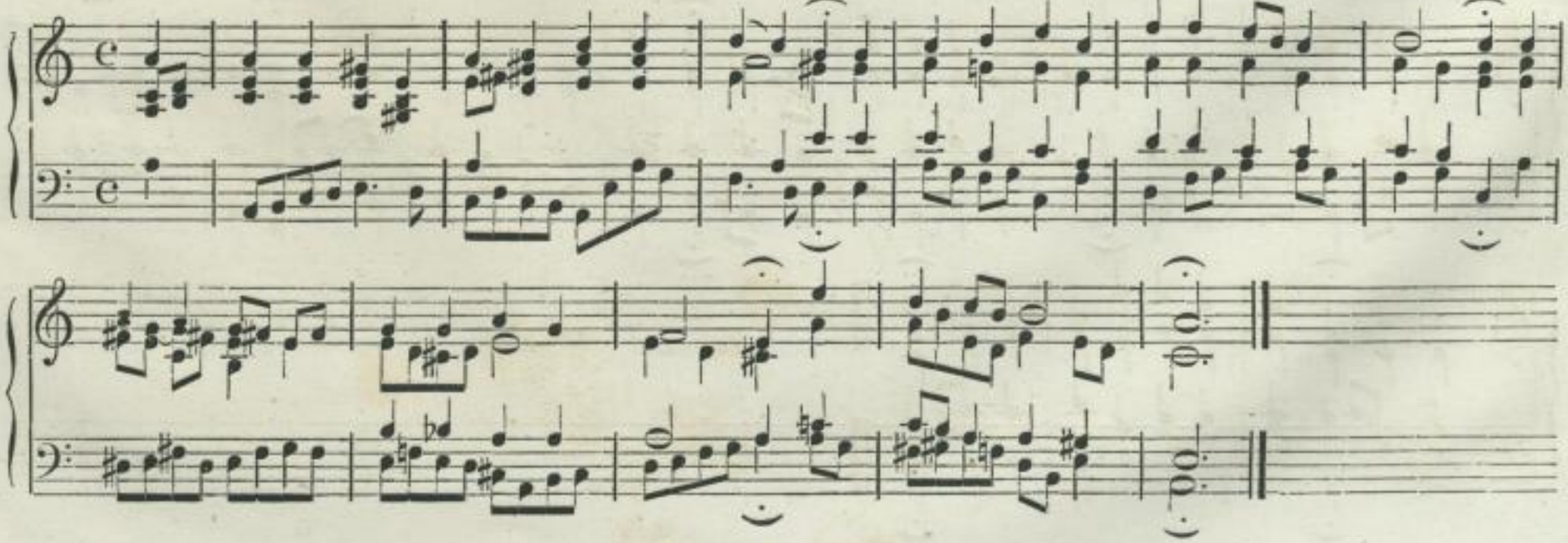

http://digital.slub-dresden.de/ppn337612544/36

37. Das wahre Christenthum ꝛc. (603.)

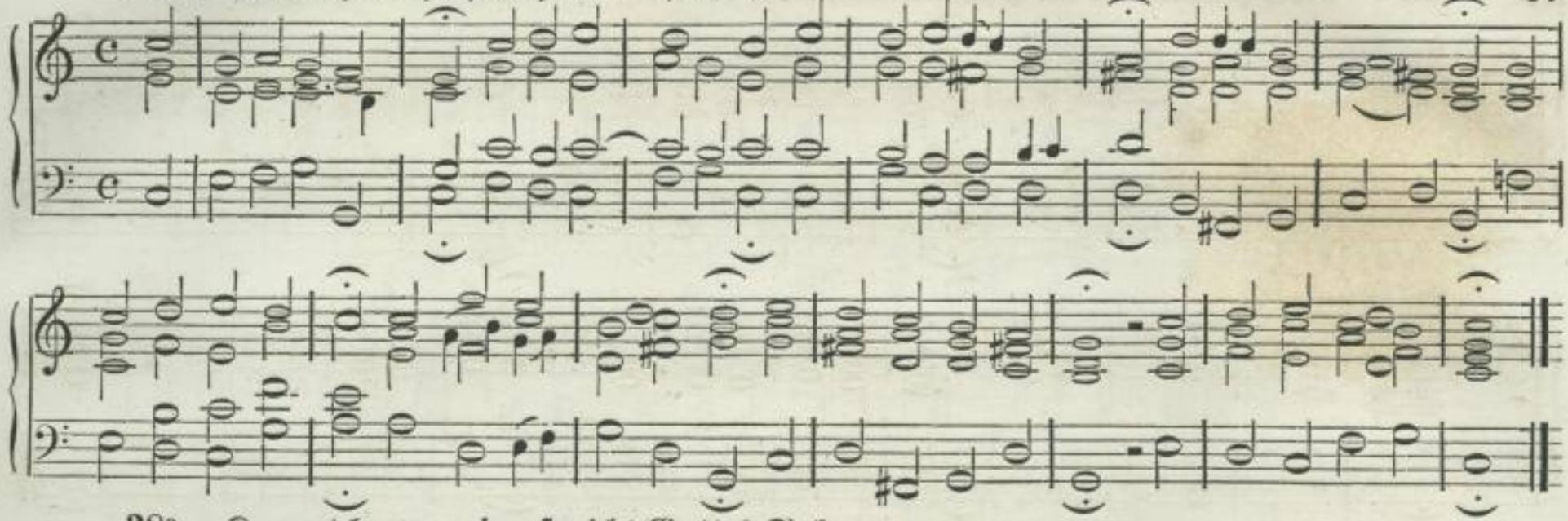

38ª. Kommt her zu mir, spricht Gottes Sohn ꝛc. (134.)

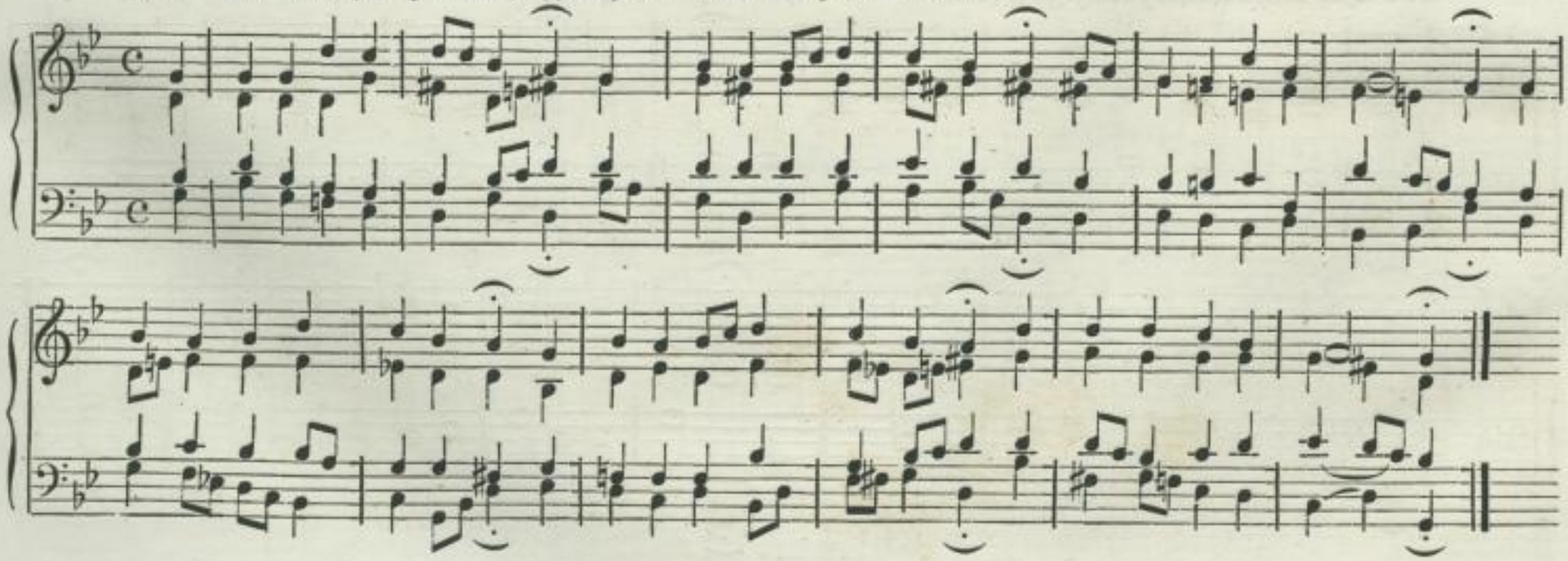

http://digital.slub-dresden.de/ppn337612544/37

38ᵇ. Noch wallen wir im Thränenthal ꝛc. (460.)

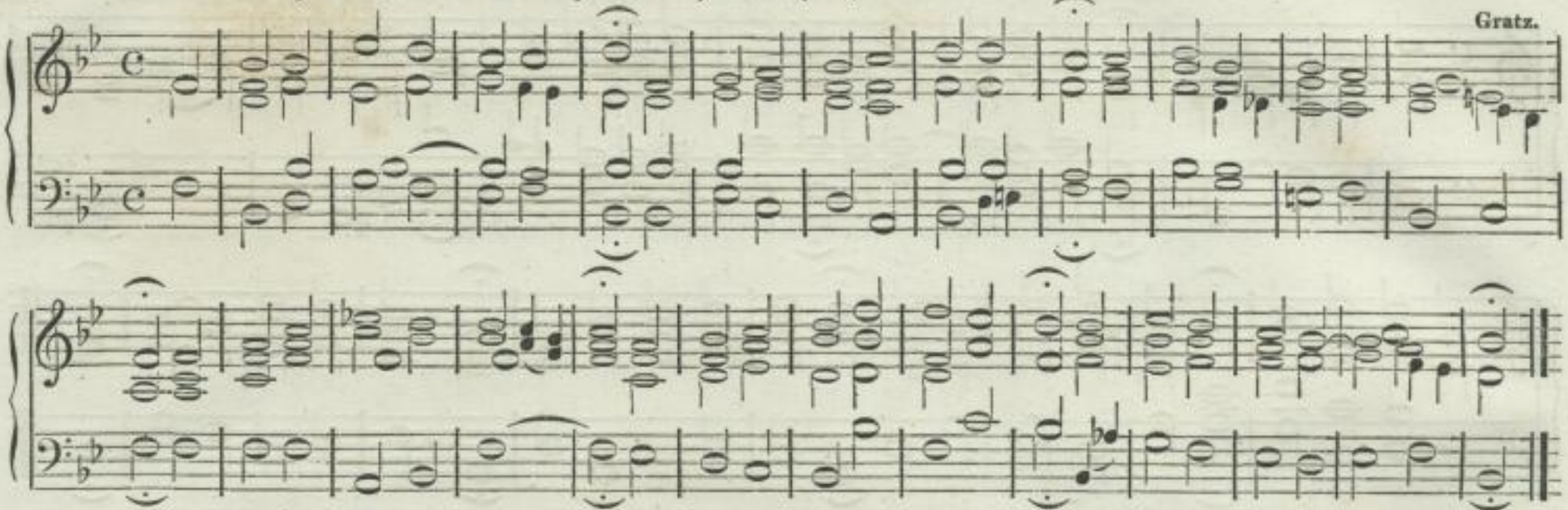

39. Ich rühme mich einzig ꝛc. (210.) Metr. Ach alles, was Himmel und Erde ꝛc.

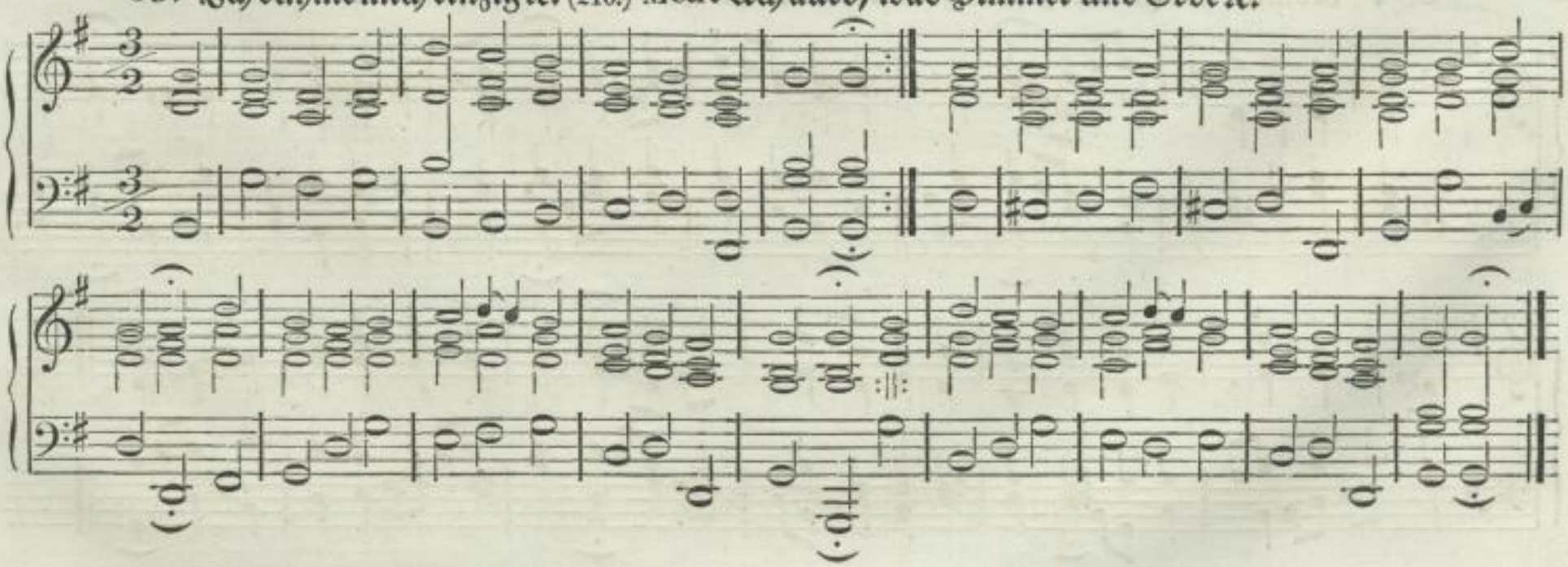

http://digital.slub-dresden.de/ppn337612544/38

40. Je größer das Kreuz ist, je näher der Himmel ꝛc. (315.)

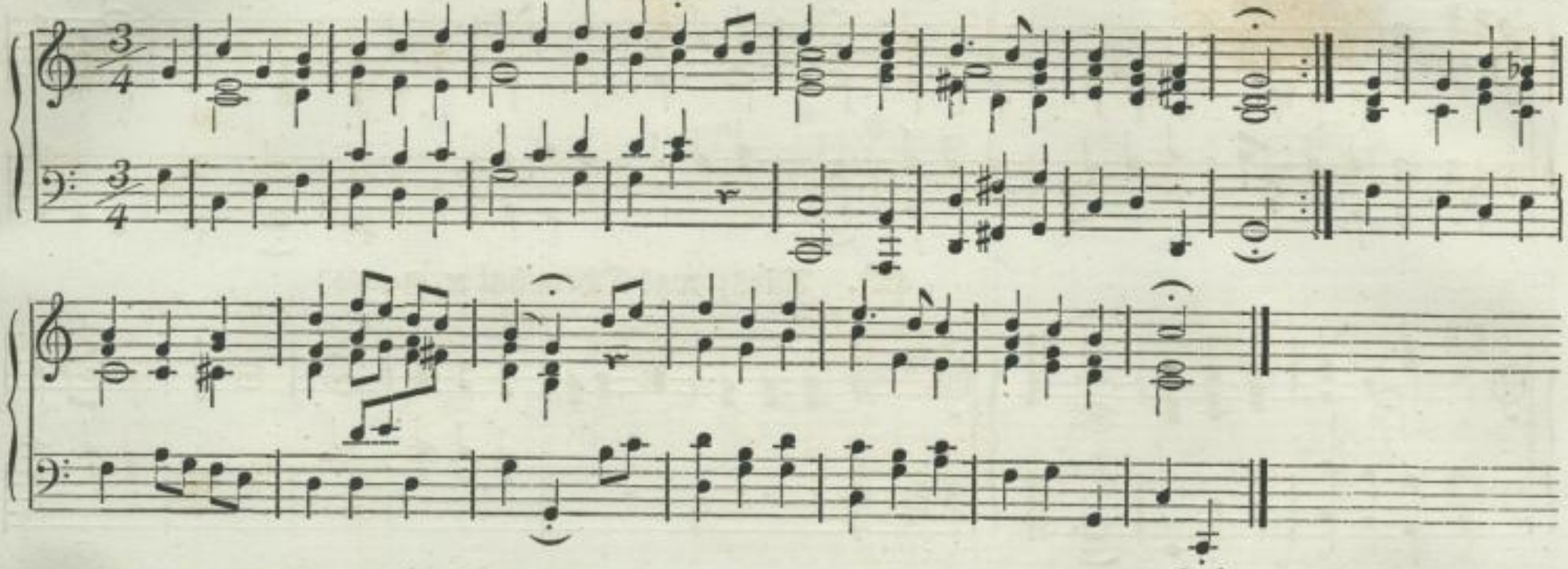

41. Liebenden Seelen wird alles zur Lust ꝛc. (316.) Metr. Nähert euch immer, Schmerz ꝛc.

Hiller.

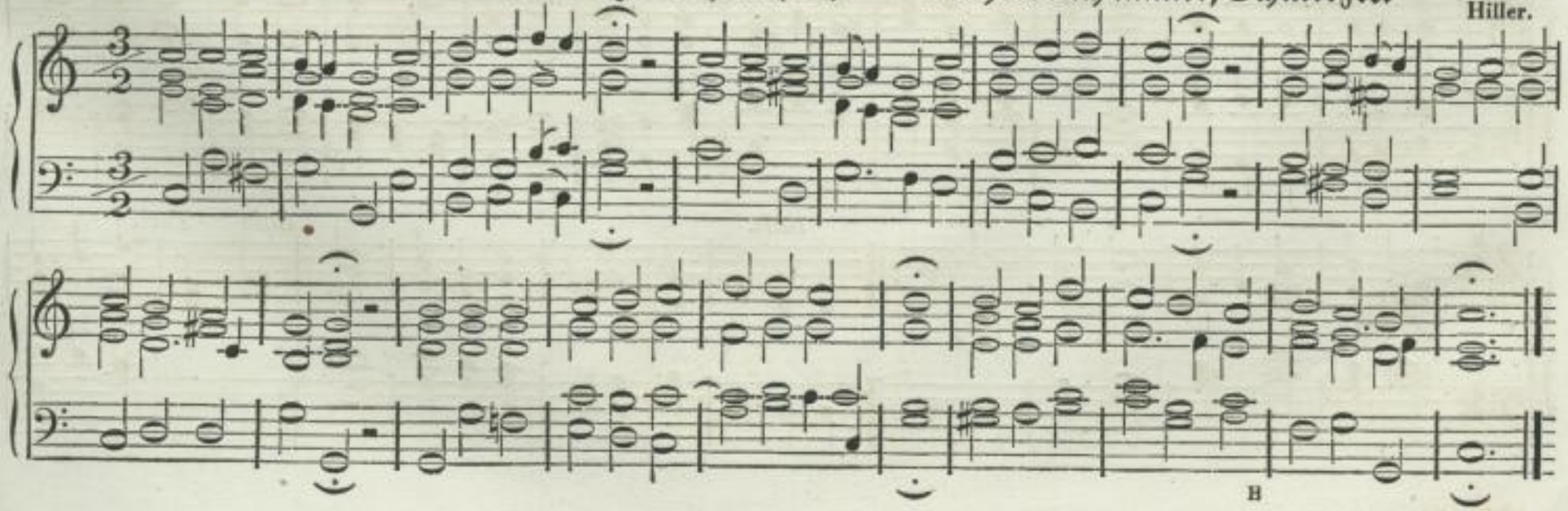

http://digital.slub-dresden.de/ppn337612544/39

42ª. Alles, was Odem hat ꝛc. (412.)

J. H. Tscherlitzky.

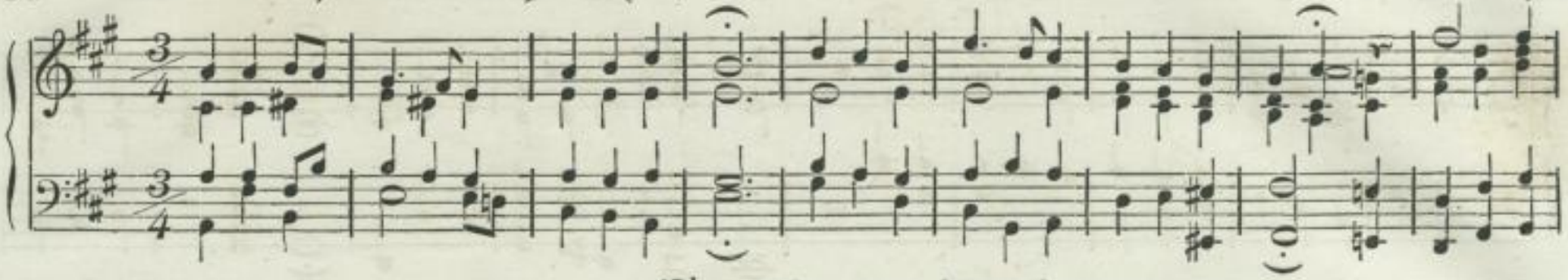

42ᵇ. Alles, was Odem hat ꝛc. (Feyerlich.)

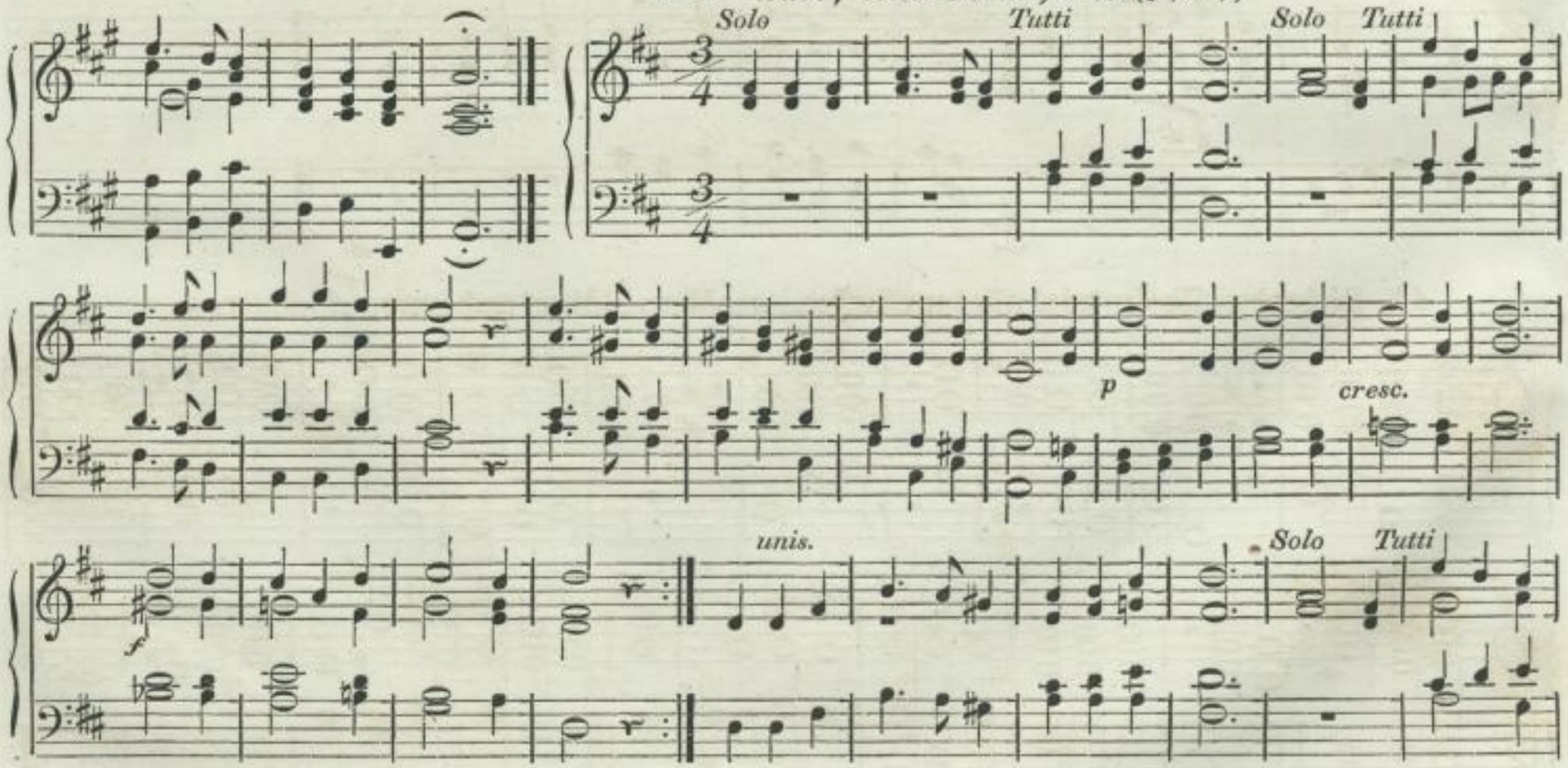

http://digital.slub-dresden.de/ppn337612544/40

unis.

f

ff

p

http://digital.slub-dresden.de/ppn337612544/41

43. Ich will dich lieben, meine Stärke ꝛc. (202.)

M. Haydn.

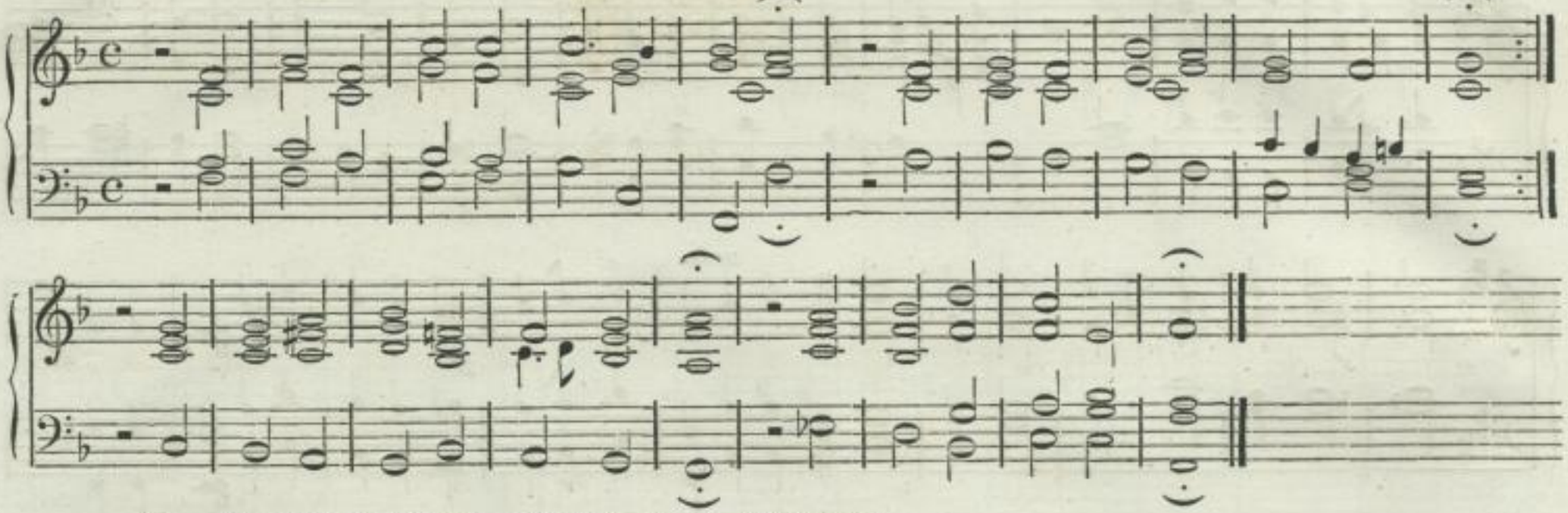

44. Nichts ist schöner, als Geduld ꝛc. (Schtz. 304.)

Herzlich.

L. Reichardt.

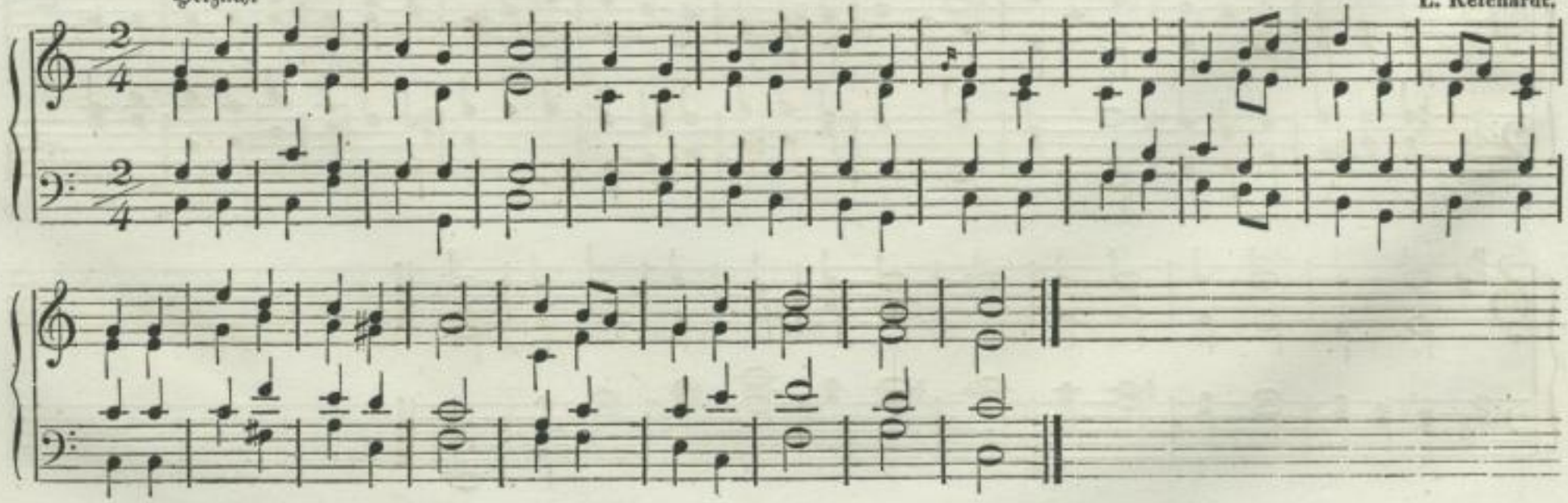

http://digital.slub-dresden.de/ppn337612544/42

45. O Traurigkeit! o Herzeleid ꝛc. (55.)

Johann Schop.

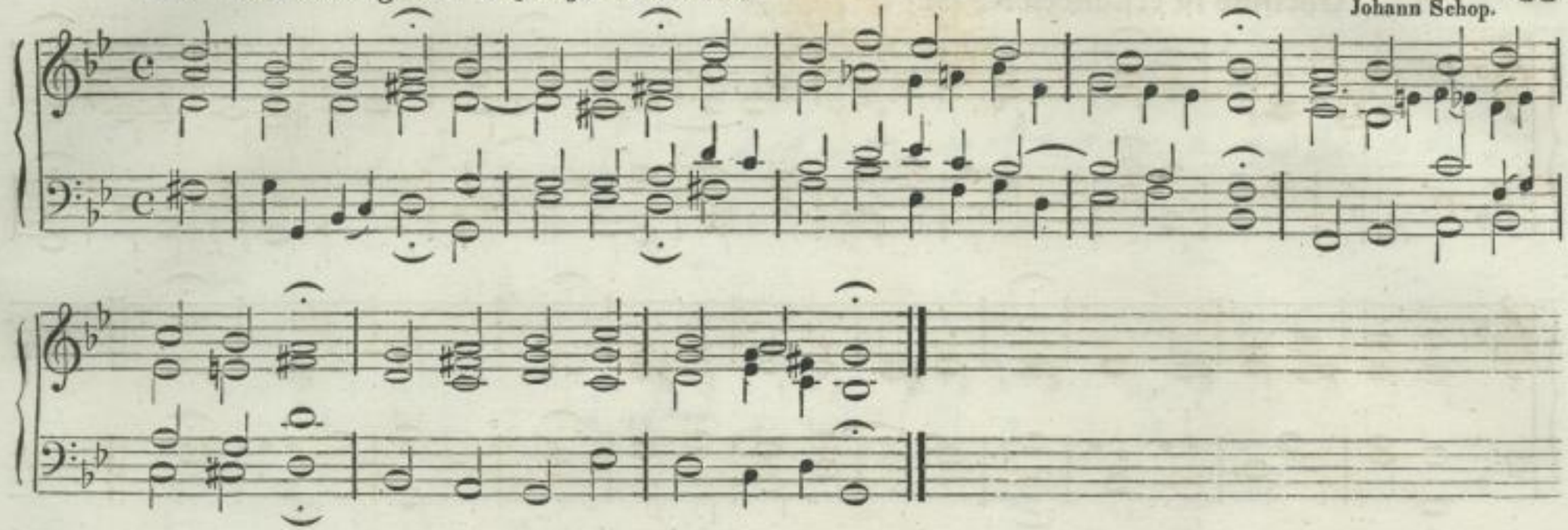

46. Du hast uns, Herr der Herrlichkeit ꝛc. (465.)

J. Rud. Ahle.

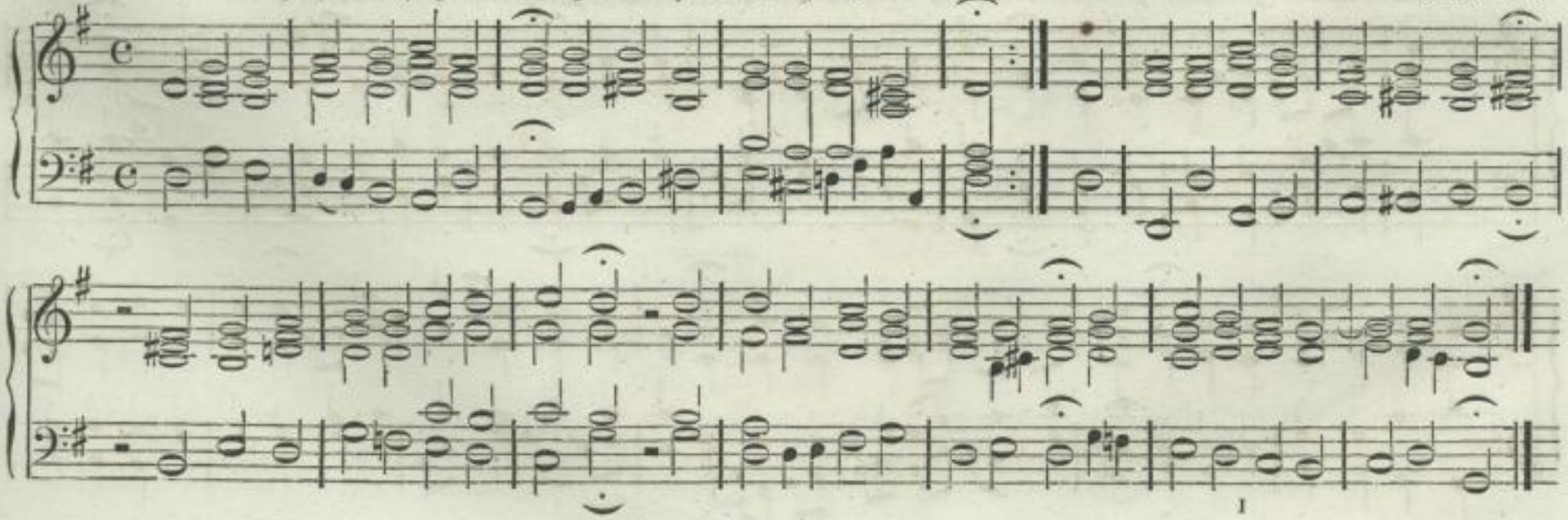

http://digital.slub-dresden.de/ppn337612544/43

47. Christus ist erstanden ꝛc. (51.)

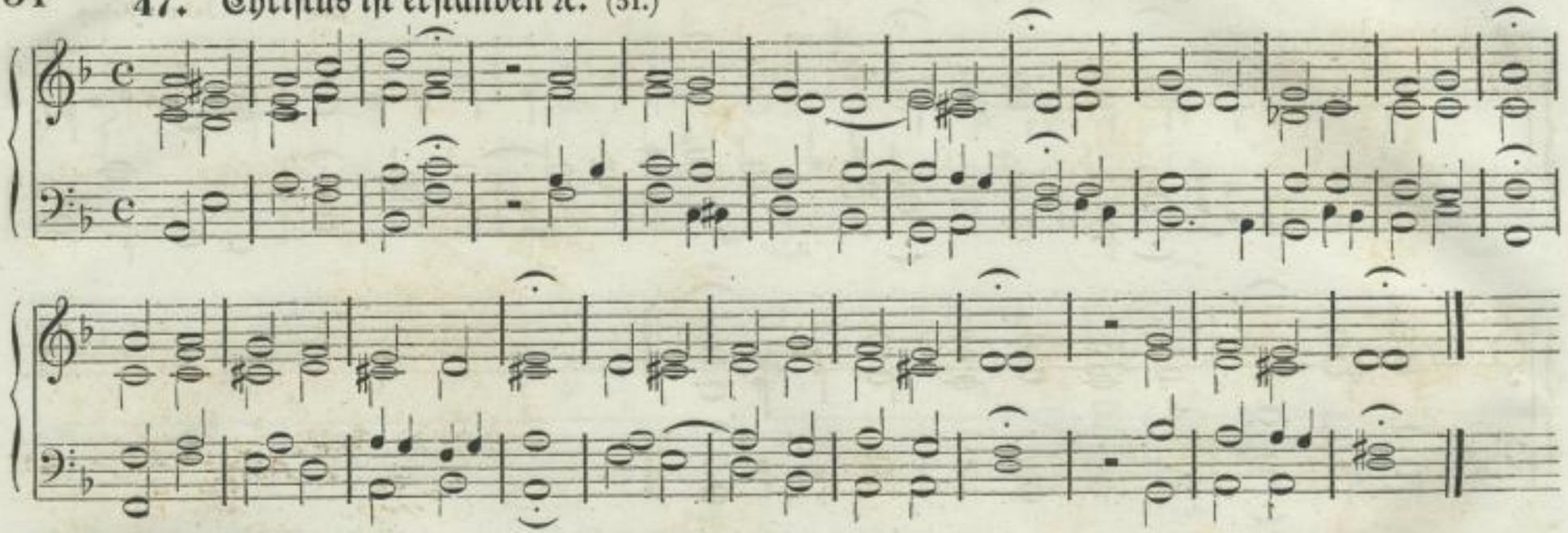

48. Von ganzem Herzen lieb' ich dich ꝛc. (216.) Metr. Herzlich lieb hab' ich dich ꝛc.

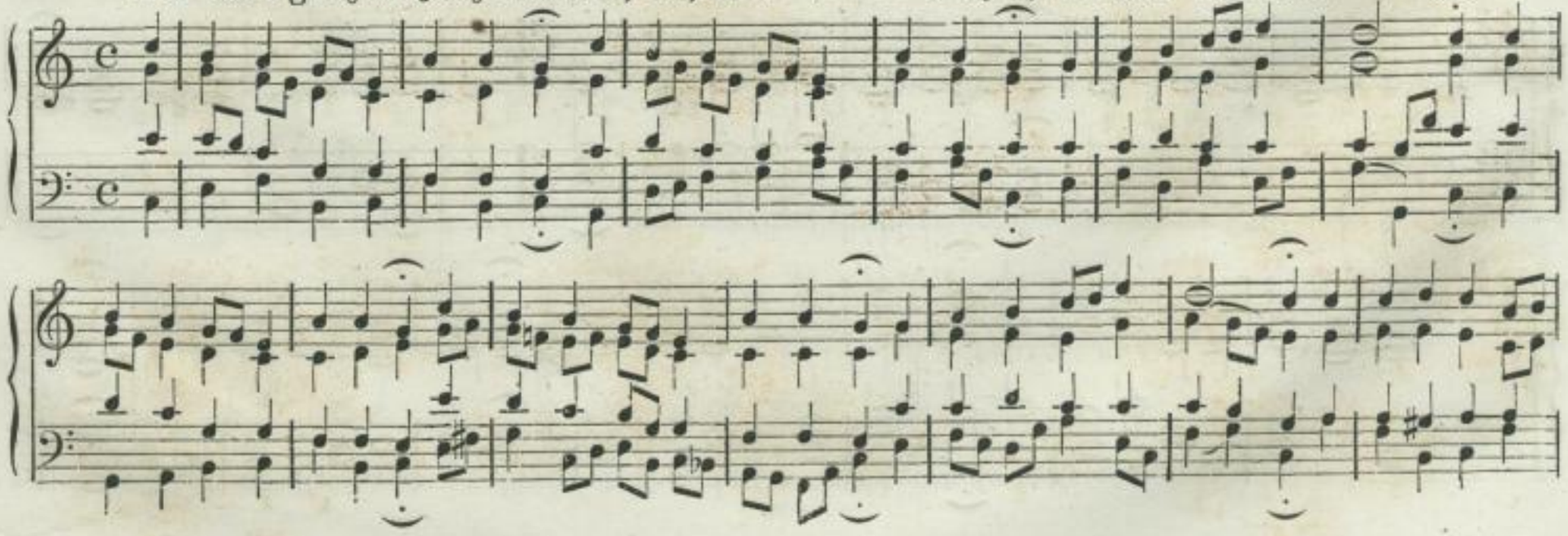

http://digital.slub-dresden.de/ppn337612544/44

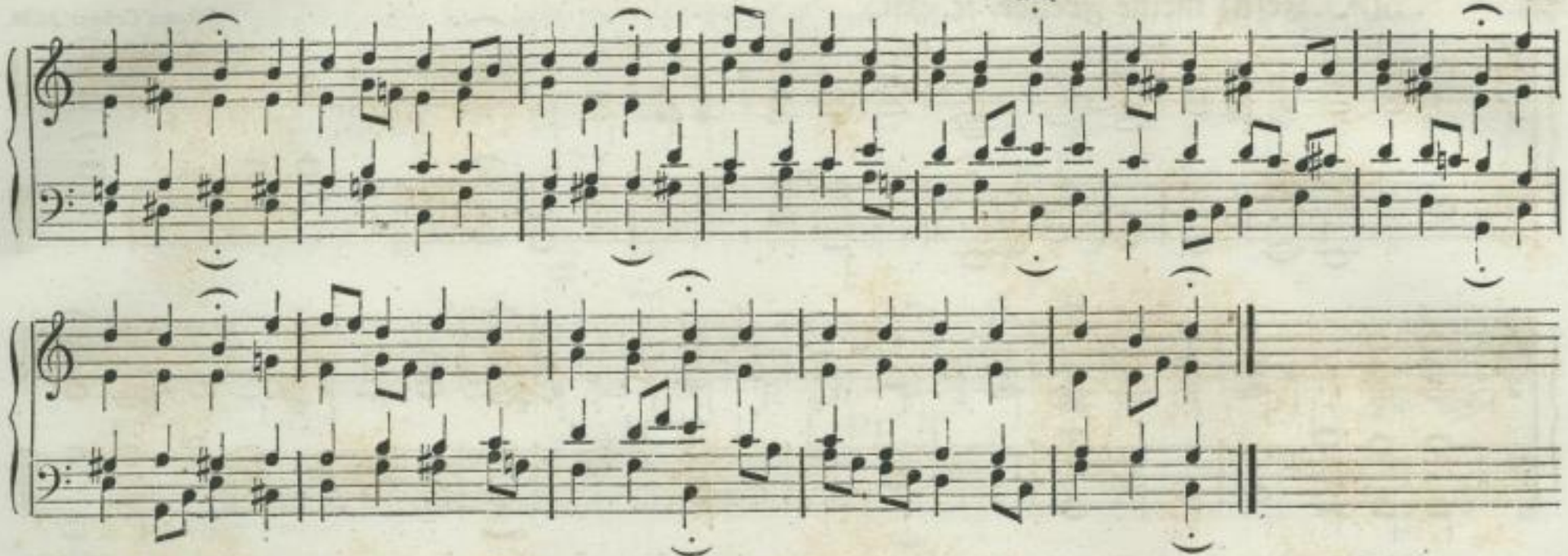

49. Sage mir, du, den meine Seele liebt! ꝛc. (320.)

Mich. Steindl Pr. z. E.

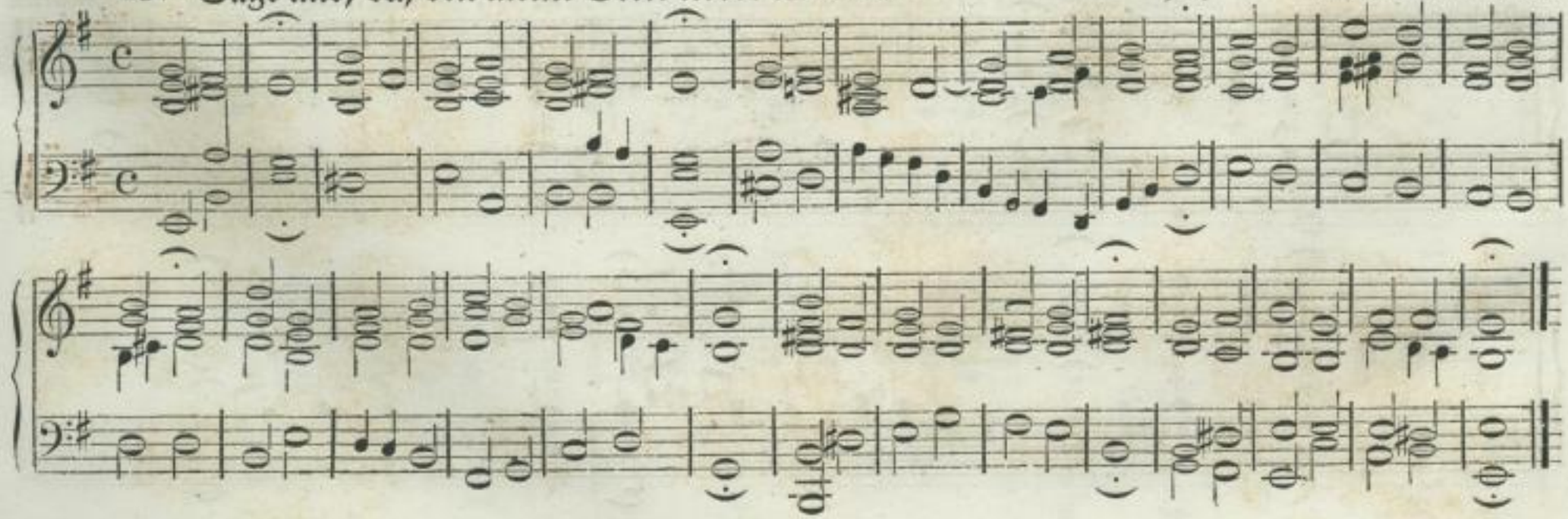

http://digital.slub-dresden.de/ppn33761254 4/45

50a. Jesu! meine Freude, ꝛc. (331.)

Johann Crüger 1630.

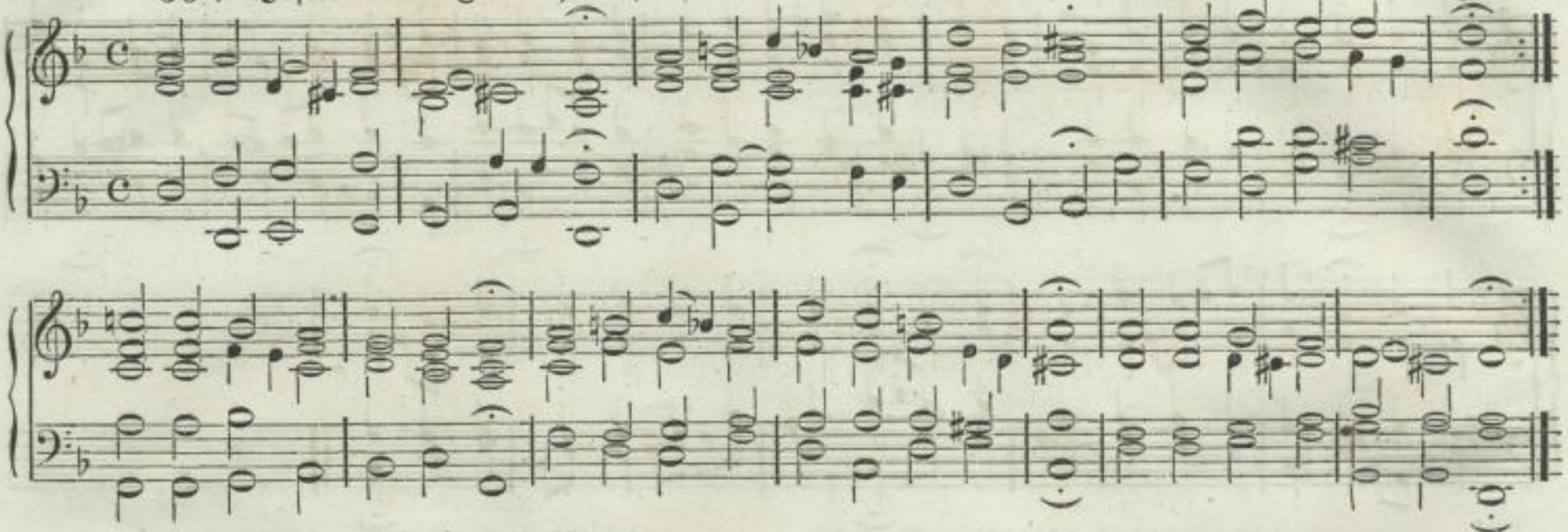

50b. Wort aus Gottes Munde ꝛc. (1.)

Gratz.

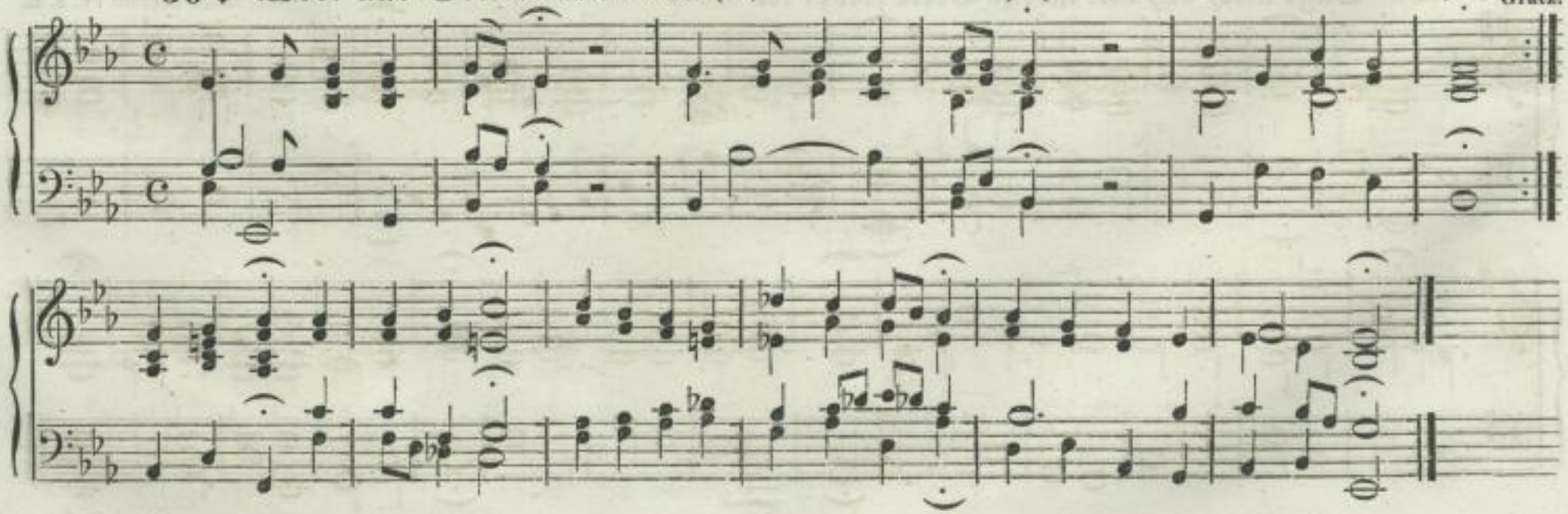

http://digital.slub-dresden.de/ppn337612544/46

51. Des Heilands rein und theures Blut ꝛc. (100.) Metr. Da Jesus an dem Kreuze ꝛc.

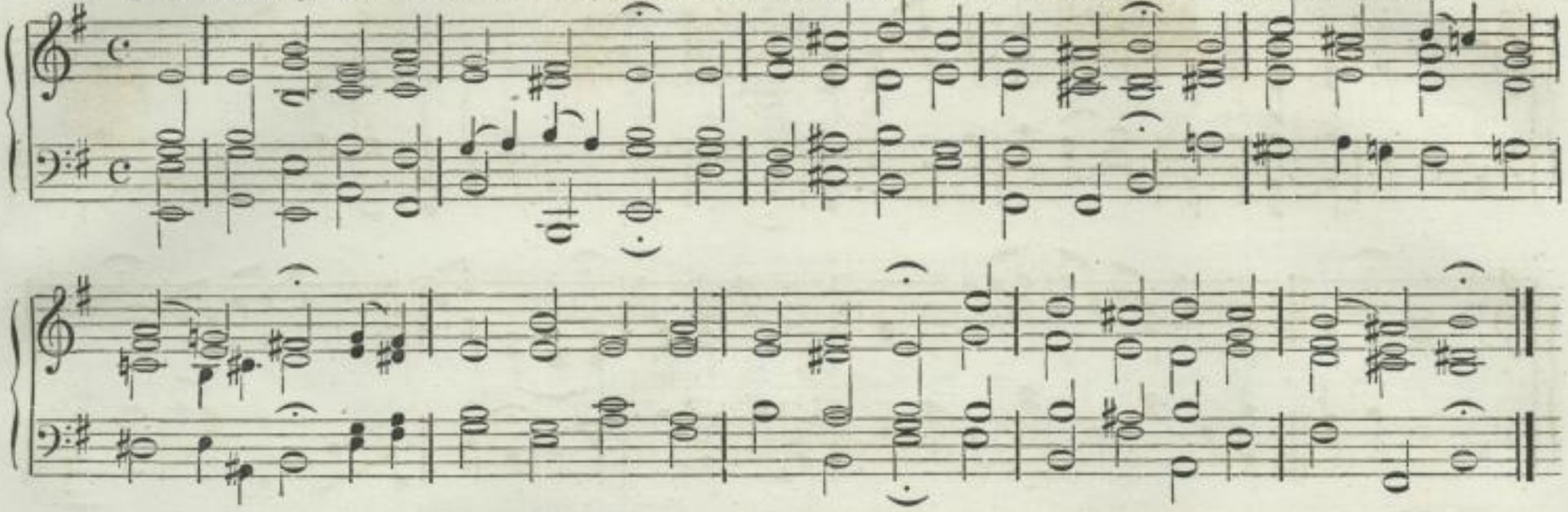

52ª. Wer Ohren hat zu hören ꝛc. (464.) Metr. Herzlich thut mich verlangen ꝛc.

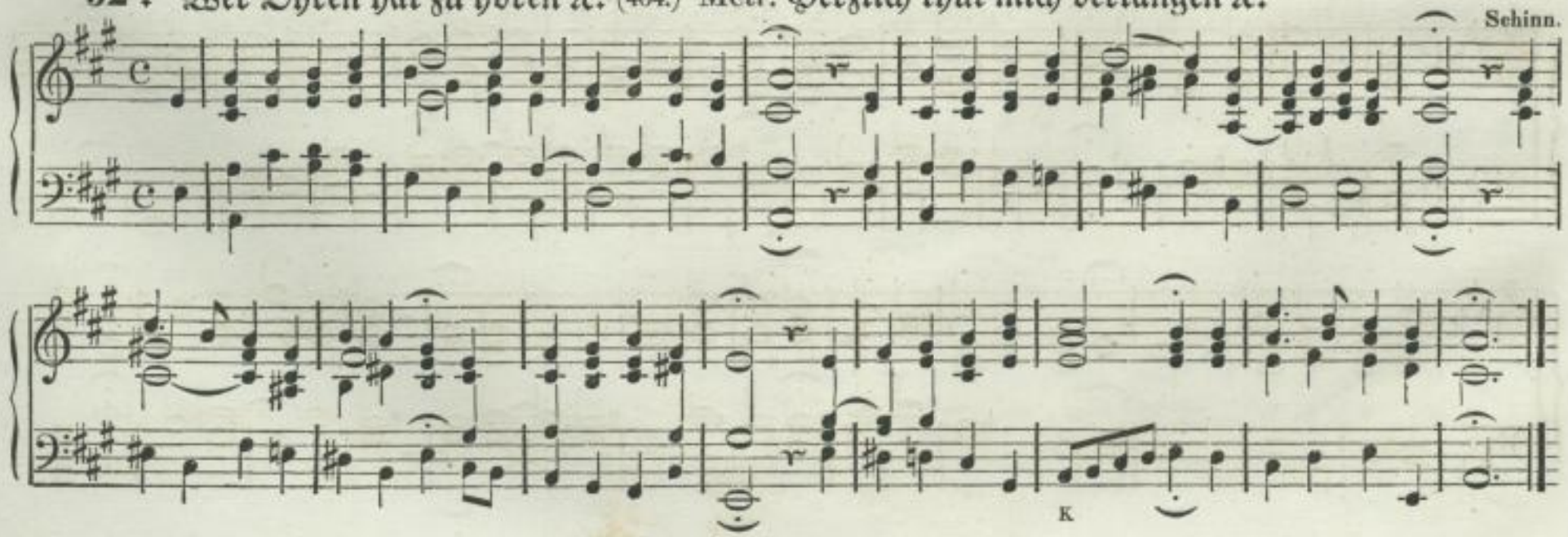

http://digital.slub-dresden.de/ppn337612544/47

52b. Die Gnade sey mit allen ꝛc. (392. u. 785.) Metr. Befiehl du deine Wege ꝛc.

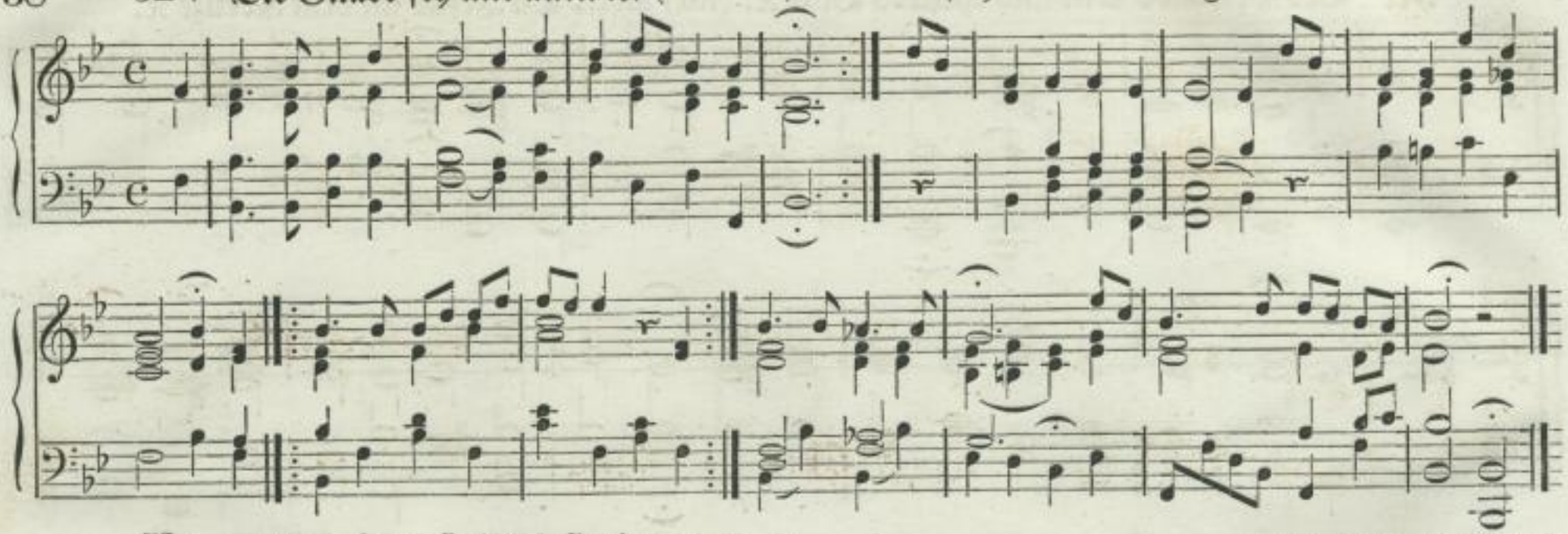

52c. Sieh' deinen Heiland sterben ꝛc. (471.)

Amalia Prinzessin v. Preussen.

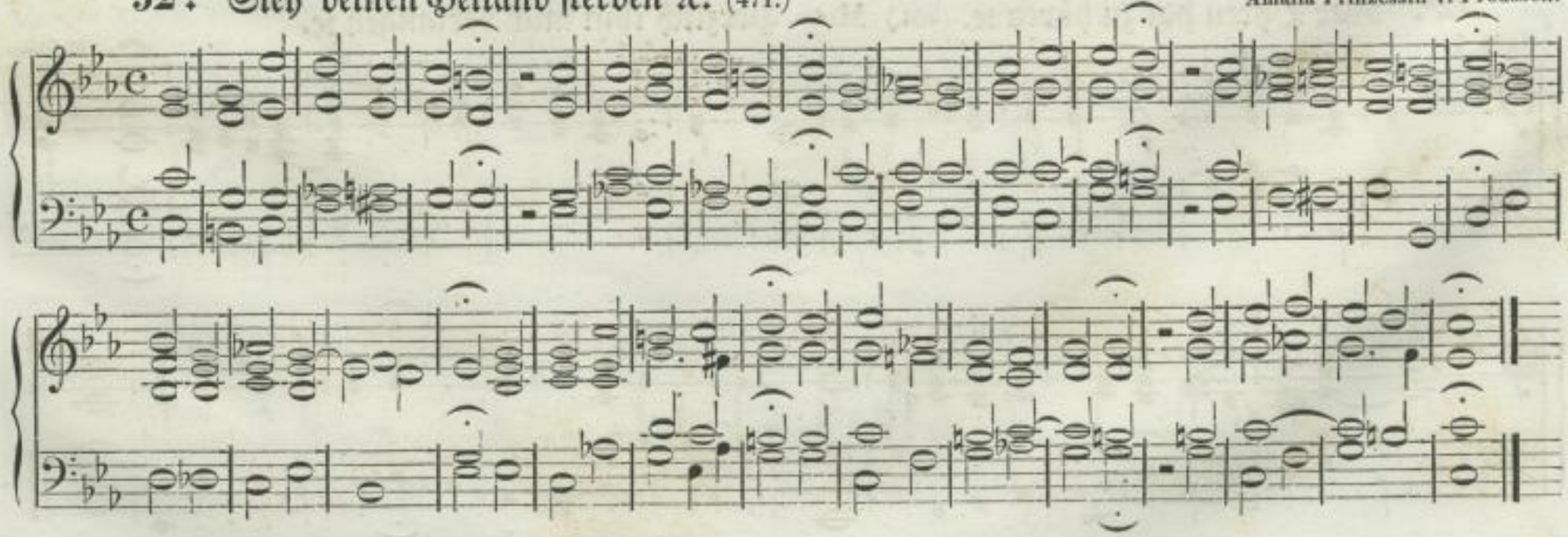

http://digital.slub-dresden.de/ppn337612544/48

52d. O Haupt voll Blut und Wunden ꝛc. (45.)

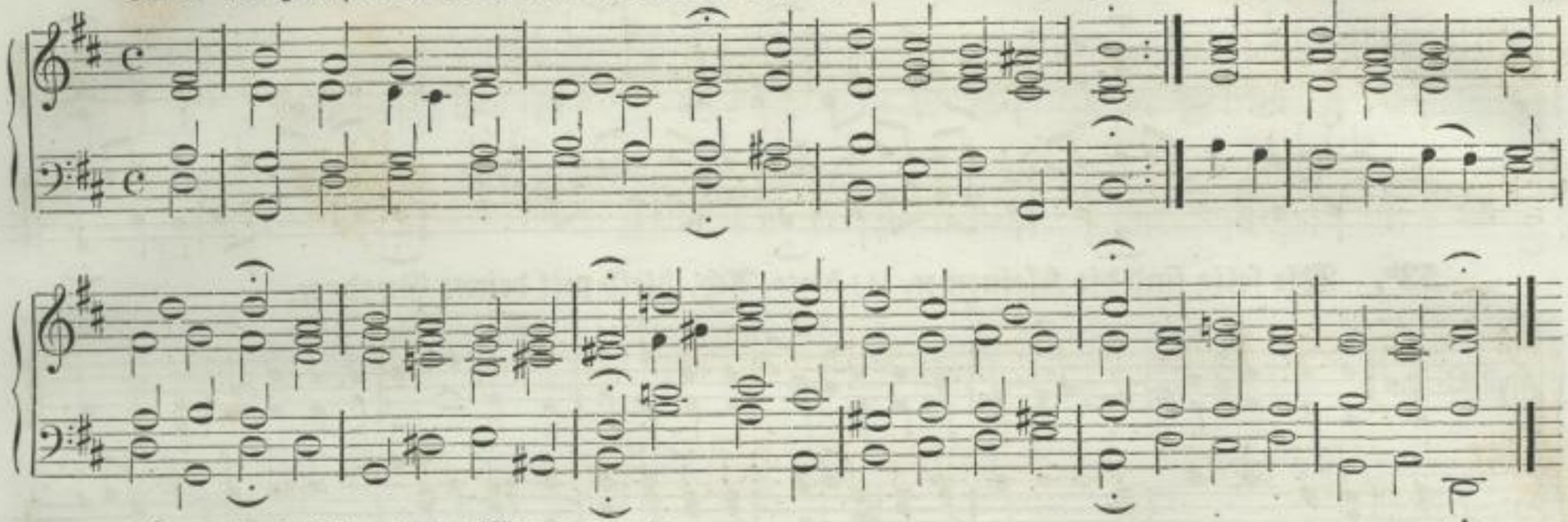

52e. Befiehl du deine Wege ꝛc. (74.)

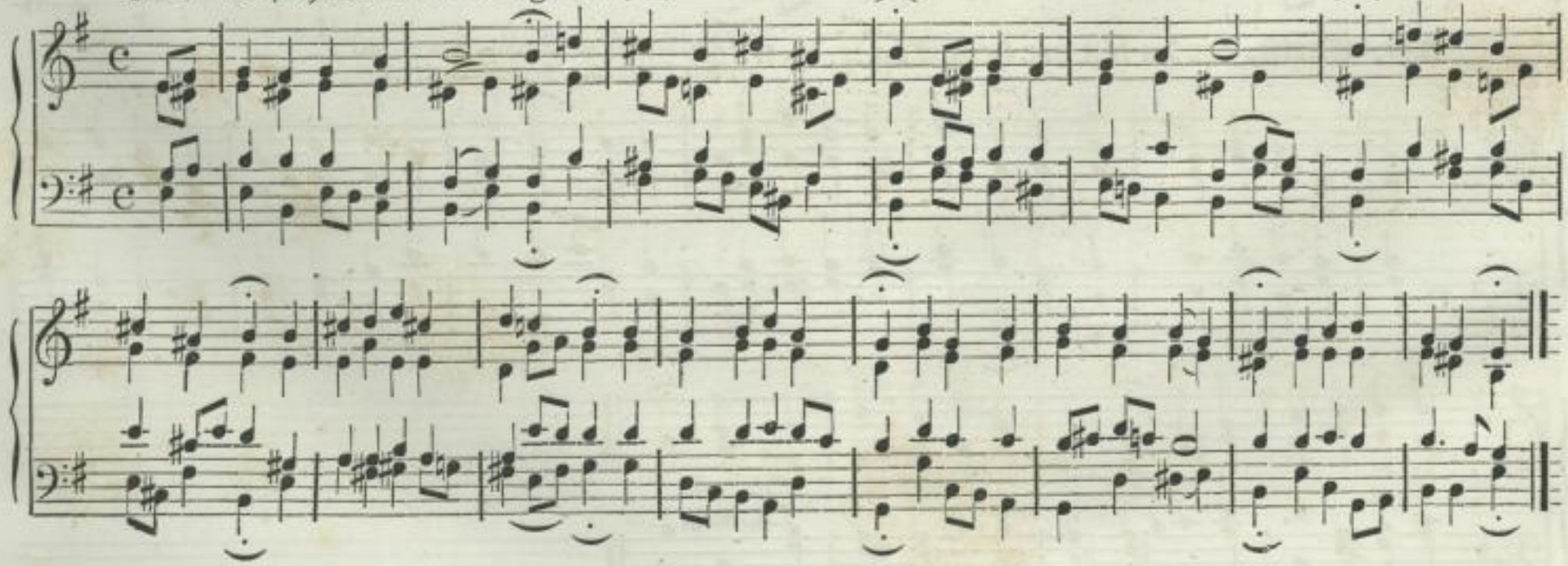

http://digital.slub-dresden.de/ppn33761254/49

53ª. Ach, bleib mit deiner Gnade ꝛc. (811.) Metr. Ach wär' ich doch schon droben ꝛc. (732.)

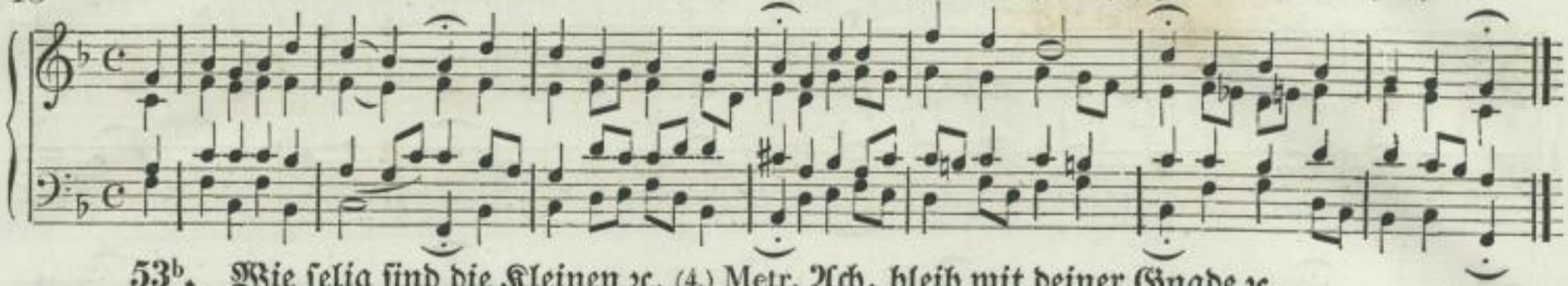

53ᵇ. Wie selig sind die Kleinen ꝛc. (4.) Metr. Ach, bleib mit deiner Gnade ꝛc.

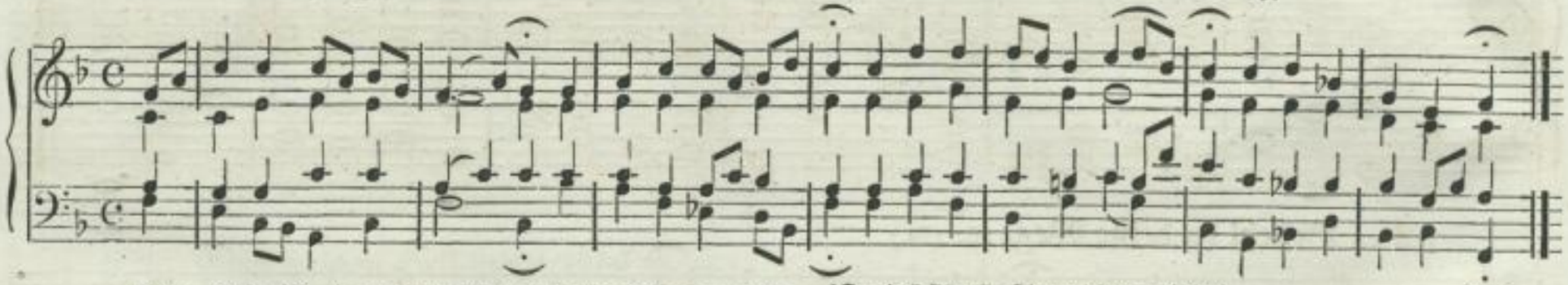

54ª. Christ, der du bist der helle Tag ꝛc. Metr. { Du, deß sich alle Himmel freu'n. (381.) / Wir singen dir, Immanuel. (11.)

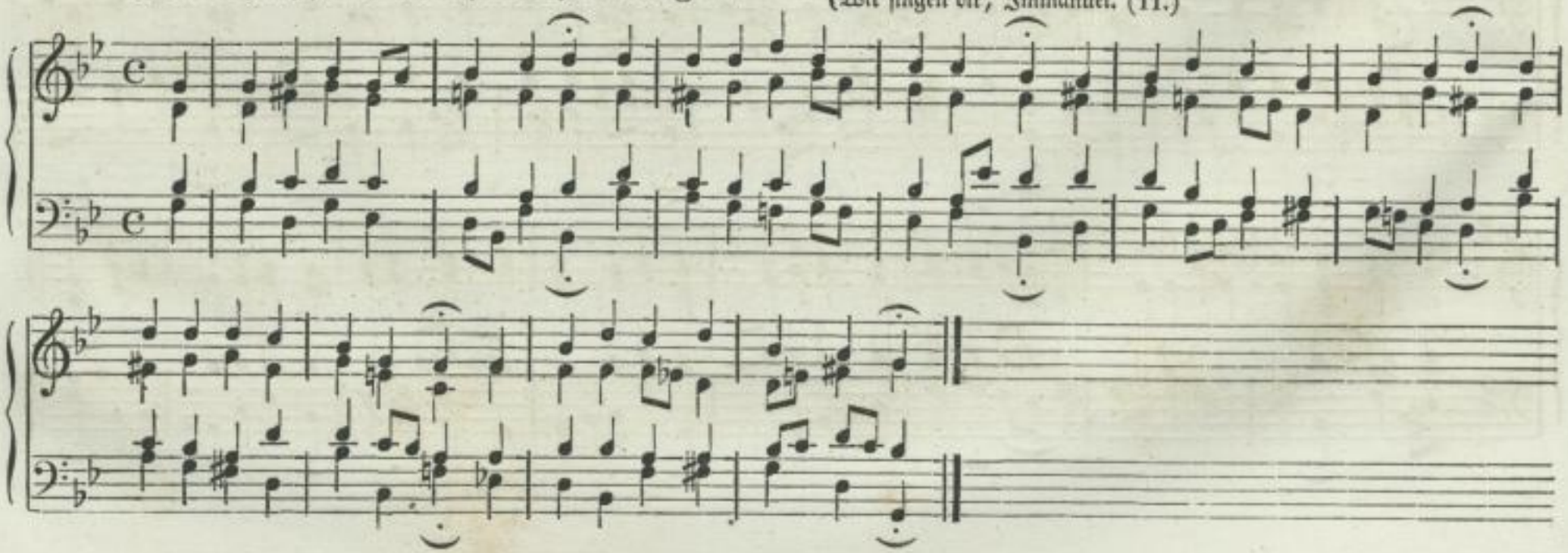

http://digital.slub-dresden.de/ppn337612544/50

54b. O du, der einst im Grabe lag ꝛc. (486.)

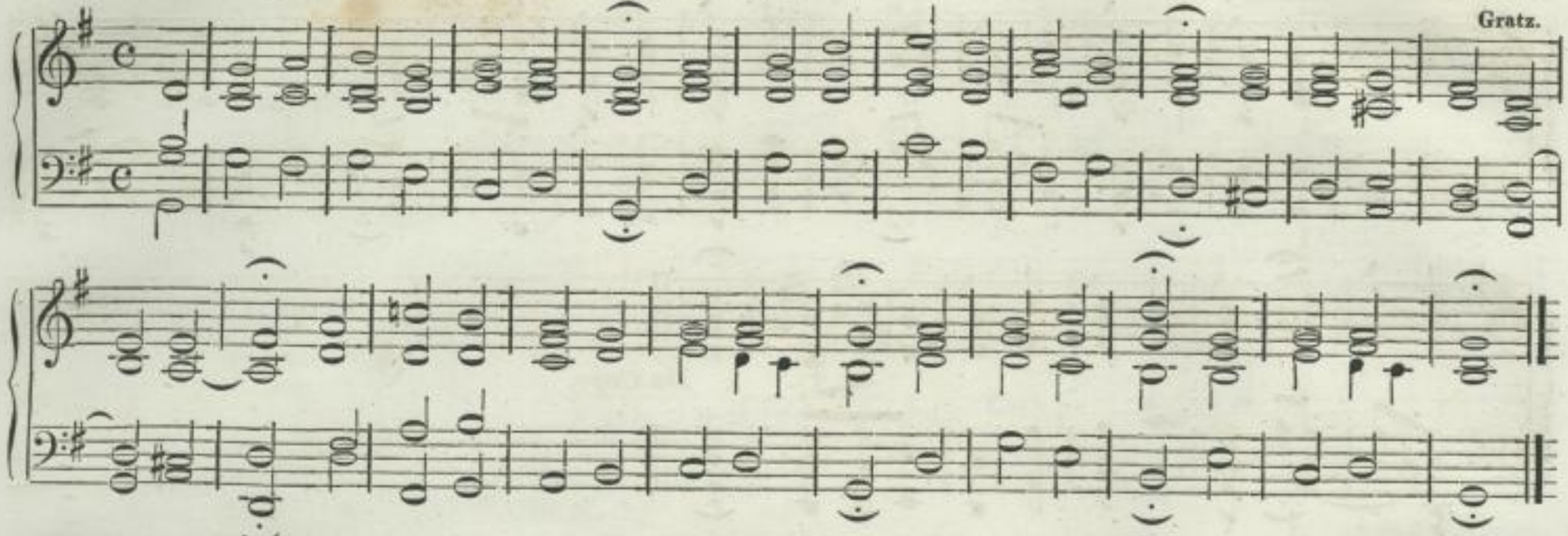

55. Wenn Gott nicht gnädig wär ꝛc. (588.)

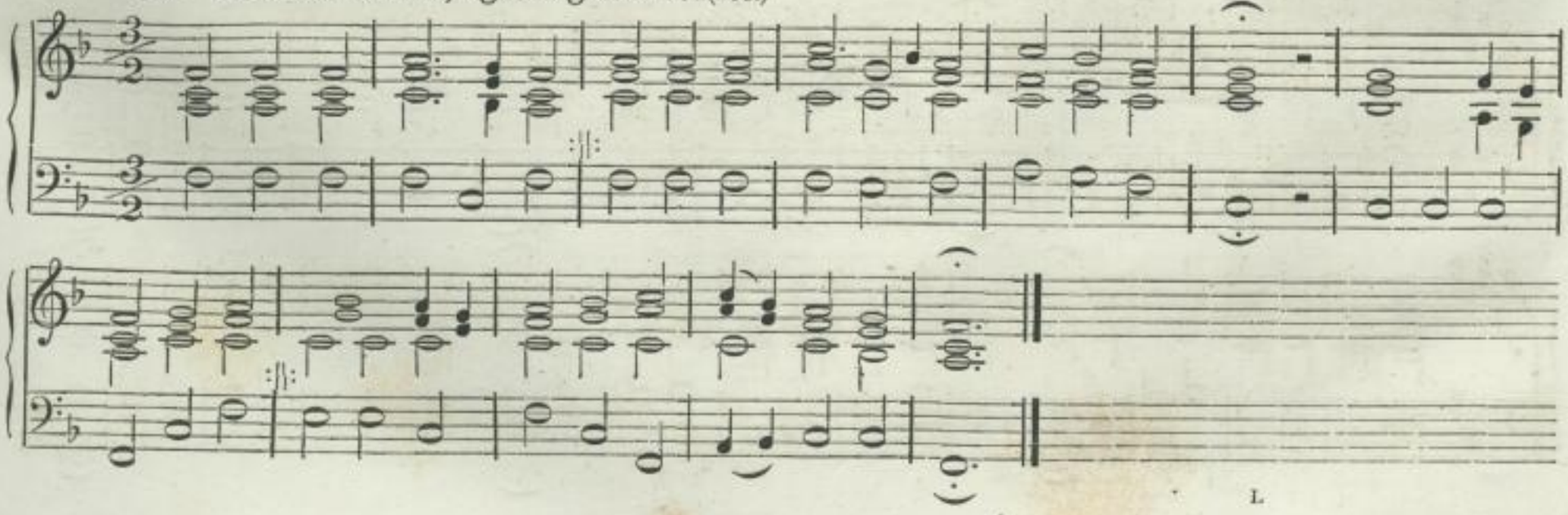

http://digital.slub-dresden.de/ppn337612544/51

56. Gelobt seyst du, Herr Jesu Christ ꝛc. (7.) Metr. Mein Alles, mehr als alle Welt ꝛc. Lindl.

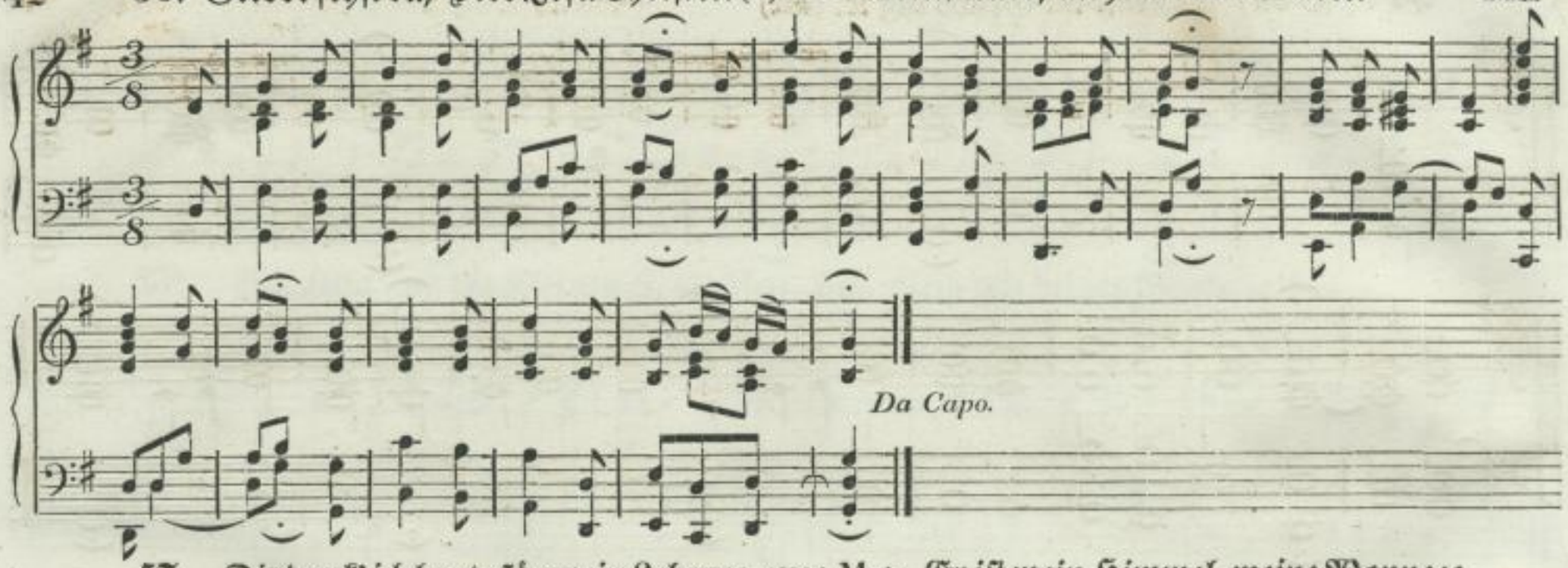

57. Dir dank' ich heute für mein Leben ꝛc. (492.) Metr. Er ist mein Himmel, meine Wonne ꝛc. Gratz

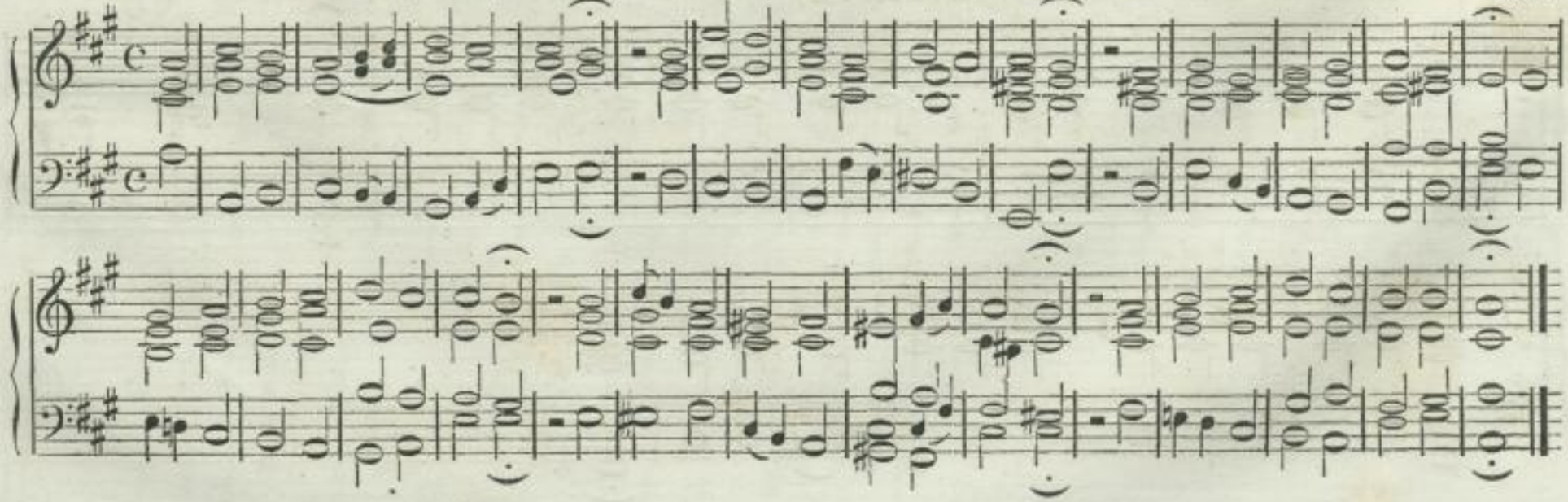

http://digital.slub-dresden.de/ppn337612544/52

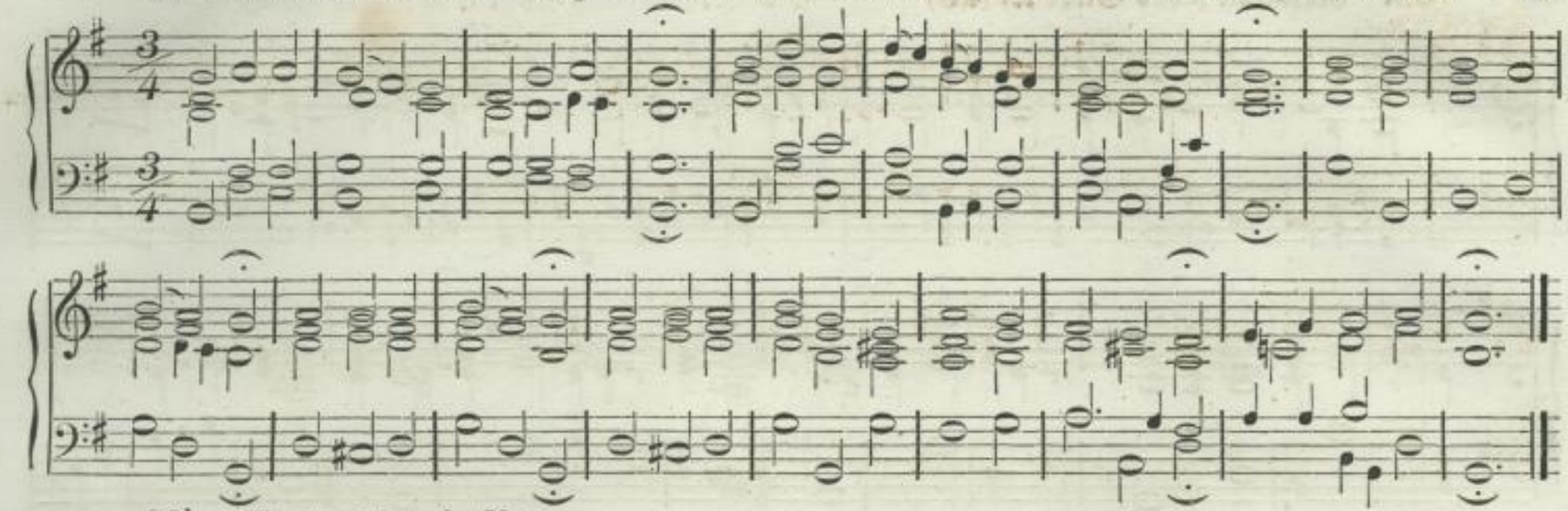

58ᵇ. Gott, wie dein Name ꝛc. (8.)

J. H. Tscherlitzky.

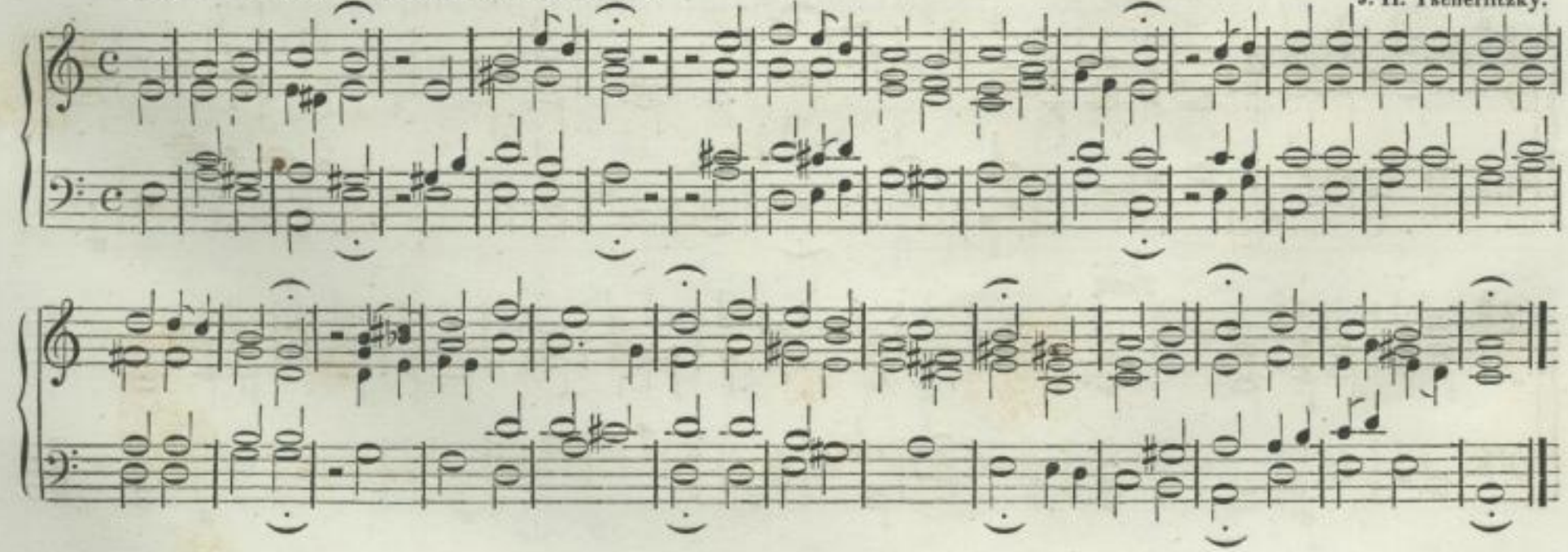

http://digital.slub-dresden.de/ppn337612544/53

59. Reich an jeder Gabe ꝛc. (468.)

Solo

Schinn.

Tutti

http://digital.slub-dresden.de/ppn337612544/54

60. Herr, ich liebe dich ꝛc. (506.)

Adam Dresen.

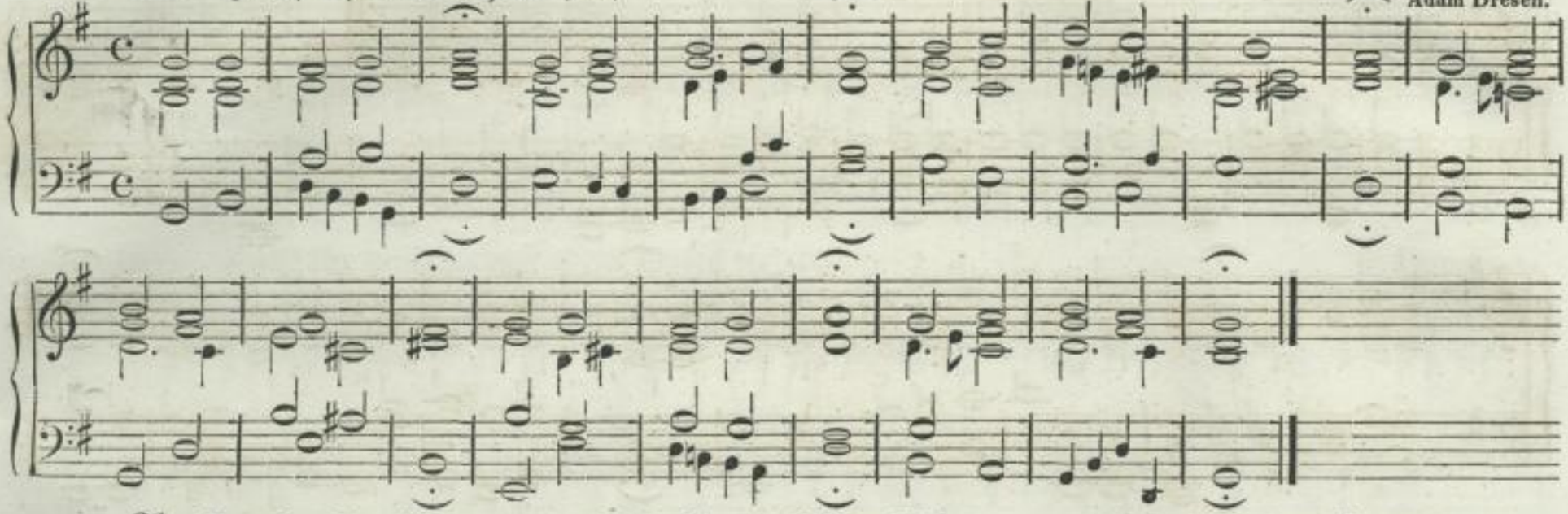

61. Jauchzet ihr Himmel, frohlocket ihr englischen Chöre ꝛc. (536.) Metr. Lobet den Herren, den ꝛc.

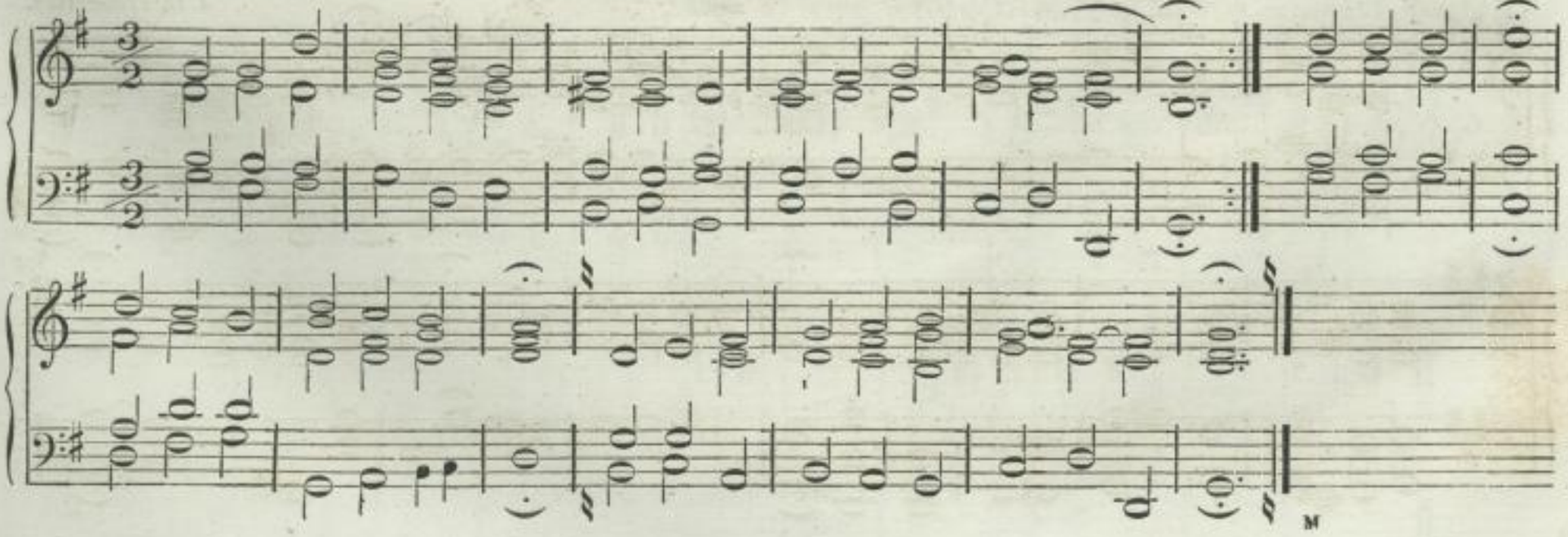

http://digital.slub-dresden.de/ppn337612544/55

62. Es glänzet des Christen inwendiges Leben ꝛc. (607.)

J. H. Tscherlitzky.

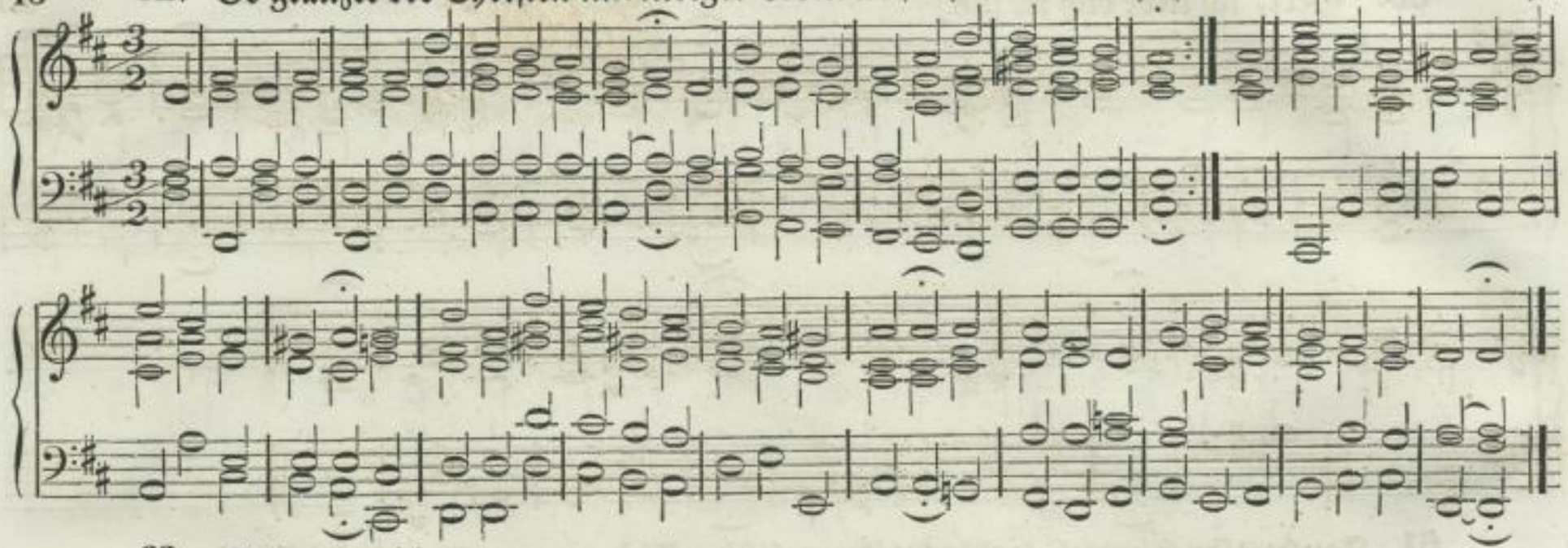

63. Jesu, den ich meyne ꝛc. (625.)

J. H. Tscherlitzky.

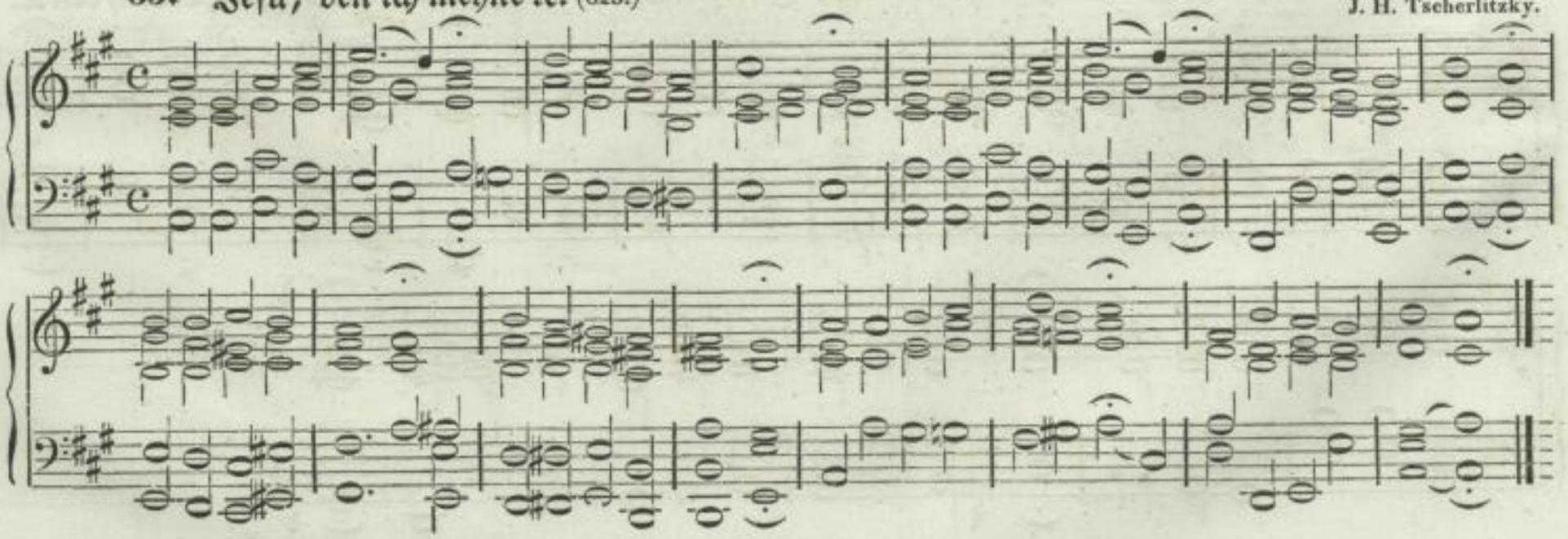

http://digital.slub-dresden.de/ppn337612544/56

64. Was klagst du doch, mein Lieber, gar ꝛc. (711.)

Fenneberg.

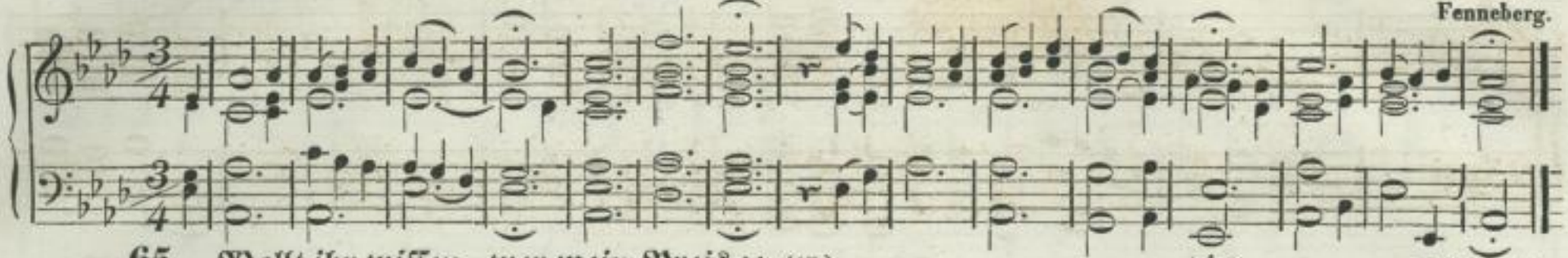

65. Wollt ihr wissen, wer mein Preis ꝛc. (47.)

B. Schmolke.

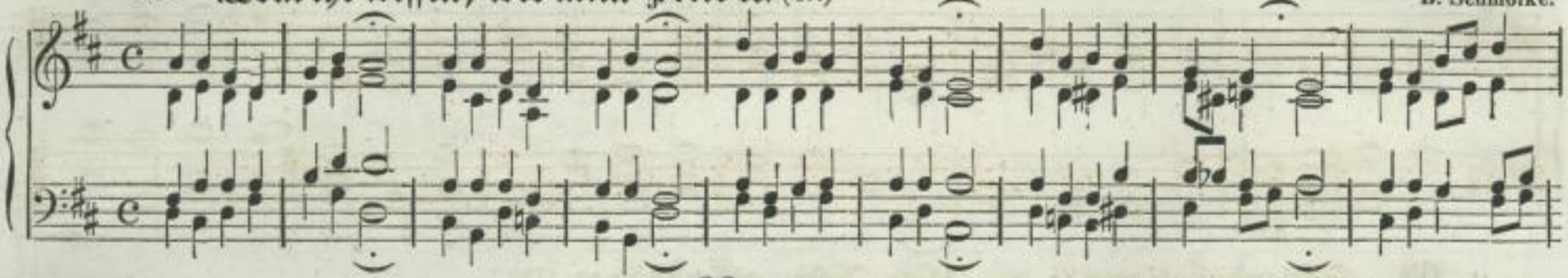

66. O leide, leide gern ꝛc. (695.) Metr. O Sünder, denke ꝛc.

Fenneberg

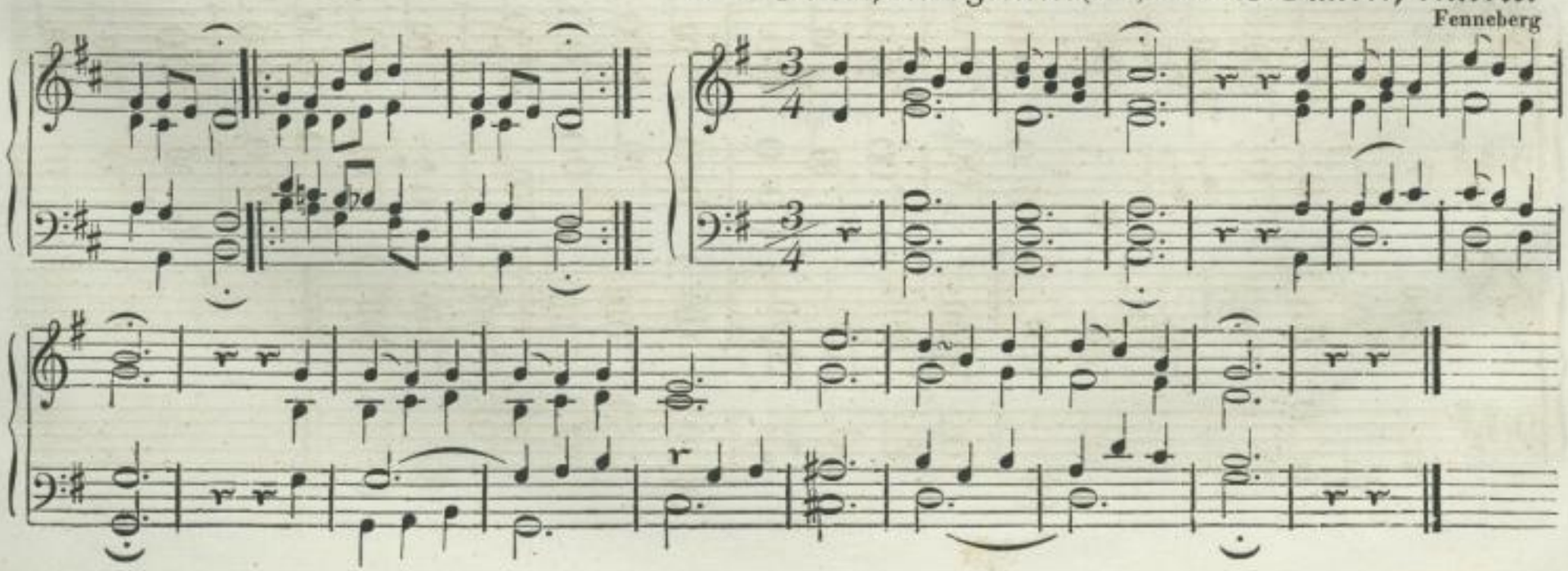

http://digital.slub-dresden.de/ppn337612544/57

67. Er führt hinein ꝛc. (685.)

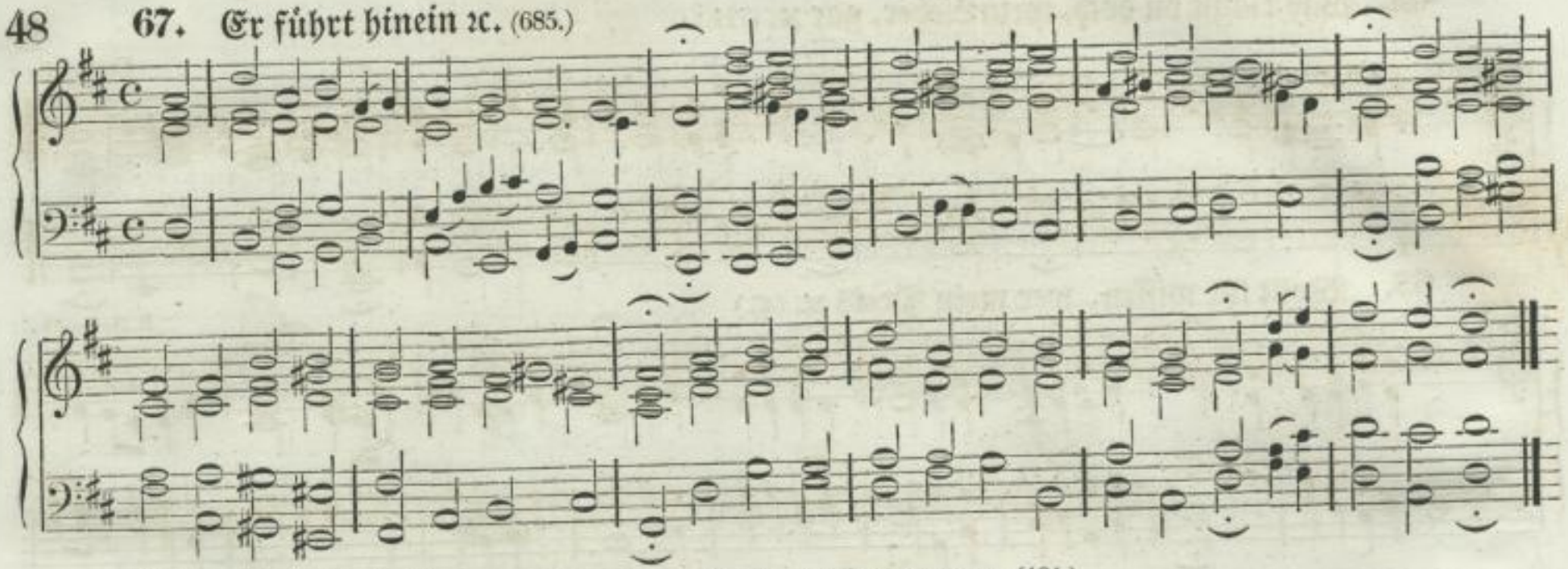

68. Seelenbräutigam ꝛc. (85.) Metr. Jesu, geh voran ꝛc. (181.)

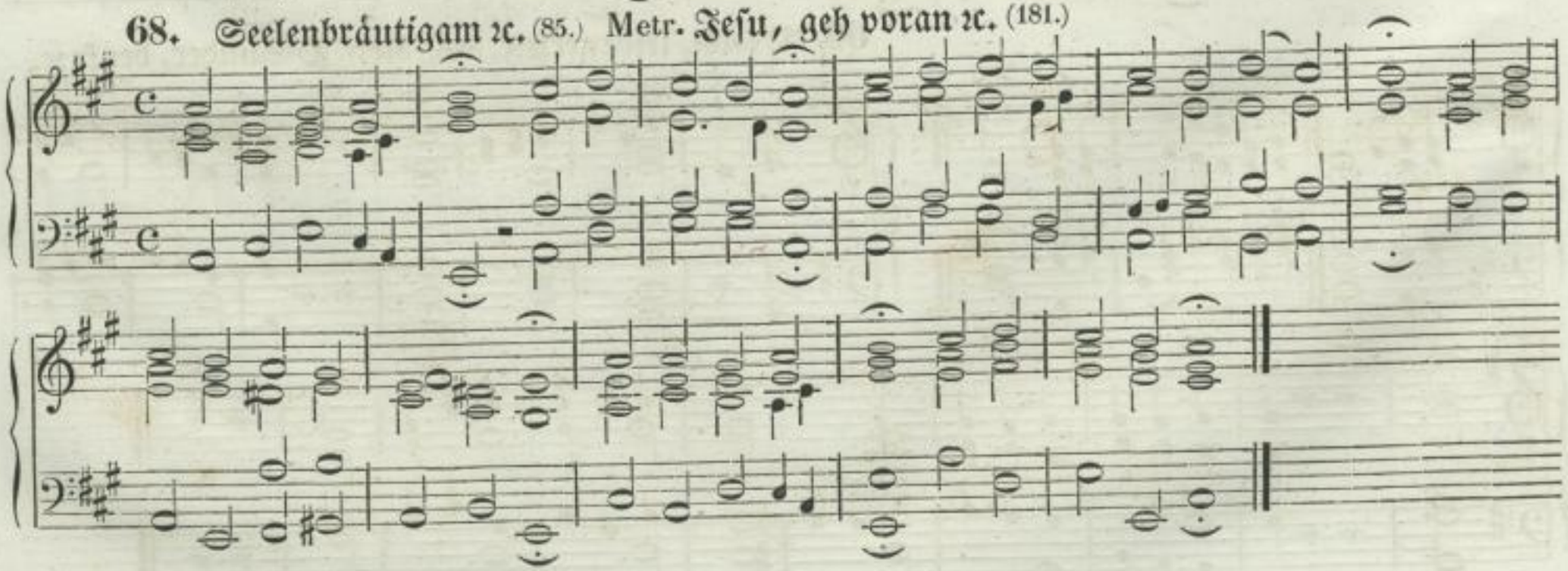

http://digital.slub-dresden.de/ppn337612544/58

69. Lasset uns traulich loben ꝛc. (761.)

Fenneberg.

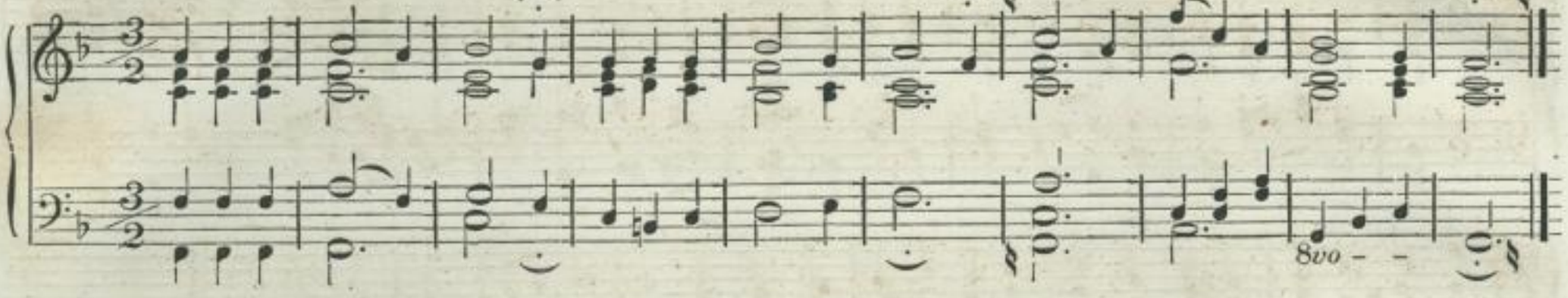

70. Fort aus der Welt ꝛc. (731.)

Sommer.

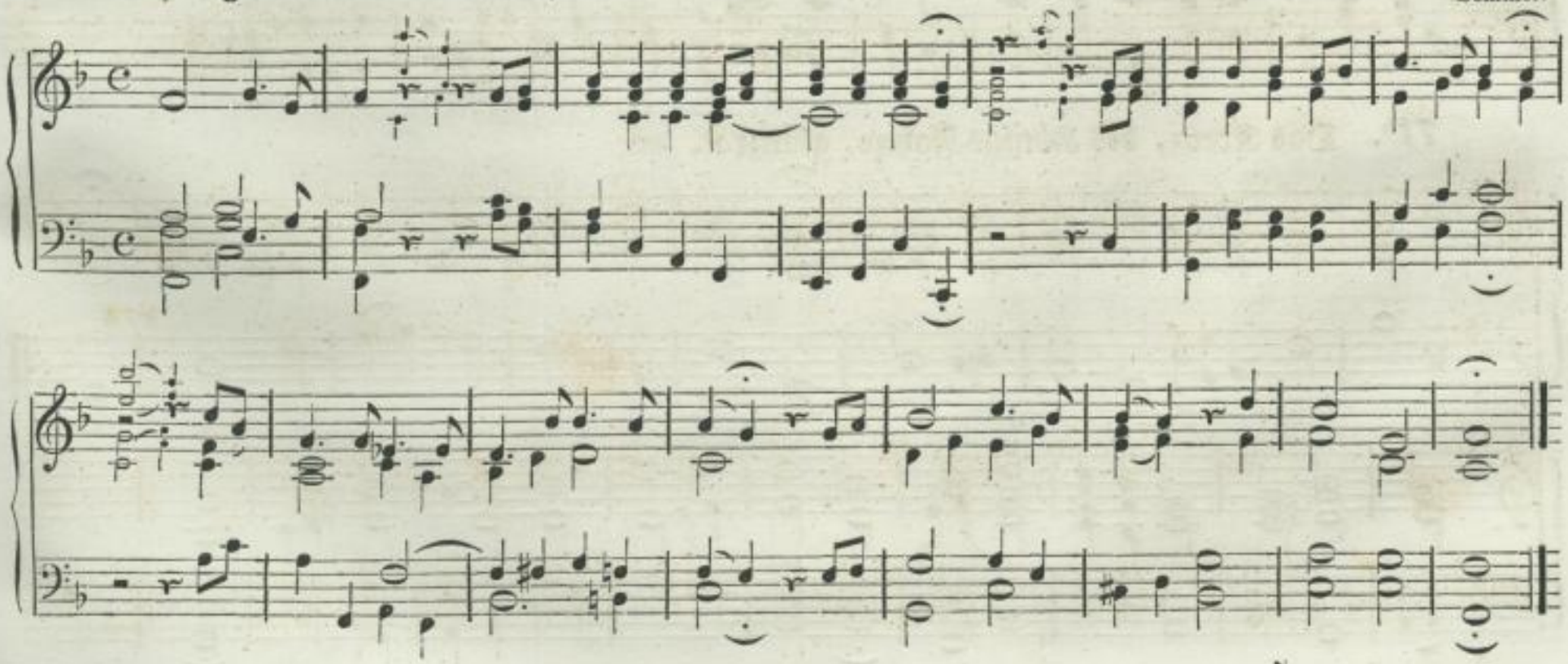

http://digital.slub-dresden.de/ppn337612544/59

71ª. Vater unser im Himmelreich ꝛc. Metr. **Hier ist noch unser Prüfungsstand ꝛc.** (Schtkst. 195.)

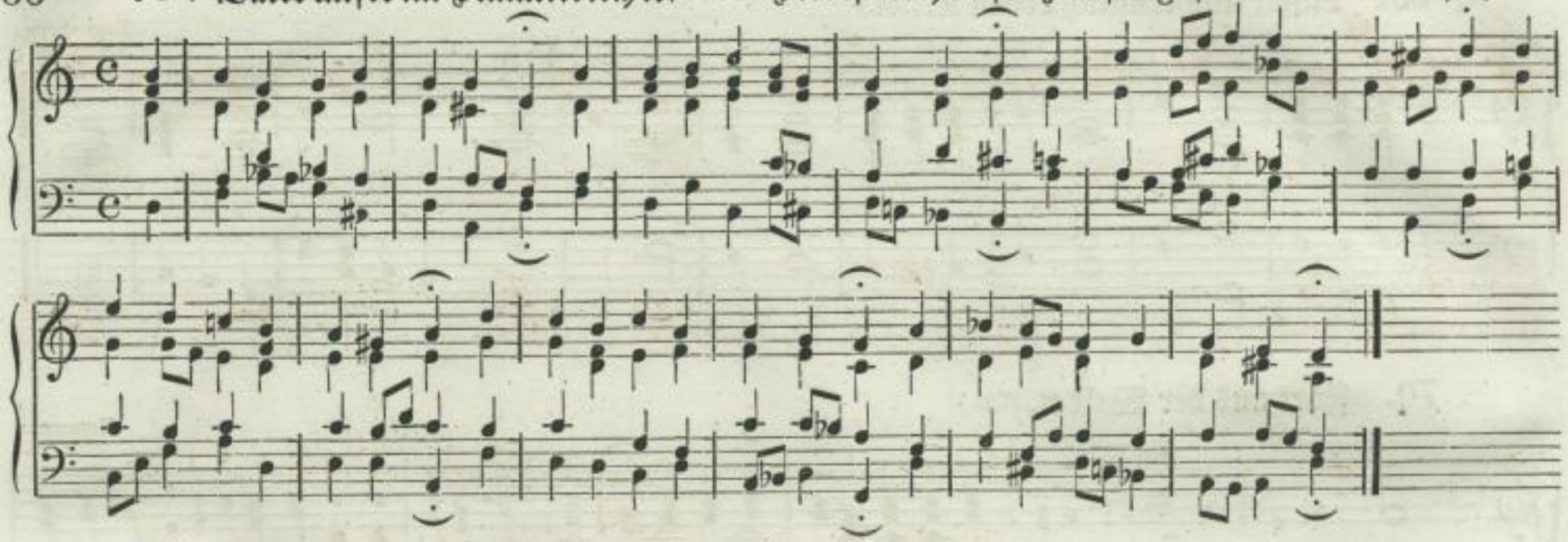

71ᵇ. Das Kreuz, des Königs Fahne, glänzt ꝛc. (493.)

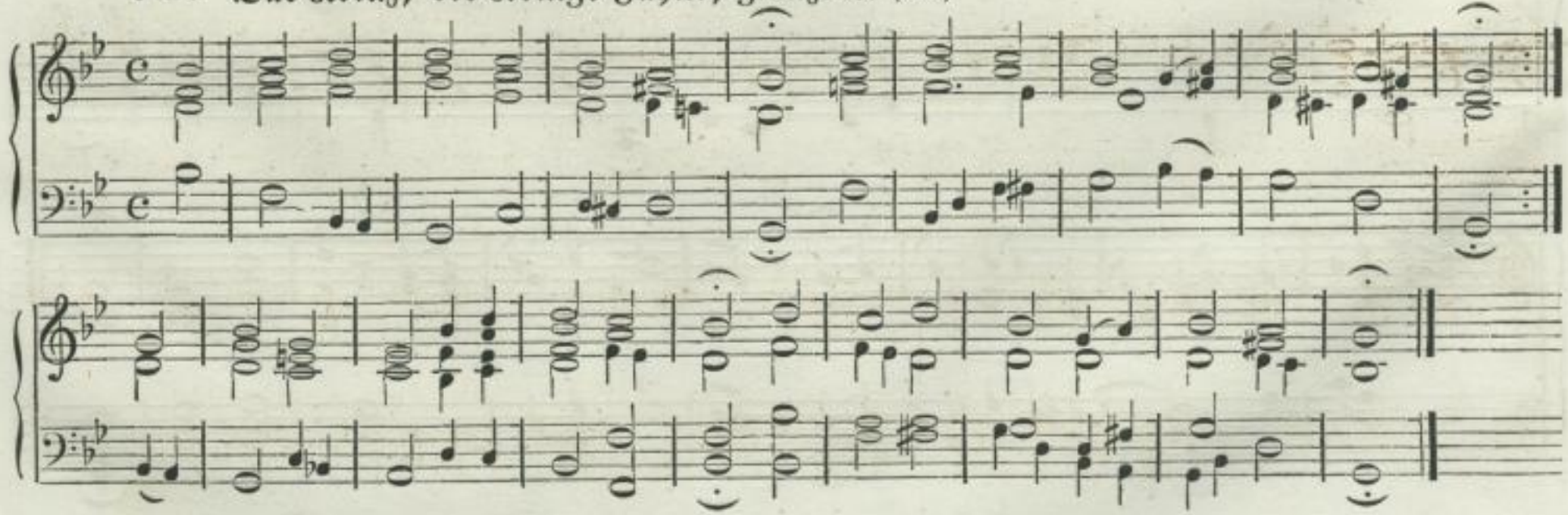

http://digital.slub-dresden.de/ppn337612544/60

72. Auf, Seele! schicke dich ꝛc. (373.)

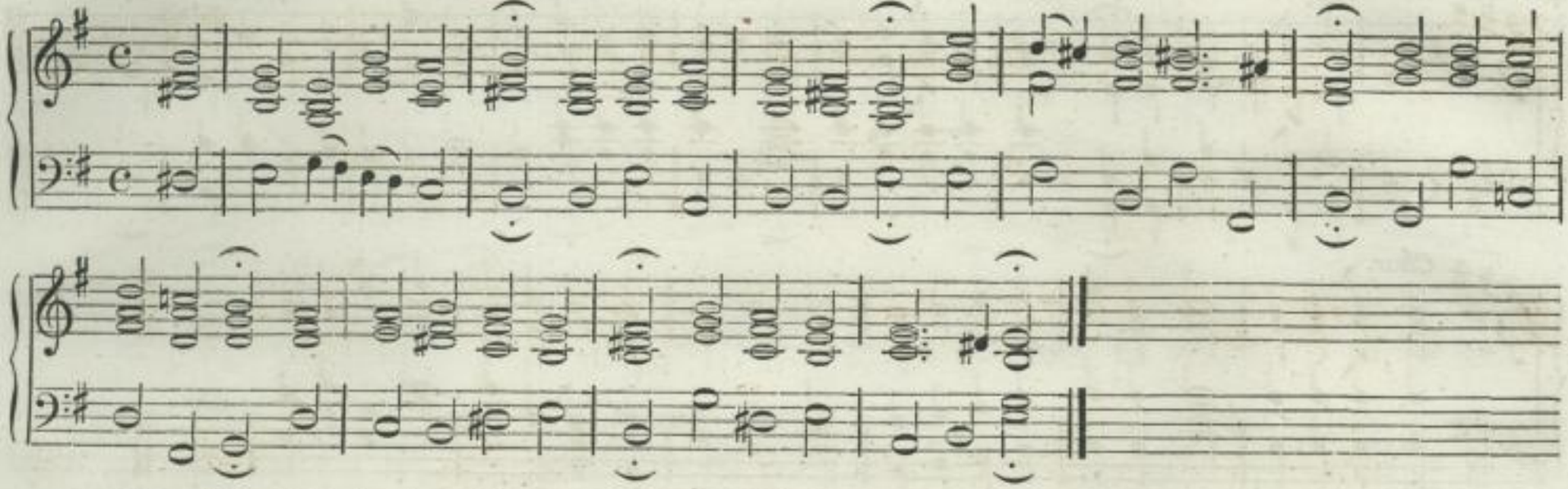

73. Fünf Brünnlein sind ꝛc. (39.) Metr. Ach Gott und Herr ꝛc.

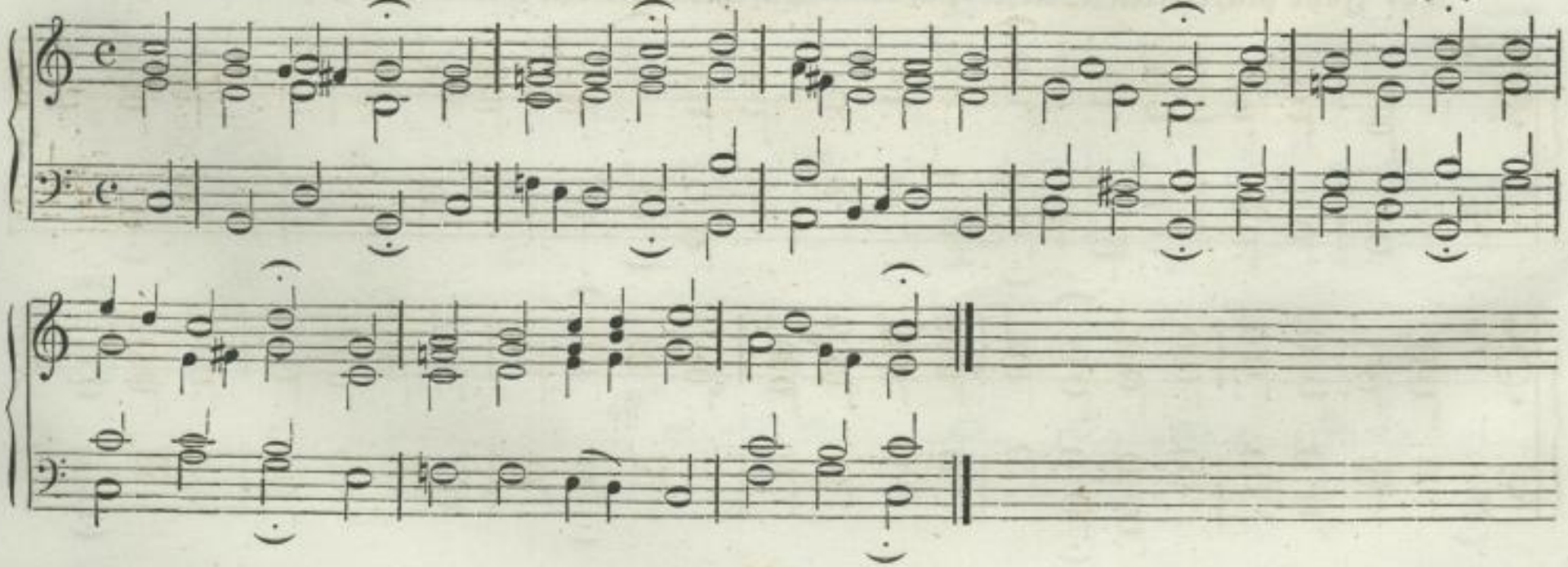

http://digital.slub-dresden.de/ppn337612544/61

74. Laßt uns dem Herrn zusingen. (75.)

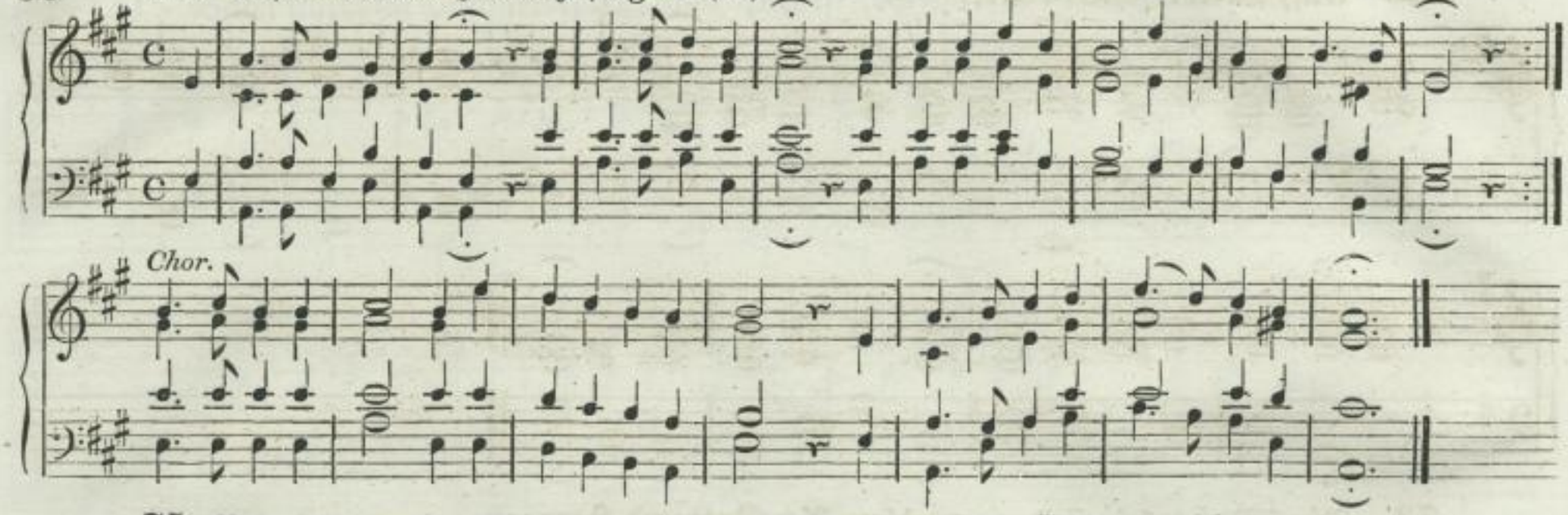

75. Fahr' hin, du eitle Welt ꝛc. (654.) Metr. Auf meinen lieben Gott trau' ich ꝛc.

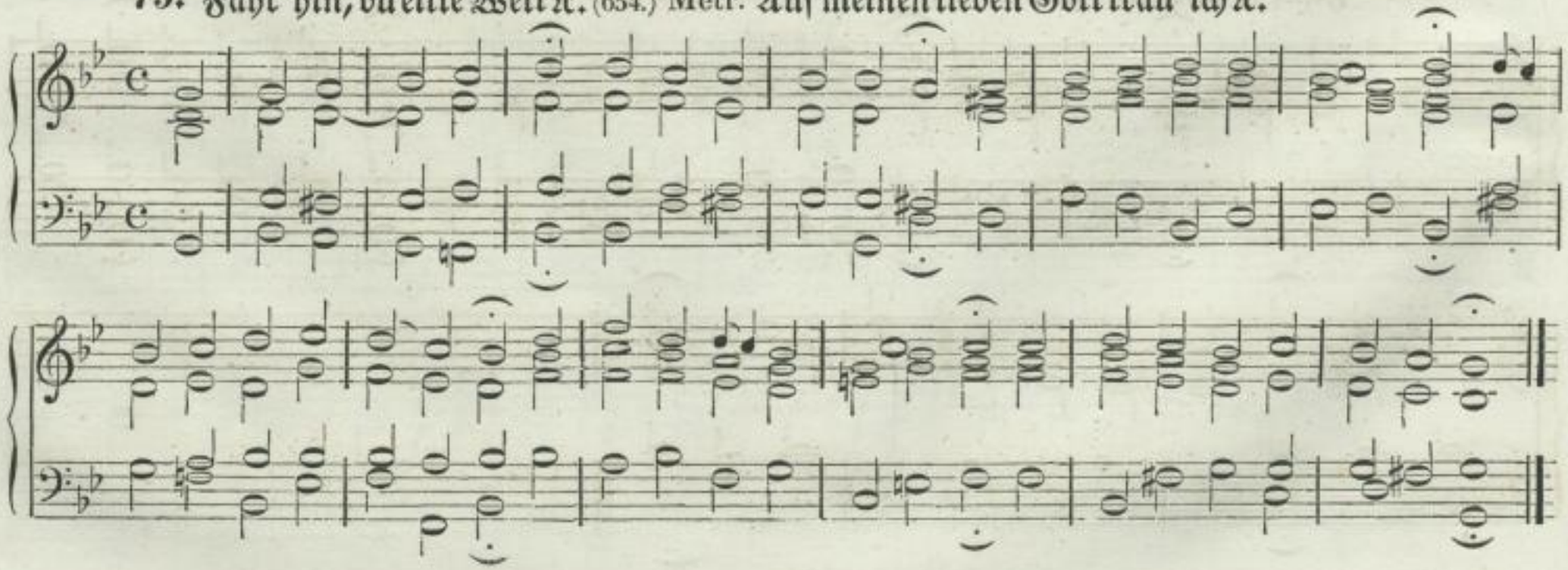

http://digital.slub-dresden.de/ppn337612544/62

76ª. Nun ruhen alle Wälder ꝛc. Metr. O Welt, sieh hier dein Leben ꝛc. (22.)

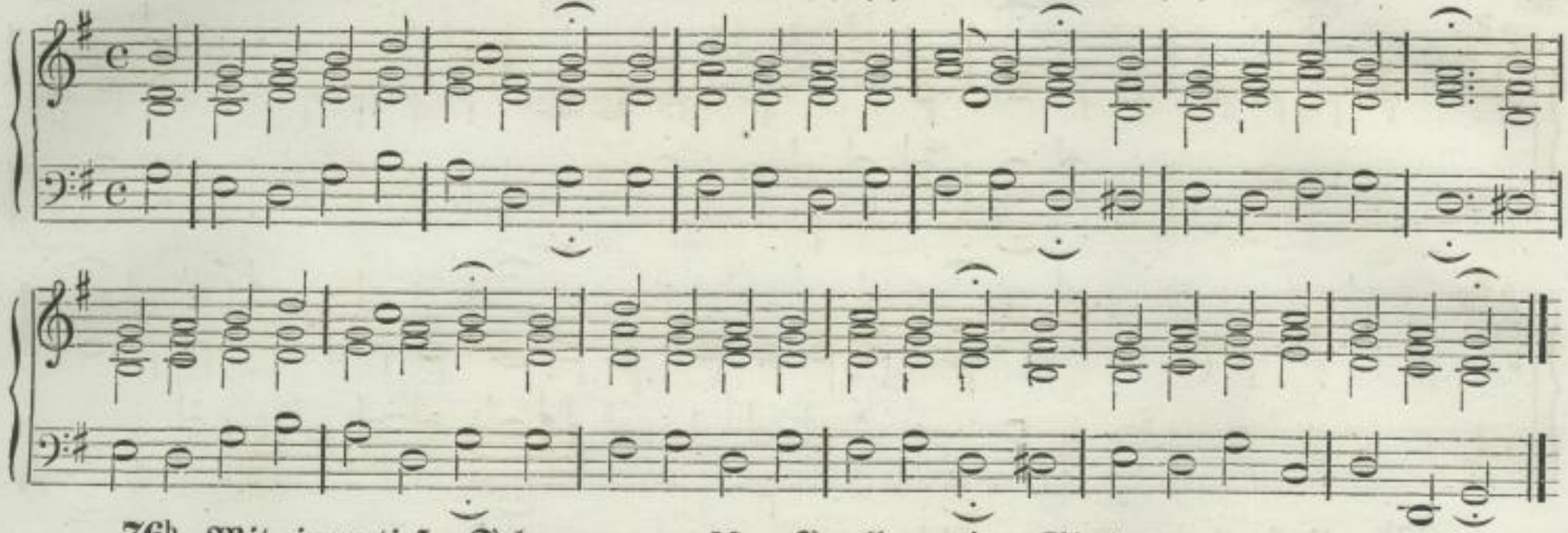

76ᵇ. Mit einem tiefen Sehnen ꝛc. (251.) Metr. In allen meinen Thaten ꝛc.

Gratz.

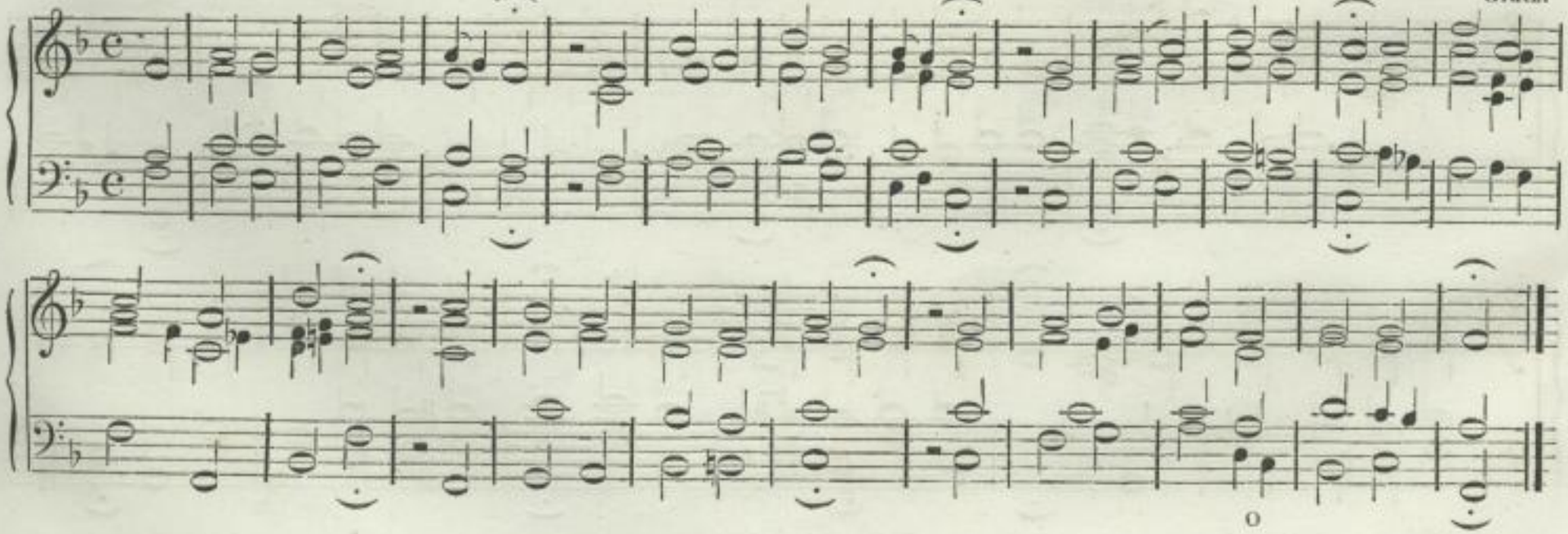

http://digital.slub-dresden.de/ppn337612544/63

77ª. Weil ich Jesu Schäflein bin ꝛc. (364.) Metr. Meine Seele, willst du ruh'n ꝛc.

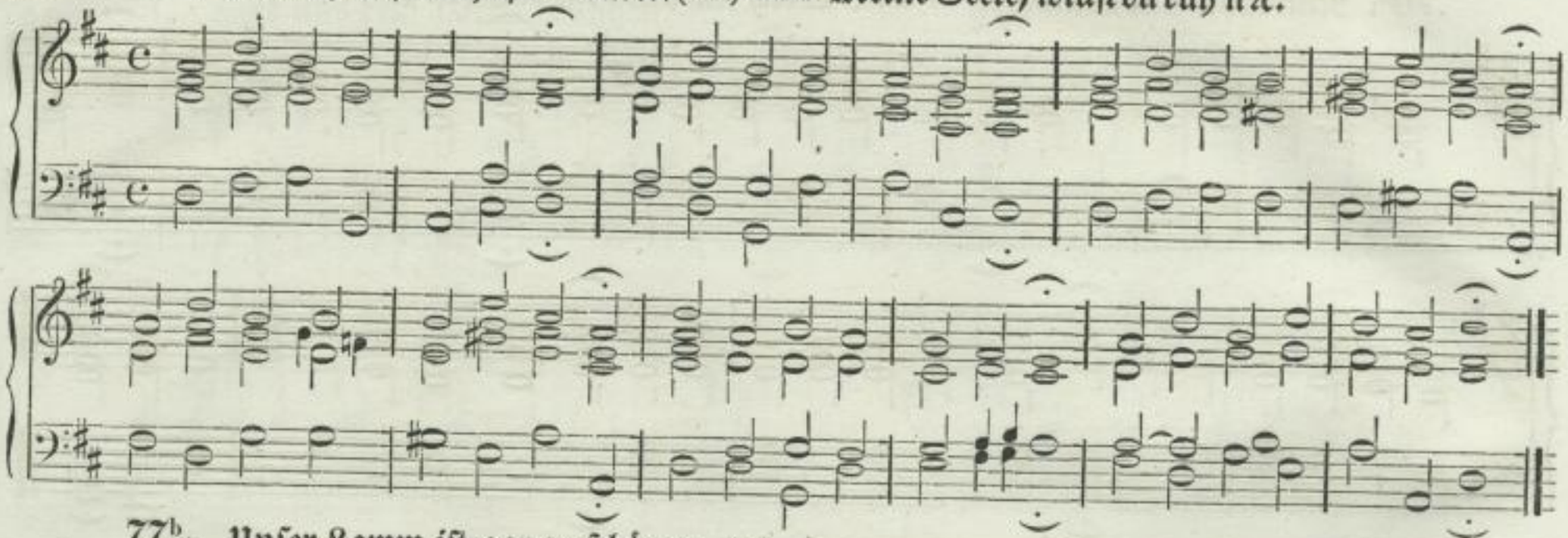

77ᵇ. Unser Lamm ist gar zu schön ꝛc. (42.)

Verb v. J. H. Tscherlitzky.

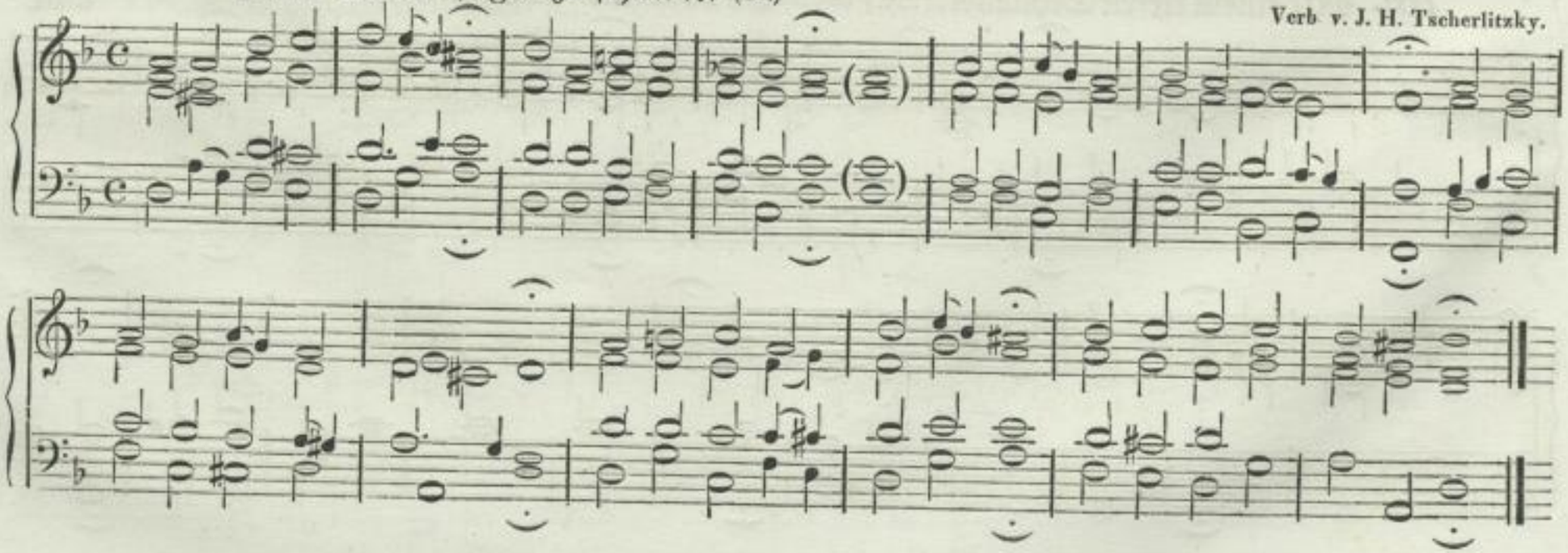

http://digital.slub-dresden.de/ppn337612544/64

78ª. Meinen Jesum laß ich nicht ꝛc. (224.)

78ᵇ. Jesus, meine Zuversicht ꝛc. (449.)

http://digital.slub-dresden.de/ppn337612544/65

78ᵉ. Was, was ist mein Loosungswort? ꝛc. (195.) Metr. Großer Gott, wir loben dich ꝛc.

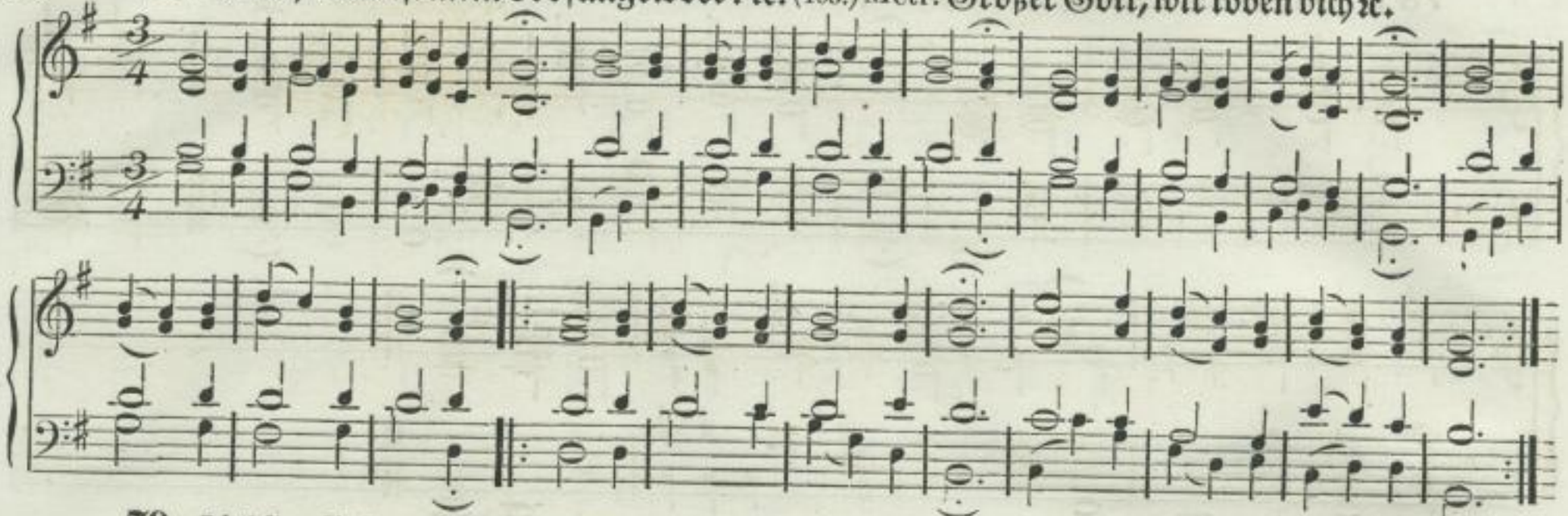

79. Liebster Jesu, wir sind hier ꝛc. Metr. Unverfälschtes Christenthum ꝛc. (612.)

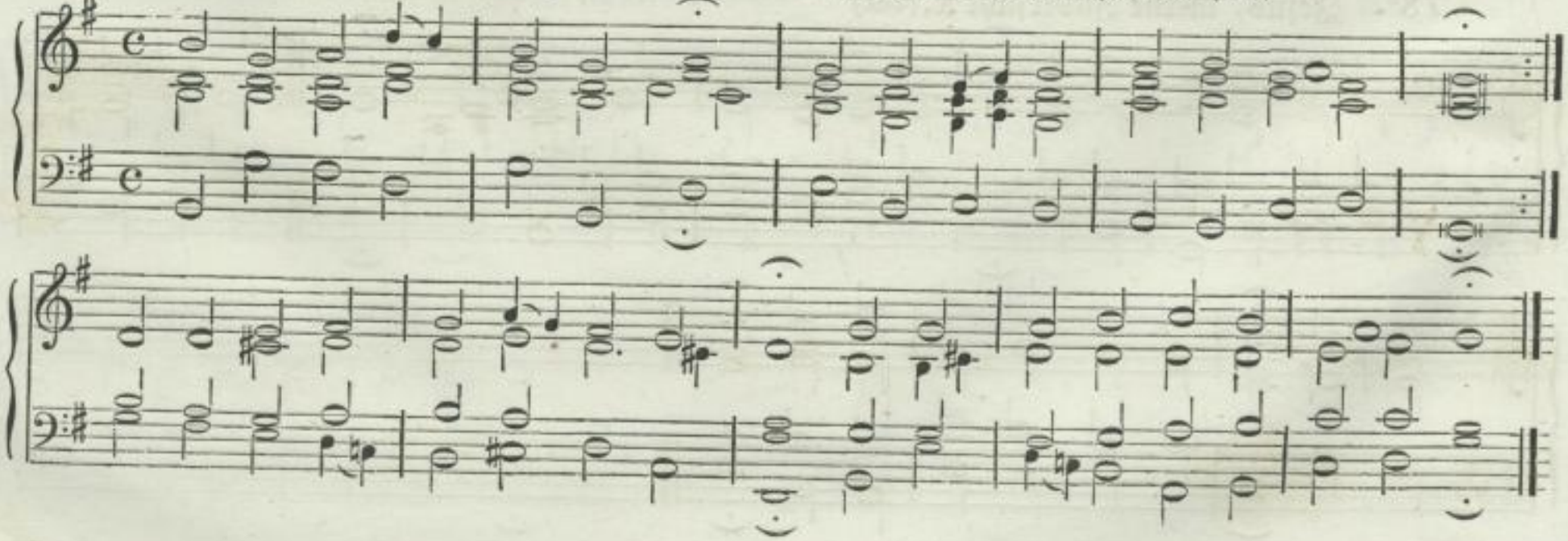

http://digital.slub-dresden.de/ppn337612544/66

80ª. Liebe, die du mich zum Bilde ꝛc. (9.)

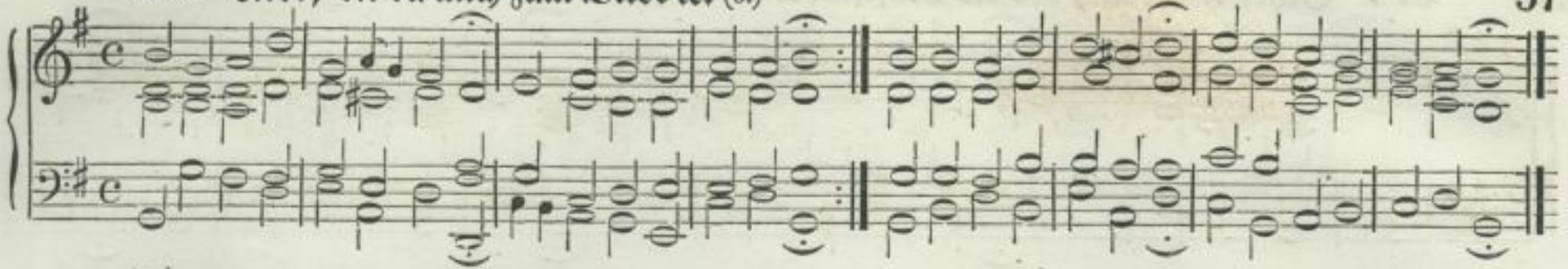

80ᵇ. Christus, vor dir niedersinken ꝛc. (488.) Metr. Gott des Himmels ꝛc.

Gratz.

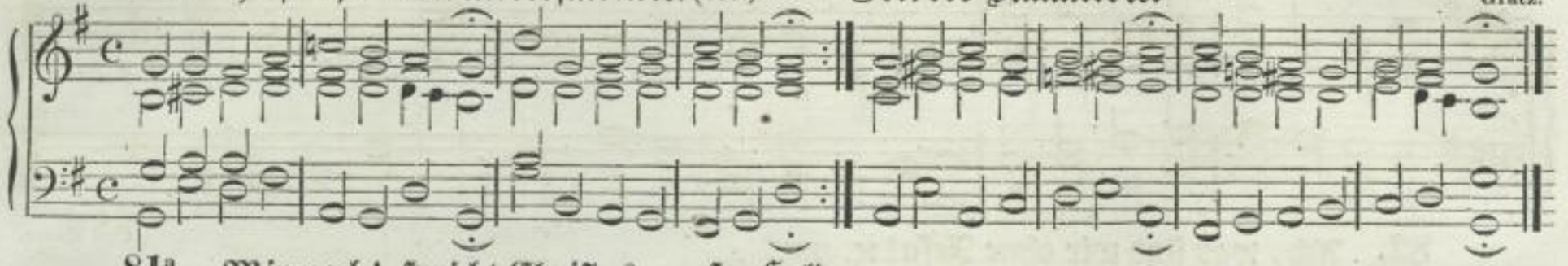

81ª. Mir nach! spricht Christus, unser Held ꝛc. (172.)

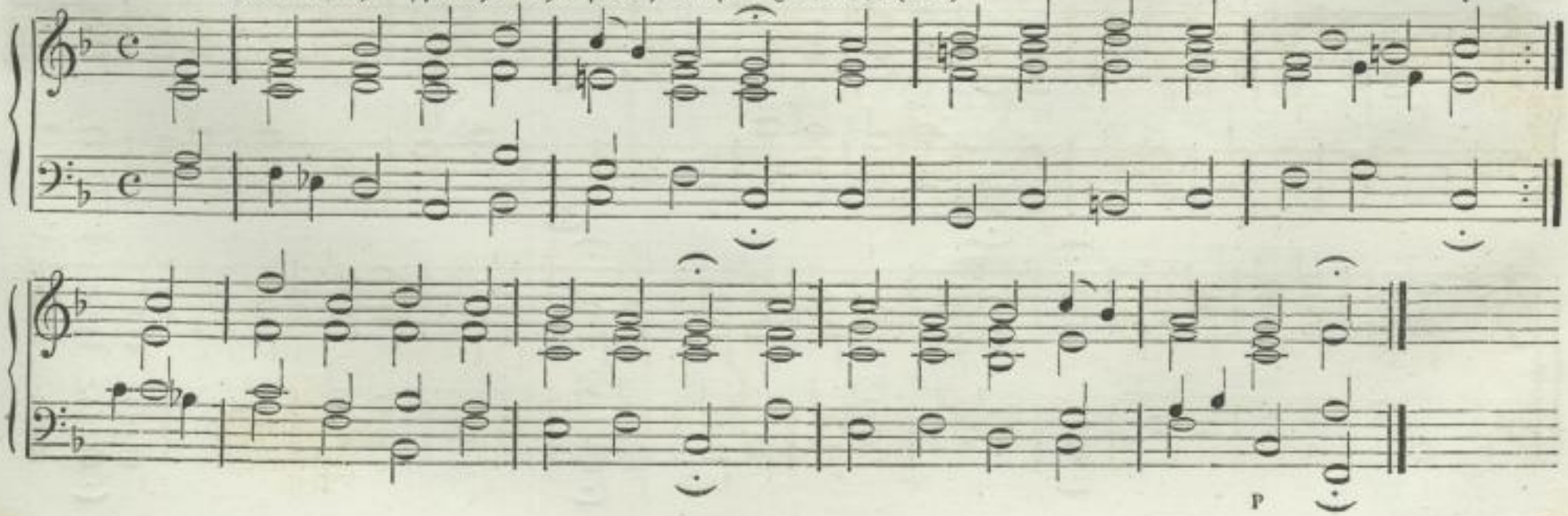

http://digital.slub-dresden.de/ppn337612544/67

81b. Geht, werft euch vor die Majestät ꝛc. (420.)

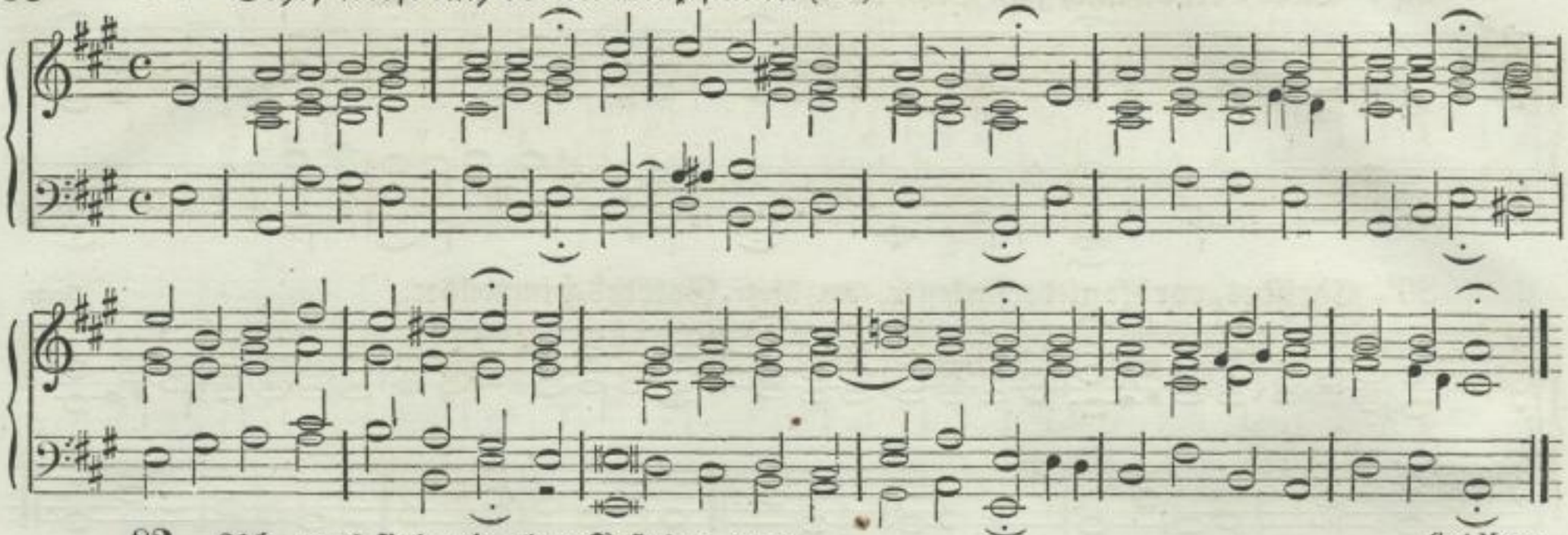

82. Ach, was sind wir ohne Jesu! ꝛc. (237.)

Carl Mayer.

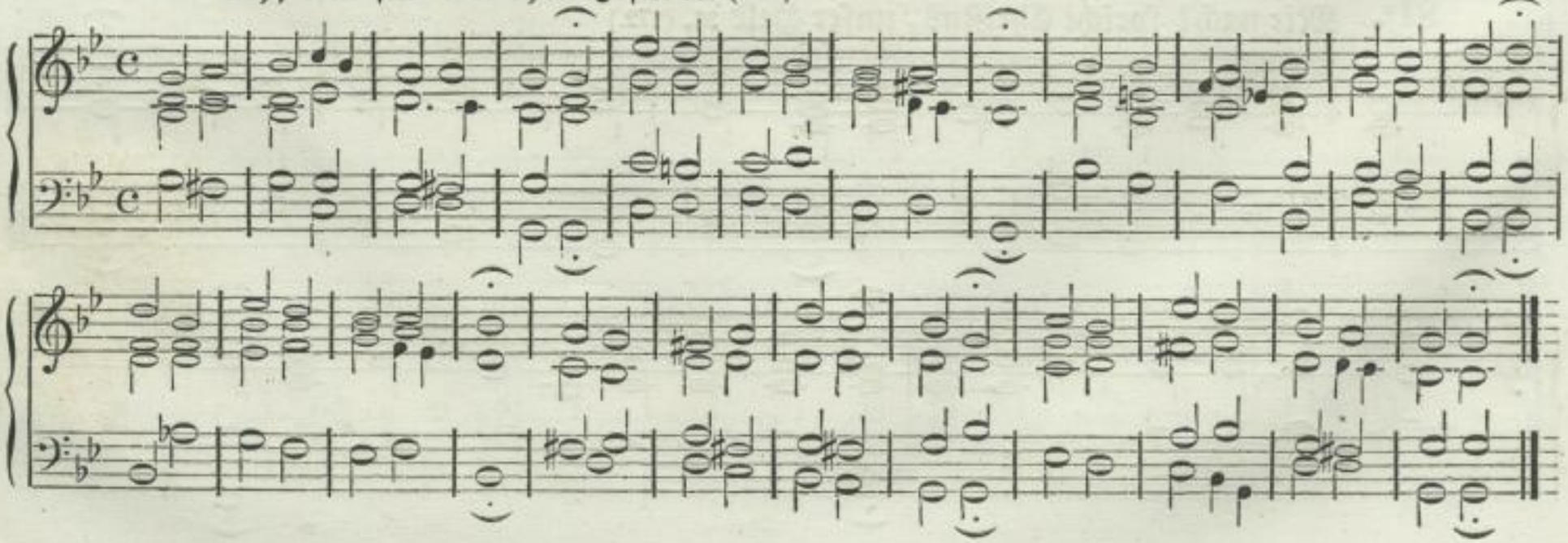

http://digital.slub-dresden.de/ppn337612544/68

83. Wie schön ist unsers Königs Braut ꝛc. (725.)

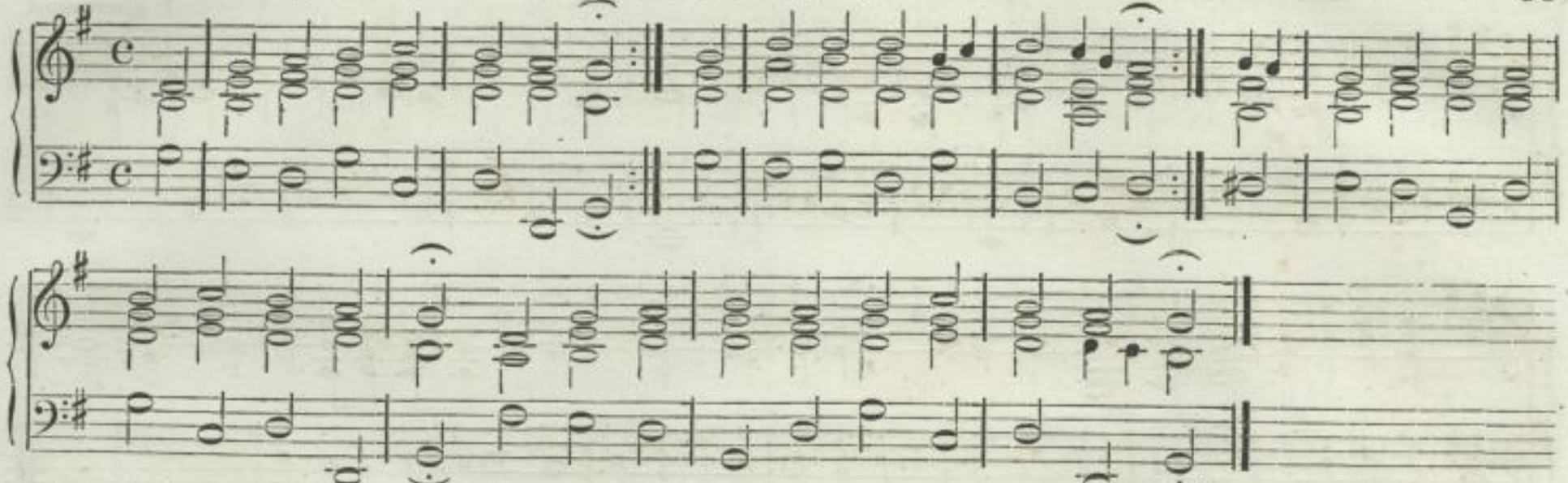

84. Wenn endlich, eh' es Zion meint ꝛc. (736.)

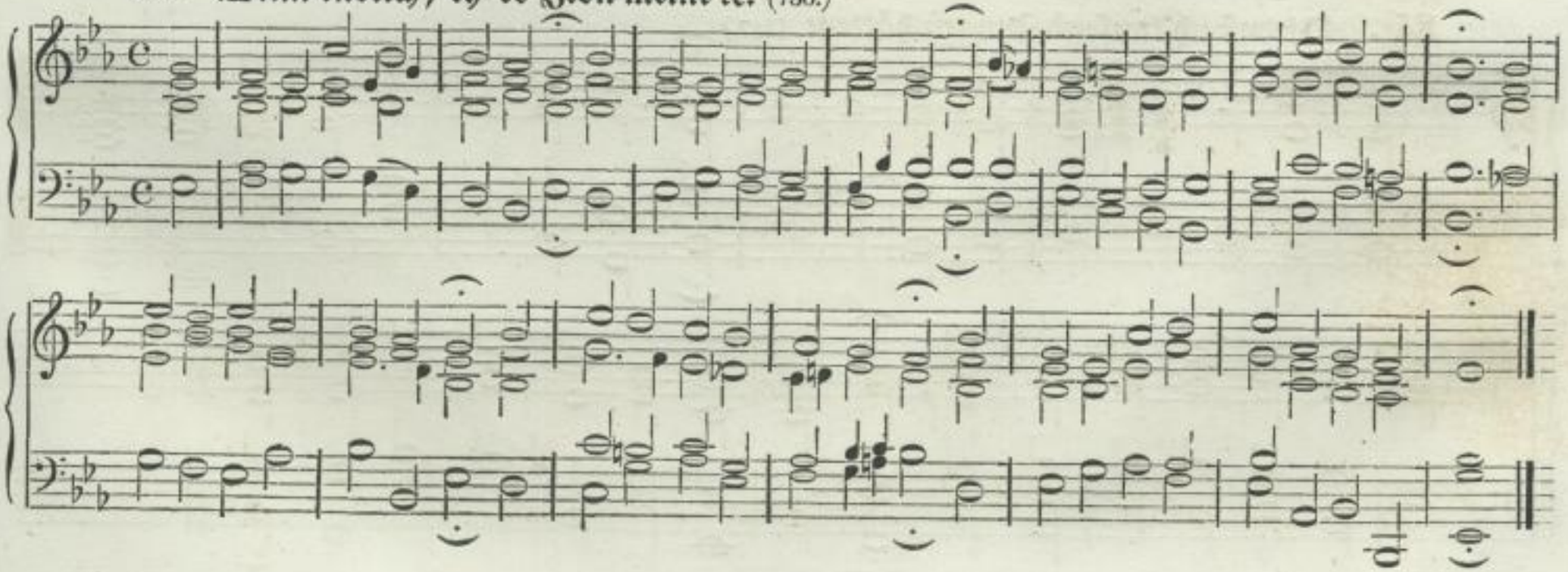

http://digital.slub-dresden.de/ppn33761254 4/69

85ª. Wo ist doch so ein Gott zu finden ꝛc. (92.) Metr. Ich habe nun den Grund ꝛc.

P. Kurzenwort.

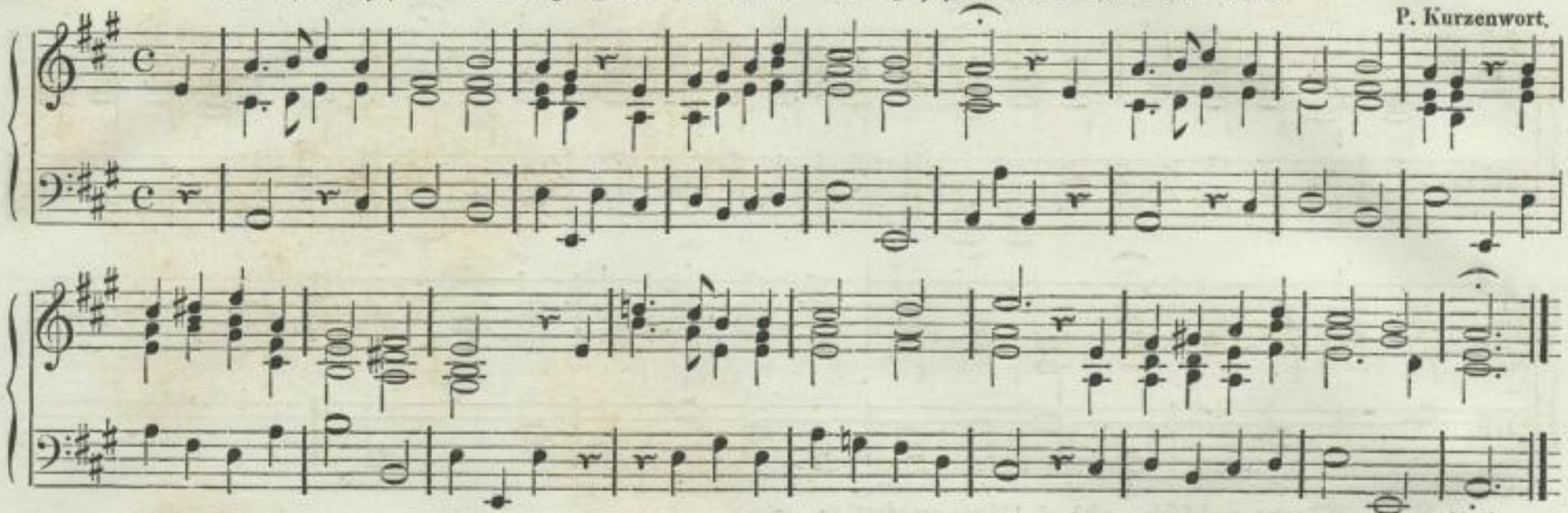

85ᵇ. O! daß ich tausend Zungen hätte ꝛc. (417.)

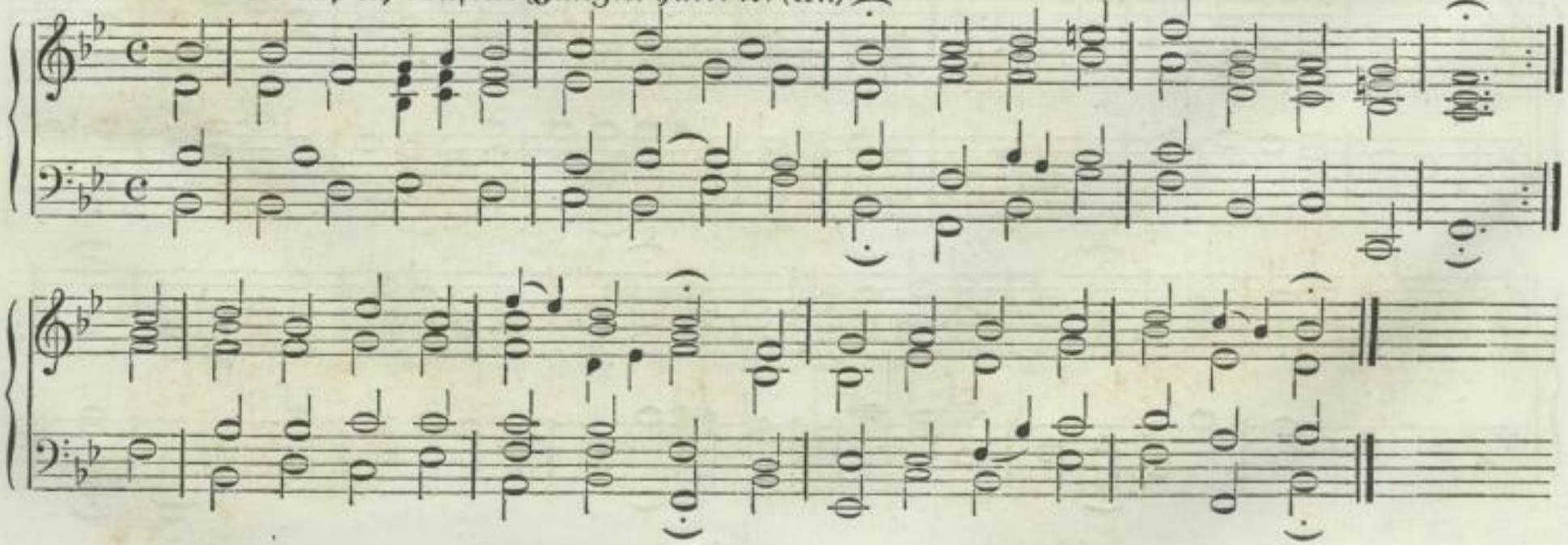

http://digital.slub-dresden.de/ppn337612544/70

85ᵉ. Wer nur den lieben Gott läßt walten ꝛc. (72.)

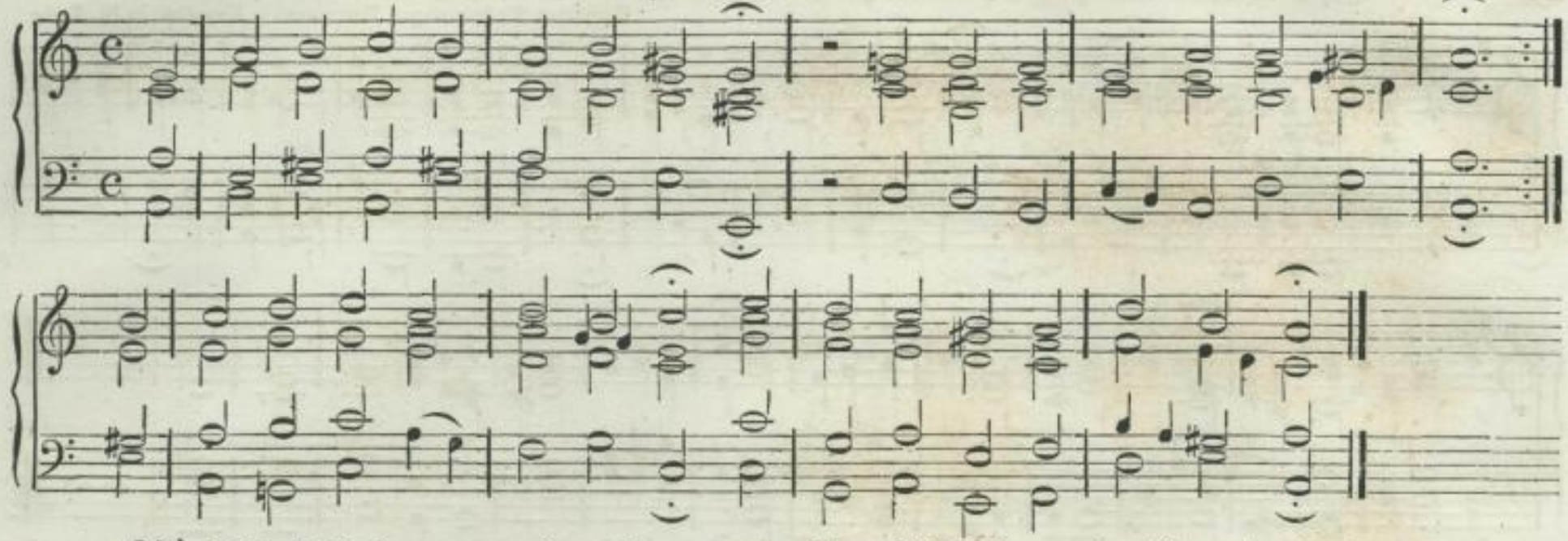

85ᵈ. Mir ist Erbarmung widerfahren ꝛc. (593.) Metr. Ich habe nun den Grund gefunden ꝛc. (113.)

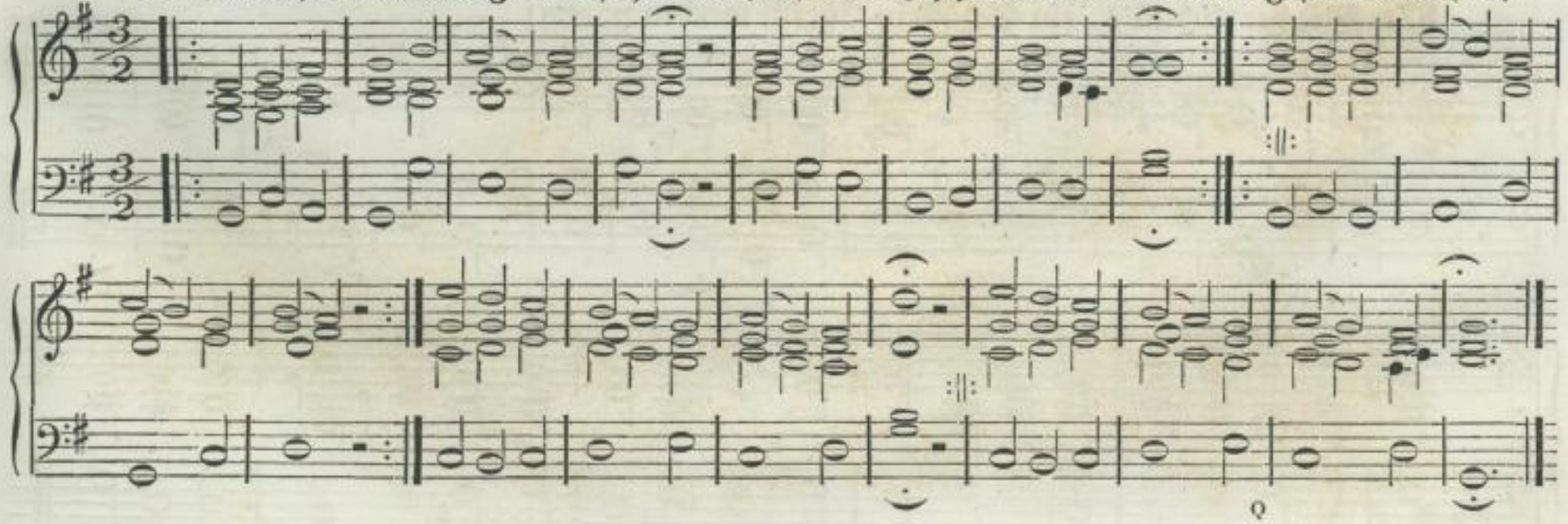

http://digital.slub-dresden.de/ppn33761254471

86. Ich bete an die Macht der Liebe ꝛc. (577.) Metr. Erquicke mich, du Heil der Sünder ꝛc.

Russisches Kirchenlied von Bortniansky, Kapellm. in St. Ptsbg.

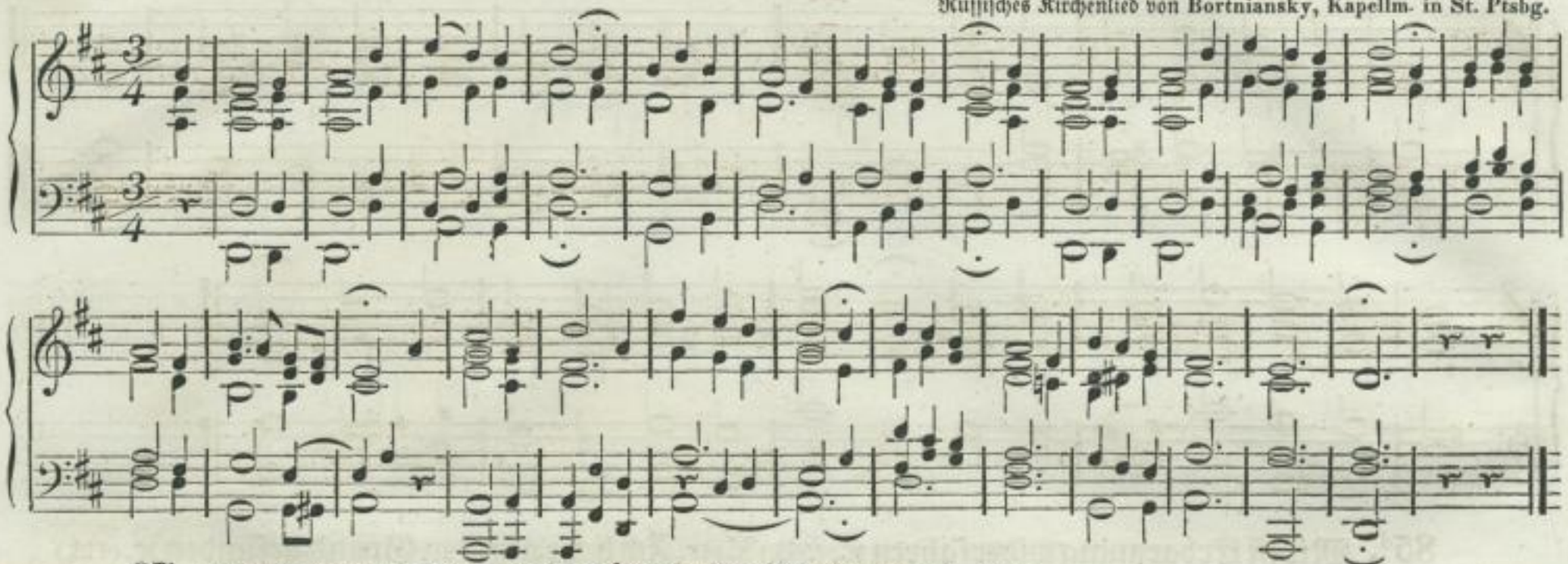

87. Wie herrlich ist's, ein Schäflein Christi werden ꝛc. (170.)

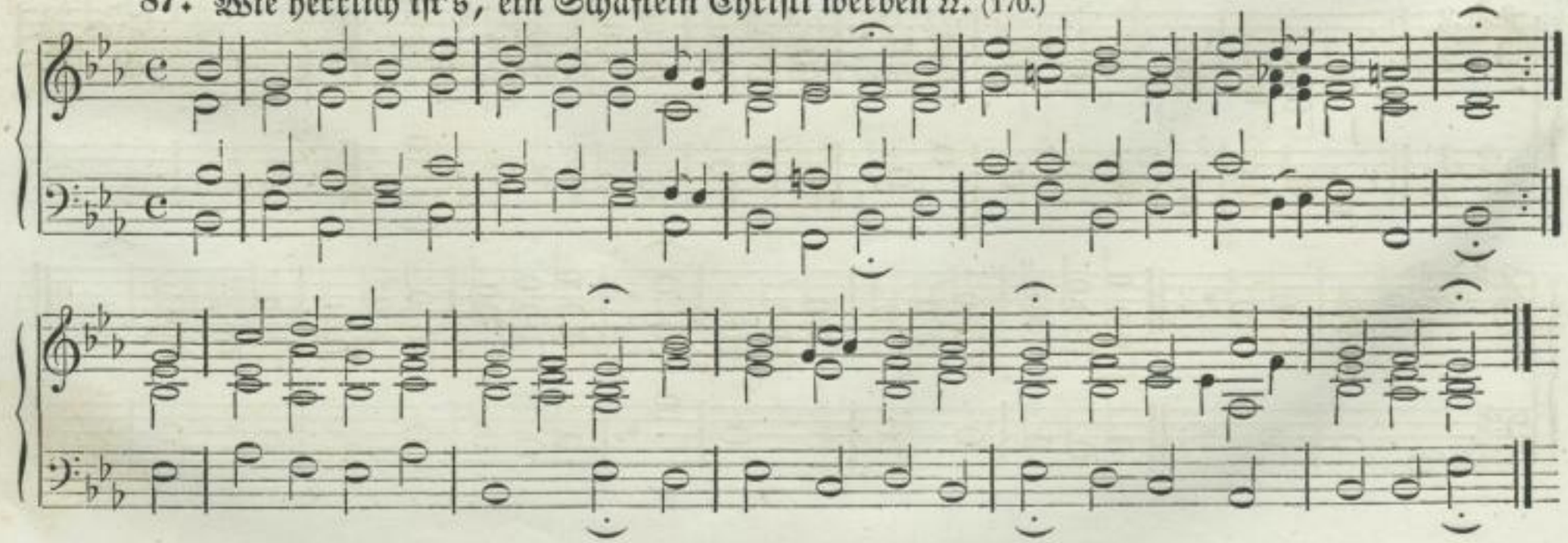

http://digital.slub-dresden.de/ppn337612544/72

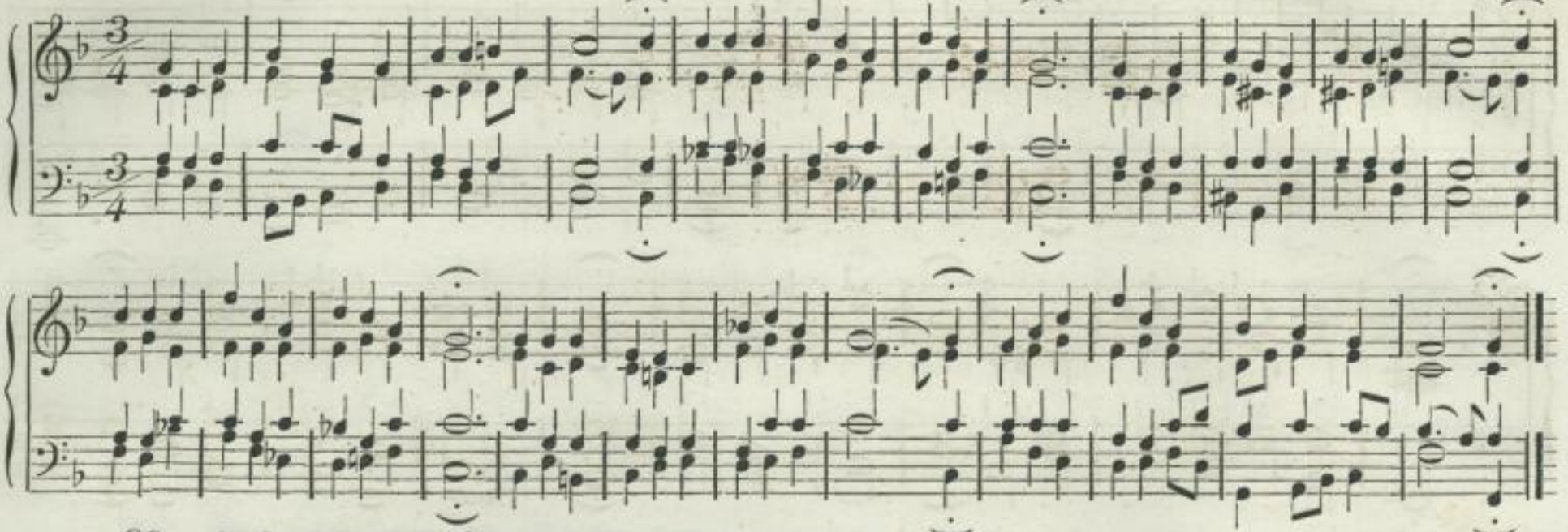

89. Erleucht' mich, Herr, mein Licht ꝛc. (137.)

Ant. Jungbauer.

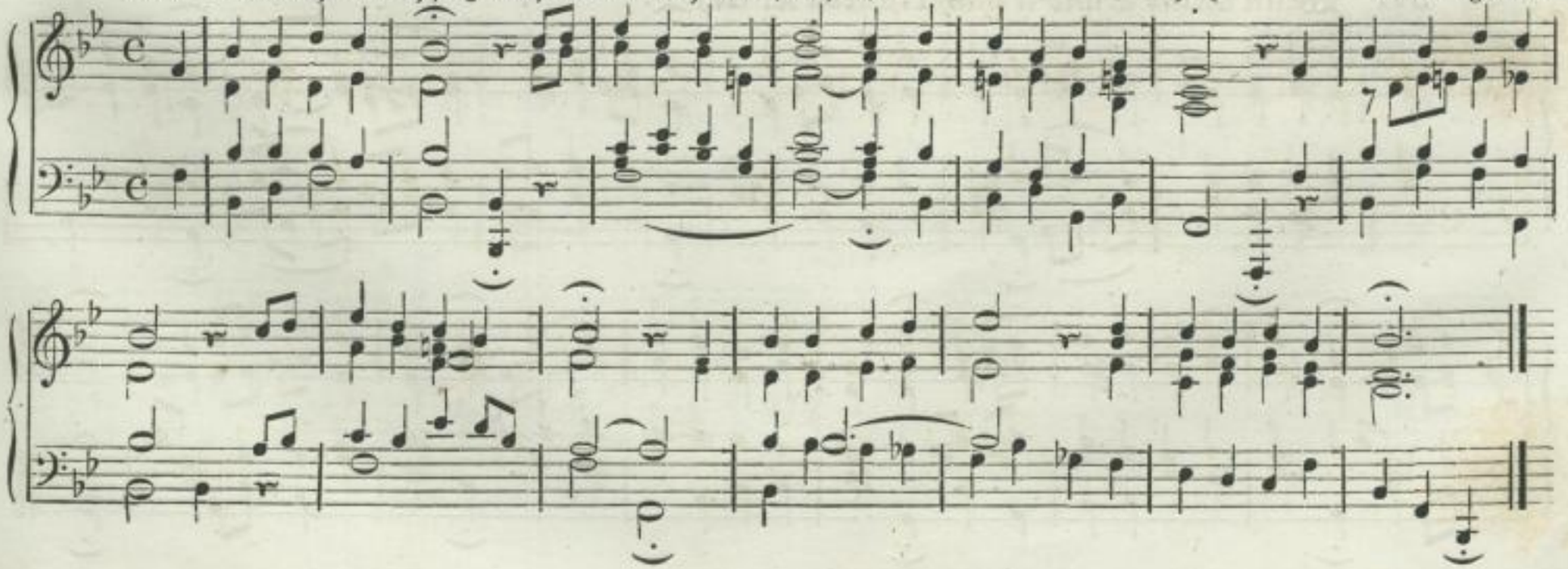

http://digital.slub-dresden.de/ppn337812544/73

90. Welche Gottesgegenwart ꝛc. (61.) Metr. Wenn erblick' ich doch einmal ꝛc.

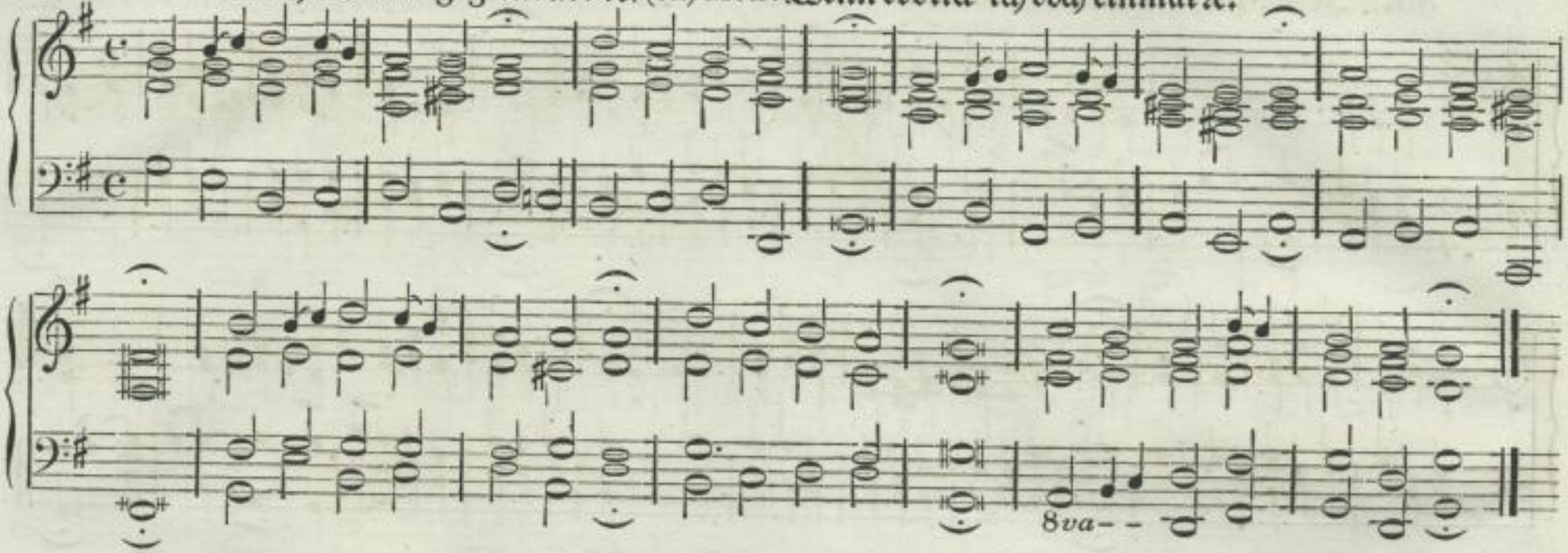

91. Wenn meine Sünd'n mich kränken ꝛc. (24.)

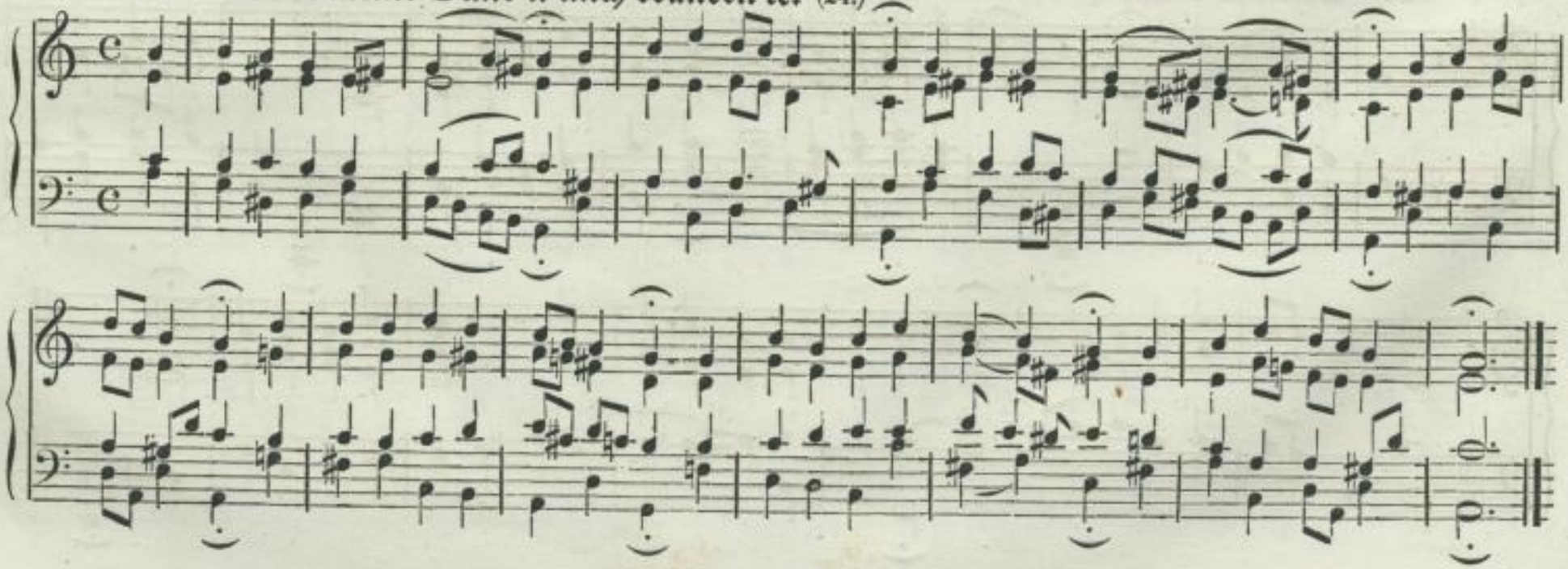

http://digital.slub-dresden.de/ppn337612544/74

92. Vor allem, was ich Schönes weiß ꝛc. (Schßk. 109.) Metr. Was betrübst du dich ꝛc.

J. S. Bach.

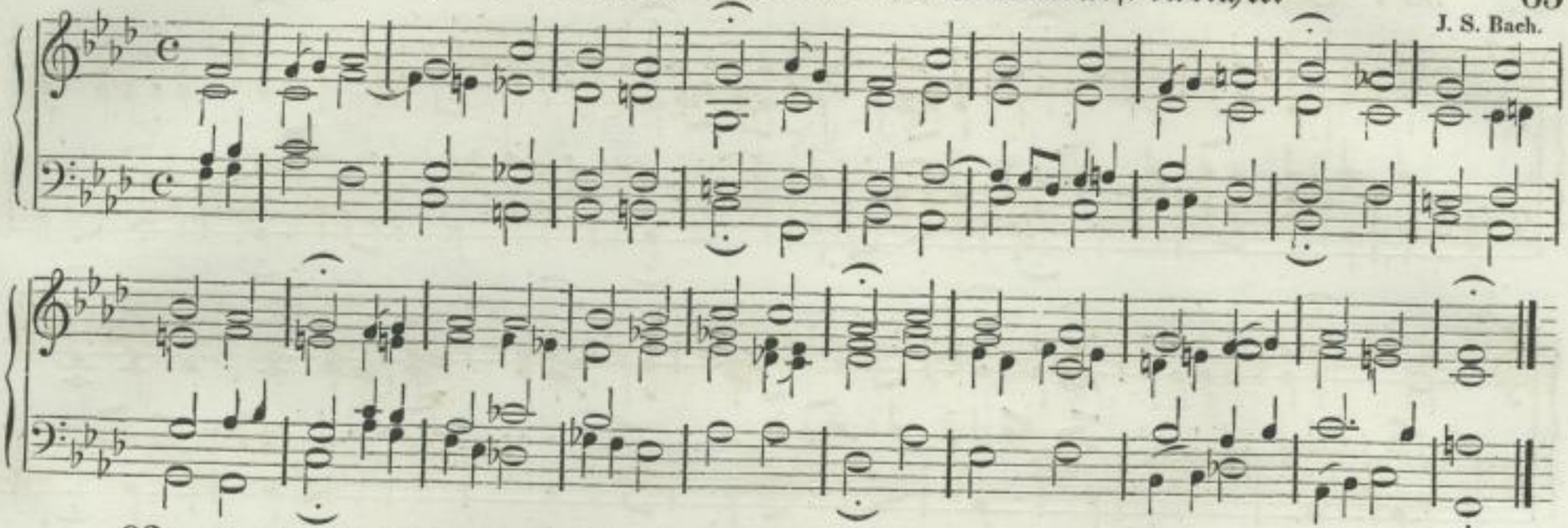

93ª. Was hilft es mir, ein Christ zu seyn ꝛc. (227.) Metr. Es ist das Heil uns kommen ꝛc.

Schinn.

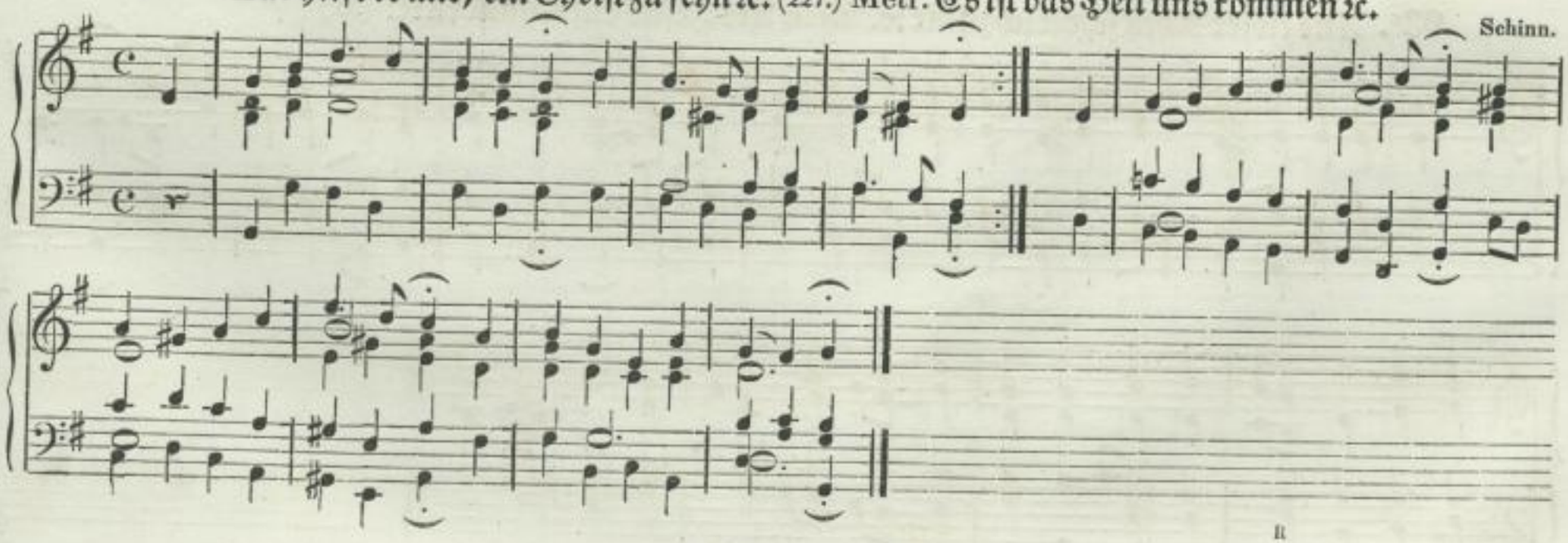

http://digital.slub-dresden.de/ppn33761254475

93b. Sey Lob und Ehr' dem höchsten Gut ꝛc. (415.)

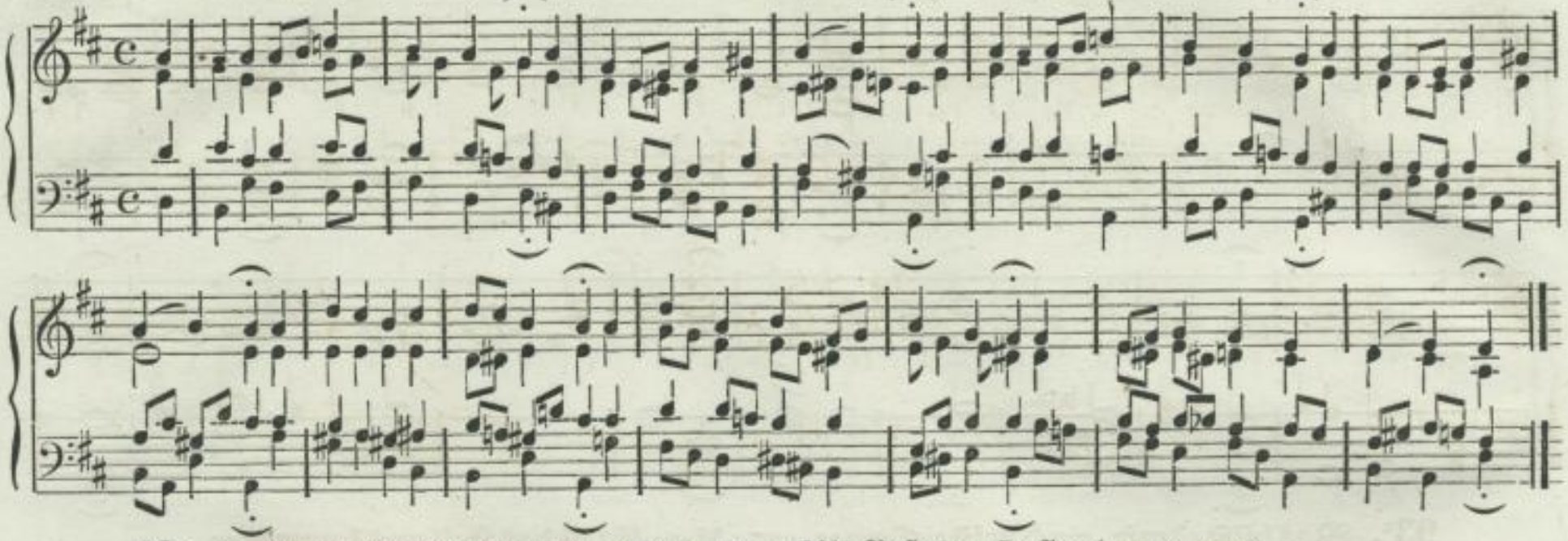

93c. Aus tiefer Noth schrei ich zu dir ꝛc. Metr. Als Jesus auferstanden ꝛc. (56.)

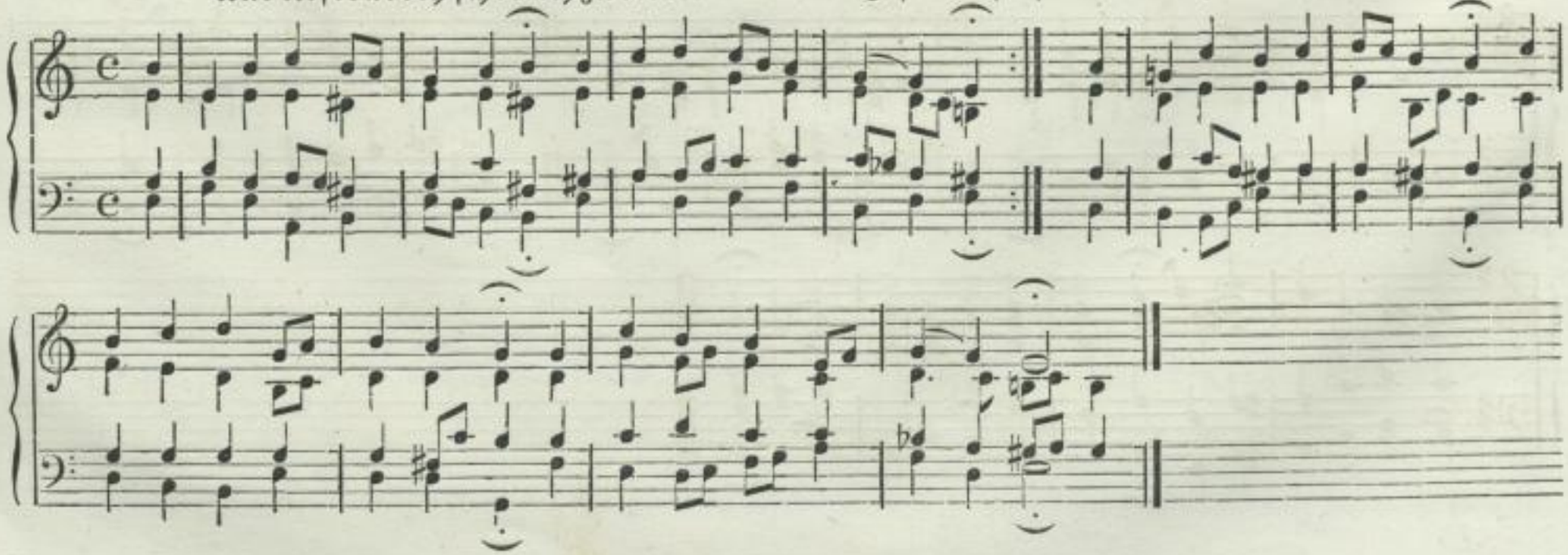

http://digital.slub-dresden.de/ppn337612544/76

93d. Ach Gott, vom Himmel, sieh darein ꝛc. (855.) **Metr. Ach nein, mein Auge darf ich nicht ꝛc.** (586.)

Harm. v. Bach.

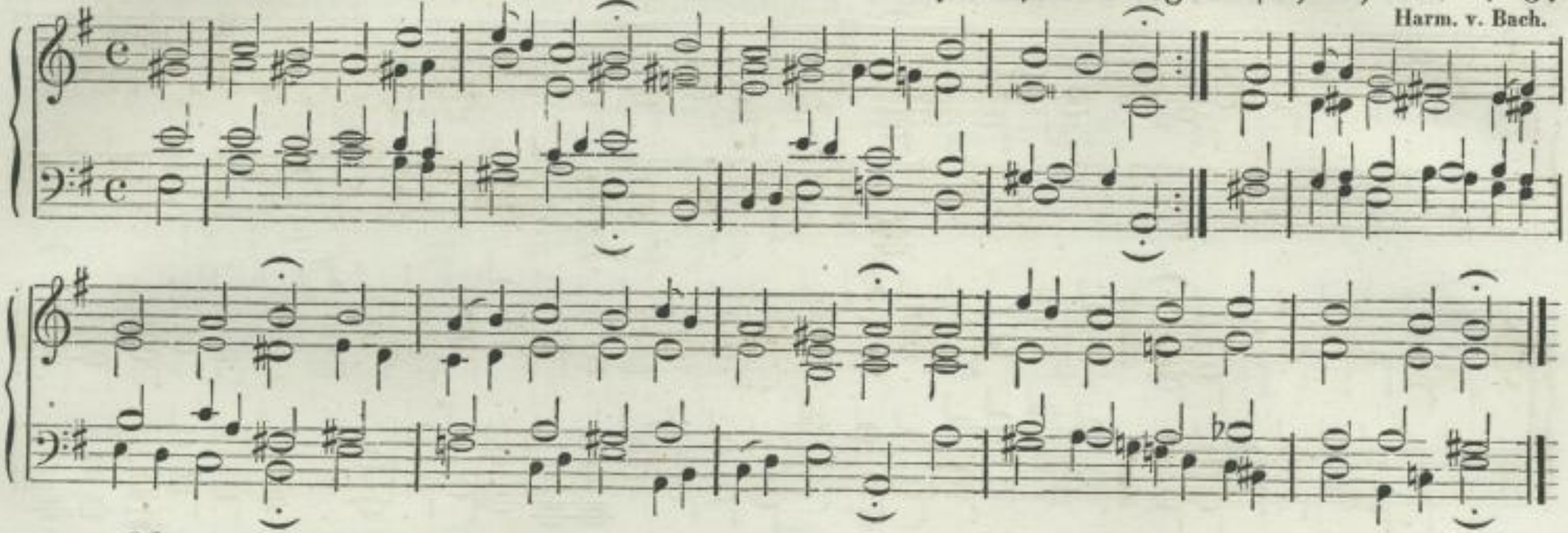

93e. Allein Gott in der Höh' ꝛc. (855.)

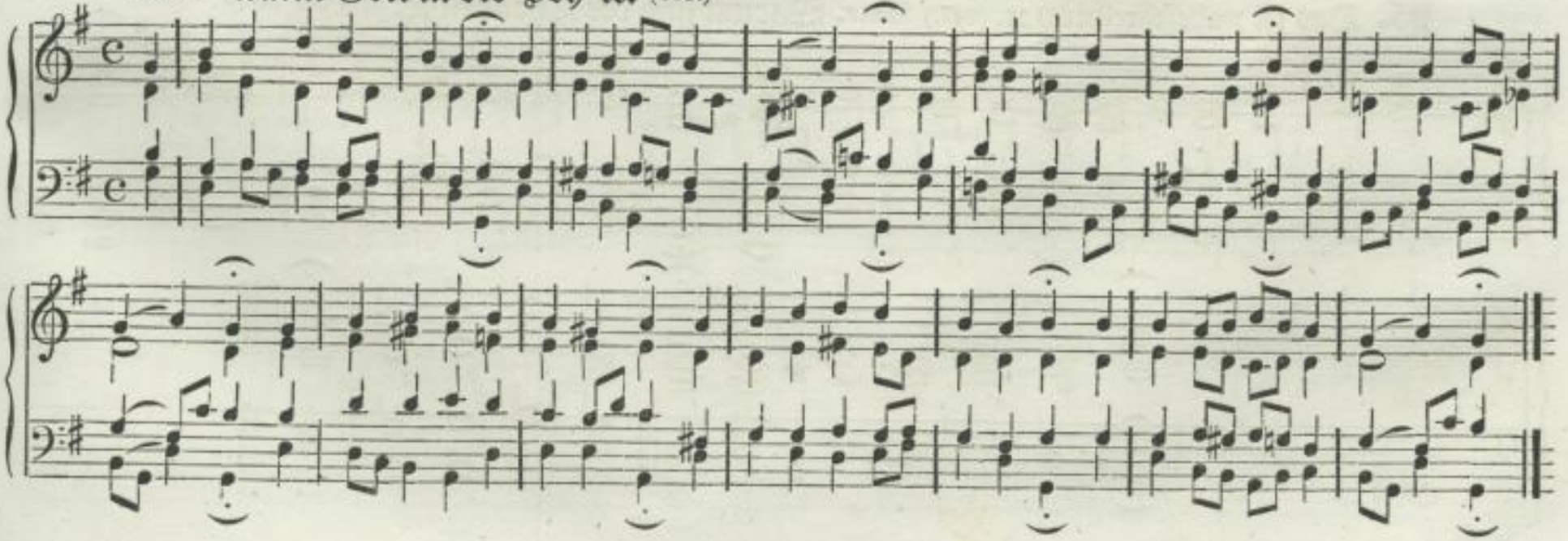

http://digital.slub-dresden.de/ppn33761254477

94. Ihr Kinder des Höchsten ꝛc. (228.)

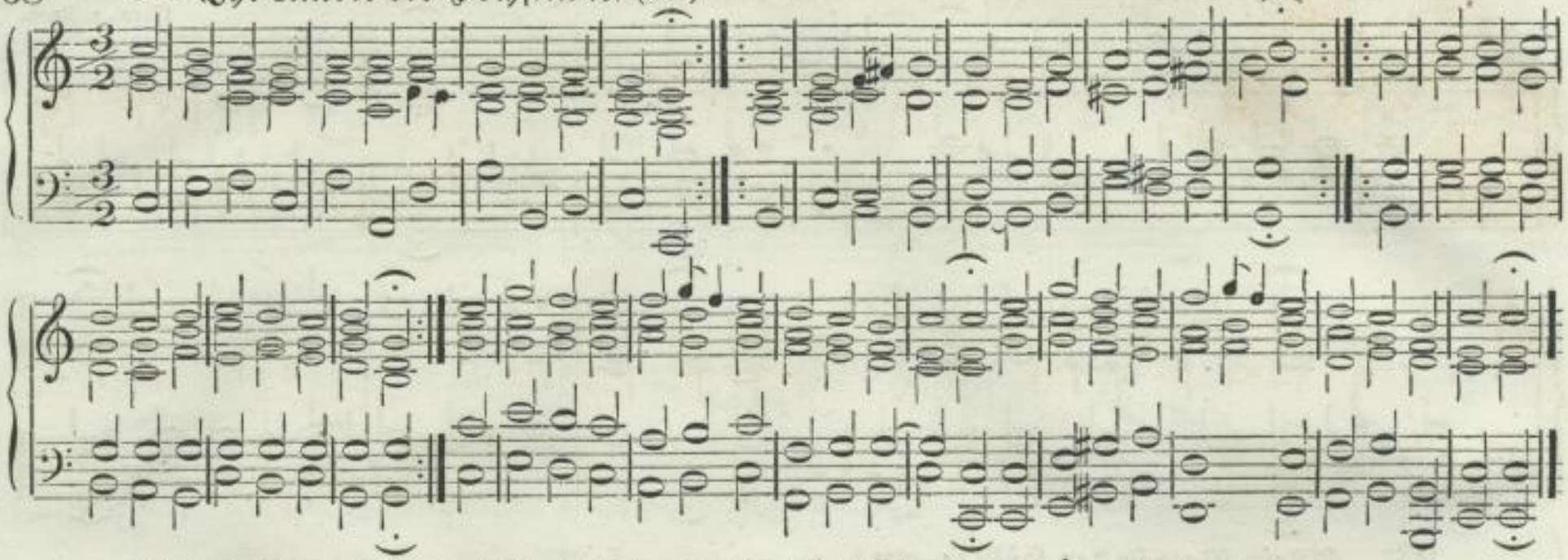

95. Das ist unbeschreiblich ꝛc. (247.) Metr. Warum sind der Thränen ꝛc. (698.)

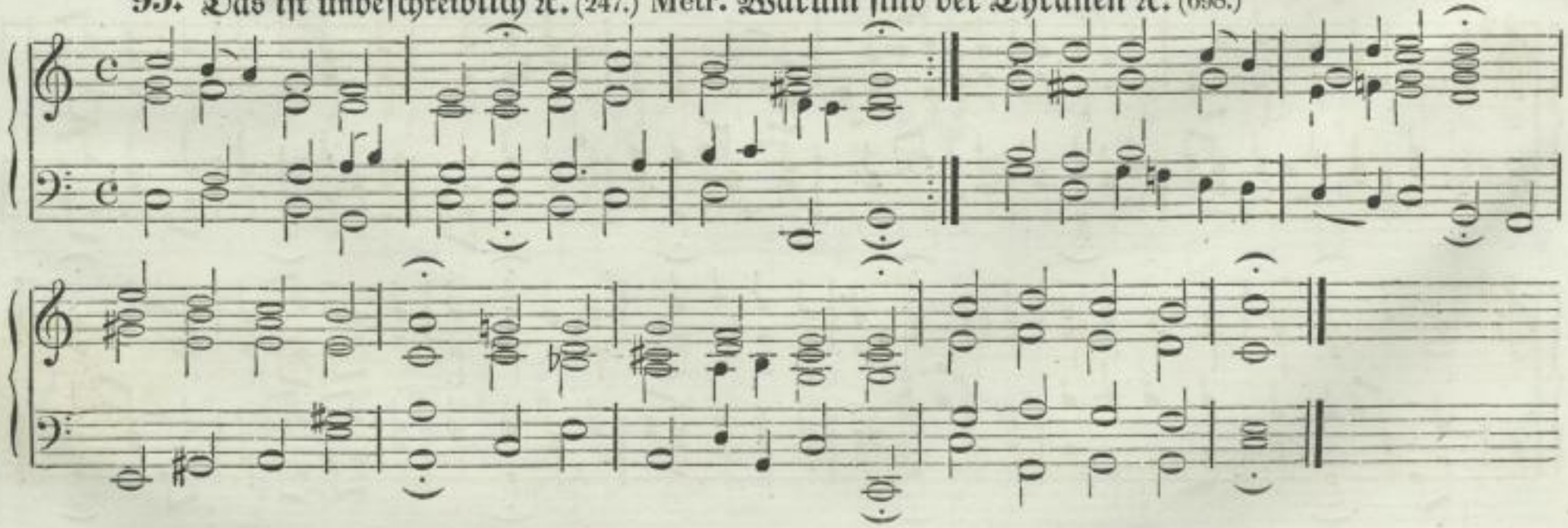

http://digital.slub-dresden.de/ppn337612544/78

96. O Ursprung des Lebens, o ewiges Licht ꝛc. (626.)

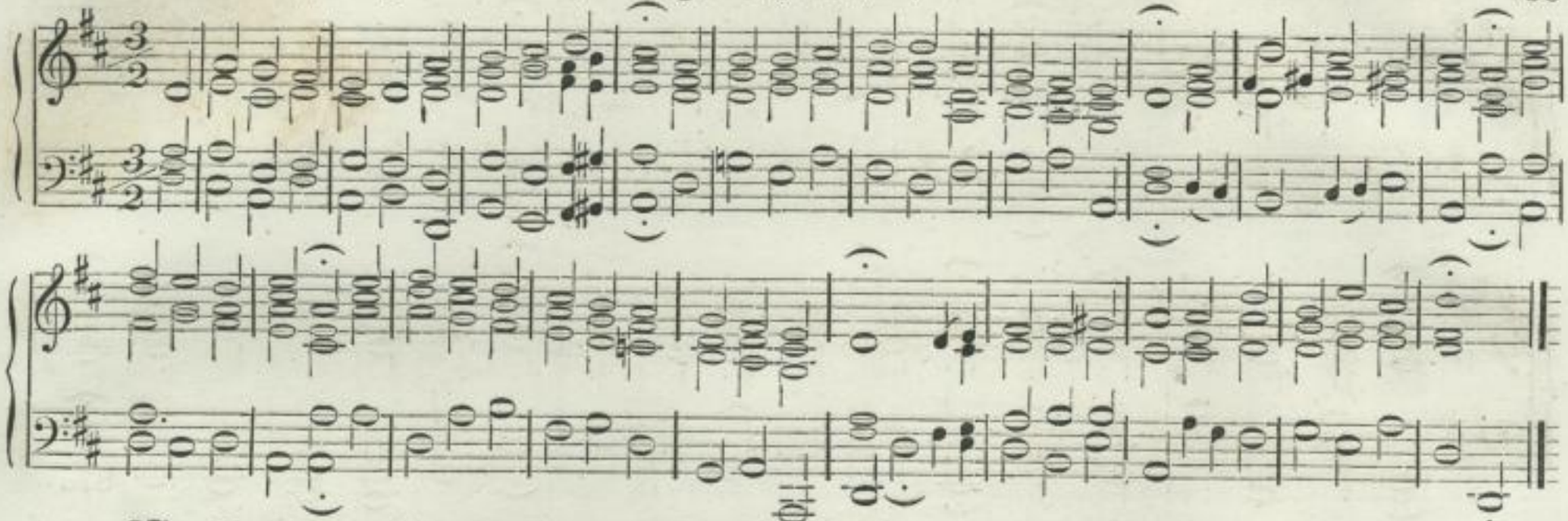

97. Das Kreuz ist dennoch gut ꝛc. (309.) Metr. O Jesu, du bist mein ꝛc. (140.)

Harm. v. Bach.

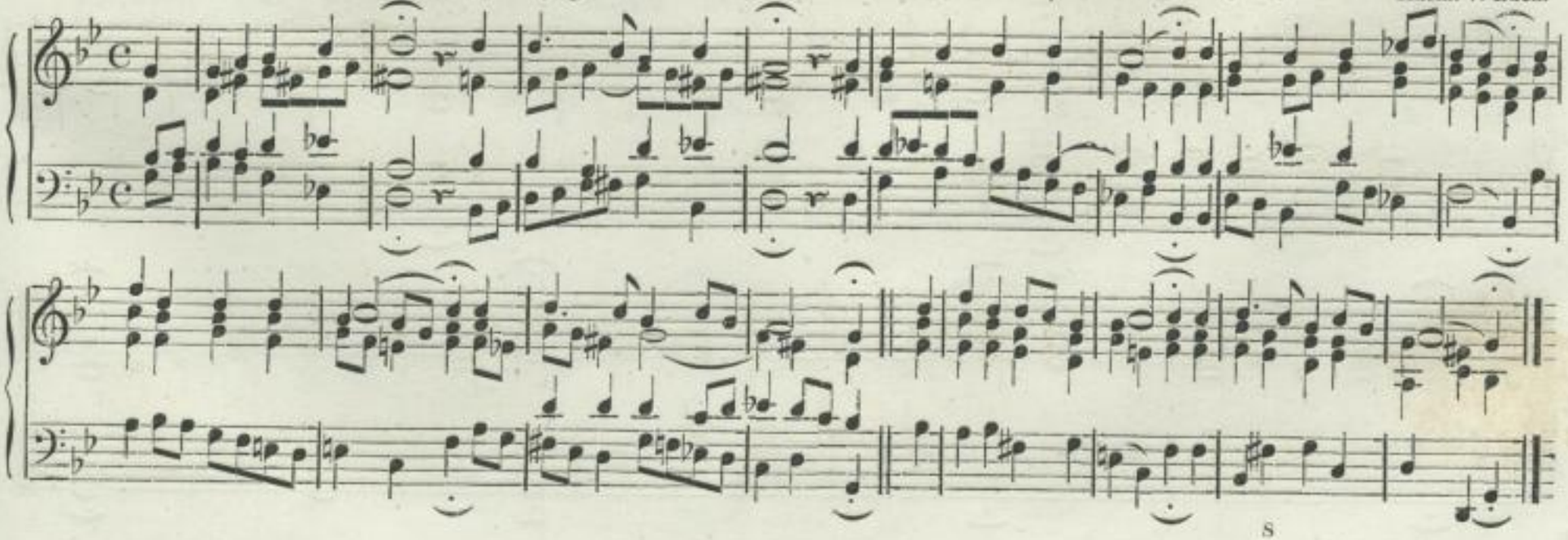

http://digital.slub-dresden.de/ppn337612544/79

98ª. Der Herr sah Petrus an ꝛc. (250.) Metr. O Gott, du frommer Gott ꝛc.

Fr. Otto.

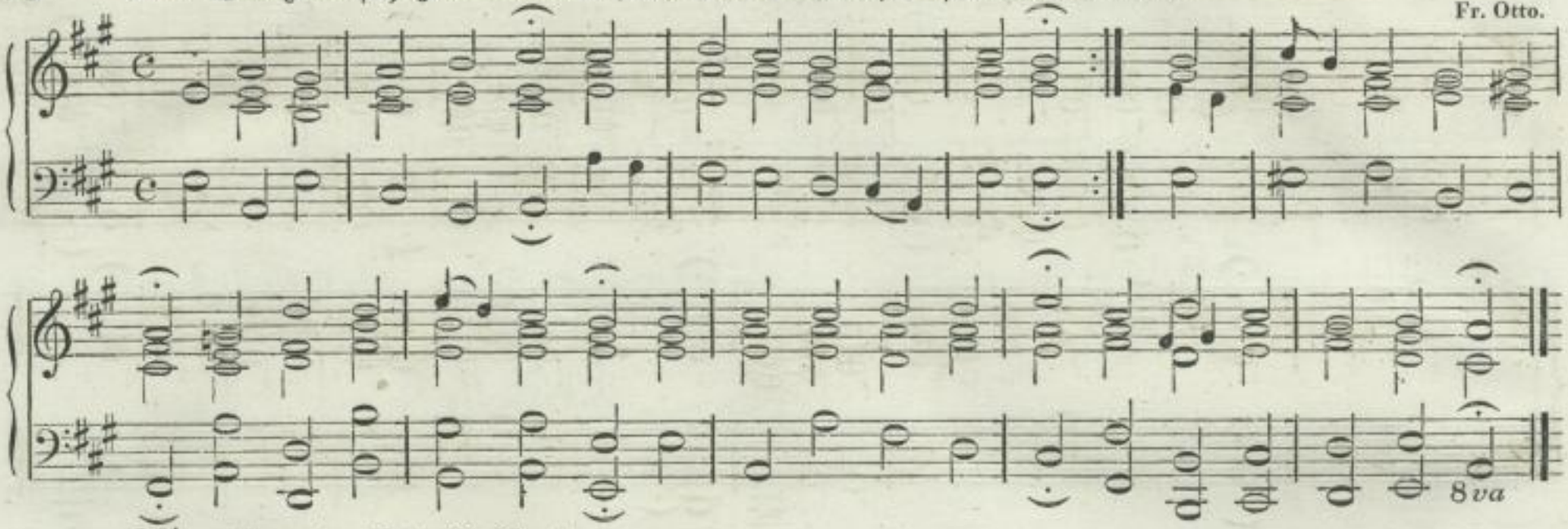

98ᵇ. Nun danket alle Gott ꝛc. (416.)

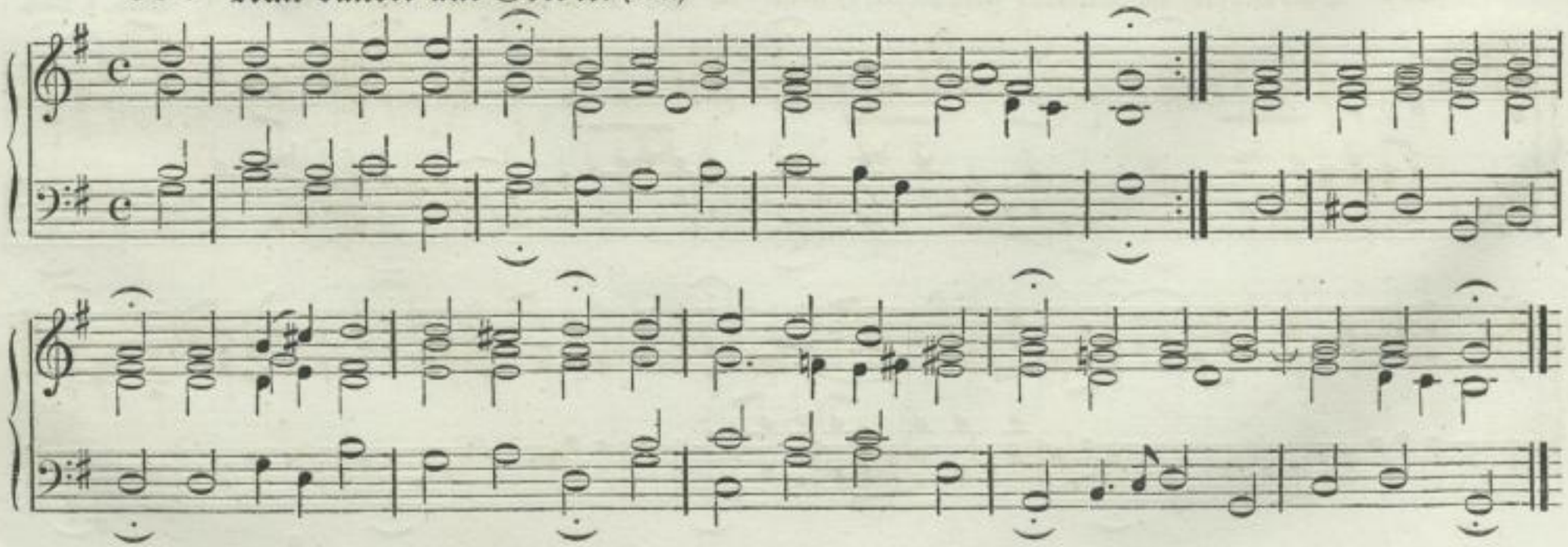

http://digital.slub-dresden.de/ppn337612544/80

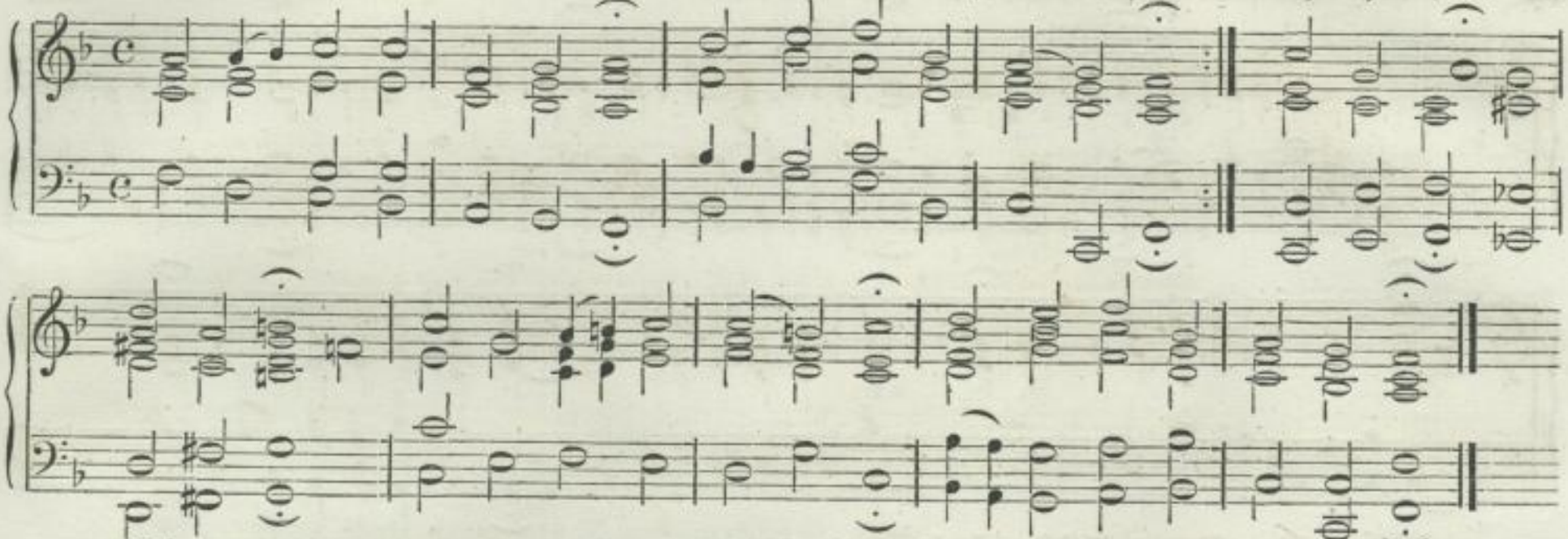

99ᵇ. Bet', Gemeine, heil'ge dich ꝛc. (382.)

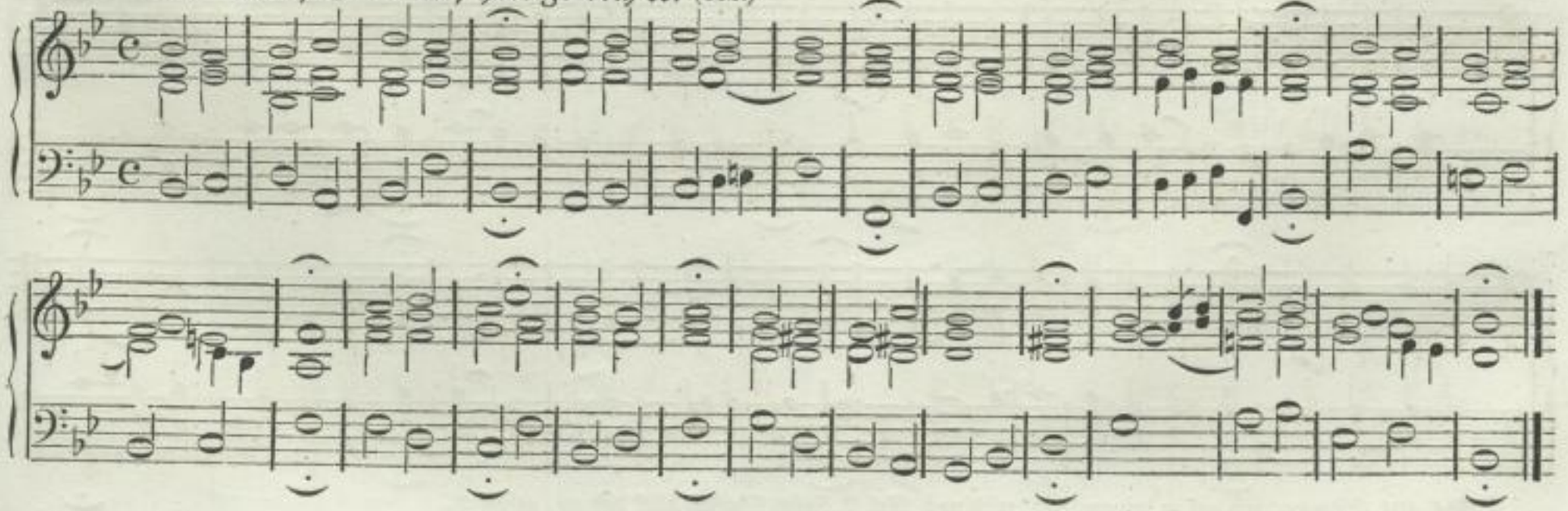

http://digital.slub-dresden.de/ppn337612544/81

100ª. Kommt Brüder, laßt uns gehen ꝛc. (275.)

Gratz.

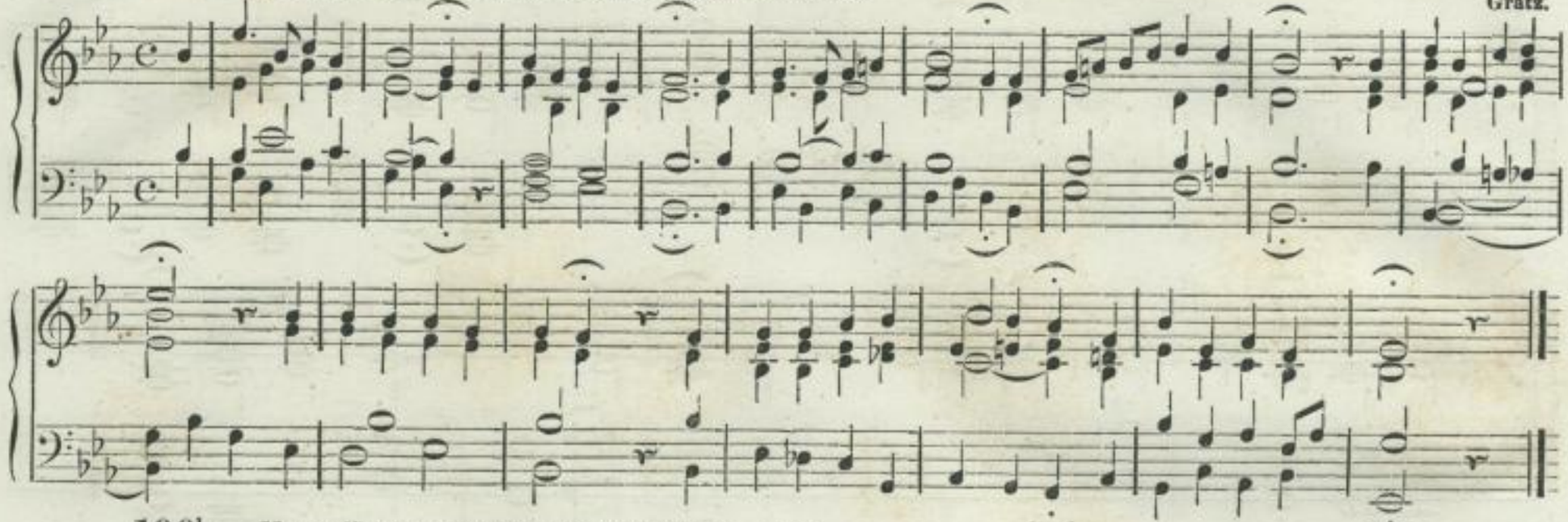

100ᵇ. Von Gott will ich nicht lassen ꝛc. (913.)

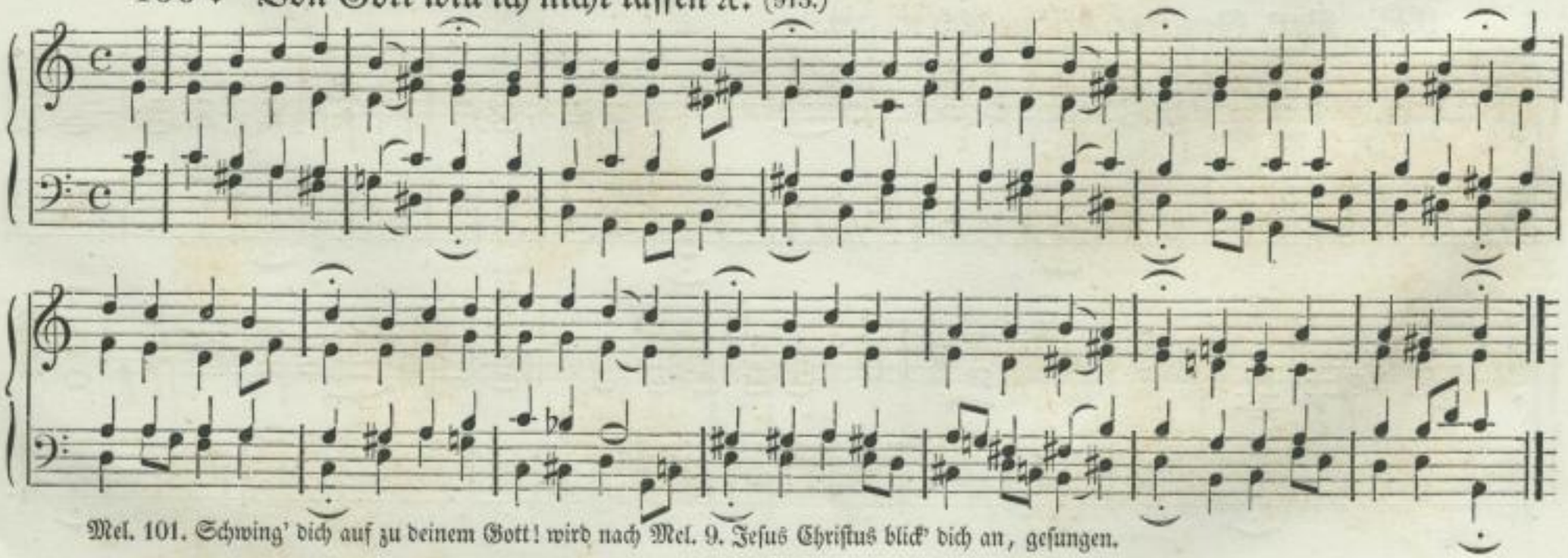

Mel. 101. Schwing' dich auf zu deinem Gott! wird nach Mel. 9. Jesus Christus blick' dich an, gesungen.

http://digital.slub-dresden.de/ppn337612544/82

102. Jesus ist das schönste Licht ꝛc. (205.)

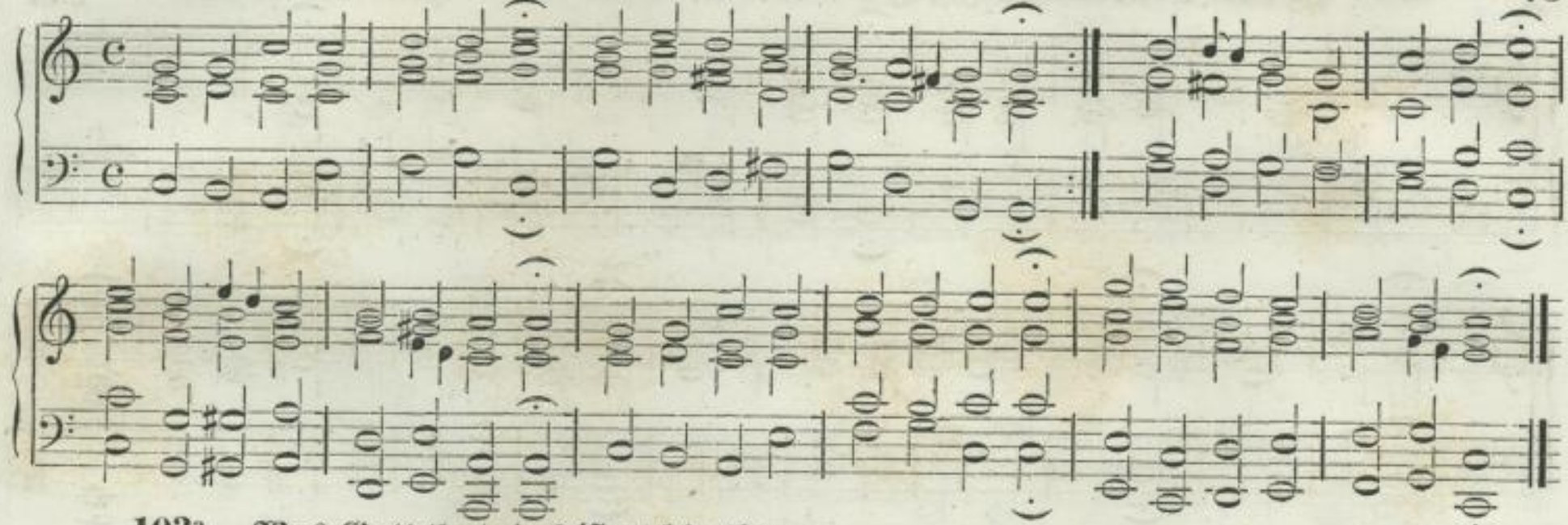

103ª. Was Gott thut, das ist wohlgethan ꝛc. (303.)

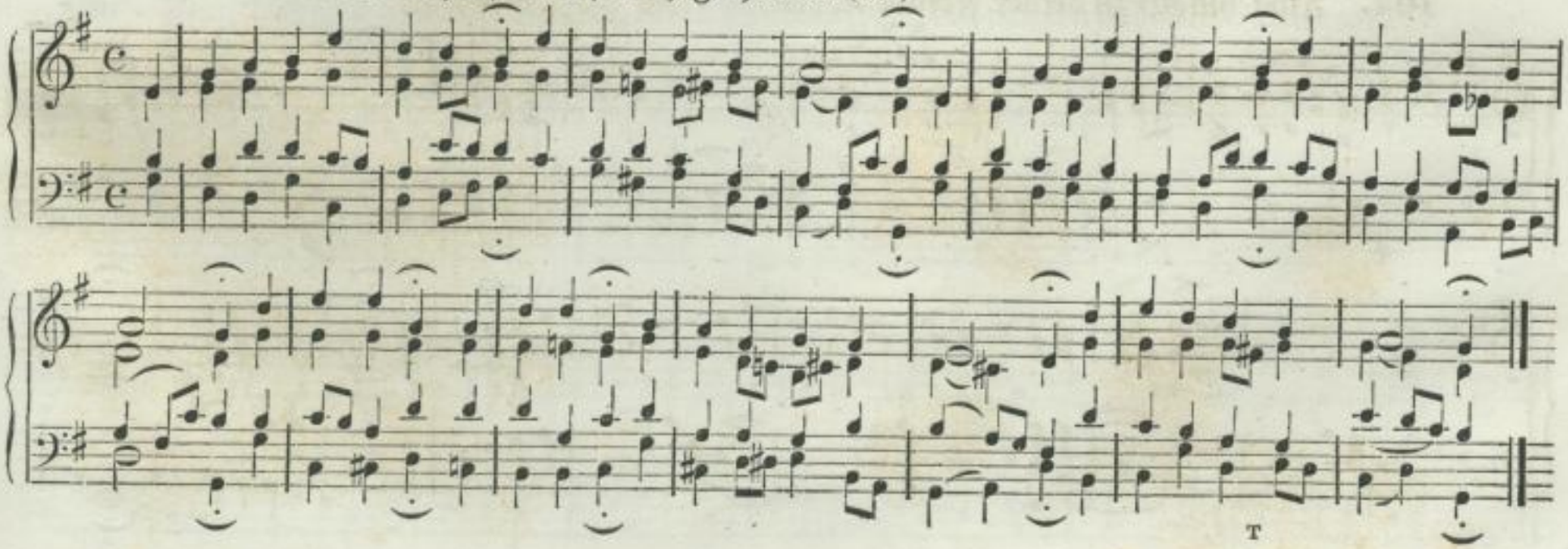

http://digital.slub-dresden.de/ppn33761254 4/83

103b. Ich habe Gott, und hab' genug ꝛc. (Schik. 322.) Metr. Was Gott thut, das ꝛc.

Gratz

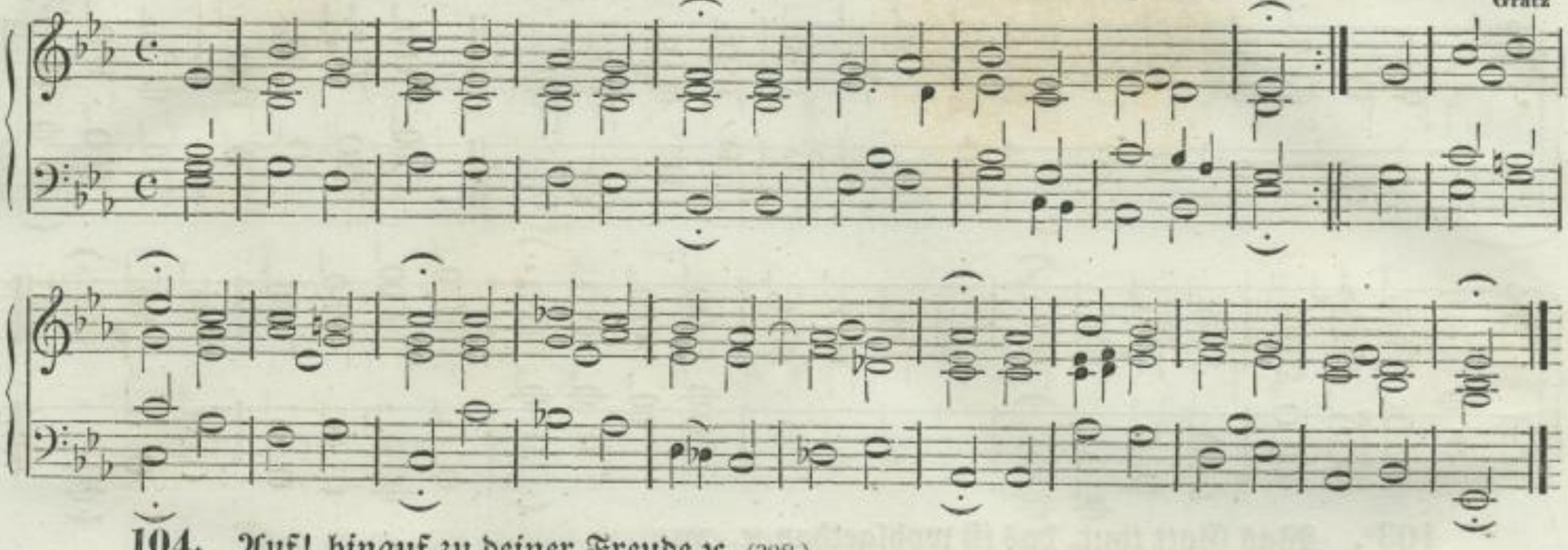

104. Auf! hinauf zu deiner Freude ꝛc. (328.)

Gratz.

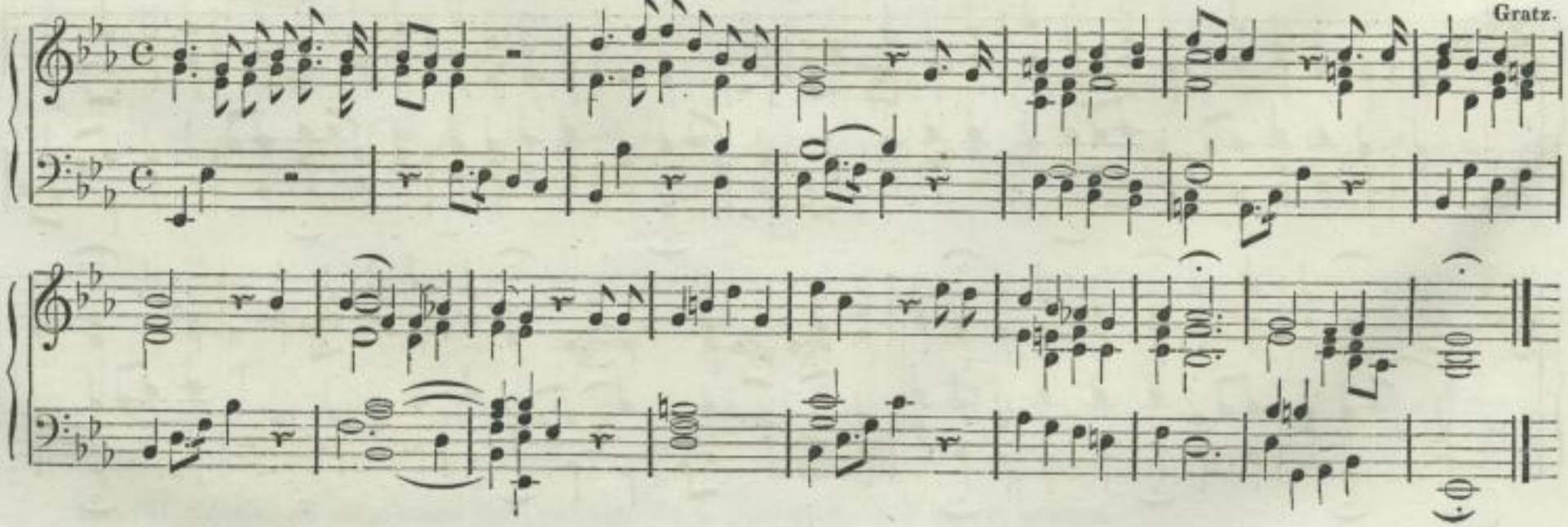

http://digital.slub-dresden.de/ppn337612544/84

105. Jetzt ist die angenehme Zeit ꝛc. (173.) Metr. Der lieben Sonne Licht ꝛc.

Knecht.

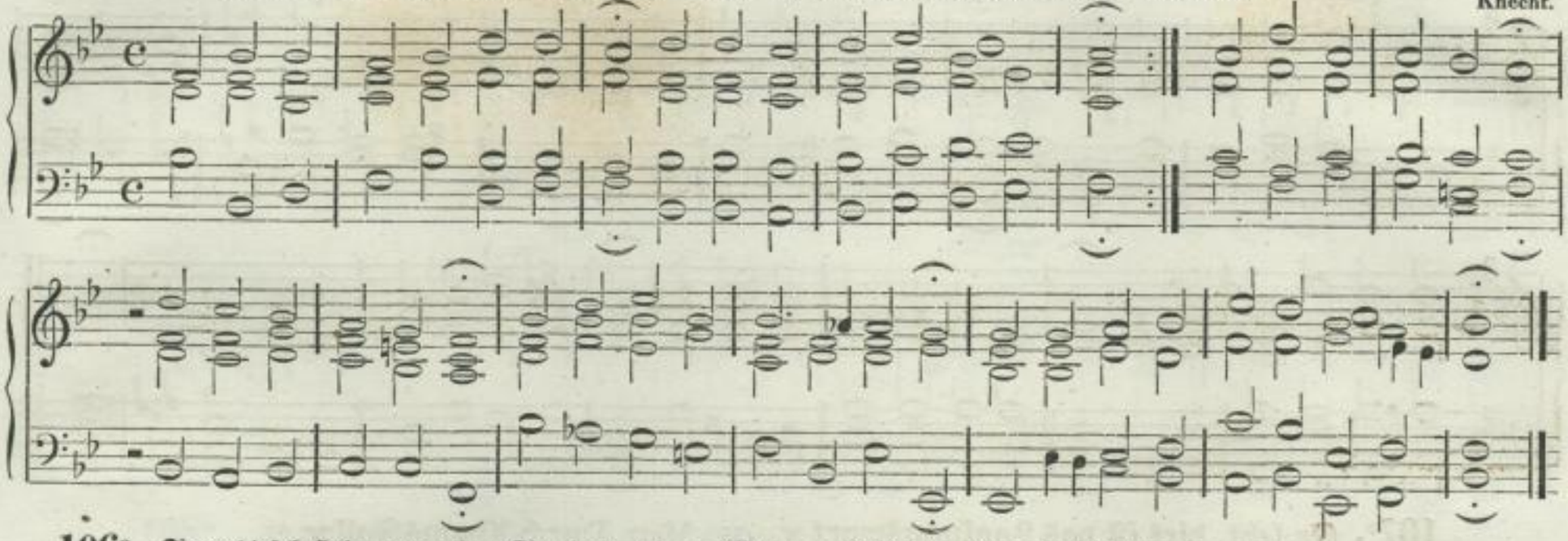

106ª. Freu' dich sehr, o meine Seele ꝛc. Metr. Warum willst du draußen stehen ꝛc. (Schffk. 352.)

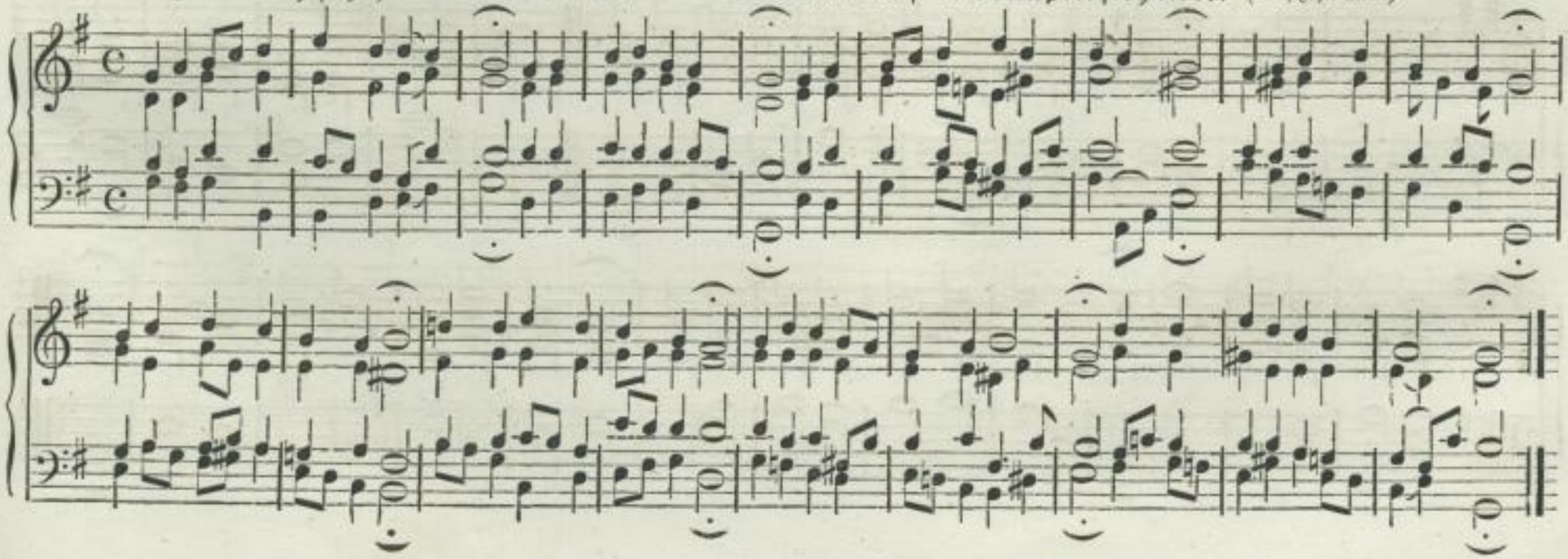

http://digital.slub-dresden.de/ppn33761254 4/85

76 **106ᵇ. Fall auf die Gemeine nieder ꝛc.** (772.) Metr. **Werde munter, mein Gemüthe ꝛc.** Knecht.

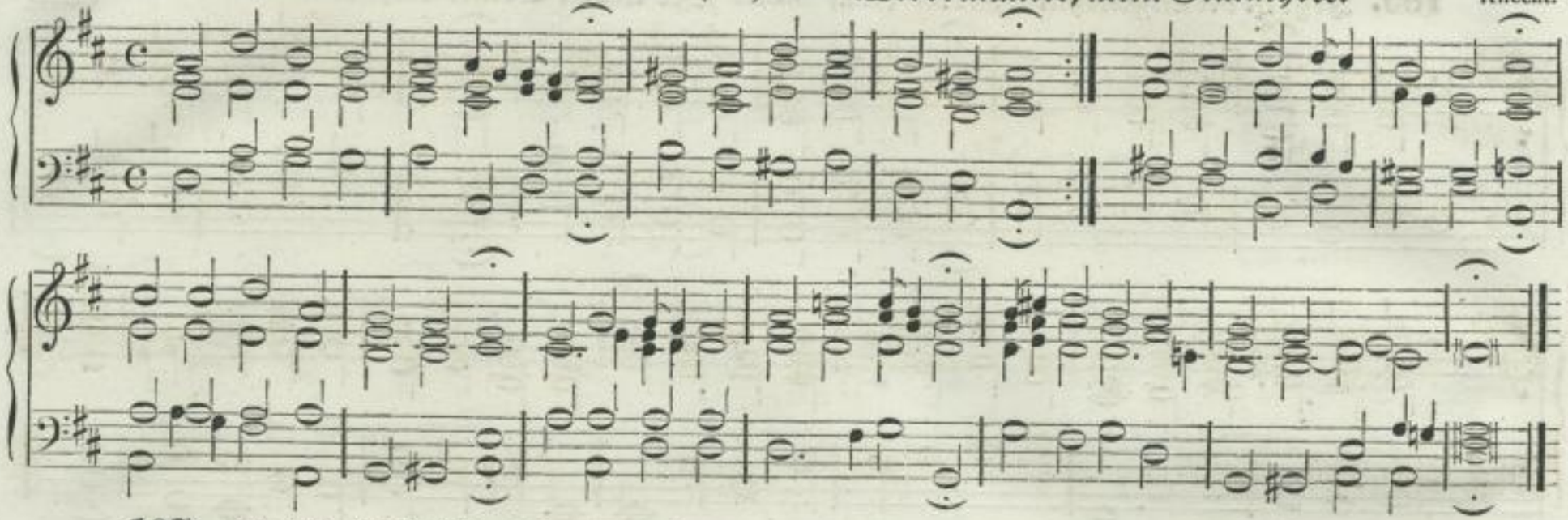

107ᵃ. Er lebt, dies ist das Loosungswort ꝛc. (55.) Metr. **Durch Adams Fall ꝛc.**

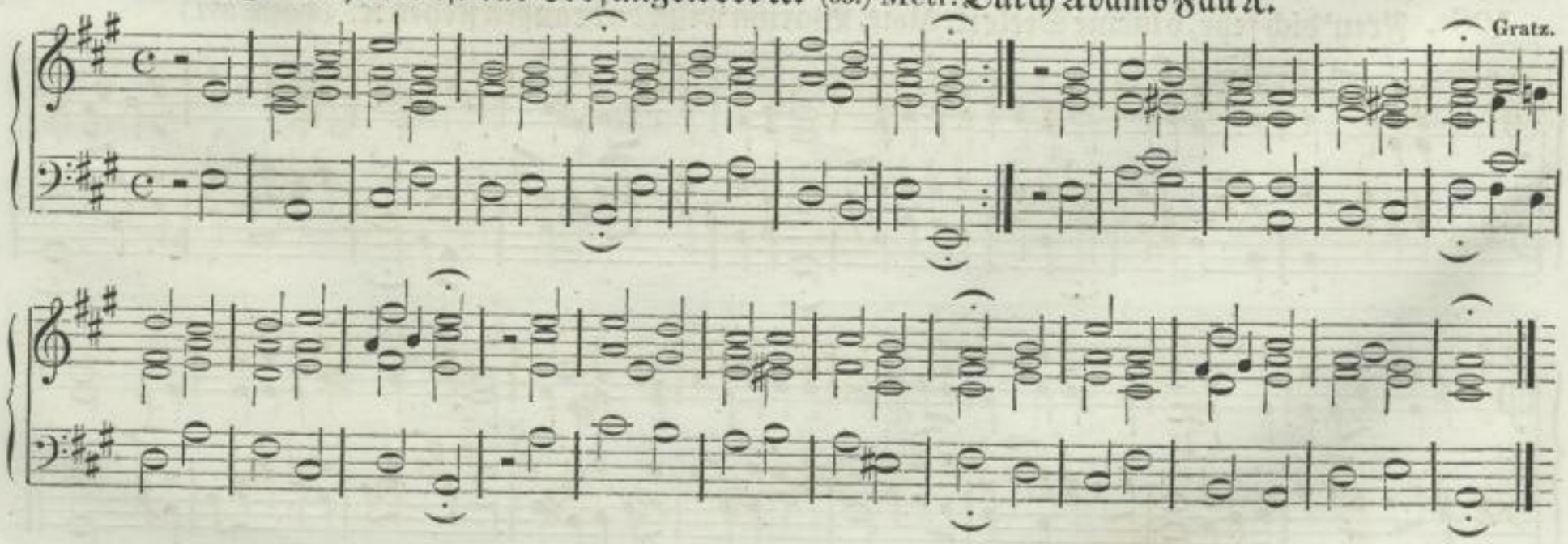

http://digital.slub-dresden.de/ppn337612544/86

107ᵇ. Wir halten vor dir Liebesmahl ꝛc. Metr. **Maria! ruft der Sünderfreund ꝛc.** (58.)

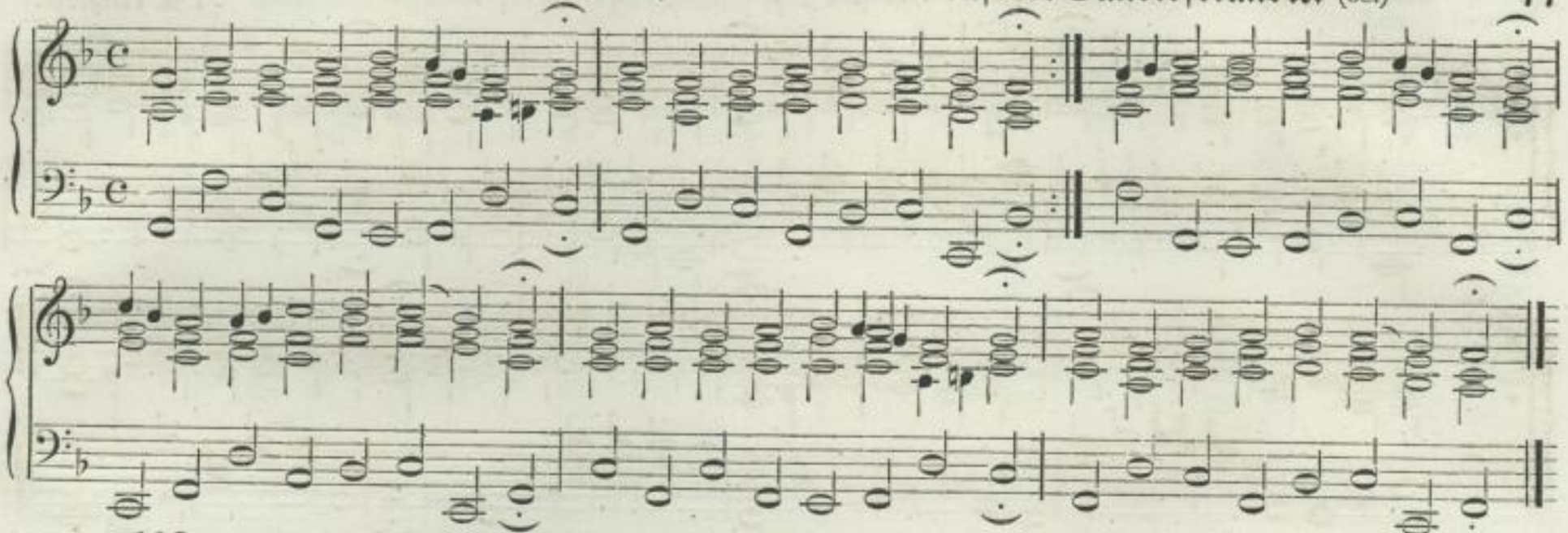

108ᵃ. O du Liebe, meine Liebe ꝛc. (26.)

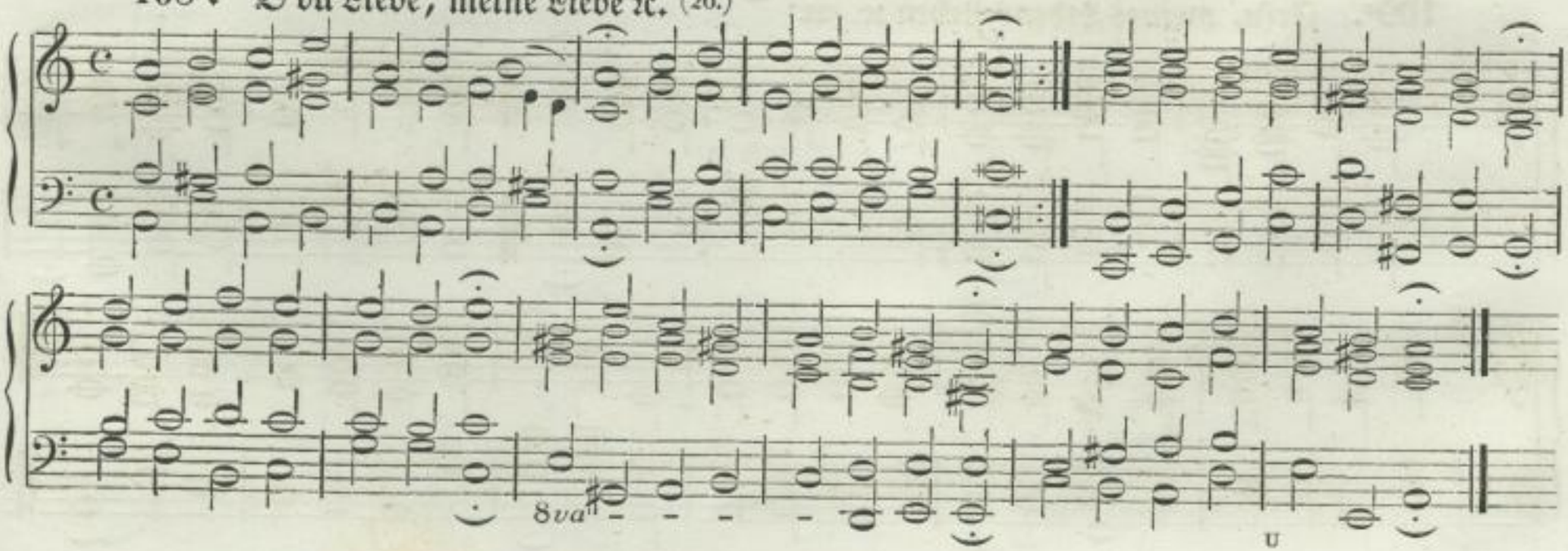

http://digital.slub-dresden.de/ppn337612544/87

108ᵇ. Auf, o Seele, von der Erden ꝛc. (657.) Metr. **O Durchbrecher aller ꝛc.**

J. H. Tscherlitzky.

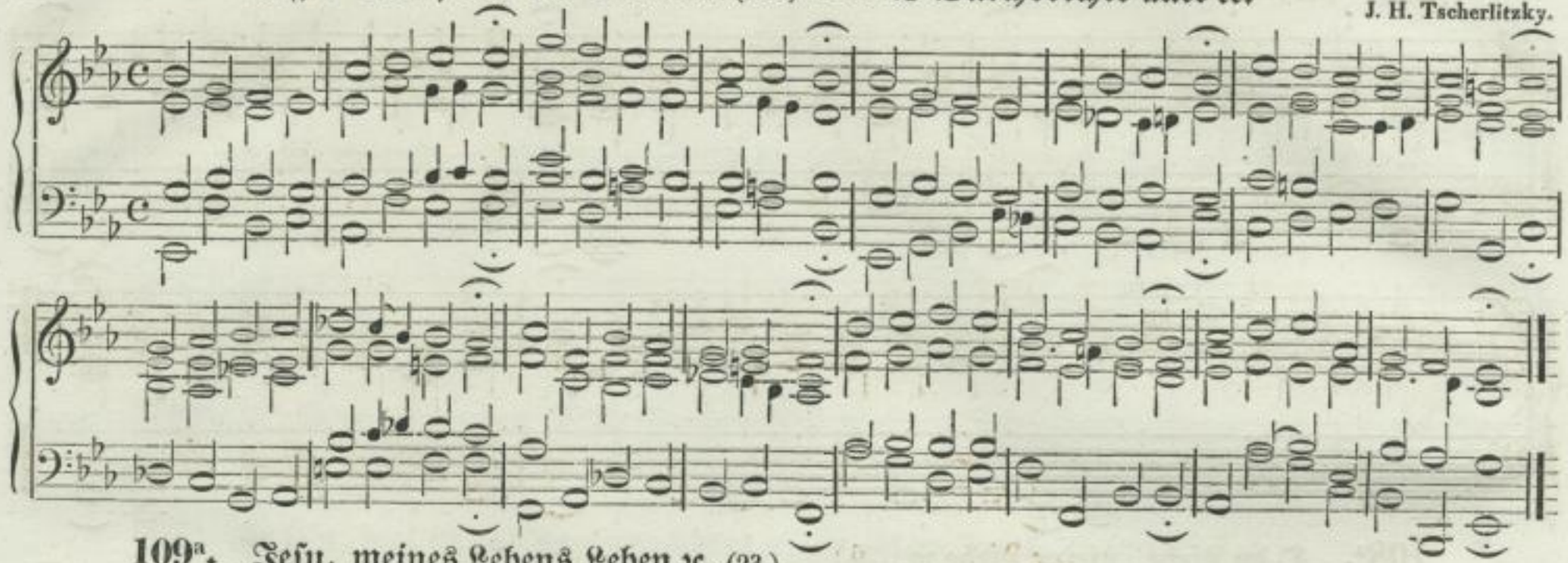

109ᵃ. Jesu, meines Lebens Leben ꝛc. (23.)

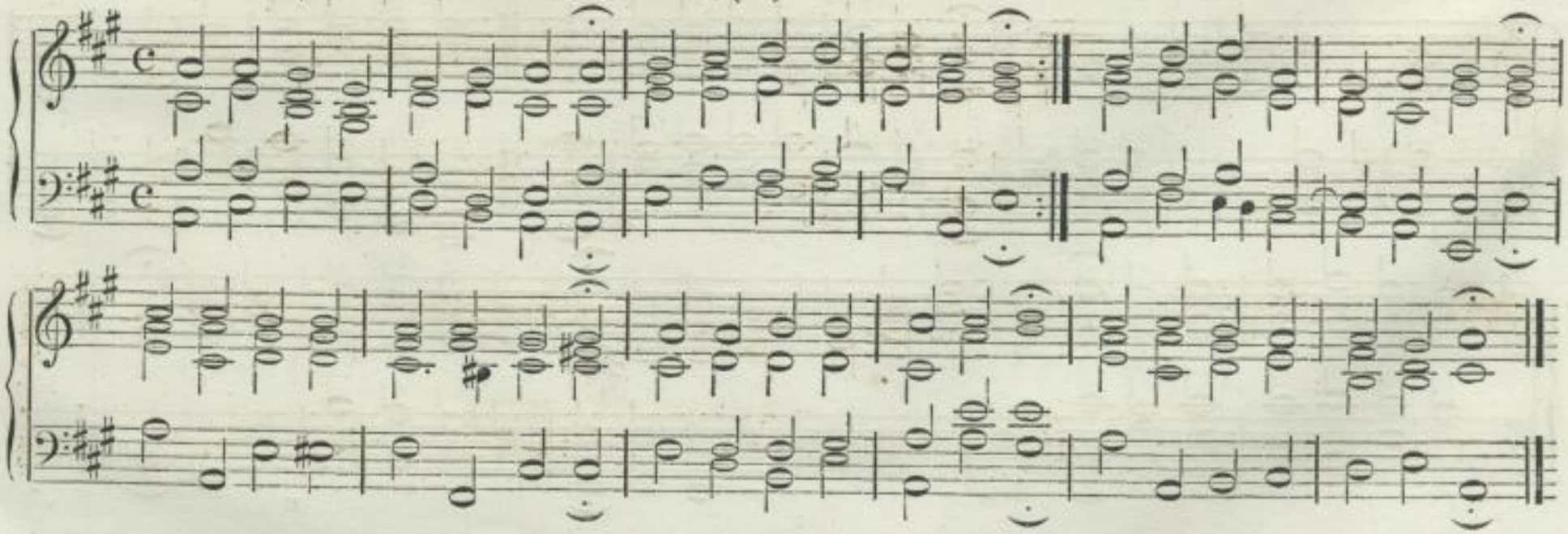

http://digital.slub-dresden.de/ppn337612544/88

109b. Ach, wie hat mein Herz gerungen ꝛc. (321.)

Leopold Kozeluch.

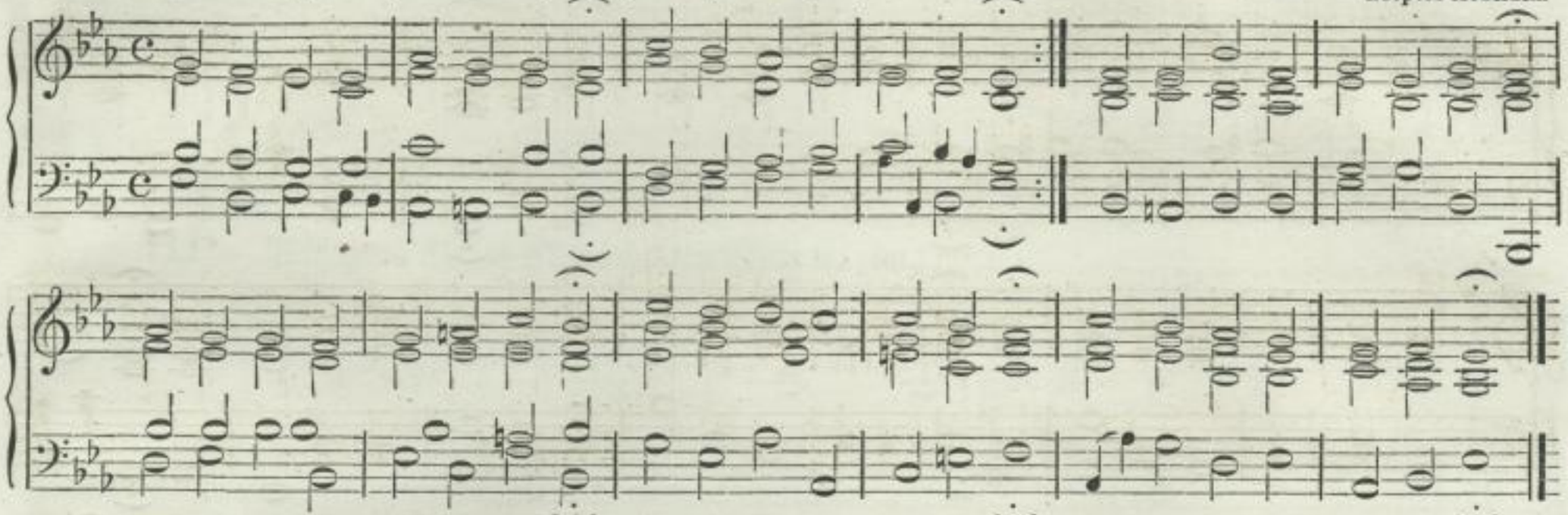

109c. Jesu, der du meine Seele ꝛc. Metr. In der Welt ist kein Vergnügen ꝛc. (103.)

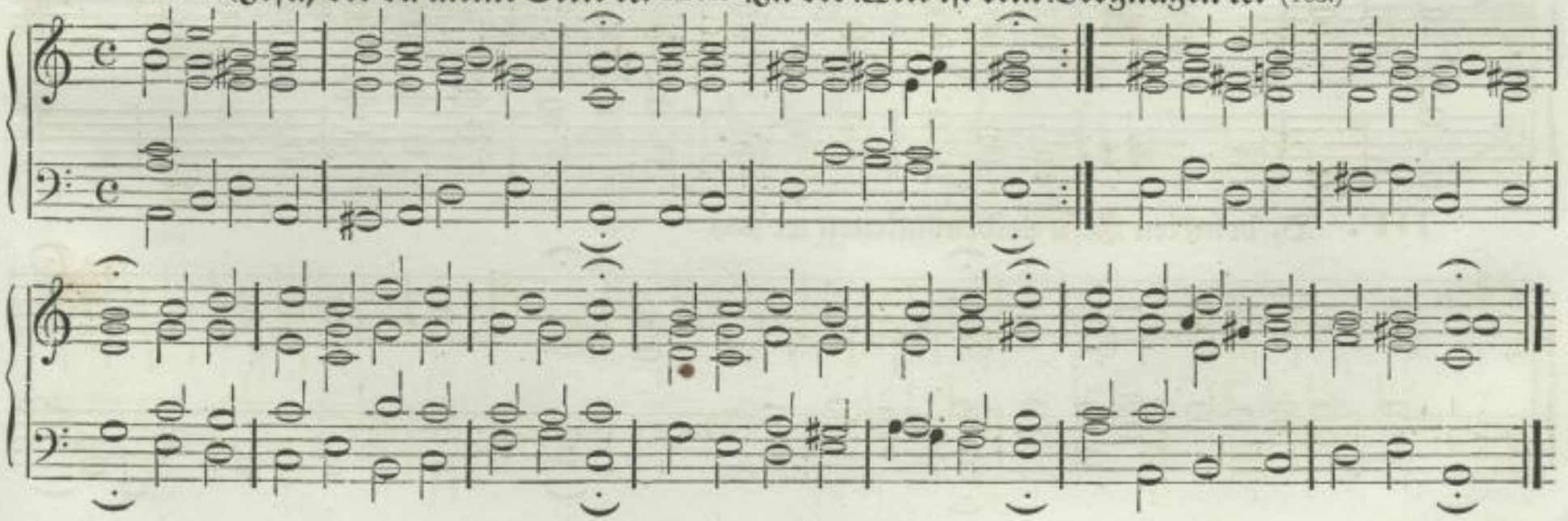

http://digital.slub-dresden.de/ppn337612544/89

110. Eins ist noth, ach Herr! dies Eine ꝛc. (656.)

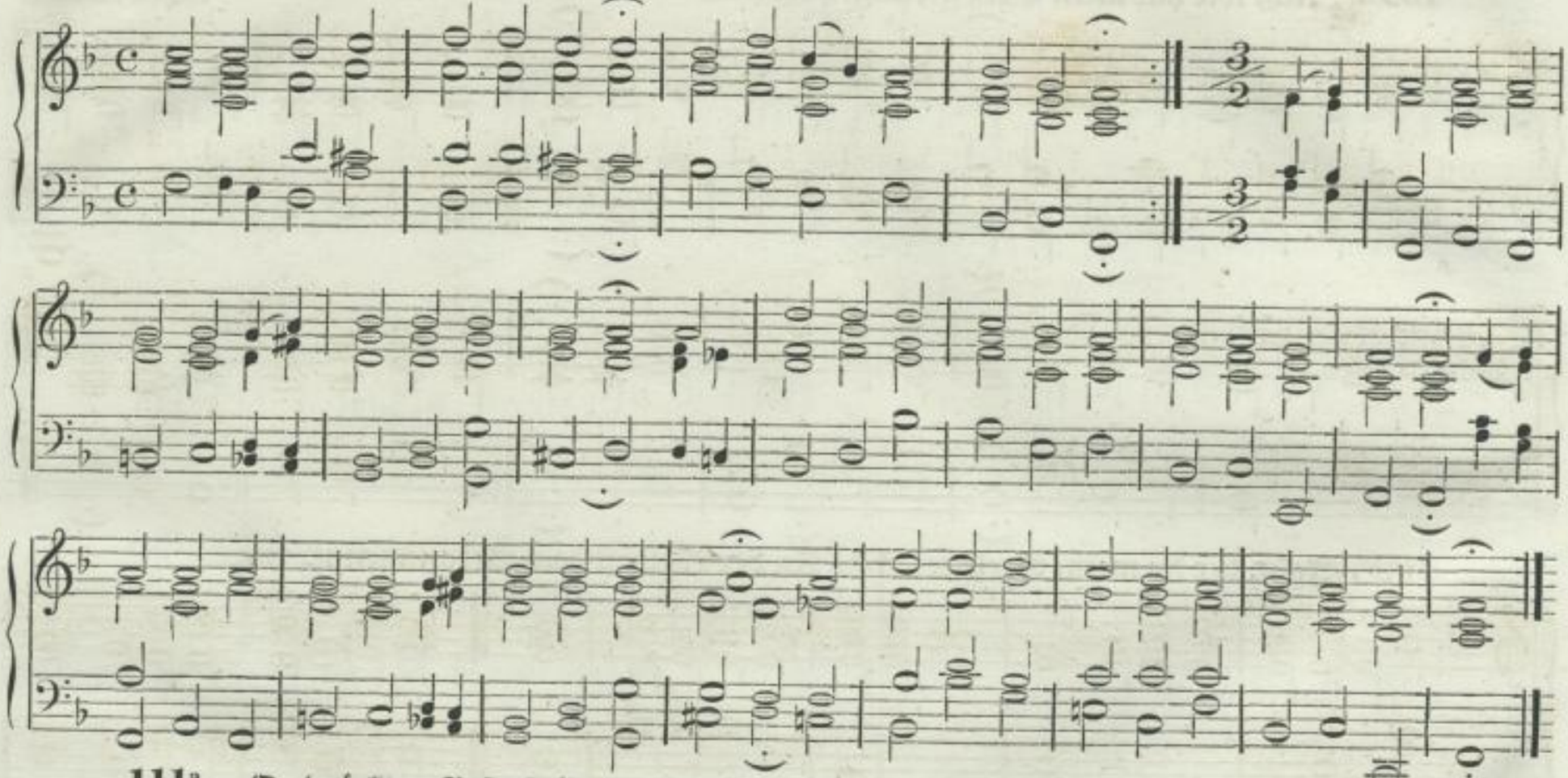

111ª. O, drückten Jesu Leidensmienen ꝛc. (38.)

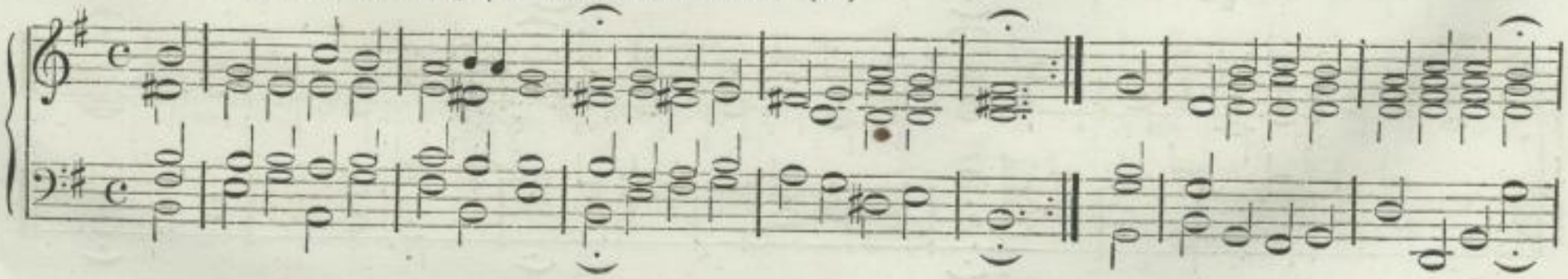

http://digital.slub-dresden.de/ppn337612544/90

8va

111b. Wie groß ist des Allmächt'gen Güte ꝛc. (431.)

Knecht.

x

http://digital.slub-dresden.de/ppn337612544/91

111c. O süßer Stand, o seligs Leben ꝛc. (279.)

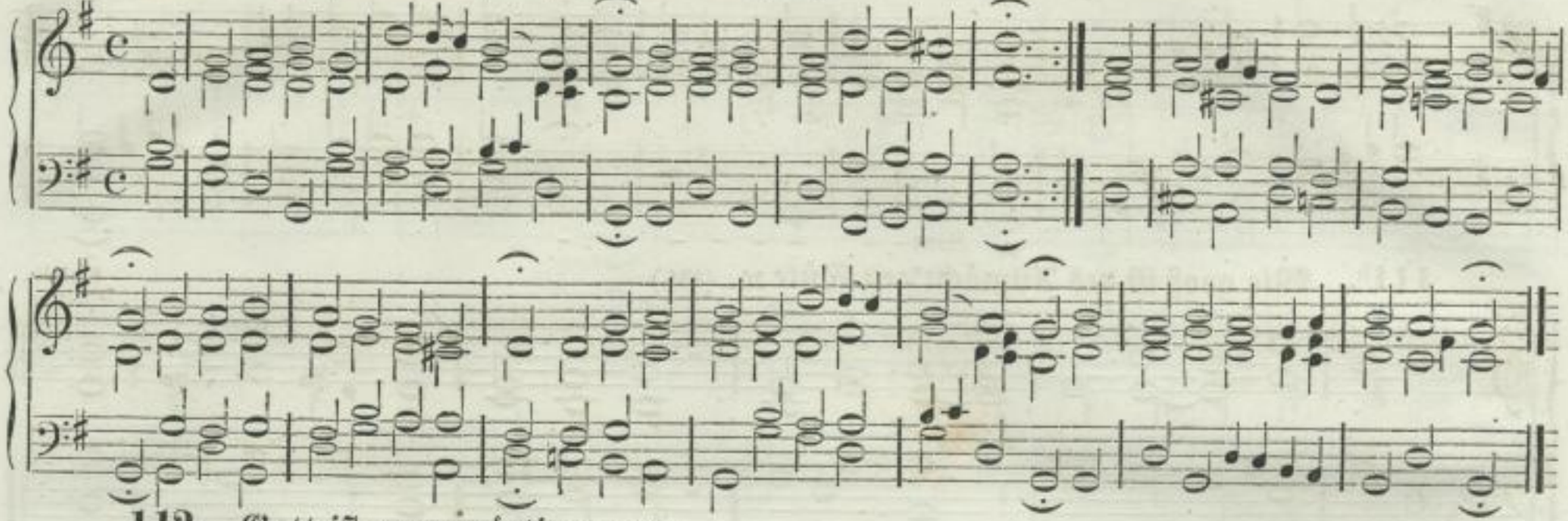

112. Gott ist gegenwärtig ꝛc. (418.)

G. Teerstegen.

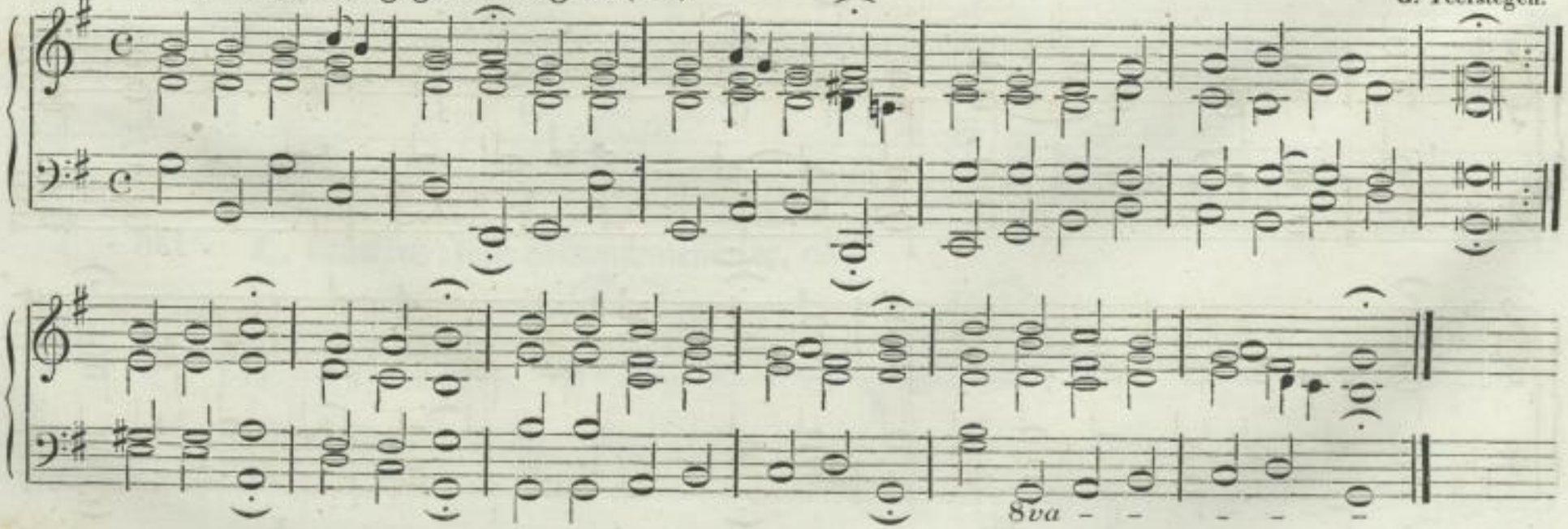

http://digital.slub-dresden.de/ppn337612544/92

113. Mein Jesu, dem die Seraphinen ꝛc. (595.)

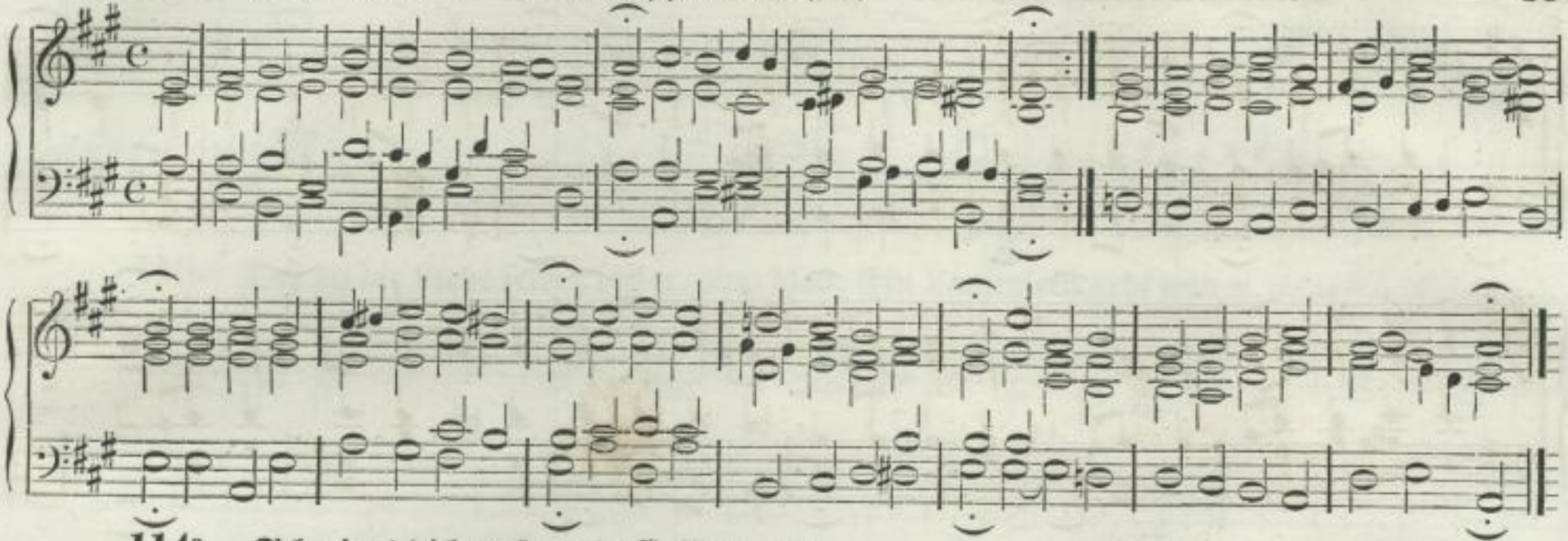

114ª. Schwing' dich auf, mein Geist ꝛc. (44.)

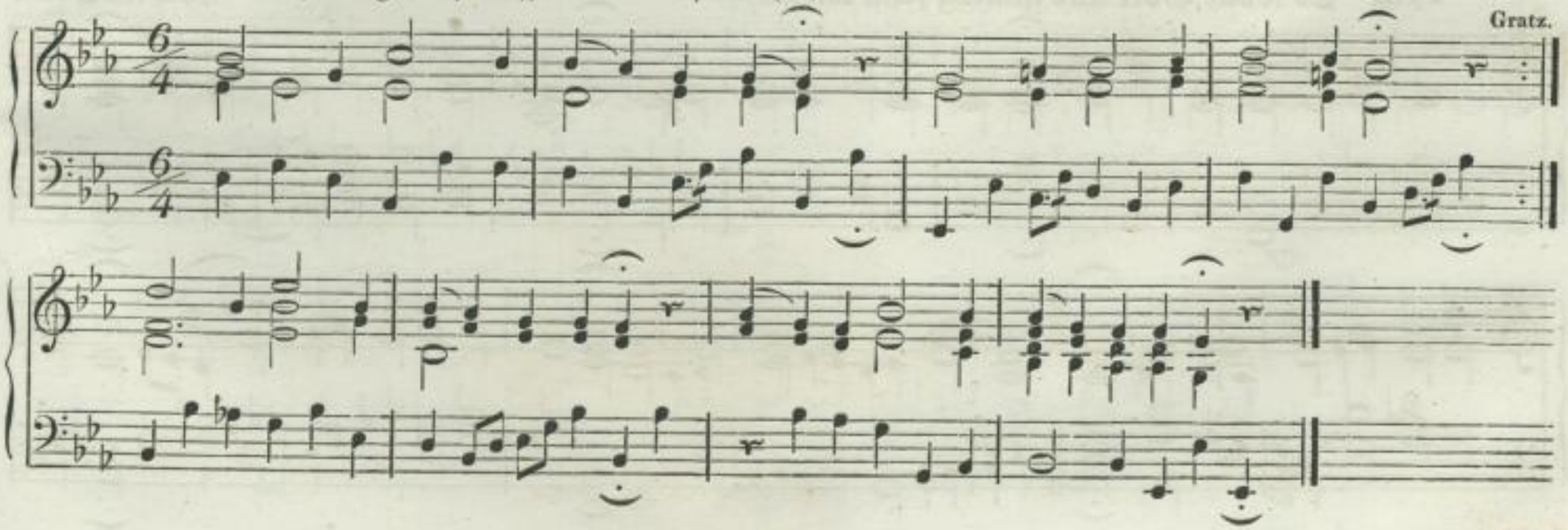

http://digital.slub-dresden.de/ppn33761254 4/93

114ᵇ. Sieh', hier bin ich, heiß und innig ꝛc. (221.) Metr. Sieh', hier bin ich, Ehrenkönig ꝛc.

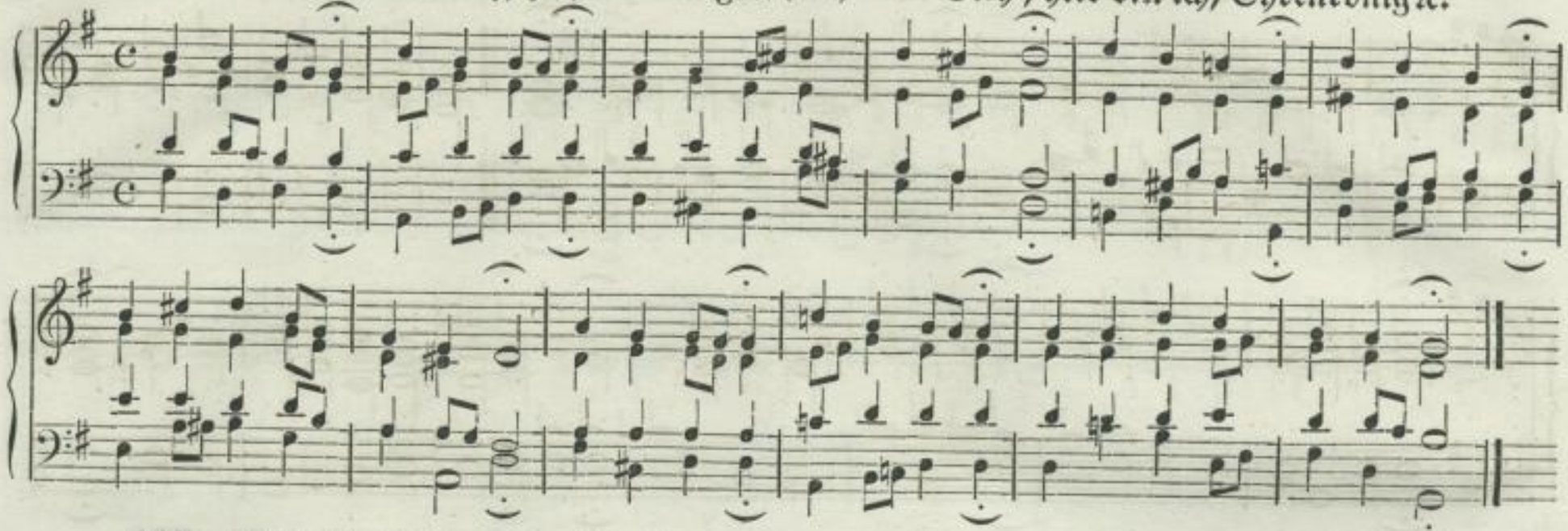

115. Es wolle Gott uns gnädig seyn ꝛc. (783.)

Harm. v. J. S. Bach.

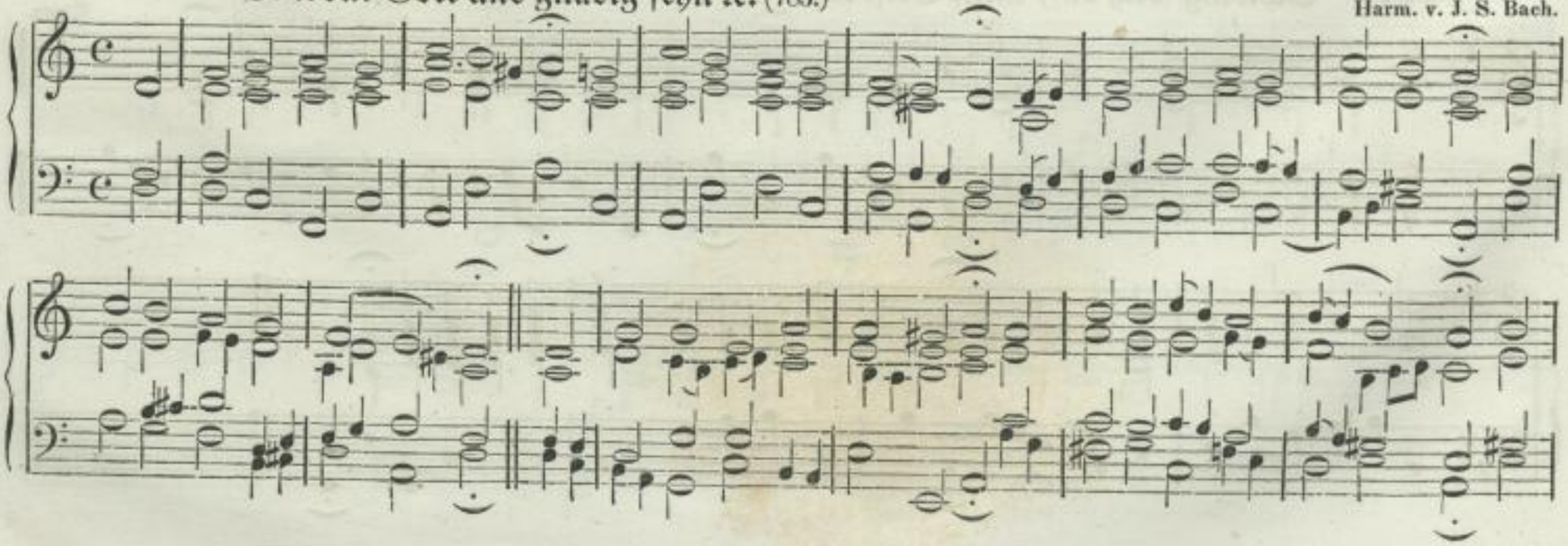

http://digital.slub-dresden.de/ppn337612544/94

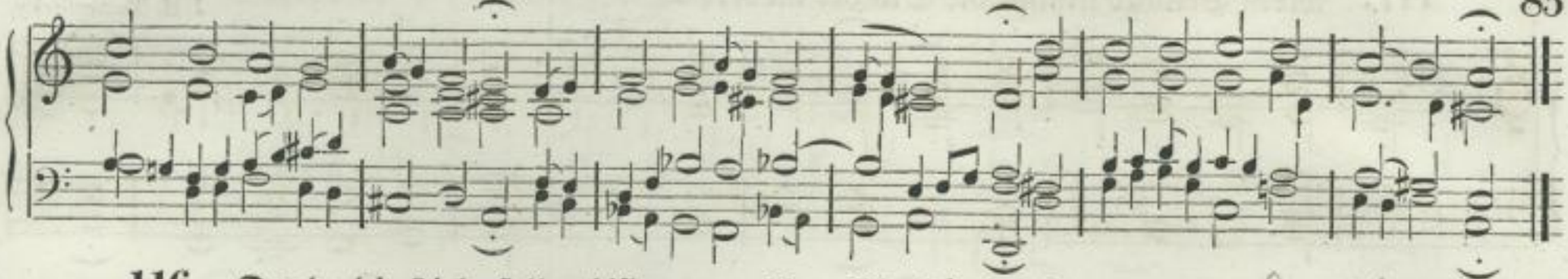

116. Der du die Liebe selber bist ꝛc. (773.) Metr. Ein Lämmlein geht und ꝛc.

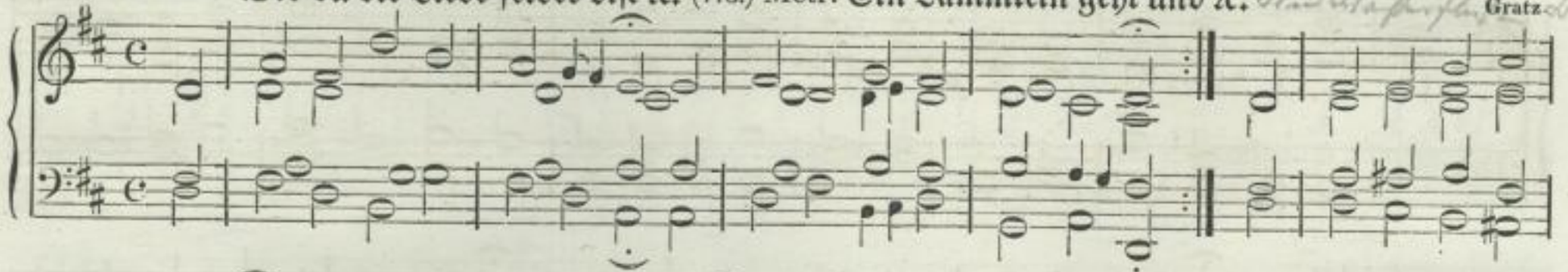

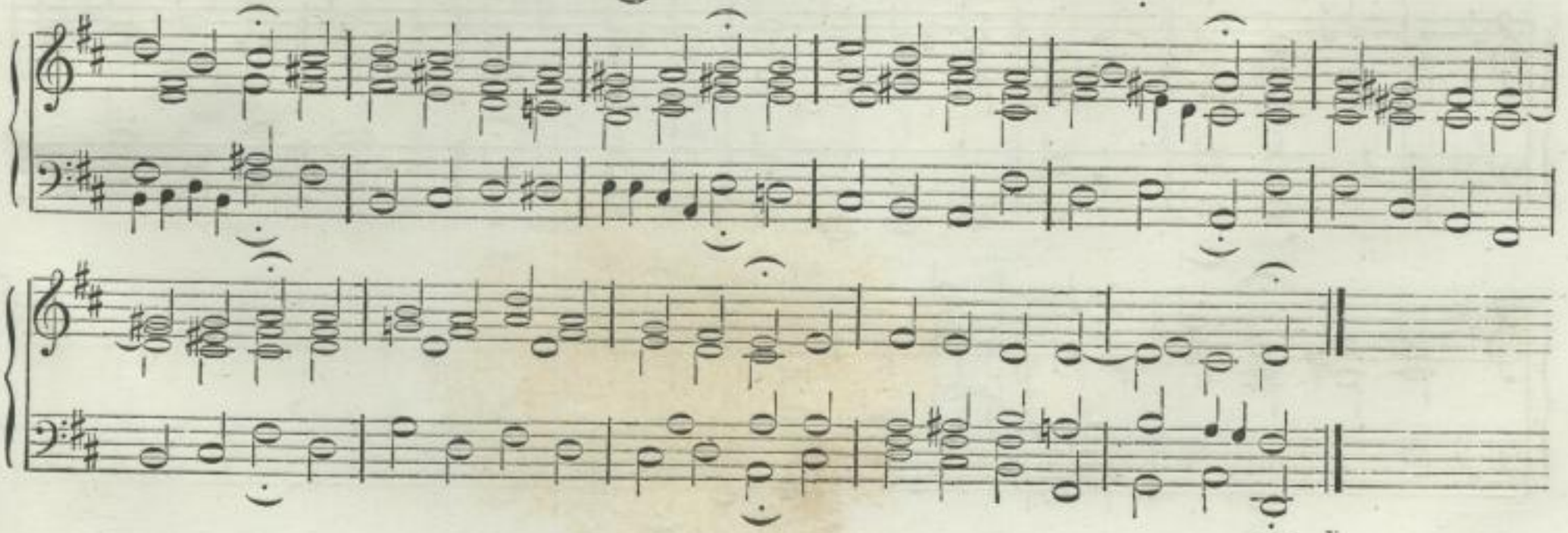

http://digital.slub-dresden.de/ppn33761254 4/95

117. Mein Heiland nimmt die Sünder an ꝛc. (95.)

J. H. Tscherlitzky.

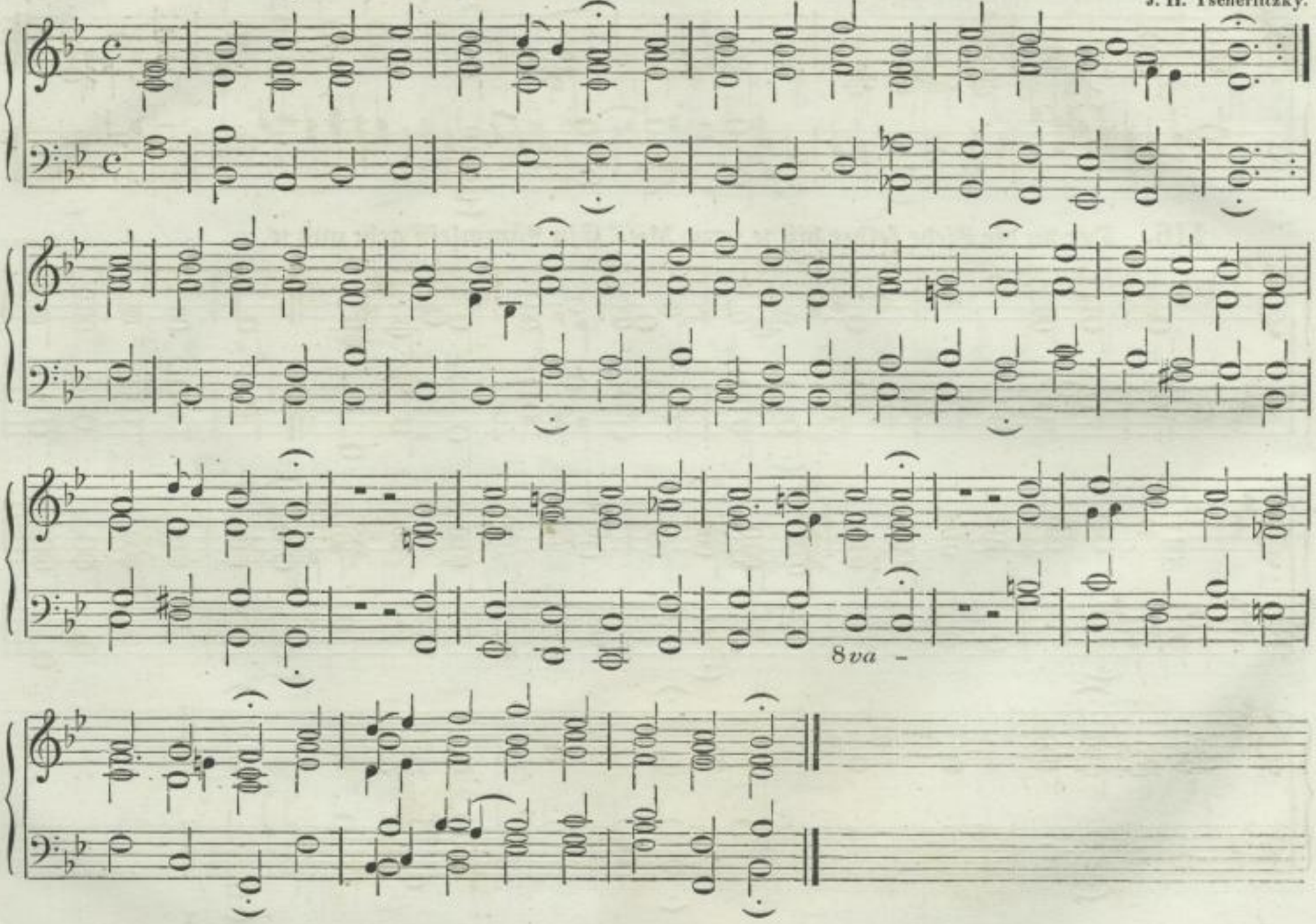

http://digital.slub-dresden.de/ppn337612544/96

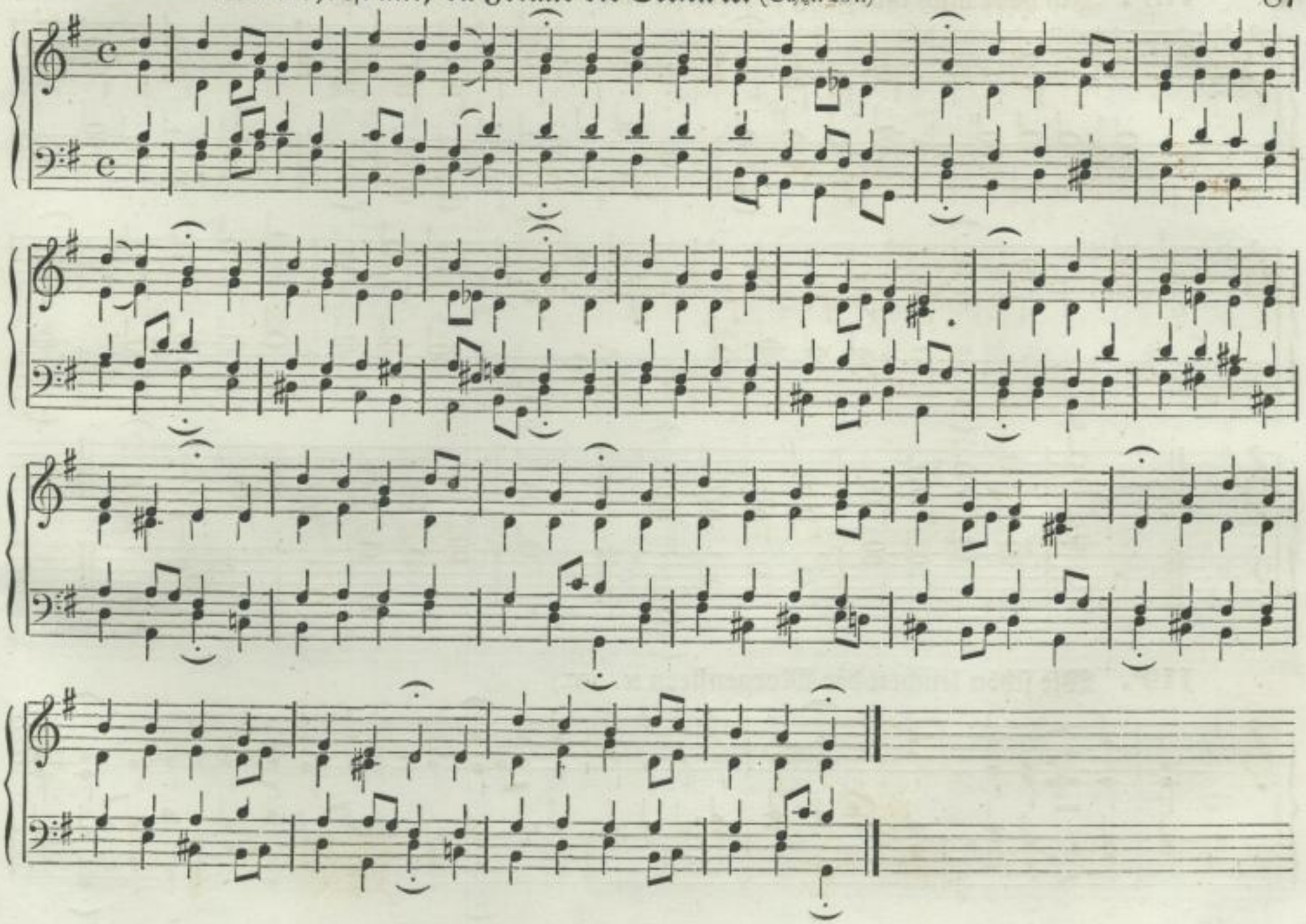

http://digital.slub-dresden.de/ppn33761254/87

118ᵇ. Ich habe mich ihm ganz ergeben ꝛc. (339.) F. Otto.

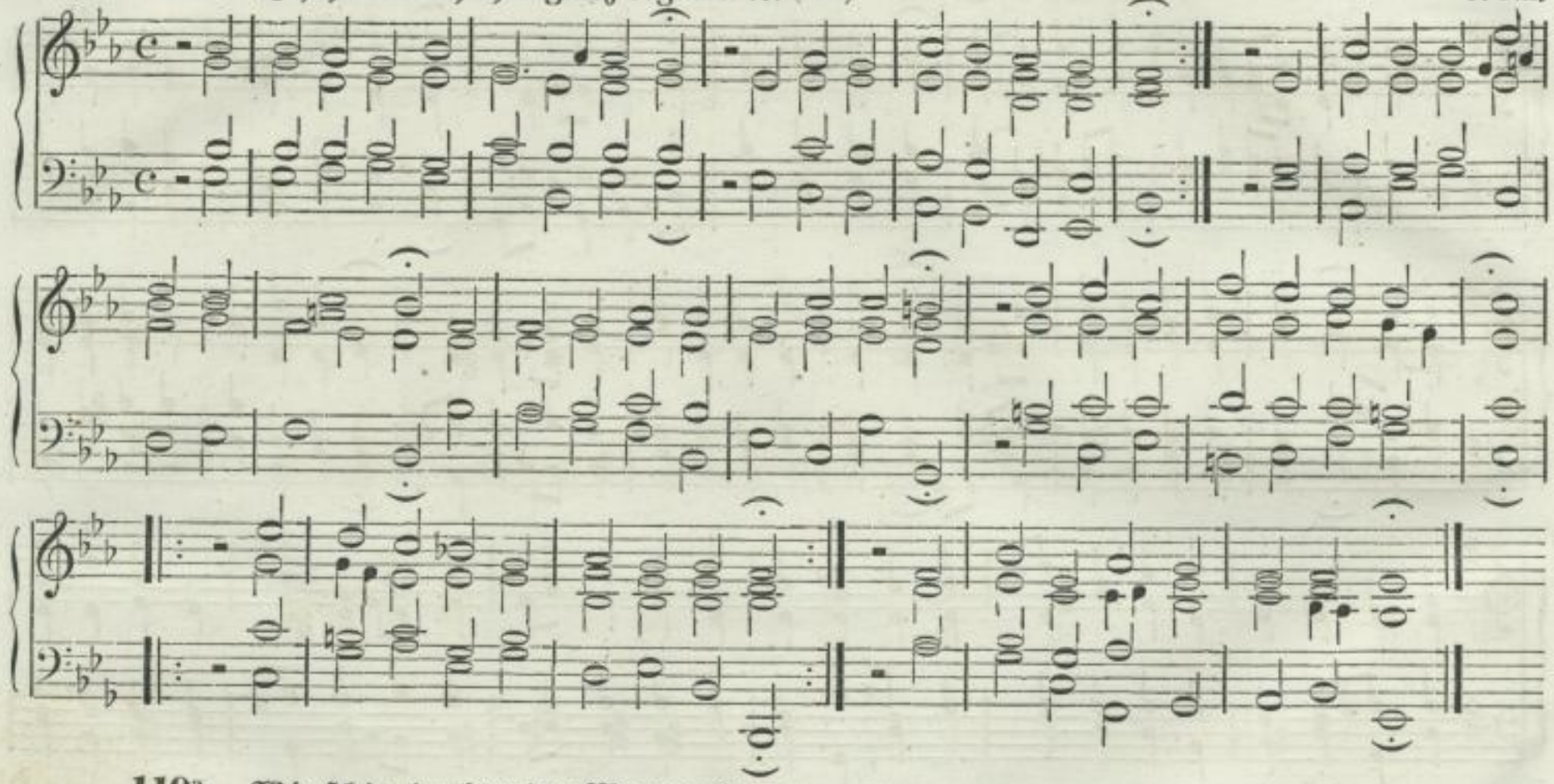

119ᵃ. Wie schön leuchtet der Morgenstern ꝛc. (637.)

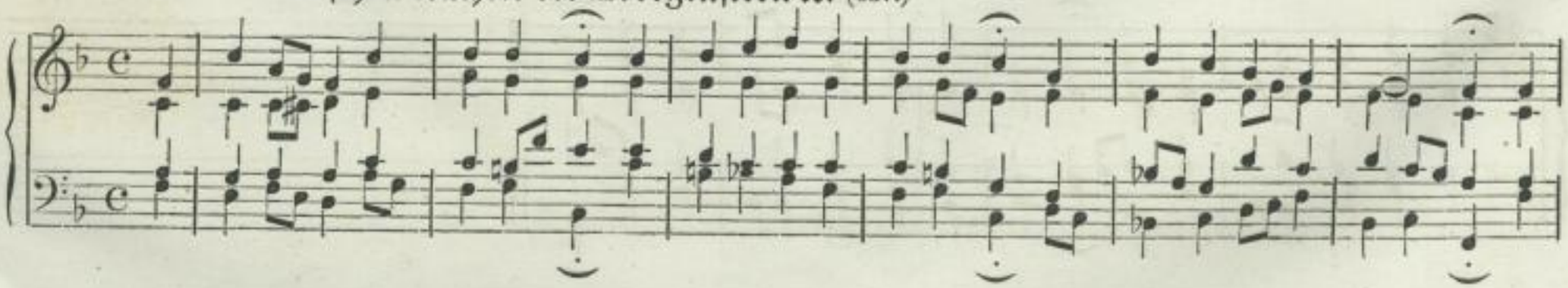

http://digital.slub-dresden.de/ppn337612544/98

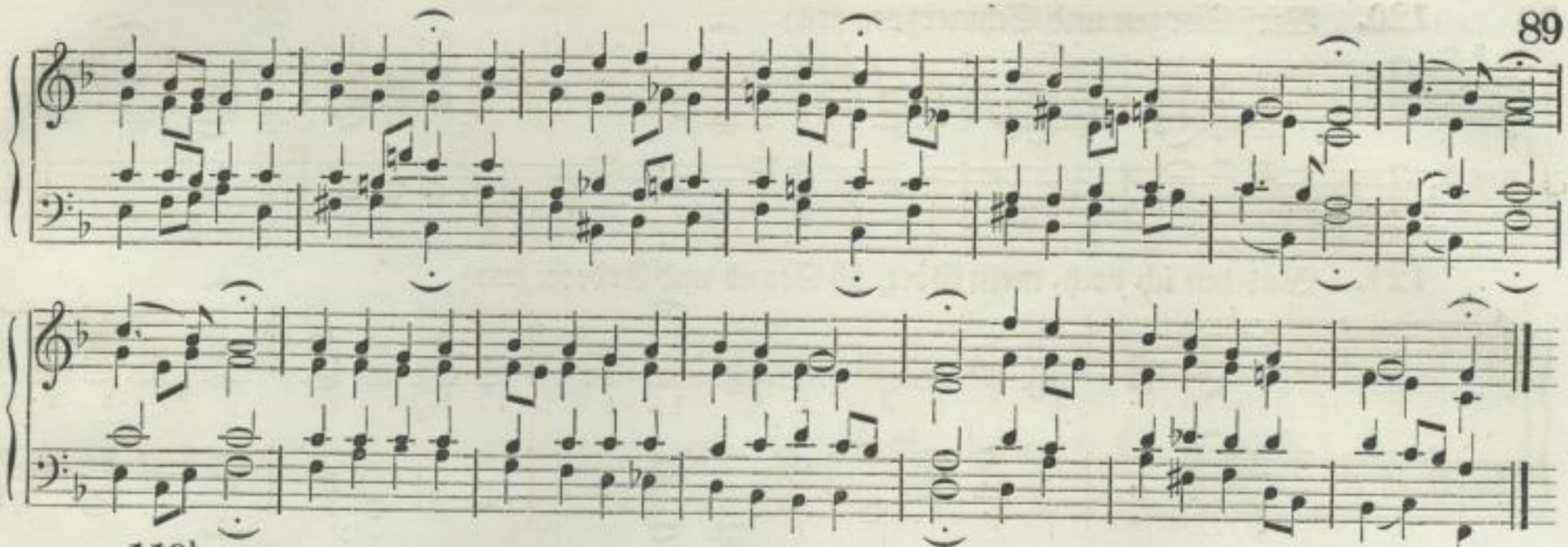

119b. Gott, unser Gott, wir danken dir ꝛc. (508.)

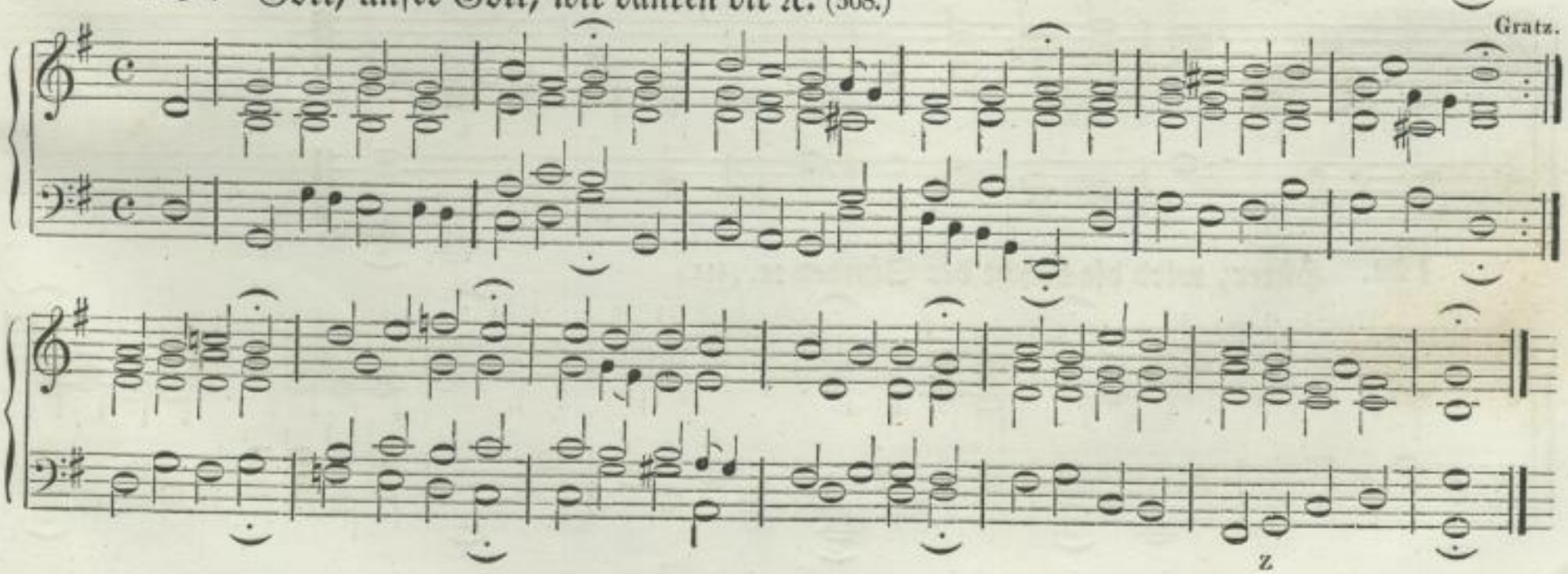

http://digital.slub-dresden.de/ppn337612544/99

120. Wirf Sorgen und Schmerz ꝛc. (678.)

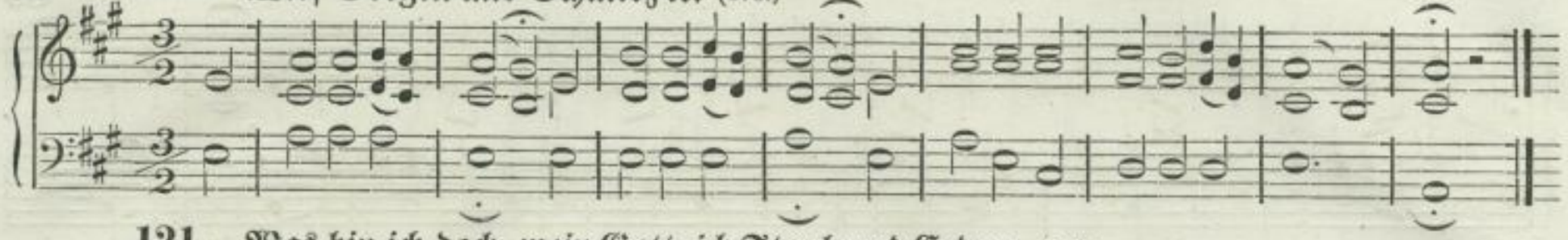

121. Was bin ich doch, mein Gott, ich Staub und Erde ꝛc. (253.)

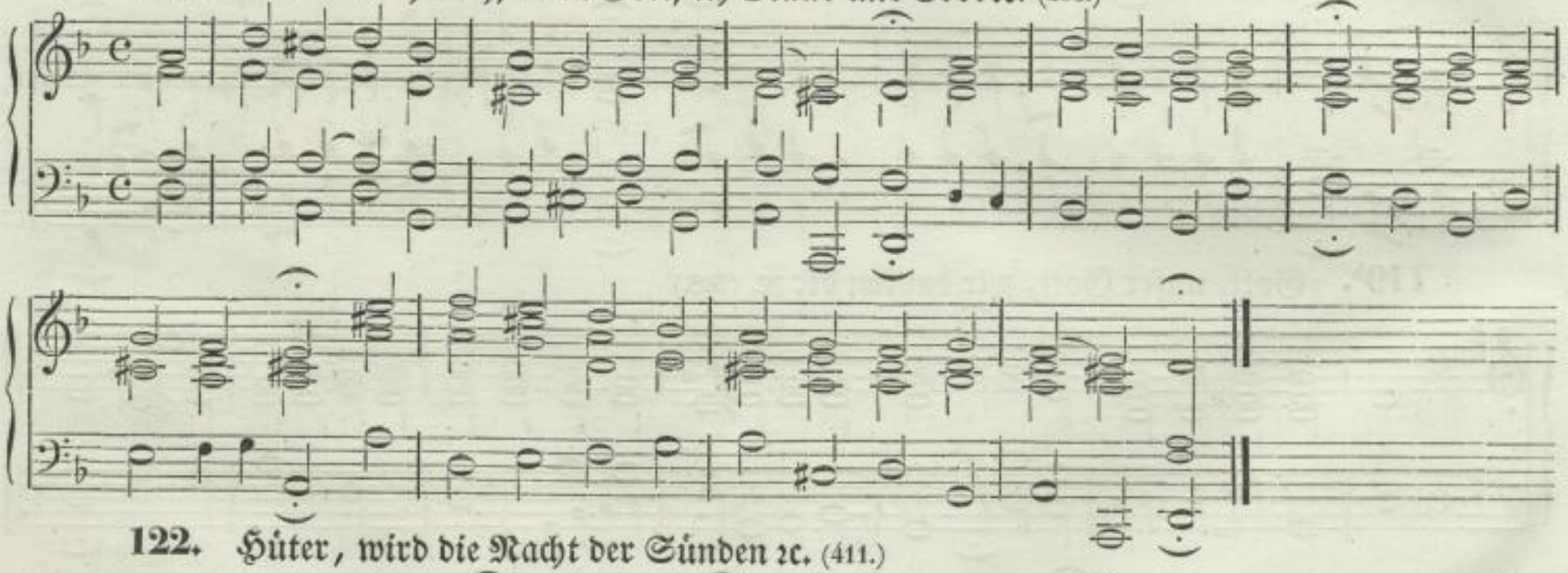

122. Hüter, wird die Nacht der Sünden ꝛc. (411.)

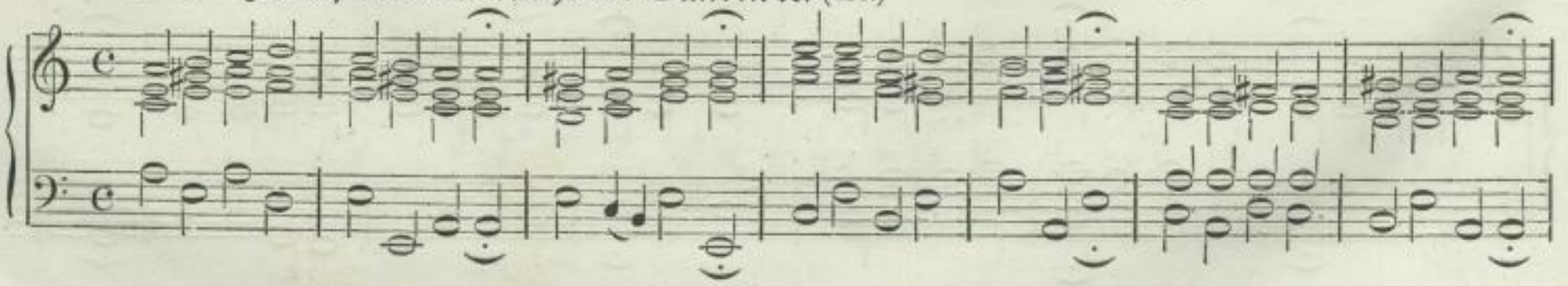

http://digital.slub-dresden.de/ppn337612544/100

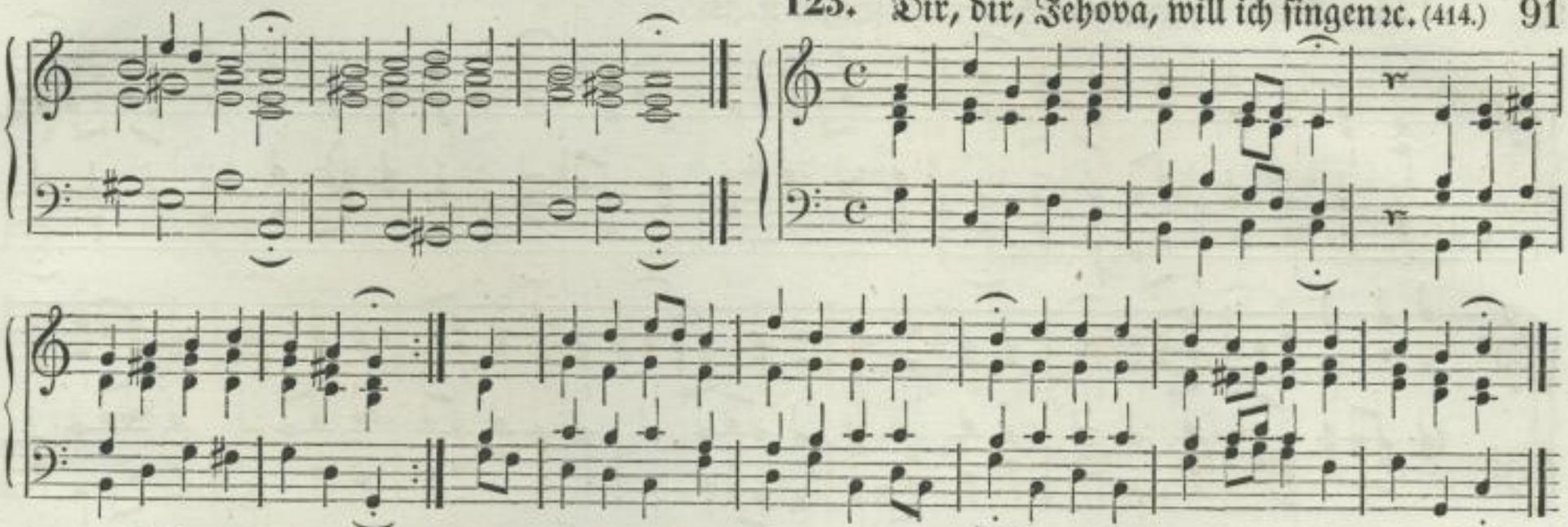

124. Erquicke du mit deinem Frieden ꝛc. (Schßk. 41.)

J. H. Tscherlitzky.

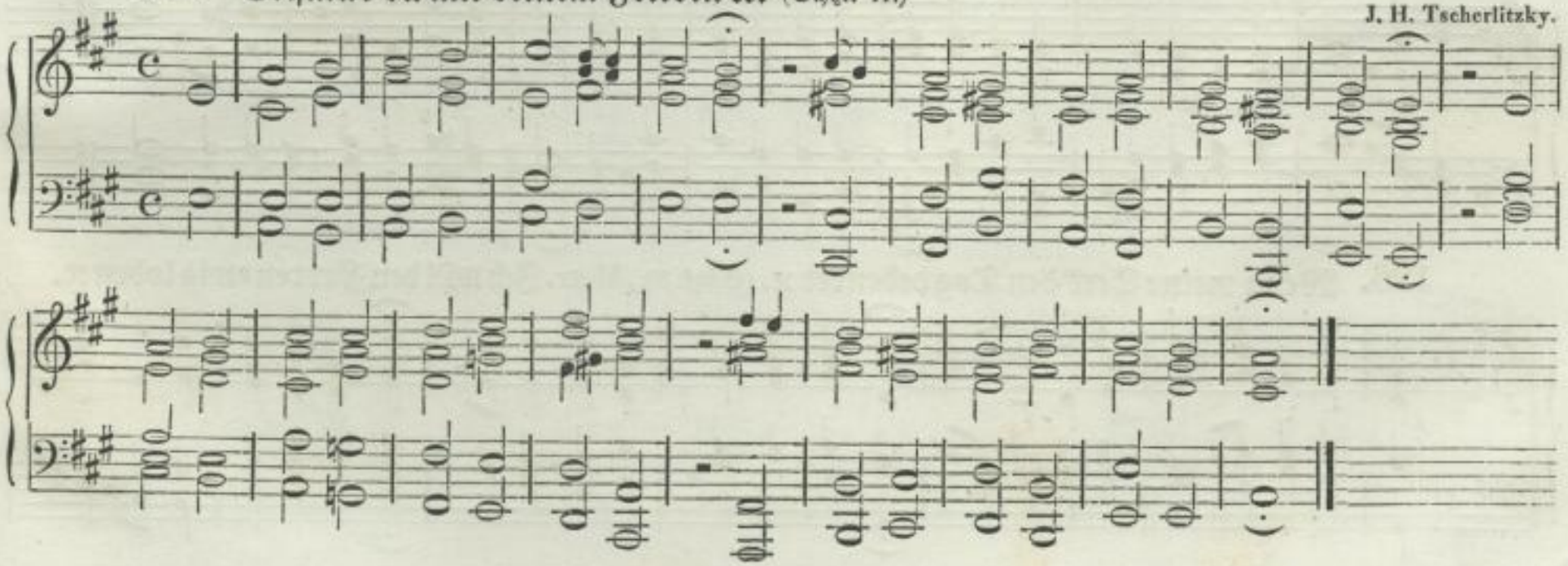

http://digital.slub-dresden.de/ppn337612544/101

125. Sollt' ich meinem Gott nicht singen ꝛc. (755.)

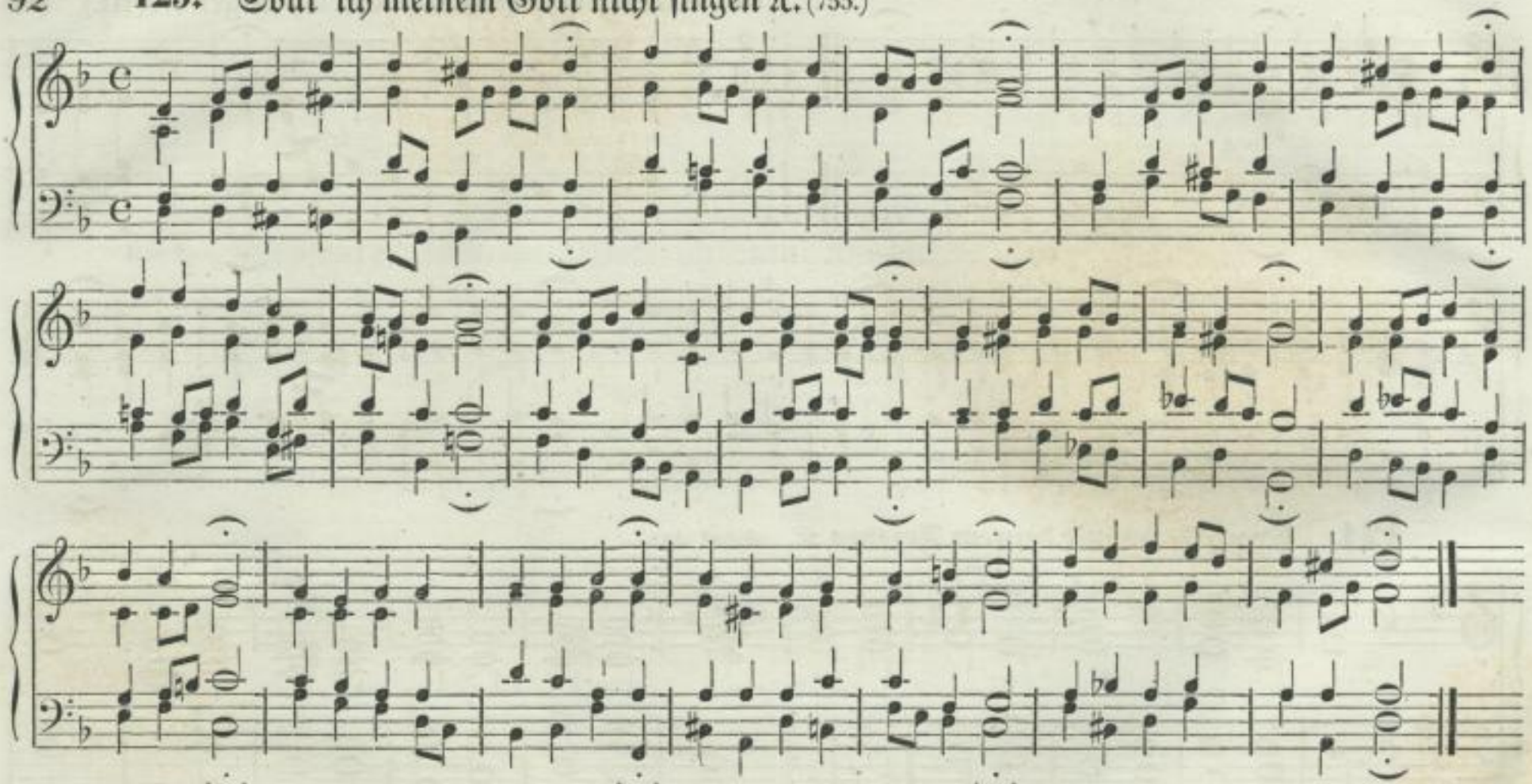

126. Wenn meine Seel' den Tag bedenket ꝛc. (Schöf. 89.) Metr. Ich will den Herren ewig loben ꝛc.

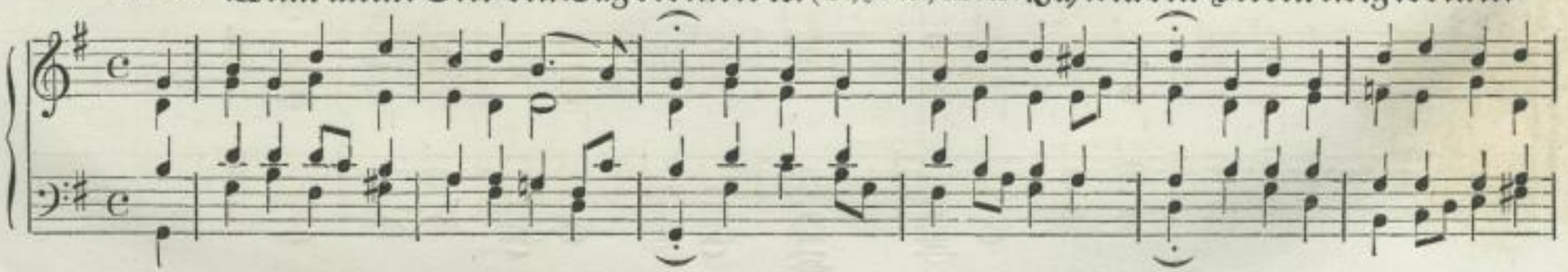

http://digital.slub-dresden.de/ppn337612544/102

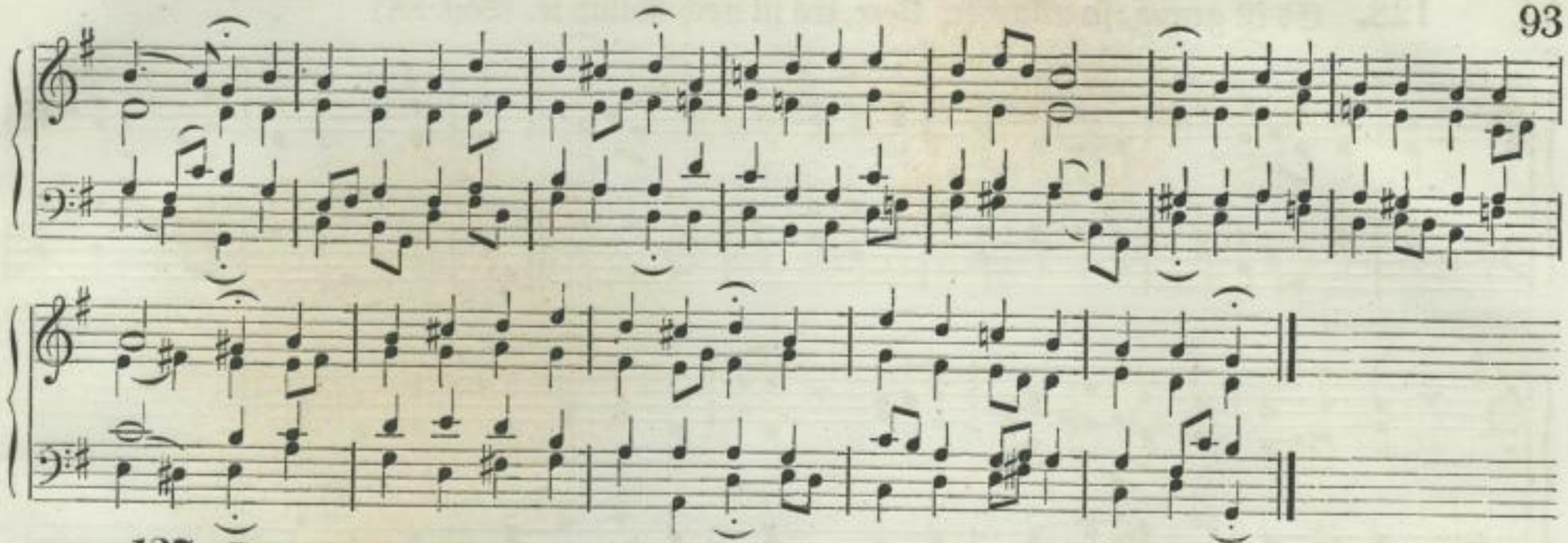

127. Erwacht und herrscht ihr heil'gen Triebe ꝛc. (Schpk. 164.) Metr. Gieb dich zufrieden und sey ꝛc.

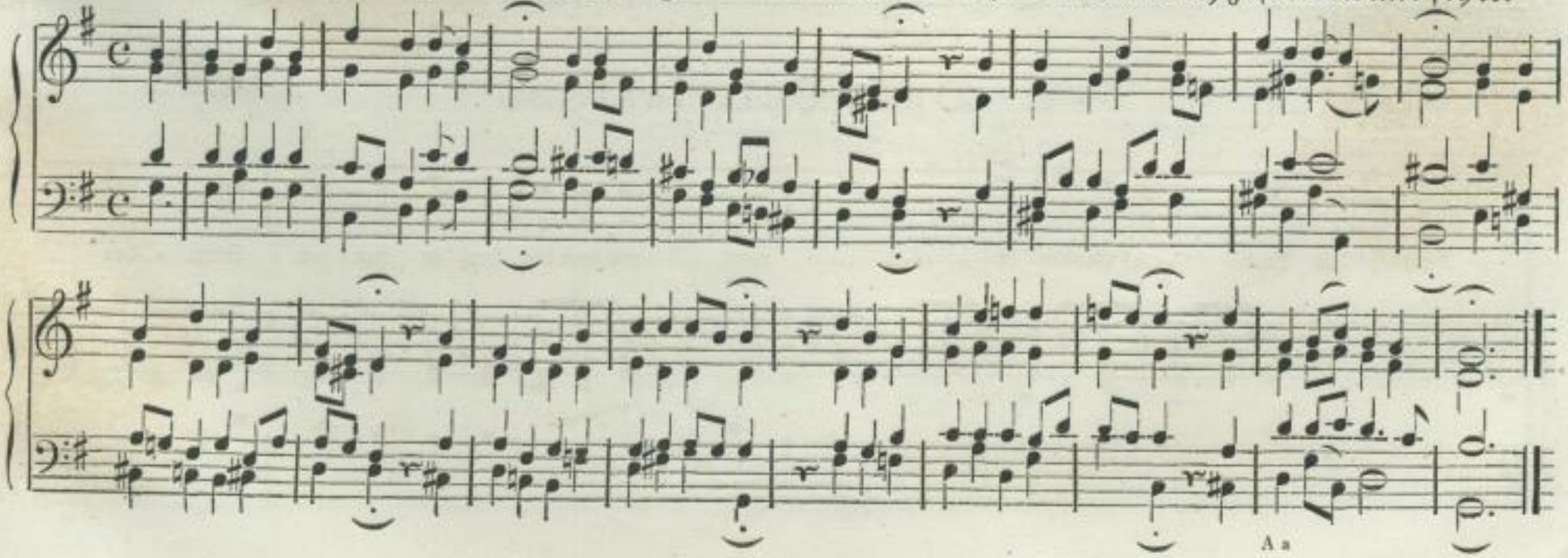

http://digital.slub-dresden.de/ppn337612544/103

128. Es ist genug, so nimm ꝛc. Metr. Es ist noch Raum ꝛc. (Schtk. 208.)

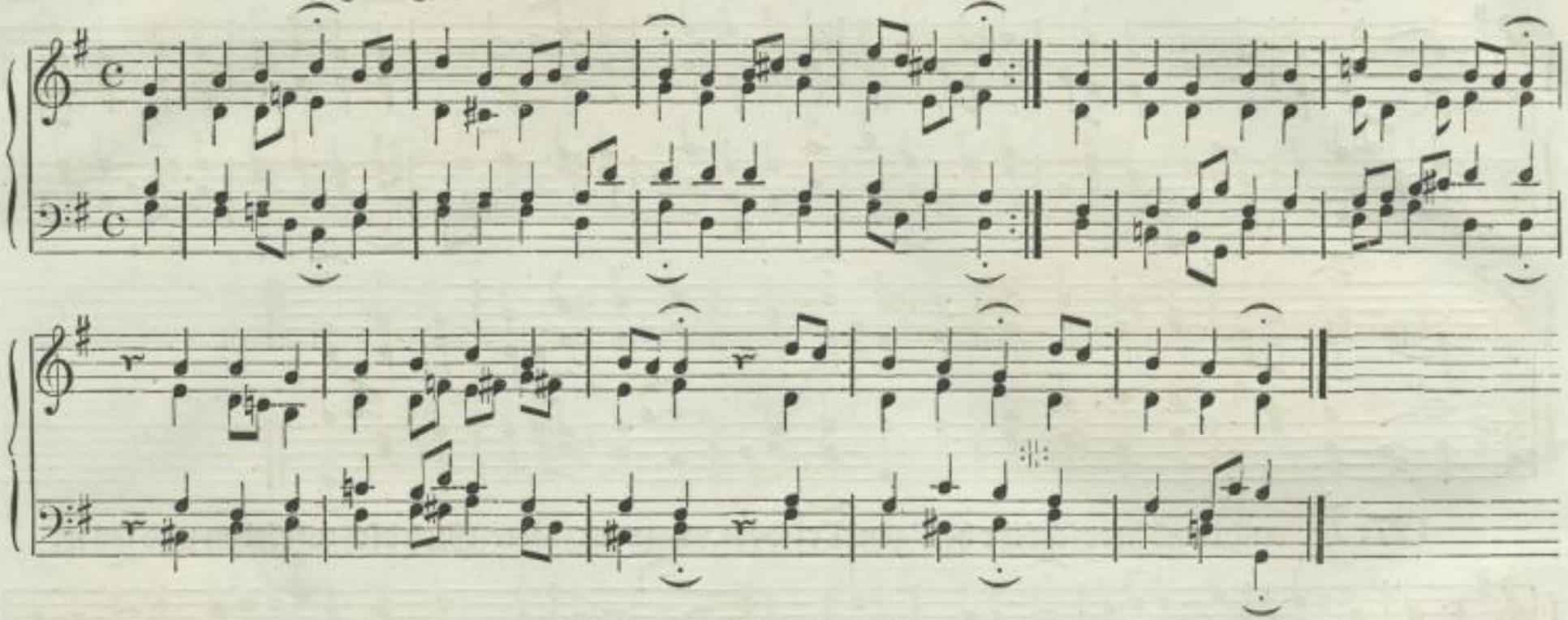

129. Das Vaterland. (724.)

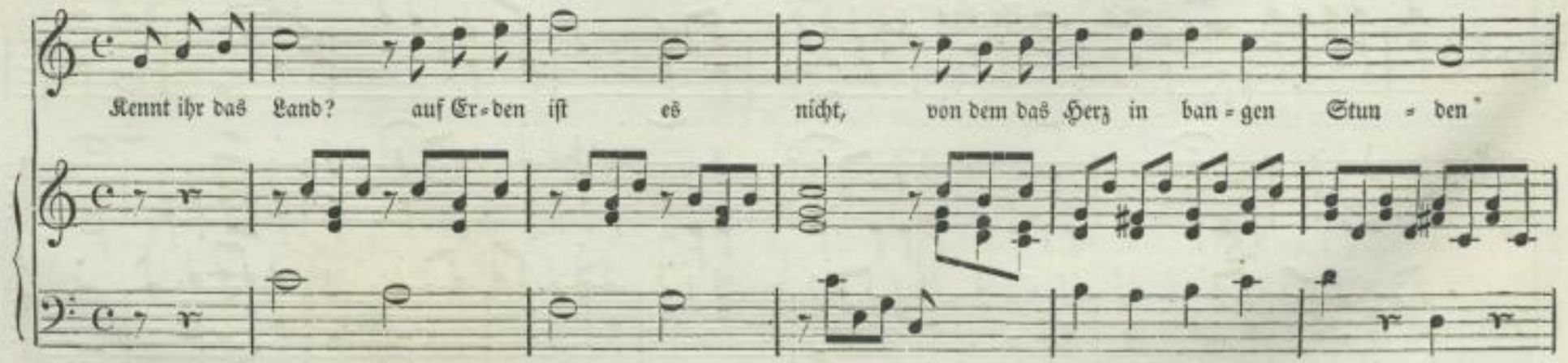

http://digital.slub-dresden.de/ppn337612544/104

spricht, wo kei = ne Klag' er = tönt und kei = ne Thrä = ne fließt, der Gu=te glück=lich, stark der

Schwa = che ist. Kennt ihr es wohl? Da = hin, da = hin laßt, Freun=de, fest uns rich = ten

Herz und Sinn!

http://digital.slub-dresden.de/ppn337612544/105

130. Te Deum Laudamus. (Ambrosianischer Lobgesang.) 413.

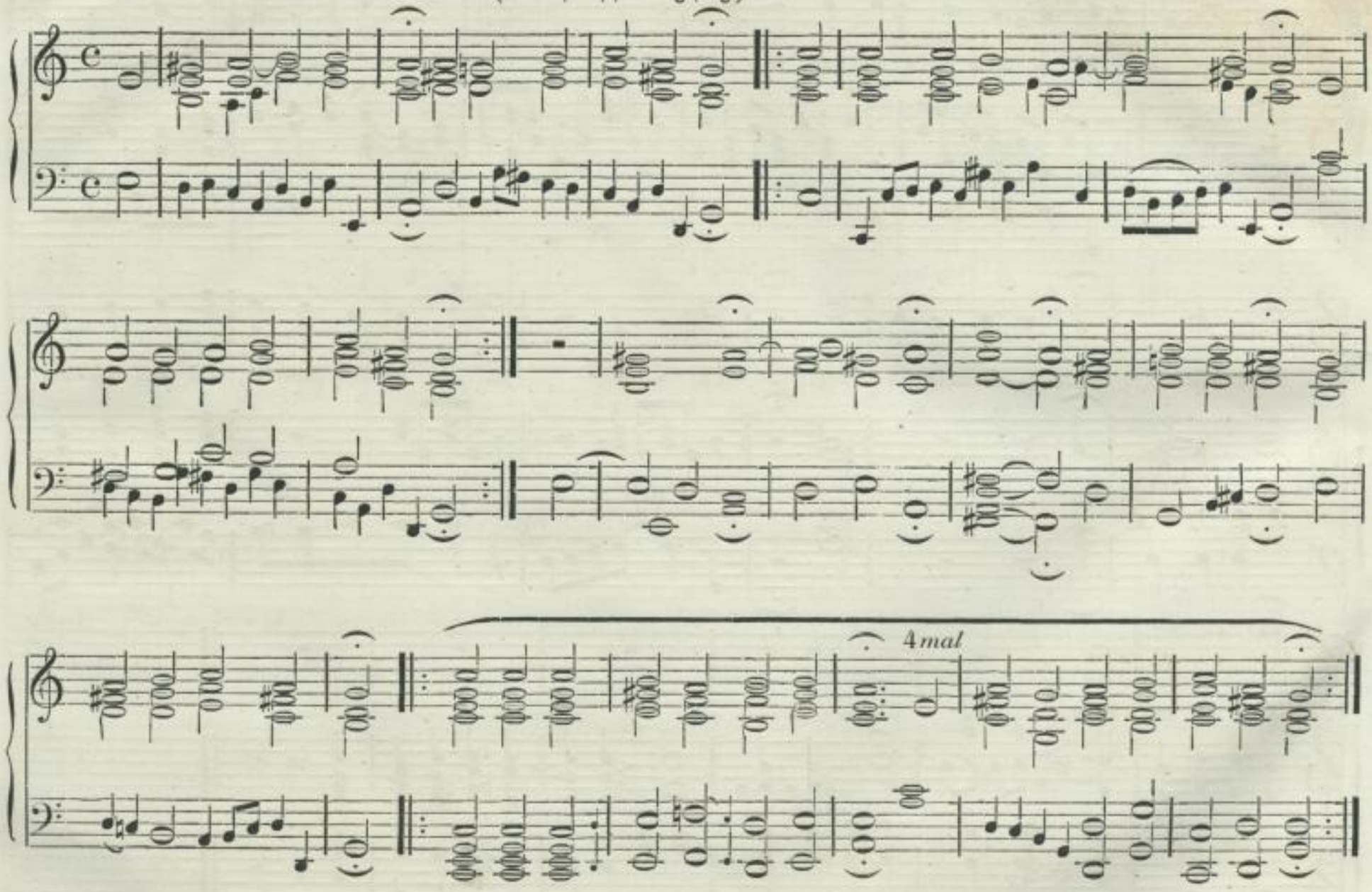

http://digital.slub-dresden.de/ppn337612544/106

4 mal

2 mal

2 mal

8va

Bb

http://digital.slub-dresden.de/ppn337612544/107

131. Das Vater-Unser.

Adagio.

Russ. Kirchenlied von Bortniansky, kaisrl. Kapellm.

Un - ser Va - ter, der du bist in dem Him - mel, ge - hei - ligt wer - de dein Na - - -

me, dein Reich kom - me, kom - me zu uns, dein Wil - le, Wil - le ge - scheh'

wie — — im Him - mel, so auf — Erd'. Un — ser täg - lich Brod gieb uns heut'.

http://digital.slub-dresden.de/ppn337612544/108

Und ver - gieb — uns unſ - re — Schul - den, ſo wie wir ver - ge - ben un - ſern —

Schul - di - gern, — — füh - re uns nicht in — — Ver - ſu - chung, ſon - dern er -

lö - ſe uns vom Bö - ſen, A - men!

http://digital.slub-dresden.de/ppn337612544/109

132. Fünf Psalmentöne.

I.

522. Die dem Herrn vertrauen, bleiben wie der Berg Zi = on, un = er = = = = = schüt = tert, e = wig.

II.

520. Prei = set mit mir des E = wi = gen Gü = te, laßt uns zusammen seinen Na = men er = hö = hen.

III.

519. So wie der Hirsch — — nach fri = schen Quel = len schmachtet, so schmachtet meine See = le, Gott, nach dir.

http://digital.slub-dresden.de/ppn337612544/110

IV.

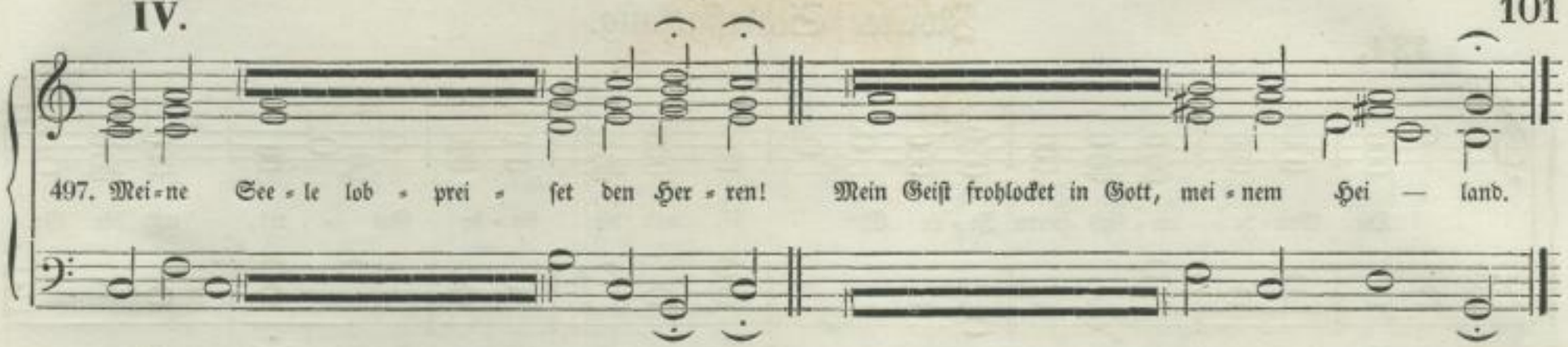

V.

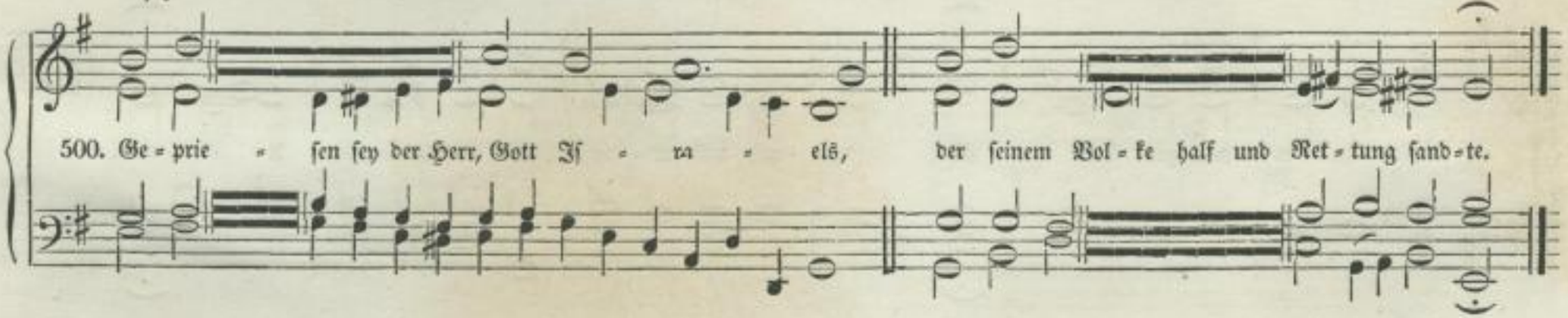

Erſter Schlußgeſang.

133.

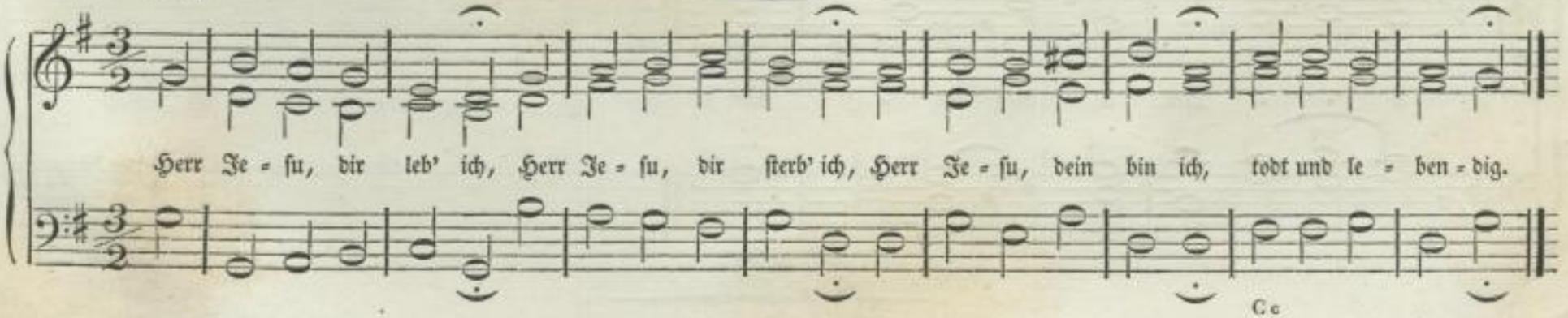

http://digital.slub-dresden.de/ppn337612544/111

Zweiter Schlußgesang.

134.

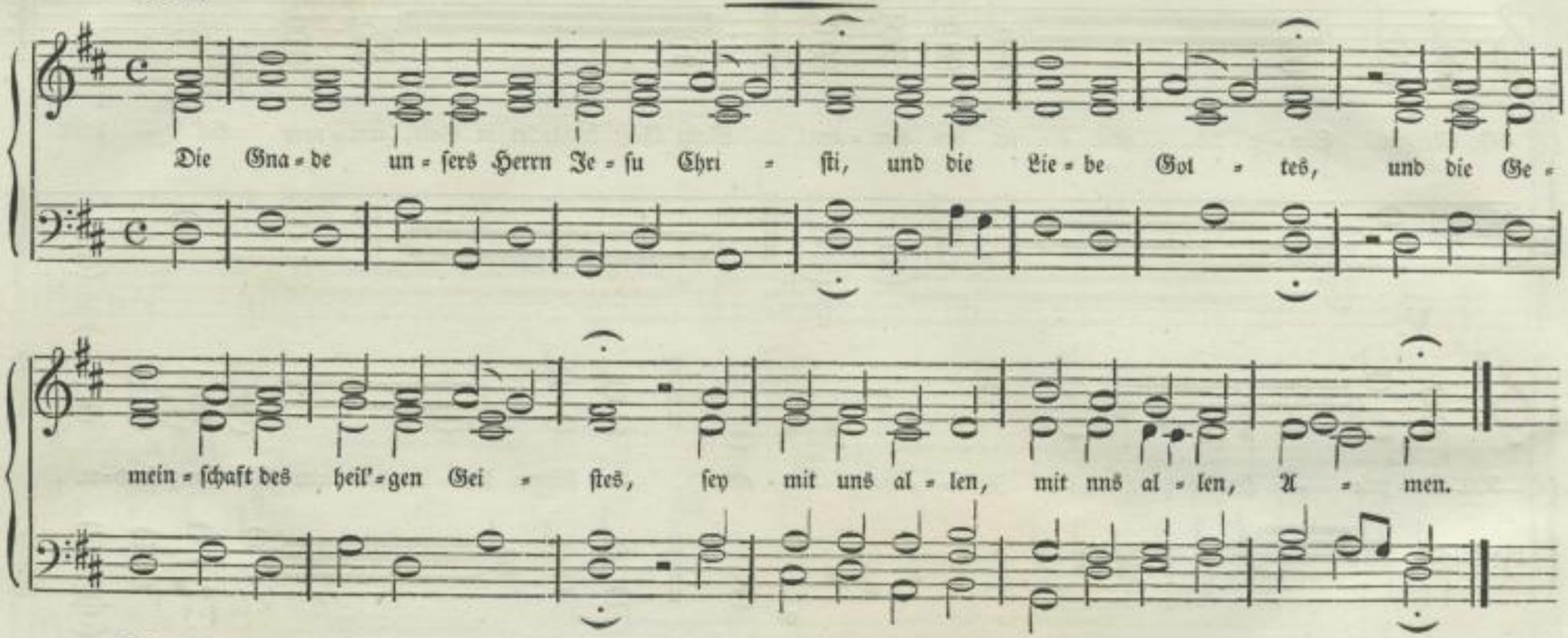

Amen.

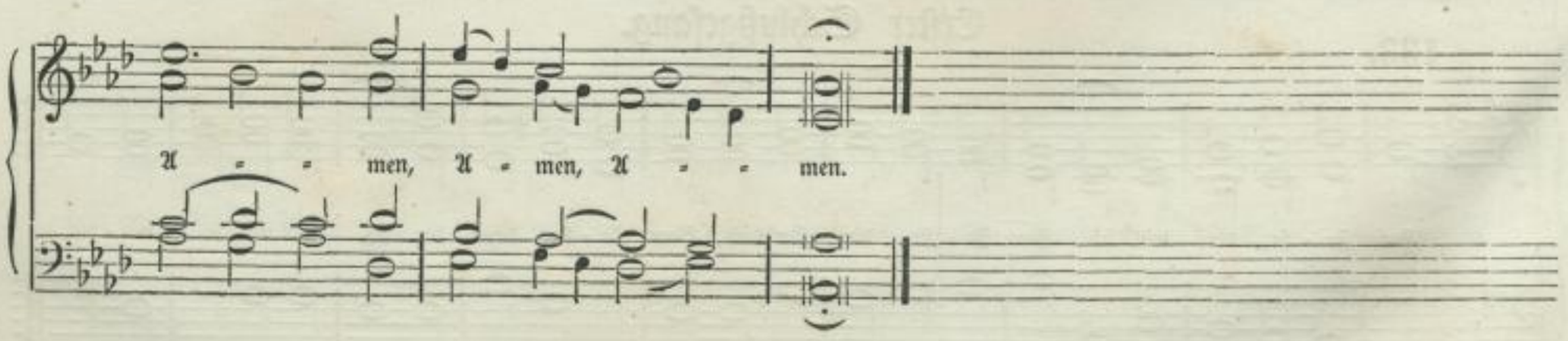

http://digital.slub-dresden.de/ppn337612544/112

An den Erlöser.

L. Reichardt.

(949.) Blei - be bei uns, denn es will A - bend wer - den, der Tag hat sich ge - nei - get,
Schon senkt die Nacht her - un - ter sich auf Er - den, und al - les ruht und — — schweiget; Ihr

Ta - ge und Näch - te, lo - bet den Herrn, ihr Ster - ne des Him - mels, lo - bet den

Chor.

Herrn. Lo - - bet und prei - set ihn hoch, al - - le ihr Wer - ke des Herrn.

http://digital.slub-dresden.de/ppn337612544/113

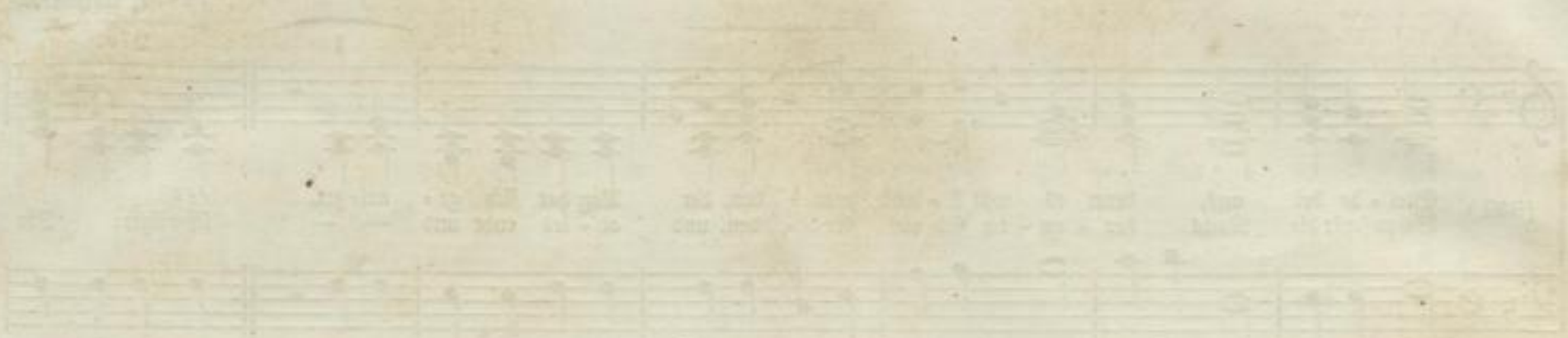

http://digital.slub-dresden.de/ppn337612544/114

Sein feste Burg ist unser Gott 88

Vom Himmel hoch 88

http://digital.slub-dresden.de/ppn337612544/115

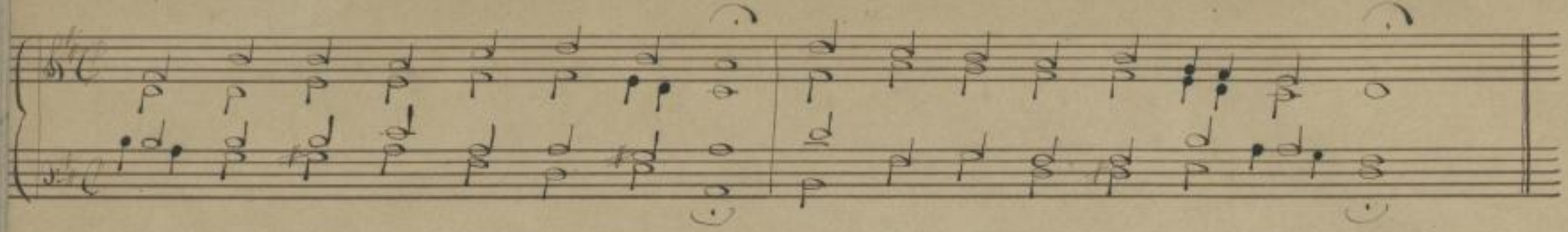

http://digital.slub-dresden.de/ppn337612544/116

http://digital.slub-dresden.de/ppn337612544/117

http://digital.slub-dresden.de/ppn337612544/118

http://digital.slub-dresden.de/ppn337612544/119

http://digital.slub-dresden.de/ppn337612544/120

http://digital.slub-dresden.de/ppn337612544/121

http://digital.slub-dresden.de/ppn337612544/122

http://digital.slub-dresden.de/ppn337612544/123

http://digital.slub-dresden.de/ppn337612544/124

http://digital.slub-dresden.de/ppn337612544/125

http://digital.slub-dresden.de/ppn337612544/126

http://digital.slub-dresden.de/ppn337612544/127

http://digital.slub-dresden.de/ppn337612544/128

(Mus. 1856)

Mus. 1/E 716

http://digital.slub-dresden.de/ppn337612544/129

http://digital.slub-dresden.de/ppn337612544/130