

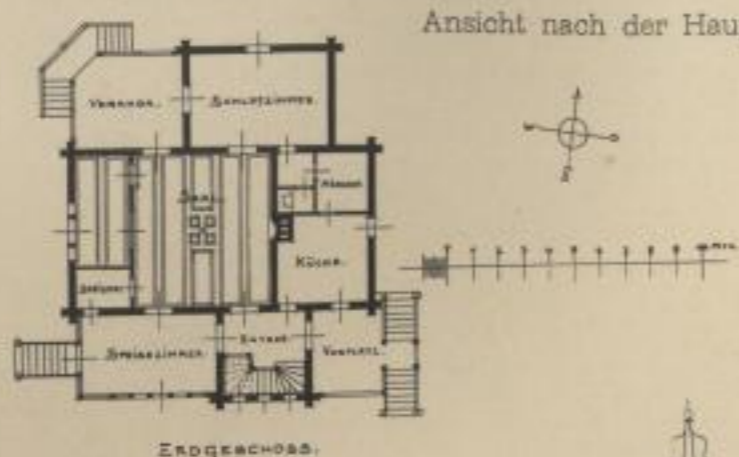

Ansicht nach der Hauptstrasse.

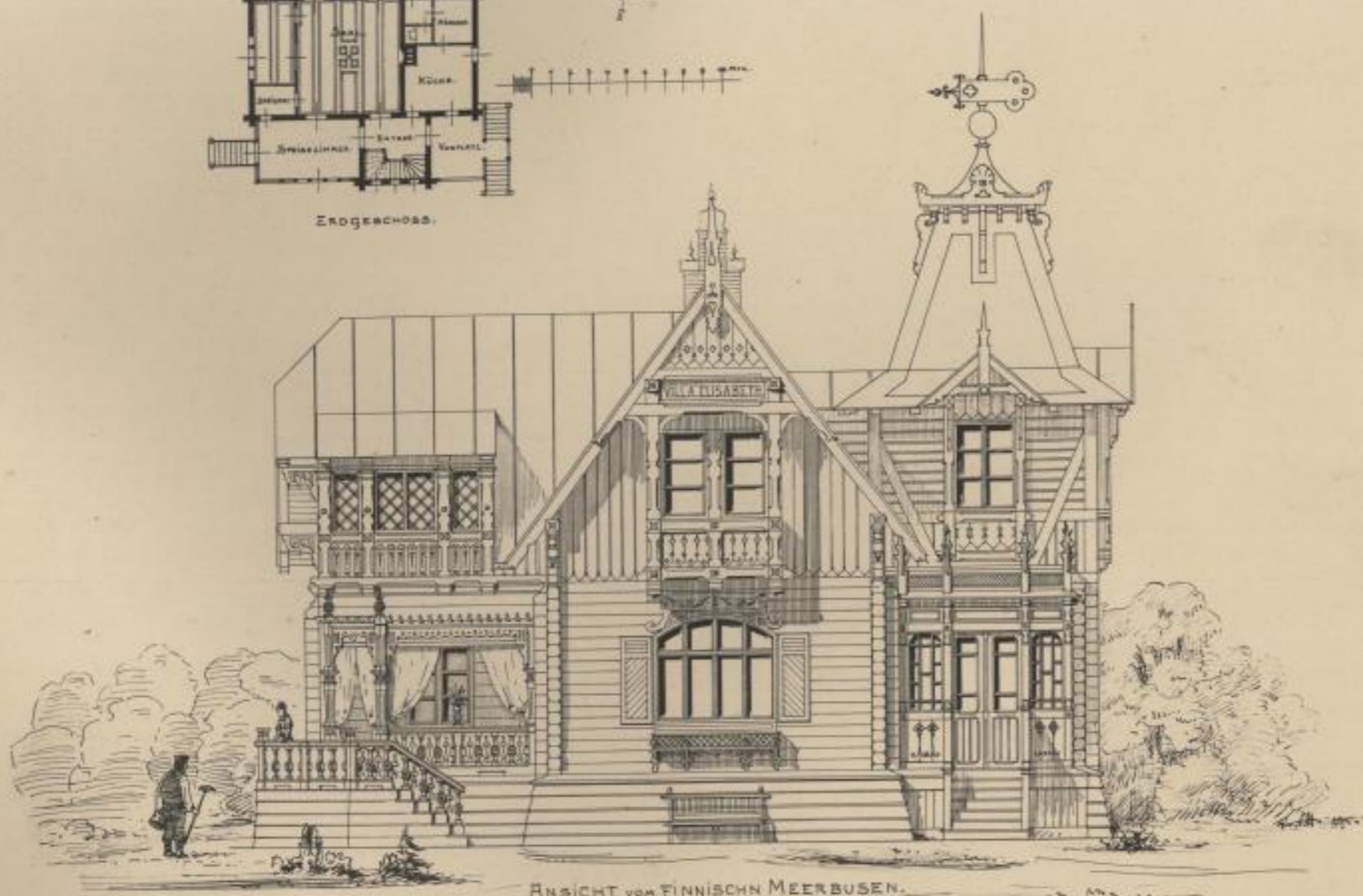

Екoдeкcнoвo.



ANSICHT VOM FINNISCHN MEERBUSEN.

Architekt: William Hübner, Bodentach.

Lichtdruck von Römmler & Jonas, Dresden.

VILLA ELISABETH IN BAD NARWA (HUNGERBURG)
erbaut 1882.

Reiner Holzbau mit Ausnahme des Schornsteins. Baukosten 10 500 Mark, d. i. für den qm. 86 Mark.
Farbige Ausführung: Holzwerk braun, Hirnholz roth, Verzierungen am Schnitzwerk roth und blau, Dach kupfergrün,
Schornstein roth mit grünen Kappen etc.

Güblers'sche Königl. Hof-Verlagsbuchhandlung (J. Rieyl), Dresden.

