

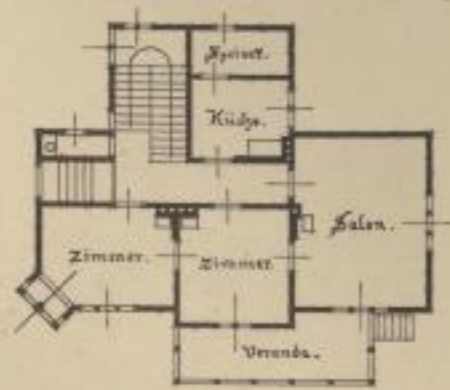

Südwestliche Ansicht.



Grundriss des Erdgeschosses.



Nordwestliche Ansicht.

Architekt: Prof. A. Neumeister, Karlsruhe i. B.

Lichtdruck von Römmler & Jonas, Dresden.

VILLA LUX IN MARIENTHAL BEI BAD LIEBENSTEIN.

Erbaut 1883.

Baukosten 12 000 Mark, d. i. pr. qm. 80 Mark.

Gilbers'sche Königl. Hof-Verlagsbuchhandlung (J. Bleyl), Dresden.

