

SÜD-ANSICHT

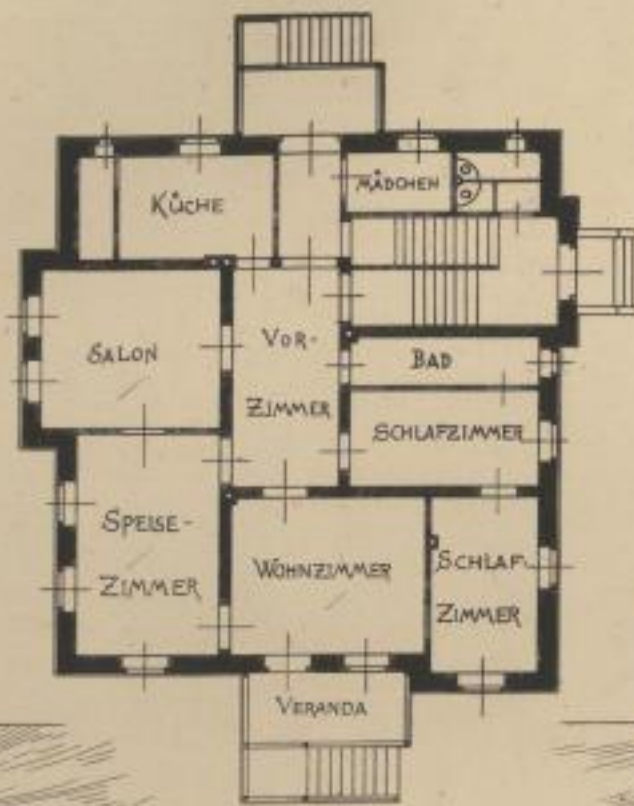

ERDGESCHOSS



WEST-ANSICHT



OST-ANSICHT

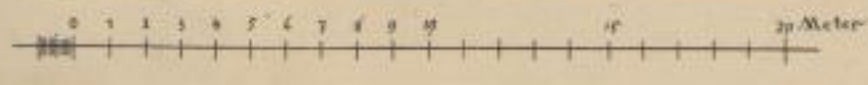

Architekt: H. Stock, Dresden-Plauen.

Lichtdruck von Römmler & Jonas, Dresden.

LANDHAUS LIANE IN PLAUEN BEI DRESDEN.

Erbaut 1894.

Baukosten: 85000 Mark, d. i. für den qm. 163 Mark und für den cbm. 12,5 Mark.

Erdgeschoss: Putzbau mit Sandstein-Architekturtheilen. Obergeschoss: Fachwerk mit weissen Putzfächchen und aufgemalten Ornamenten. Dach mit ancobierten Ziegeln eingedeckt. Ausbau solid, gut bürgerlich.

