

Ansicht nach der Strasse.

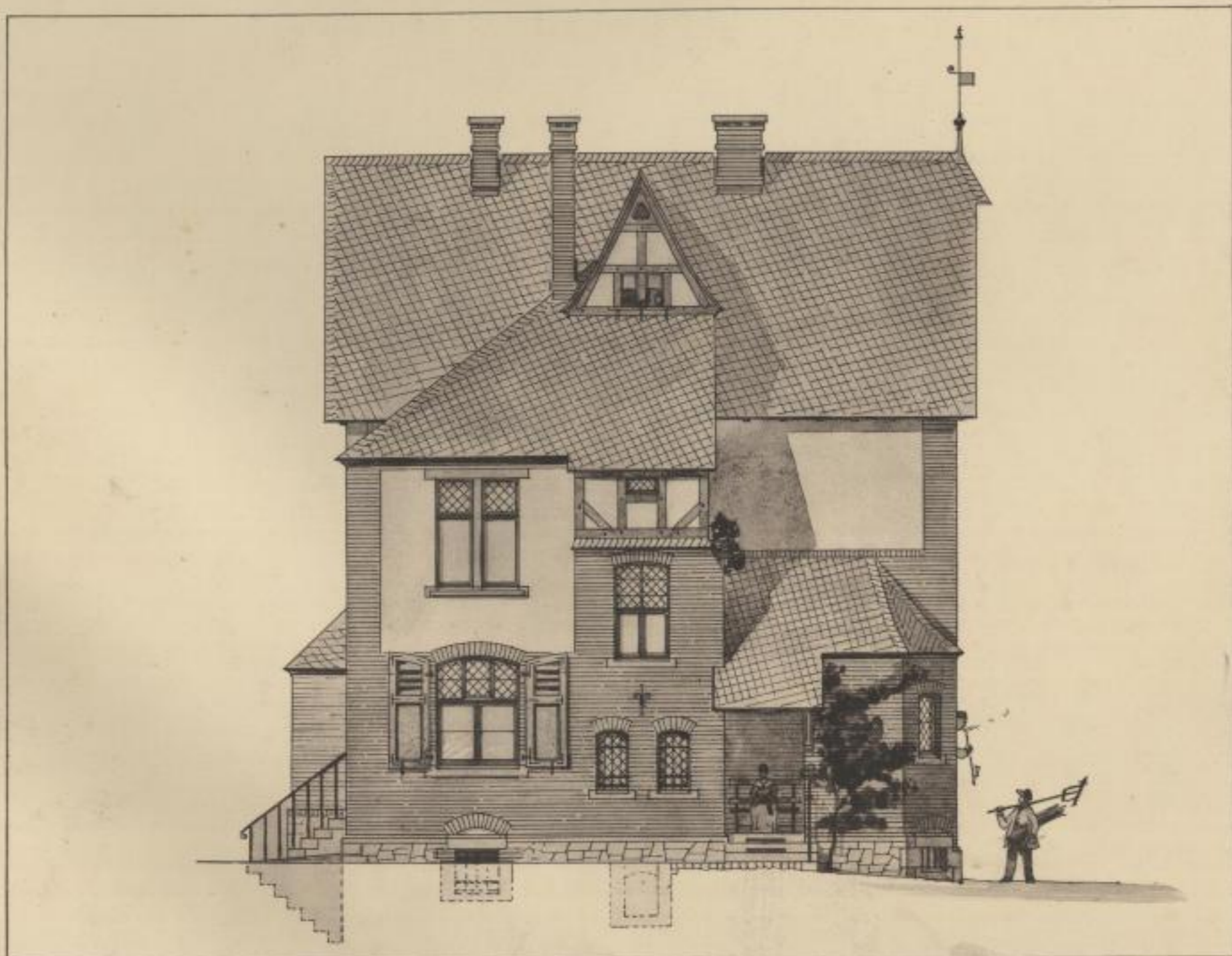

Seitenansicht.

Architekt: Ludwig Hofmann, Herborn, Reg.-Bez. Wiesbaden.

Lichtdruck von Römmeler & Jonas, Dresden.

PFARRHAUS IN WOLFENHAUSEN A D. LAHN.

Erbaut 1893-94.

Baukosten: 18 000 Mark, d. i. für den qm. 112 Mark.

